



**REGIME PRÓPRIO DE PREVIDÊNCIA MUNICIPAL
IGAPREV – IGARASSU PREVIDÊNCIA LC 23/2012
CNPJ: 06.234.755/0001-37**



Documento Assinado Digitalmente por: FRANCISCO BARRETO DE MENEZES LEITE
Acesse em: <https://eccc.tce.pe.gov.br/epv/validaDoc.seam> Código do documento: b94ed4d4-c199-489e-93da-d8722748786e

Igarassu , 19 de Março de 2018.

Ofício IGAPREV nº 025 /2018.

Exmo. Senhor Presidente do Tribunal de Contas do Estado,

Estamos através do presente expediente, encaminhando a essa Inspeção Metropolitana Norte – IRMN – TCE – PE a Prestação de Contas anual – exercício 2017 do Igaprev – Igarassu Previdência, tudo em conformidade com as determinações da Resolução TC nº 25/2017.

Sendo o que se apresenta, reiteramos nossos votos de elevada consideração.

Cordialmente,

FRANCISCO BARRETO
DE MENEZES
LEITE:09576703468

Digitally signed by FRANCISCO BARRETO DE MENEZES LEITE:09576703468
DN: cn=FR, ou=TCE, ou=Secretaria da Receita Federal do Brasil, ou=RR e CPF A3, ou=EM BRANCO, ou=Autenticado por AR NG Tecnologia,
ou=FRANCISCO BARRETO DE MENEZES LEITE:09576703468
Date: 2018.03.20 15:13:01 -03'00'

Francisco Barreto de Menezes Leite
Gerente de Previdência

A Exmo. Sr.
MARCOS COELHO LORETO
Presidente do Tribunal de Contas do Estado de Pernambuco
Rua da Aurora, 885 – Boa Vista – Recife/PE.



ENDEREÇO : RUA DANTAS BARRETO,16, CENTRO – IGARASSU – PE.
FONE : (81) 3543-1190 – igaprev@hotmail.com

IGARASSU PREVIDÊNCIA
BALANÇO ORÇAMENTÁRIO DO REGIME PRÓPRIO DE PREVIDÊNCIA SOCIAL
Exercício 2017



Documento Assinado Digitalmente por: LUZIA FRANCISCA DOS SANTOS, FRANCISCO BARRETO DE MENEZES LEITE
 Acesso em: https://etec.tce.pe.gov.br/epv/validaDoc.seam?codigo_documento=4c951961-9f5c-43e4-90de-5694369ddate

PLANO FINANCEIRO

EM R\$.

RECEITA ORÇAMENTÁRIA	PREVISÃO INICIAL	PREVISÃO ATUALIZADA (a)	RECEITAS REALIZADAS (b)	SALDO c = (b-a)
RECEITAS CORRENTES	10.889.000,00	10.889.000,00	12.871.997,66	1.982.997,66
Receita Tributária	0,00	0,00	0,00	0,00
Impostos	0,00	0,00	0,00	0,00
Taxas	0,00	0,00	0,00	0,00
Contribuição de Melhoria	0,00	0,00	0,00	0,00
Receita de Contribuições	7.414.000,00	7.414.000,00	4.794.108,07	-2.619.891,93
Contribuições Sociais	7.414.000,00	7.414.000,00	4.794.108,07	-2.619.891,93
Contribuição de Intervenção no Domínio Econômico				
Contribuição de Iluminação Pública	0,00	0,00	0,00	0,00
Receita Patrimonial	3.200.000,00	3.200.000,00	7.887.436,13	4.687.436,13
Receitas Imobiliária	0,00	0,00	0,00	0,00
Receitas de Valores Mobiliários	3.200.000,00	3.200.000,00	7.887.436,13	4.687.436,13
Outras Receitas Correntes	275.000,00	275.000,00	190.453,46	-84.546,54
Multas e Juros de Mora	202.000,00	202.000,00	127.246,07	-74.753,93
Indenizações e Restituições	73.000,00	73.000,00	63.207,39	-9.792,61
Receita da Dívida Ativa	0,00	0,00	0,00	0,00
Receitas Decorrentes de Aportes Periódicos para Amortização de Déficit Atuarial do RPPS	0,00	0,00	0,00	0,00
Receitas Correntes Diversas	0,00	0,00	0,00	0,00
RECEITAS DO RPPS - INTRA ORÇAMENTÁRIAS	10.221.500,00	10.221.500,00	10.612.649,72	391.149,72
Subtotal das Receitas (I)	21.110.500,00	21.110.500,00	23.484.647,38	2.374.147,38
REFINANCIAMENTO (II)	0,00	0,00	0,00	0,00
Operações de Crédito Internas	0,00	0,00	0,00	0,00
Mobiliária				0,00
Contratual				
Operações de Crédito Externas	0,00	0,00	0,00	0,00
Mobiliária				
Contratual				
SUBTOTAL COM REFINANCIAMENTO (III) = (I + II)	21.110.500,00	21.110.500,00	23.484.647,38	2.374.147,38
DÉFICIT (IV)	28.000,00	628.000,00	0,00	
TOTAL (V) = (III + IV)	21.138.500,00	21.738.500,00	23.484.647,38	
SALDOS DE EXERCÍCIOS ANTERIORES (UTILIZADOS PARA CRÉDITOS ADICIONAIS)	0,00			
Superávit Financeiro				
Reabertura de créditos adicionais				

fonte : SISDAP

FRANCISCO BARRETO DE MENEZES LEITE:09576703468
Digitally signed by FRANCISCO BARRETO DE MENEZES LEITE:09576703468
 DN: cn=B, o=CP-Brasil, ou=Secretaria da Receita Federal do Brasil - RFB, ou=RFB e CPF-AJ, ou=EM BRANCO, ou=Autenticado por AR RG Tecnologia, cn=FRANCISCO BARRETO DE MENEZES LEITE:09576703468
 Date: 2018.03.26 11:51:49 -03'00'

Francisco Barreto de Menezes Leite
 Gestor Previdenciário

LUZIA FRANCISCA DOS SANTOS:50234358491
Assinado de forma digital por LUZIA FRANCISCA DOS SANTOS:50234358491
 Dados: 2018.03.26 10:50:43 -03'00'

Luzia Francisca dos Santos
 Contadora - CRC 013.156/O-9

IGARASSU PREVIDÊNCIA
BALANÇO ORÇAMENTÁRIO DO REGIME PRÓPRIO DE PREVIDÊNCIA SOCIAL
Exercício 2017



PLANO FINANCEIRO

EM R\$

DESPESA ORÇAMENTÁRIA	DOTAÇÃO	DOTAÇÃO	DESPESAS	DESPESAS	DESPESAS	SALDO DA
	INICIAL (d)	ATUALIZADA (e)	EMPENHADAS (f)	LIQUIDADAS (g)	PAGAS (i)	DOTAÇÃO (h) (e - f)
DESPESAS CORRENTE	20.878.500,00	21.732.300,00	21.732.134,66	21.711.962,62	21.708.558,12	165,34
Pessoal e Encargos Sociais	20.602.500,00	21.437.096,38	21.436.931,04	21.436.931,04	21.433.983,27	165,34
Juros e Encargos da Dívida	0,00	0,00	0,00	0,00	0,00	0,00
Outras Despesas Correntes	276.000,00	295.203,62	295.203,62	275.031,58	274.574,85	0,00
DESPESA DE CAPITAL	260.000,00	6.200,00	6.200,00	6.200,00	6.200,00	0,00
Investimentos	260.000,00	6.200,00	6.200,00	6.200,00	6.200,00	0,00
Inversões Financeiras	0,00	0,00	0,00	0,00	0,00	0,00
RESERVA DE CONTINGÊNCIA	0,00	0,00	0,00	0,00	0,00	0,00
RESERVA DO RPPS						0,00
SUBTOTAL DAS DESPESAS (VI)	21.138.500,00	21.738.500,00	21.738.334,66	21.718.162,62	21.714.758,12	165,34
AMORTIZAÇÃO DA DÍVIDA / REFINANCIAMENTO (VII)	0,00	0,00	0,00	0,00	0,00	0,00
Amortização da Dívida Interna	0,00	0,00	0,00	0,00	0,00	0,00
Dívida Mobiliária						
Outras Dívidas						
SUBTOTAL COM REFINANCIAMENTO (VIII) = (VI + VII)	21.138.500,00	21.738.500,00	21.738.334,66	21.718.162,62	21.714.758,12	165,34
SUPERAVIT (IX)	0,00	0,00	1.746.312,72	1.766.484,76	1.769.889,26	0,00
TOTAL (X) = (VIII + IX)	21.138.500,00	21.738.500,00	23.484.647,38	23.484.647,38	23.484.647,38	165,34

fonte : SISDAP

FRANCISCO BARRETO DE MENEZES LEITE:09576703468

Digitally signed by FRANCISCO BARRETO DE MENEZES LEITE:09576703468
 DN: cn=BB, o=ICP-Brasil, ou=Secretaria da Receita Federal do Brasil - RFB,
 ou=RFB e CPF A3, ou=SEM BRANCO, ou=Autenticado por AR RG
 Tecnologia, cn=FRANCISCO BARRETO DE MENEZES LEITE:09576703468
 Date: 2018.03.26 11:52:28 -03'00'

Francisco Barreto de Menezes Leite
 Gestor Previdenciário

LUZIA FRANCISCA DOS SANTOS:50234358491

Assinado de forma digital por
 LUZIA FRANCISCA DOS
 SANTOS:50234358491
 Dados: 2018.03.26 10:51:12 -03'00'

Luzia Francisca dos Santos
 Contadora - CRC 013.156/O-9

Documento Assinado Digitalmente por: LUZIA FRANCISCA DOS SANTOS, FRANCISCO BARRETO DE MENEZES LEITE
 Acesso em: 26/03/2018 10:51:12 -03'00' URL: http://efr.receita.gov.br/epv/validaDoc.seam?codigo_documento:4c951961-19f5-4e44-b0de-569d369ddate

IGARASSU PREVIDÊNCIA
BALANÇO ORÇAMENTÁRIO DO REGIME PRÓPRIO DE PREVIDÊNCIA SOCIAL
Exercício 2017



PLANO FINANCEIRO

EXECUÇÃO DE RESTOS A PAGAR NÃO PROCESSADOS

ESPECIFICAÇÃO	Inscritos		Liquidados	Pagos	Cancelados	Saldo
	Em Exercícios Anteriores	Em 31 de Dezembro do Exercício Anterior				
	(a)	(b)				
Despesas Correntes	-	17.683,00	17.683,00	17.683,00	-	-
Pessoal e Encargos Sociais						
Juros e Encargos da Dívida						
Outras Despesas Correntes	-	17.683,00	17.683,00	17.683,00	-	-
Despesas de Capital	-	-	-	-	-	-
Investimentos						
Inversões Financeiras						
Amortização da Dívida						
TOTAL	-	17.683,00	17.683,00	17.683,00	-	-

FRANCISCO BARRETO DE
MENEZES LEITE:09576703468

Digitally signed by FRANCISCO BARRETO DE MENEZES LEITE:09576703468
DN: cn=BR, o=ICP-Brasil, ou=Secretaria da Receita Federal do Brasil - RFB, ou=RFB
c=BR, email=BR@BRASIL.GOV.BR, ou=Autenticado por ABR-IO Tecnologia,
c=FRANCISCO BARRETO DE MENEZES LEITE:09576703468
Date: 2018.03.26 11:52:48 -03'00'

Francisco Barreto de Menezes Leite
Gestor Previdenciário

LUZIA FRANCISCA
DOS
SANTOS:50234358491

Assinado de forma digital por
LUZIA FRANCISCA DOS
SANTOS:50234358491
Dados: 2018.03.26 10:51:36
-03'00'

Luzia Francisca dos Santos
Contadora - CRC 013.156/O-9

Documento Assinado Digitalmente por: LUZIA FRANCISCA DOS SANTOS, FRANCISCO BARRETO DE MENEZES LEITE
Acesse em: <https://etecfrc.pe.gov.br/epv/validaDoc.seam?codigo=documento:4c951961-9f5c-43e4-90de-569d369ddate>

IGARASSU PREVIDÊNCIA
BALANÇO ORÇAMENTÁRIO DO REGIME PRÓPRIO DE PREVIDÊNCIA SOCIAL
Exercício 2017



PLANO FINANCEIRO

EXECUÇÃO DE RESTOS A PAGAR PROCESSADOS E NÃO PROCESSADOS LIQUIDADOS

ESPECIFICAÇÃO	Inscritos		Pagos	Cancelados	Saldo
	Em Exercícios Anteriores	Em 31 de Dezembro do Exercício Anterior			
	(a)	(b)			
Despesas Correntes	-	33.857,46	33.857,46	-	-
Pessoal e Encargos Sociais					
Juros e Encargos da Dívida					
Outras Despesas Correntes	-	33.857,46	33.857,46		-
Despesas de Capital					
Investimentos					
Inversões Financeiras					
Amortização da Dívida					
TOTAL	-	33.857,46	33.857,46	-	-

FRANCISCO BARRETO DE MENEZES
 LEITE:09576703468

Digitally signed by FRANCISCO BARRETO DE MENEZES
 LEITE:09576703468
 DN: cn=BR, o=ICP-Brasil, ou=Secretaria da Receita Federal do Brasil - RFB, ou=RF8 e-CPF A3, ou=(EM BRANCO), ou=Autenticado por AR
 RG Tecnologia, cn=FRANCISCO BARRETO DE MENEZES
 LEITE:09576703468
 Date: 2018.03.26 11:53:07 -03'00'

LUZIA FRANCISCA DOS SANTOS
 SANTOS:50234358491

Assinado de forma digital por
 LUZIA FRANCISCA DOS SANTOS:50234358491
 Dados: 2018.03.26 10:52:00 -03'00'

Francisco Barreto de Menezes Leite
 Gestor Previdenciário

Luzia Francisca dos Santos
 Contadora - CRC 013.156/O-9

IGARASSU PREVIDÊNCIA
BALANÇO ORÇAMENTÁRIO DO REGIME PRÓPRIO DE PREVIDÊNCIA SOCIAL

Exercício 2017



Documento Assinado Digitalmente por: LUZIA FRANCISCA DOS SANTOS, FRANCISCO BARRETO DE MENEZES LEITE
 Adresse em: https://eccc.tce.pe.gov.br/epv/validaDoc.seam?codigo=4c951961-9f5c-43e4-90de-569d369ddate

PLANO PREVIDENCIÁRIO

EM R\$.

RECEITA ORÇAMENTÁRIA	PREVISÃO INICIAL	PREVISÃO ATUALIZADA (a)	RECEITAS REALIZADAS (b)	SALDO c = (b-a)
RECEITAS CORRENTES	317.000,00	317.000,00	461.608,03	144.608,03
Receita Tributária	0,00	0,00	0,00	0,00
Impostos	0,00	0,00	0,00	0,00
Taxas	0,00	0,00	0,00	0,00
Contribuição de Melhoria	0,00	0,00	0,00	0,00
Receita de Contribuições	195.000,00	195.000,00	268.475,89	73.475,89
Contribuições Sociais	195.000,00	195.000,00	268.475,89	73.475,89
Contribuição de Intervenção no Domínio Econômico				
Contribuição de Iluminação Pública	0,00	0,00	0,00	0,00
Receita Patrimonial	104.000,00	104.000,00	192.473,00	88.473,00
Receitas Imobiliária	0,00	0,00	0,00	0,00
Receitas de Valores Mobiliários	104.000,00	104.000,00	192.473,00	88.473,00
Outras Receitas Correntes	18.000,00	18.000,00	659,14	-17.340,86
Multas e Juros de Mora	18.000,00	18.000,00	659,14	-17.340,86
Indenizações e Restituições	0,00	0,00	0,00	0,00
Receita da Dívida Ativa	0,00	0,00	0,00	0,00
Receitas Decorrentes de Aportes Periódicos para Amortização de Déficit Atuarial do RPPS				
Receitas Correntes Diversas	0,00	0,00	0,00	0,00
RECEITAS DO RPPS - INTRA ORÇAMENTÁRIAS	311.000,00	311.000,00	474.449,57	163.449,57
Subtotal das Receitas (I)	628.000,00	628.000,00	936.057,60	308.057,60
REFINANCIAMENTO (II)	0,00	0,00	0,00	0,00
Operações de Crédito Internas	0,00	0,00	0,00	0,00
Mobiliária				0,00
Contratual				
Operações de Crédito Externas	0,00	0,00	0,00	0,00
Mobiliária				
Contratual				
SUBTOTAL COM REFINANCIAMENTO (III) = (I + II)	628.000,00	628.000,00	936.057,60	308.057,60
DÉFICIT (IV)	0,00	0,00	0,00	
TOTAL (V) = (III + IV)	628.000,00	628.000,00	936.057,60	
SALDOS DE EXERCÍCIOS ANTERIORES (UTILIZADOS PARA CRÉDITOS ADICIONAIS)	0,00			
Superávit Financeiro				
Reabertura de créditos adicionais				

fonte : SISDAP

FRANCISCO BARRETO DE MENEZES LEITE:09576703468

Digitally signed by FRANCISCO BARRETO DE MENEZES LEITE:09576703468
 DN: c=BR, ou=ICP-Brasil, ou=Secretaria da Receita Federal do Brasil - RFB, ou=REB, ou=CPF A3, ou=EM BRANCO, ou=Autenticado por AR RG Tecnologia, cn=FRANCISCO BARRETO DE MENEZES LEITE:09576703468
 Date: 2018.03.26 11:53:27 -03'00'

LUZIA FRANCISCA DOS SANTOS:50234358491

Assinado de forma digital por
 LUZIA FRANCISCA DOS SANTOS:50234358491
 Dados: 2018.03.26 10:56:29 -03'00'

Francisco Barreto de Menezes Leite
 Gestor Previdenciário

Luzia Francisca dos Santos
 Contadora - CRC 013.156/O-9

IGARASSU PREVIDÊNCIA
BALANÇO ORÇAMENTÁRIO DO REGIME PRÓPRIO DE PREVIDÊNCIA SOCIAL
Exercício 2017



PLANO PREVIDENCIÁRIO

EM R\$

DESPESA ORÇAMENTÁRIA	DOTAÇÃO	DOTAÇÃO	DESPESAS	DESPESAS	DESPESAS	SALDO DA
	INICIAL (d)	ATUALIZADA (e)	EMPENHAD AS (f)	LIQUIDADAS (g)	PAGAS (i)	DOTAÇÃO (h) (e - f)
DESPESAS CORRENTE	0,00	0,00	0,00	0,00	0,00	0,00
Pessoal e Encargos Sociais	0,00	0,00	0,00	0,00	0,00	0,00
Juros e Encargos da Dívida						0,00
Outras Despesas Correntes	0,00	0,00	0,00	0,00	0,00	0,00
DESPESA DE CAPITAL	0,00	0,00	0,00	0,00	0,00	0,00
Investimentos	0,00	0,00	0,00	0,00	0,00	0,00
Inversões Financeiras	0,00	0,00	0,00	0,00	0,00	0,00
RESERVA DE CONTINGÊNCIA	0,00	0,00				0,00
RESERVA DO RPPS						0,00
SUBTOTAL DAS DESPESAS (VI)	0,00	0,00	0,00	0,00	0,00	0,00
AMORTIZAÇÃO DA DÍVIDA / REFINANCIAMENTO (VII)	0,00	0,00	0,00	0,00	0,00	0,00
Amortização da Dívida Interna	0,00	0,00	0,00	0,00	0,00	0,00
Dívida Mobiliária						
Outras Dívidas						
SUBTOTAL COM REFINANCIAMENTO (VIII) = (VI + VII)	0,00	0,00	0,00	0,00	0,00	0,00
SUPERAVIT (IX)	628.000,00	628.000,00	936.057,60	936.057,60	0,00	0,00
TOTAL (X) = (VIII + IX)	628.000,00	628.000,00	936.057,60	936.057,60	0,00	0,00

fonte : SISDAP

FRANCISCO BARRETO DE MENEZES LEITE:09576703468

Digitally signed by FRANCISCO BARRETO DE MENEZES LEITE:09576703468
 DN: c=BR, ou=CP-Brasil, ou=Secretaria da Receita Federal do Brasil - RFB, ou=RFB e CPF A3, ou=(EM BRANCO), ou=Autorizado por AR RG Tecnologia, cn=FRANCISCO BARRETO DE MENEZES LEITE:09576703468
 Date: 2018.03.26 11:53:46 -03'00'

Francisco Barreto de Menezes Leite
 Gestor Previdenciário

LUZIA FRANCISCA DOS SANTOS:50234358491

Assinado de forma digital por LUZIA FRANCISCA DOS SANTOS:50234358491
 Dados: 2018.03.26 10:57:03 -03'00'

Luzia Francisca dos Santos
 Contadora - CRC 013.156/O-9

Documento Assinado Digitalmente por LUZIA FRANCISCA DOS SANTOS:50234358491
 Acesso em: 26/03/2018 10:57:03
 http://efc.tce.pe.gov.br/epv/validaDoc.seam?codigo=documento:4c25196-95c-43e4-90de-569d369ddate

IGARASSU PREVIDÊNCIA
BALANÇO ORÇAMENTÁRIO DO REGIME PRÓPRIO DE PREVIDÊNCIA SOCIAL
Exercício 2017



PLANO PREVIDENCIÁRIO
EXECUÇÃO DE RESTOS A PAGAR NÃO PROCESSADOS

ESPECIFICAÇÃO	Inscritos		Liquidados	Pagos	Cancelados	Saldo
	Em Exercícios Anteriores	Em 31 de Dezembro do Exercício Anterior				
	(a)	(b)				
Despesas Correntes	-	-	-	-	-	
Pessoal e Encargos Sociais						
Juros e Encargos da Dívida						
Outras Despesas Correntes	-	-	-	-	-	
Despesas de Capital	-	-	-	-	-	
Investimentos						
Inversões Financeiras						
Amortização da Dívida						
TOTAL	-	-	-	-	-	

FRANCISCO BARRETO DE MENEZES LEITE:09576703468

Digitally signed by FRANCISCO BARRETO DE MENEZES LEITE:09576703468
 DN: cn=FRANCISCO BARRETO DE MENEZES LEITE:09576703468, o=FRB, ou=FRB, ou=Secretaria da Receita Federal do Brasil - RFB, ou=BR, e=CPF_A3, ou=(EM BRANCO), ou=Autenticado por AR RG Tecnologia, Date: 2018.03.26 11:54:08 -03'00'

Francisco Barreto de Menezes Leite
 Gestor Previdenciário

LUZIA FRANCISCA DOS SANTOS:50234358491

Assinado de forma digital por
 LUZIA FRANCISCA DOS SANTOS:50234358491
 DN: cn=LUZIA FRANCISCA DOS SANTOS:50234358491, o=FRB, ou=FRB, ou=Secretaria da Receita Federal do Brasil - RFB, ou=BR, e=CPF_A3, ou=(EM BRANCO), ou=Autenticado por AR RG Tecnologia, Date: 2018.03.26 10:57:36 -03'00'

Luzia Francisca dos Santos
 Contadora - CRC 013.156/O-9

Documento Assinado Digitalmente por: LUZIA FRANCISCA DOS SANTOS, FRANCISCO BARRETO DE MENEZES LEITE
 Acesse em: https://etec.tce.pe.gov.br/epv/validaDoc.seam?codigo_documento=4c951961-9f5c-43e4-90de-569d369ddate

IGARASSU PREVIDÊNCIA
BALANÇO ORÇAMENTÁRIO DO REGIME PRÓPRIO DE PREVIDÊNCIA SOCIAL
Exercício 2017



PLANO PREVIDENCIÁRIO

EXECUÇÃO DE RESTOS A PAGAR PROCESSADOS E NÃO PROCESSADOS LIQUIDADOS

ESPECIFICAÇÃO	Inscritos		Pagos	Cancelados	Saldo
	Em Exercícios Anteriores	Em 31 de Dezembro do Exercício Anterior			
	(a)	(b)			
Despesas Correntes	-	-	-	-	-
Pessoal e Encargos Sociais					
Juros e Encargos da Dívida					
Outras Despesas Correntes	-	-	-		-
Despesas de Capital					
Investimentos					
Inversões Financeiras					
Amortização da Dívida					
TOTAL	-	-	-	-	-

FRANCISCO BARRETO DE
MENEZES LEITE:09576703468

Digitally signed by FRANCISCO BARRETO DE MENEZES LEITE:09576703468
DN: c=BR, ou=ICP-Brasil, ou=Secretaria da Receita Federal do Brasil - RFB,
ou=RFB e-CPF A3, ou=EM BRANCO, ou=Autenticado por AR RG
Tecnologia, cn=FRANCISCO BARRETO DE MENEZES LEITE:09576703468
Date: 2018.03.26 11:54:31 -03'00'

Francisco Barreto de Menezes Leite
Gestor Previdenciário

LUZIA FRANCISCA
DOS
SANTOS:50234358491

Assinado de forma digital por
LUZIA FRANCISCA DOS
SANTOS:50234358491
Dados: 2018.03.26 10:58:03
.03'00'

Luzia Francisca dos Santos
Contadora - CRC 013.156/O-9



REGIME PRÓPRIO DE PREVIDÊNCIA MUNICIPAL
IGAPREV – IGARASSU PREVIDÊNCIA

NOTAS EXPLICATIVAS DAS DEMONSTRAÇÕES CONTÁBEIS
(ANEXO 12 - BALANÇO ORÇAMENTÁRIO DA LEI Nº 4.320/64 – MCASP)

a) INFORMAÇÕES GERAIS:

Nome do órgão ou entidade: IGAPREV – IGARASSU PREVIDÊNCIA
Natureza jurídica (conforme código da RFB): 118-0 – ÓRGÃO PÚBLICO AUTÔNOMO MUNICIPAL
CNPJ: 06.234.755/0001-37
Domicílio do órgão ou entidade: RUA DANTAS BARRETO, nº 16 – Bairro: CENTRO – Cidade: IGARASSU – Pernambuco – CEP: 53.610-050.
Natureza das operações e principais atividades do órgão ou entidade: O Instituto de Previdência Própria Municipal de Igarassu concebido quanto a natureza jurídica perante a Receita Federal do Brasil através do código 118-0 "Órgão Público Autônomo Municipal". Tem como atividade principal a concessão de aposentadorias, pensões e benefícios assistenciais aos servidores públicos municipais ocupantes de cargo de provimento efetivo, bem como a gestão e aplicação e supervisão dos recursos necessários para o equilíbrio do RPPS e garantidores dos benefícios a serem concedidos. A natureza de suas operações deriva da arrecadação das contribuições previdenciárias patronais e dos servidores vinculados ao Regime, além dos rendimentos dos recursos aplicados. Durante o exercício de 2017 a execução orçamentária foi feita baseada na Lei Municipal nº 3.009 de 29 de Dezembro de 2016 (LOA 2017).
Declaração de conformidade com a legislação e com as normas de contabilidade aplicáveis: Este balanço contábil foi elaborado de acordo com a estrutura definida na Lei Federal nº 4.320/64, atualizado pela Portaria STN nº 840/2016 que estabeleceu o Manual de Contabilidade Aplicada ao Setor Público (MCASP) 7ª Edição. Os registros contábeis estão aderentes as regras estabelecidas nas Normas Brasileiras de Contabilidade Aplicadas ao Setor Público (NBCASP) do Conselho Federal de Contabilidade (CFC), com destaque para a NBC TSP Estrutura Conceitual e NBC TSP 16.6 RI. As situações contábeis não previstas na legislação e nas normas de contabilidade foram tratadas segundo as regras do <i>International Federation of Accountants (IFAC)</i> através das <i>International Public Sector Accounting Standards (IPSAS)</i> das quais destacamos a de número 9, 12, 16, 17, 19, 21, 23, 26, 31 e 32. Quanto aos aspectos de escrituração e consolidação das contas este demonstrativo atende as exigências contidas no art. 50 da Lei de Responsabilidade Fiscal (LRF).
Dados do gestor: Nome: FRANCISCO BARRETO DE MENEZES LEITE. Cargo: GERENTE DE PREVIDÊNCIA. Período de gestão: 16/03/2017 a 31/12/2017.
Dados do contador (a) responsável pelos aspectos formais das demonstrações contábeis, inclusive as notas explicativas: Nome: LUZIA FRANCISCA DOS SANTOS. CRC-PE nº 013.156/O-9. E-mail: luzia1966@hotmail.com.
Dados do Controlador Geral do Município: Nome: DIOGO ALEXANDRE BEZERRA COQUITA. Portaria nº: 007/2018. E-mail: diogo2346@gmail.com.
Nome do Software de Contabilidade utilizado no Instituto de Previdência Própria: SISDAP – SISTEMA INTEGRADO DE ADMINISTRAÇÃO PÚBLICA.

b) RESUMO DAS POLÍTICAS CONTÁBEIS SIGNIFICATIVAS:

b.1. Resumo das políticas contábeis significativas: Os registros dos atos e fatos que deram suporte a elaboração desta demonstração, seguiram os princípios contábeis da entidade, continuidade, oportunidade, registro pelo valor original, competência e prudência, explícitos e implícitos nas Normas Brasileiras de Contabilidade Aplicadas ao Setor Público (NBCASP). Os lançamentos nos sistemas orçamentário, financeiro e patrimonial foram realizados pelo método das partidas dobradas em atendimento ao art. 86 da Lei Federal nº 4.320/64. A estrutura das demonstrações contábeis obedeceram as regras estabelecidas na parte V do MCASP 7ª Edição da Secretaria do Tesouro Nacional (STN), bem como da NBC TSP 16.6.
b.2. Bases de mensuração utilizadas: Quanto ao sistema orçamentário de acordo com o art. 35 da Lei nº 4.320/65 e NBCASP será utilizado o regime misto nas operações orçamentárias. De caixa para as receitas e competência para as despesas.
b.3. Novas normas e políticas contábeis alteradas: Não houve mudanças nas políticas contábeis que impliquem em alterações significativas nos demonstrativos decorrentes de normas de contabilidade ou que tenham por objetivo tornar a informação confiável e relevante sobre os efeitos das transações ou outros eventos ou condições acerca da posição orçamentária, patrimonial, do resultado patrimonial ou dos fluxos de caixa.
b.4. Julgamentos pela aplicação das políticas contábeis: Não há julgamentos pela aplicação das políticas contábeis significativas quanto ao Balanço Orçamentário.
b.5. Informações relevantes pela aplicação das políticas contábeis: O Instituto de Previdência Própria de Igarassu – IGAPREV com o objetivo de equacionamento do déficit financeiro e atuarial do seu Regime Próprio de Previdência Social – RPPS, em consonância com os artigos 20 a 22 da Portaria MPS nº 403/2008 possui segregação de massa dos seus segurados, conforme Lei nº 3.815 de 03 de julho de 2013. As Demonstrações Contábeis estão apresentando individualmente as informações do Plano Financeiro e Plano Previdenciário.

c) INFORMAÇÕES DE SUPORTE E DETALHAMENTO DE ITENS APRESENTADOS NAS DEMONSTRAÇÕES CONTÁBEIS:

c.1. Referências cruzadas e notas explicativas: A seguir será apresentada de forma sistemática as referências cruzadas com o título "Nota" seguida do respectivo número, baseadas em grupos de contas ou informações do demonstrativo contábil facilitando a interpretação dos usuários.
--





REGIME PRÓPRIO DE PREVIDÊNCIA MUNICIPAL
IGAPREV – IGARASSU PREVIDÊNCIA



Documento Assinado Digitalmente por: LUZIA FRANCISCA DOS SANTOS, FRANCISCO BARRETO DE MENEZES LEITE
Acesse em: <https://stc.tce.pe.gov.br/epv/validaDoc.seam?codigo=4c951961-9f5c-43e4-90de-569d369ddate>

Anexo 12 – Balanço Orçamentário da Lei Federal 4.320/64 em 31/12/2017
(REFERÊNCIAS CRUZADAS E NOTAS)

Nota 1) RECEITA CORRENTE: A previsão de arrecadação de receitas corrente da entidade para o exercício de 2017 foi de:

- I. PLANO FINANCEIRO - R\$ 10.889.000,00
- II. PLANO PREVIDENCIÁRIO - R\$ 317.000,00

Durante o exercício o valor arrecadado foi de:

- I. PLANO FINANCEIRO - R\$ 12.871.997,66
- II. PLANO PREVIDENCIÁRIO - R\$ 461.608,03

O que representa um superávit de arrecadação corrente de R\$ 1.982.997,66 do **Plano Financeiro** e R\$ 144.608,03 do **Plano Previdenciário**.

Nota 2) RECEITA INTRA-ORÇAMENTÁRIA: A previsão de arrecadação de receitas intra-orçamentária foi de R\$ 10.221.500,00 para o **Plano Financeiro** e R\$ 311.000,00 para o **Plano Previdenciário**. Foi arrecadado R\$ 10.612.649,72 no **Plano Financeiro** e R\$ 474.449,57 no **Plano Previdenciário**, o que representa um superávit de arrecadação de Receita Intra-orçamentária de R\$ 391.149,72 para o **Plano Financeiro** e R\$ 163.449,57 para o **Plano Previdenciário**.

Nota 3) TOTAL DAS RECEITAS: O total de receitas previstas para o exercício de 2017 conforme Lei Orçamentária Anual foi de R\$ 21.738.500,00, sendo arrecadado o valor de R\$ 24.420.704,98, o que gerou excesso de arrecadação de R\$ 2.682.204,98. Desta forma, o coeficiente de superávit na arrecadação foi de aproximadamente 12,33% em comparação com o previsto.

Nota 4) DESPESAS CORRENTES: As despesas correntes fixadas para o exercício de 2017 foram de: R\$ 20.878.500,00, atualizada pelas suplementações tem-se o valor de R\$ 21.732.300,00, o qual serviu de base para o empenhamento no valor de R\$ 21.732.134,66. As liquidações totalizaram R\$ 21.711.962,62, sendo pagos o montante de R\$ 21.708.558,12. Não houve despesa de corrente no **Plano Previdenciário**.

Nota 5) DESPESAS DE CAPITAL: As despesas de capital fixadas somam R\$ 260.000,00, atualizada pelas reduções tem-se o valor de R\$ 6.200,00, o qual serviu de base para o empenhamento no valor de R\$ 6.200,00. As liquidações totalizaram R\$ 6.200,00, sendo pagos o montante de R\$ 6.200,00, referente ao **Plano Financeiro**. Não houve despesa de capital no **Plano Previdenciário**.

Nota 6) TOTAL DAS DESPESAS: A despesa total autorizada e atualizada foi de R\$ 21.738.500,00. O valor total empenhado foi de R\$ 21.738.334,66, o liquidado R\$ 21.718.162,62, e o pago R\$ 21.714.758,12. O coeficiente de execução foi de 99%. Não houve despesa no **Plano Previdenciário** no exercício.

Nota 7) RESULTADO ORÇAMENTÁRIO: Ao aplicarmos a fórmula da execução orçamentária que compara: as receitas arrecadadas **Plano Financeiro** (R\$ 23.484.647,38) menos as despesas empenhadas (R\$ 21.738.334,66) houve um superávit de execução orçamentária na ordem de R\$ 1.746.312,72. **Plano Previdenciário** (R\$ 936.057,60) menos as despesas empenhadas (R\$ 0,00) houve um superávit de execução orçamentária na ordem de 100%. É necessário deixar evidente que este demonstrativo em sua estrutura definida em lei reflete apenas o aspecto orçamentário. Sendo assim, ao inserirmos o valor de R\$ 51.222.207,43 decorrentes dos saldos de caixa e equivalentes de caixa vindos de 2016, e que deu lastro financeiro para execução orçamentária do exercício de 2017 temos o valor de R\$ 29.483.872,77 como resultado da execução orçamentária do exercício.

Nota 8) RESTOS A PAGAR NÃO PROCESSADOS: Os restos a pagar inscritos em 31 de dezembro do exercício anterior totalizou R\$ 17.683,00. Foram liquidados no exercício o valor de R\$ 17.683,00, e pagos R\$ 17.683,00. Foram cancelados o valor de R\$ 0,00, restando de saldo o valor de R\$ 0,00.

Nota 9) RESTOS A PAGAR PROCESSADOS E NÃO PROCESSADOS LIQUIDADOS: Os restos a pagar inscritos em 31 de dezembro do exercício anterior R\$ 16.174,46. Desde montante foram pagos R\$ 16.174,46 e cancelados R\$ 0,00, restando de saldo a pagar R\$ 0,00.

d) OUTRAS INFORMAÇÕES RELEVANTES:

d.1. Passivos contingentes e compromissos contratuais não reconhecidos:

Não se aplica a este demonstrativo.

d.2. Divulgações não financeiras:

Não se aplica a este demonstrativo.

d.3. Reconhecimento de inconformidades que podem afetar a compreensão do usuário sobre o desempenho e o direcionamento das operações da entidade no futuro:

Não há registro de eventos que possam afetar a compreensão do usuário quanto ao desempenho futuro das operações da entidade.

d.4. Ajustes decorrentes da omissão e erros de registros:

Não há o que registrar quanto a este demonstrativo.

e) INFORMAÇÕES ADICIONAIS EXIGIDAS PELO ÍNDICE DE CONSISTÊNCIA E CONVERGÊNCIA CONTÁBIL (ICC) DO TCE-PE:

e.1. Estrutura e Apresentação das Demonstrações Contábeis:

Esta demonstração contábil atende as exigências do Índice de Consistência Contábil (ICC) do TCE-PE, apresentando quadro principal da receita orçamentária detalhada por categoria econômica e origem. O demonstrativo evidencia a previsão inicial da receita, a previsão atualizada para o exercício, a receita realizada e o saldo a realizar; e separadamente: receitas correntes, receitas de capital dos Planos Financeiro e Previdenciário. Quanto aos desembolsos, este demonstrativo detalha a despesa por categoria econômica e grupo de natureza da despesa, discriminando a dotação inicial, a dotação atualizada para o exercício, as despesas empenhadas, as despesas liquidadas, as despesas pagas e o saldo das dotações. As despesas são segregadas em: despesas correntes, despesas de capital, reserva de contingência e superávit. Já os restos a pagar são evidenciados por um quadro principal, um quadro da execução dos restos a pagar não





REGIME PRÓPRIO DE PREVIDÊNCIA MUNICIPAL
IGAPREV – IGARASSU PREVIDÊNCIA



Documento Assinado Digitalmente por: LUZIA FRANCISCA DOS SANTOS, FRANCISCO BARRETO DE MENEZES LEITE
Acesse em: <https://etec.tce.pe.gov.br/epv/validaDoc.seam> Código do documento: 4c-951961-9f5c-43e4-90de-569d369ddate

processados e um quadro de restos a pagar processados e não processados liquidados e inclui no quadro da execução dos restos a pagar não processados constando: os restos inscritos em exercícios anteriores, inscritos em 31 de dezembro do exercício anterior, liquidados, pagos, cancelados e saldo. Este demonstrativo demonstra em caso de desequilíbrio orçamentário o déficit decorrente da utilização do superávit financeiro de exercícios anteriores para abertura de créditos adicionais ou pela reabertura de créditos adicionais, especificamente os créditos especiais e extraordinários que tiveram o ato de autorização promulgado nos últimos quatro meses do ano anterior. Por fim, o demonstrativo apresenta consistência entre as contas filhas e mães dos grupos de contas, individualizando os Planos financeiro e Previdenciário do RPPS, considerando que o Instituto de Previdência possui segregação de massa.

e.2. Detalhamento das receitas e despesas intra-orçamentária em quadros complementares seguindo o modelo do Balanço Orçamentário aprovado pela STN:

Anexo 12 – Balanço Orçamentário da Lei Federal 4.320/64 em 31/12/2017
RECEITAS INTRA-ORÇAMENTÁRIAS

RECEITAS INTRAORÇAMENTÁRIAS	Previsão Inicial (a)	Previsão Atualizada (b)	Receita Realizada (c)	Saldo a Realizar (d) = (c – b)
Receitas Correntes – PLANO FINANCEIRO	10.221.500,00	10.221.500,00	10.612.649,72	0,00
Receitas Correntes – PLANO PREVIDENCIÁRIO	311.000,00	311.000,00	474.449,57	0,00
Receitas de Capital – PLANO FINANCEIRO	0,00	0,00	0,00	0,00
Receitas de Capital – PLANO PREVIDENCIÁRIO	0,00	0,00	0,00	0,00
TOTAL	10.532.500,00	10.532.500,00	11.087.099,29	0,00

Foi previsto arrecadar com receitas intra-orçamentária o valor de R\$ 10.532.500,00. De fato, houve arrecadação de R\$ 11.087.099,29, o que gerou um excesso de arrecadação de R\$ 554.599,29.

e.3. Atualização monetária autorizadas por lei antes e após a publicação da LOA:

Não houve atualização monetária autorizadas por lei utilizadas neste demonstrativo que justifique alteração da previsão atualizada da receita.

RECEITAS INTRAORÇAMENTÁRIAS	Previsão Inicial (a)	Previsão Atualizada (b)	Receita Realizada (c)	Saldo a Realizar (d) = (c – b)
Receitas Correntes – PLANO FINANCEIRO		10.221.500,00		
Receitas Correntes – PLANO PREVIDENCIÁRIO		311.000,00		
Receitas de Capital – PLANO FINANCEIRO		0,00		
Receitas de Capital – PLANO PREVIDENCIÁRIO		0,00		
TOTAL		10.532.500,00		

e.4. Procedimentos adotados em relação aos Restos a Pagar Não Processados Liquidados:

Não existem para esta entidade restos a pagar não processados liquidados. Contudo, a política contábil adotada para esta situação é a transferência para os restos a pagar processados, não adotando controle individual.

f) PLANO DE IMPLANTAÇÃO DOS PROCEDIMENTOS CONTÁBEIS PATRIMONIAIS (PIPCP) CONFORME PORTARIA STN Nº 548/2015:

f.1. Demonstrativo de implantação das novas regras contábeis aplicadas ao setor público:

PROCEDIMENTOS CONTÁBEIS ORÇAMENTÁRIOS – PARTE I DO MCASP				
Ação	Adoção de Procedimentos Contábeis Orçamentários			
Subação	Produto	Responsável	Prazo Final	Situação Atual
1	Registros contábeis conforme MCASP.	Contador	31/12/2017	Concluída

PROCEDIMENTOS CONTÁBEIS PATRIMONIAIS – PARTE II DO MCASP				
Ação	1. Reconhecimento, mensuração e evidenciação dos demais créditos a receber, bem como dos respectivos encargos, multas e ajustes para perdas.			
Subação	Produto	Responsável	Prazo Final	Situação Atual
	Registros contábeis conforme MCASP.	Contador	01/01/2021	Concluída
Ação	2. Reconhecimento, mensuração e evidenciação dos créditos previdenciários, bem como dos respectivos encargos, multas e ajustes para perdas.			
Subação	Produto	Responsável	Prazo Final	Situação Atual
	Registros contábeis conforme MCASP.	Contador	01/01/2021	Concluída
Ação	3. Reconhecimento, mensuração e evidenciação das obrigações e provisões por competência.			
Subação	Produto	Responsável	Prazo Final	Situação Atual





**REGIME PRÓPRIO DE PREVIDÊNCIA MUNICIPAL
IGAPREV – IGARASSU PREVIDÊNCIA**



Documento Assinado Digitalmente por: LUZIA FRANCISCA DOS SANTOS, FRANCISCO BARRETO DE MENEZES LEITE
Acesse em: <https://eccc.tce.pe.gov.br/epv/validaDoc.seam> Código do documento: 4c-951961-9f5c-43e4-90de-5694369ddate

	Registros contábeis conforme MCASP.	Contador	Imediato	Em andamento
Ação	4. Evidenciação de ativos e passivos contingentes em contas de controle e em notas explicativas.			
Subação	Produto	Responsável	Prazo Final	Situação Atual
	Registros contábeis conforme MCASP.	Contador	01/01/2020	Em andamento
Ação	5. Reconhecimento, mensuração e evidenciação dos bens móveis e imóveis; respectiva depreciação ou exaustão; reavaliação e redução ao valor recuperável.			
Subação	Produto	Responsável	Prazo Final	Situação Atual
	Registros contábeis conforme MCASP.	Contador	01/01/2020	Em andamento
Ação	6. Reconhecimento, mensuração e evidenciação das obrigações por competência decorrentes de benefícios a empregados (ex.: 13º salário, férias, etc).			
Subação	Produto	Responsável	Prazo Final	Situação Atual
	Registros contábeis conforme MCASP.	Contador	01/01/2018	Em andamento
Ação	7. Reconhecimento, mensuração e provisão atuarial do regime próprio de previdência dos servidores públicos civis e militares.			
Subação	Produto	Responsável	Prazo Final	Situação Atual
	Registros contábeis conforme MCASP.	Contador	Imediato	Concluído
Ação	8. Reconhecimento, mensuração e evidenciação das obrigações com fornecedores por competência.			
Subação	Produto	Responsável	Prazo Final	Situação Atual
	Registros contábeis conforme MCASP.	Contador	01/01/2016	Concluído
Ação	9. Reconhecimento, mensuração e evidenciação das demais obrigações por competência.			
Subação	Produto	Responsável	Prazo Final	Situação Atual
	Registros contábeis conforme MCASP.	Contador	A ser definido em ato normativo específico da STN.	Concluído
Ação	10. Reconhecimento, mensuração e evidenciação de softwares, marcas, patentes, licenças e congêneres, classificados como intangível e eventuais amortizações, reavaliações e redução ao valor recuperável.			
Subação	Produto	Responsável	Prazo Final	Situação Atual
	Registros contábeis conforme MCASP.	Contador	01/01/2021	Em andamento

PROCEDIMENTOS CONTÁBEIS ESPECÍFICOS – PARTE III DO MCASP				
Ação	Registro de Procedimentos Contábeis Específicos – REGIME PRÓPRIO DE PREVIDÊNCIA.			
Subação	Produto	Responsável	Prazo Final	Situação Atual
1	Registros contábeis conforme MCASP.	Contador	Imediato	Concluída

PLANO DE CONTAS APLICADO AO SETOR PÚBLICO – PARTE IV DO MCASP				
Ação	Adoção de Procedimentos Contábeis Orçamentários			
Subação	Produto	Responsável	Prazo Final	Situação Atual
1	Evidenciação das demonstrações contábeis com a "Nova" estrutura do MCASP.	Contador	Imediato	Concluída

DEMONSTRAÇÕES CONTÁBEIS APLICADAS AO SETOR PÚBLICO – PARTE V DO MCASP				
Ação	Adoção de Procedimentos Contábeis Orçamentários			
Subação	Produto	Responsável	Prazo Final	Situação Atual
1	Evidenciação das demonstrações contábeis com a "Nova" estrutura do MCASP.	Contador	Imediato	Concluída

Os procedimentos contábeis orçamentários estão sendo realizados pelo RPPS conforme Parte I do Manual de Contabilidade Aplicado ao Setor Público (MCASP) da Secretaria do Tesouro Nacional (STN).

FRANCISCO BARRETO DE MENEZES
LEITE:09576703468

Digitally signed by FRANCISCO BARRETO DE MENEZES LEITE:09576703468
DN: c=BR, o=ICP-Brasil, ou=Secretaria da Receita Federal do Brasil - RFB, ou=RFB e-CPF A3, ou=(EM BRANCO), ou=Autenticado por AR R Tecnologia, cn=FRANCISCO BARRETO DE MENEZES LEITE:09576703468
Date: 2018.03.26 11:54:57 -03'00'

LUZIA FRANCISCA DOS SANTOS:50234358491

Assinado de forma digital por LUZIA FRANCISCA DOS SANTOS:50234358491
Dados: 2018.03.26 10:54:12 -03'00'

FRANCISCO BARRETO DE MENEZES LEITE
Gerente de Previdência

LUZIA FRANCISCA DOS SANTOS
Contadora
CRC-PE Nº 013.156/O-9





IGARASSU PREVIDÊNCIA
BALANÇO FINANCEIRO DO REGIME PRÓPRIO DE PREVIDÊNCIA SOCIAL
Exercício 2017

PLANO FINANCEIRO

INGRESSOS	Exercício Atual	Exercício Anterior	DISPÊNDIOS	Exercício Atual	Exercício Anterior
RECEITA ORÇAMENTÁRIA (I)	23.484.647,38	18.905.160,16	DESPESA ORÇAMENTÁRIA (I)	21.738.334,66	18.951.005,86
VINCULADA	23.484.647,38	18.905.160,16	VINCULADA	21.738.334,66	18.951.005,86
RECURSOS VINCULADOS À PREVIDÊNCIA SOCIAL - RPPS	23.484.647,38	18.905.160,16	RECURSOS VINCULADOS À PREVIDÊNCIA SOCIAL - RPPS	21.738.334,66	18.951.005,86
RECEBIMENTOS EXTRAORÇAMENTÁRIOS (II)	3.239.953,67	2.411.322,16	PAGAMENTOS EXTRAORÇAMENTÁRIOS (II)	7.190.607,12	2.685.752,28
CRÉDITO A RECEBER A CURTO PRAZO	0,00	0,00	CRÉDITO A RECEBER A CURTO PRAZO	0,00	0,00
INSCRIÇÃO DE RESTOS A PAGAR NÃO PROCESSADOS	20.172,04	17.683,00	RESTOS A PAGAR NÃO PROCESSADOS	17.683,00	11.243,02
PESSOAL A PAGAR DO EXERCÍCIO	0,00	0,00	RESTOS A PAGAR PROCESSADOS	16.174,46	10.638,26
INSCRIÇÃO DE RESTOS A PAGAR PROCESSADOS	3.404,50	16.174,46	PESSOAL A PAGAR DO EXERCÍCIO	0,00	0,00
DEPÓSITOS RESTITUIVEIS E VALORES VINCULADOS	3.216.377,13	2.377.464,70	DEPÓSITOS RESTITUIVEIS E VALORES VINCULADOS	7.156.749,66	2.663.871,00
			INVESTIMENTOS E APLICAÇÕES A CURTO PRAZO	0,00	0,00
SALDO DO EXERCÍCIO ANTERIOR (III)	49.758.256,75	50.078.532,57	SALDO PARA O EXERCÍCIO SEGUINTE (III)	47.553.916,02	49.758.256,75
CAIXA E EQUIVALENTE DE CAIXA	50.503.060,96	51.554.581,66	CAIXA E EQUIVALENTE DE CAIXA	50.007.888,77	50.503.060,96
INVESTIMENTOS E APLICAÇÕES TEMPORÁRIAS	-744.804,21	-1.476.049,09	INVESTIMENTOS E APLICAÇÕES TEMPORÁRIAS	-2.453.972,75	-744.804,21
TOTAL (IV) = (I + II + III)	76.482.857,80	71.395.014,89	TOTAL (IV) = (I + II + III)	76.482.857,80	71.395.014,89

FRANCISCO BARRETO DE
MENEZES LEITE:09576703468

Digitally signed by FRANCISCO BARRETO DE MENEZES LEITE:09576703468
DN: cn=FRANCISCO BARRETO DE MENEZES LEITE:09576703468, ou=IGARASSU, ou=Secretaria de Recursos Humanos do Brasil - RPPS,
ou=RFB e CPF AS, ou=EM BRANCO, ou=Autenticado por AB-IC,
Technology, cn=FRANCISCO BARRETO DE MENEZES LEITE:09576703468
Date: 2018.03.26 11:55:28 -0300

Francisco Barreto de Menezes Leite
Gestor Previdenciário

LUZIA FRANCISCA DOS SANTOS:50234358491

Assinado de forma digital por
LUZIA FRANCISCA DOS
SANTOS:50234358491
Dados: 2018.03.26 10:59:10 -0300

Luzia Francisca dos Santos
Contadora - CRC 013.156/O-9



IGARASSU PREVIDÊNCIA
BALANÇO FINANCEIRO DO REGIME PRÓPRIO DE PREVIDÊNCIA SOCIAL
Exercício 2017

PLANO PREVIDENCIÁRIO

INGRESSOS	Exercício Atual	Exercício Anterior	DISPÊNDIOS	Exercício Atual	Exercício Anterior
RECEITA ORÇAMENTÁRIA (I)	936.057,60	711.703,73	DESPESA ORÇAMENTÁRIA (I)	0,00	0,00
VINCULADA	936.057,60	711.703,73	VINCULADA	0,00	0,00
RECURSOS VINCULADOS À PREVIDÊNCIA SOCIAL - RPPS	936.057,60	711.703,73	RECURSOS VINCULADOS À PREVIDÊNCIA SOCIAL - RPPS	0,00	0,00
RECEBIMENTOS EXTRAORÇAMENTÁRIOS (II)	0,00	0,00	PAGAMENTOS EXTRAORÇAMENTÁRIOS (II)	0,00	0,00
CRÉDITO A RECEBER A CURTO PRAZO	0,00	0,00	CRÉDITO A RECEBER A CURTO PRAZO	0,00	0,00
INSCRIÇÃO DE RESTOS A PAGAR NÃO PROCESSADOS	0,00	0,00	RESTOS A PAGAR NÃO PROCESSADOS	0,00	0,00
PESSOAL A PAGAR DO EXERCÍCIO	0,00	0,00	RESTOS A PAGAR PROCESSADOS	0,00	0,00
INSCRIÇÃO DE RESTOS A PAGAR PROCESSADOS	0,00	0,00	PESSOAL A PAGAR DO EXERCÍCIO	0,00	0,00
DEPÓSITOS RESTITUÍVEIS E VALORES VINCULADOS	0,00	0,00	DEPÓSITOS RESTITUÍVEIS E VALORES VINCULADOS	0,00	0,00
RESTOS A PAGAR PAGOS/CANCELADOS PROCESSADOS	0,00	0,00	INVESTIMENTOS E APLICAÇÕES A CURTO PRAZO	0,00	0,00
RESTOS A PAGAR PAGOS/CANCELADOS NÃO PROCESSADOS	0,00	0,00			
SALDO DO EXERCÍCIO ANTERIOR (III)	1.463.950,68	752.246,95	SALDO PARA O EXERCÍCIO SEGUINTE (III)	2.400.008,28	1.463.950,68
CAIXA E EQUIVALENTE DE CAIXA	1.463.950,68	752.246,95	CAIXA E EQUIVALENTE DE CAIXA	2.400.008,28	1.463.950,68
TOTAL (IV) = (I + II + III)	2.400.008,28	1.463.950,68	TOTAL (IV) = (I + II + III)	2.400.008,28	1.463.950,68

FRANCISCO BARRETO DE MENEZES
 LEITE:09576703468

Digitally signed by FRANCISCO BARRETO DE MENEZES
 LEITE:09576703468
 DN: cn=FR, o=ICP-Brasil, ou=Secretaria da Receita Federal do
 Brasil, email=FRB_e-CPF_A3, ou=EM BRANCO,
 serial=Autenticado por AR RG Tecnologia, cn=FRANCISCO
 BARRETO DE MENEZES LEITE:09576703468
 Date: 2018.03.26 11:55:43 -03'00'

Francisco Barreto de Menezes Leite
 Gestor Previdenciário

LUZIA FRANCISCA DOS SANTOS:50234358491

Assinado de forma digital por LUZIA
 FRANCISCA DOS
 SANTOS:50234358491
 Dados: 2018.03.26 10:59:42 -03'00'

Luzia Francisca dos Santos
 Contadora - CRC 013.156/O-9



**REGIME PRÓPRIO DE PREVIDÊNCIA MUNICIPAL
IGAPREV – IGARASSU PREVIDÊNCIA**

**NOTAS EXPLICATIVAS DAS DEMONSTRAÇÕES CONTÁBEIS CONSOLIDADAS
(ANEXO 13 - BALANÇO FINANCEIRO DA LEI Nº 4.320/64 - MCASP)**

a) INFORMAÇÕES GERAIS:

Nome do órgão ou entidade: IGAPREV – IGARASSU PREVIDÊNCIA
Natureza jurídica (conforme código da RFB): 118-0 – ÓRGÃO PÚBLICO AUTÔNOMO MUNICIPAL
CNPJ: 06.234.755/0001-37
Domicílio do órgão ou entidade: RUA DANTAS BARRETO, nº 16 – Bairro: CENTRO – Cidade: IGARASSU – Pernambuco – CEP: 53.610-050.
Natureza das operações e principais atividades do órgão ou entidade: O Instituto de Previdência Própria Municipal de Igarassu concebido quanto a natureza jurídica perante a Receita Federal do Brasil através do código 118-0 “Órgão Público Autônomo Municipal”. Tem como atividade principal a concessão de aposentadorias, pensões e benefícios assistenciais aos servidores públicos municipais ocupantes de cargo de provimento efetivo, bem como a gestão e aplicação e supervisão dos recursos necessários para o equilíbrio do RPPS e garantidores dos benefícios a serem concedidos. A natureza de suas operações deriva da arrecadação das contribuições previdenciárias patronais e dos servidores vinculados ao Regime, além dos rendimentos dos recursos aplicados. Durante o exercício de 2017 a execução orçamentária foi feita baseada na Lei Municipal nº 3.009 de 29 de Dezembro de 2016 (LOA 2017).
Declaração de conformidade com a legislação e com as normas de contabilidade aplicáveis: Este balanço contábil foi elaborado de acordo com a estrutura definida na Lei Federal nº 4.320/64, atualizado pela Portaria STN nº 840/2016 que estabeleceu o Manual de Contabilidade Aplicada ao Setor Público (MCASP) 7ª Edição. Os registros contábeis estão aderentes as regras estabelecidas nas Normas Brasileiras de Contabilidade Aplicadas ao Setor Público (NBCASP) do Conselho Federal de Contabilidade (CFC), com destaque para a NBC TSP Estrutura Conceitual e NBC TSP 16.6 RI. As situações contábeis não previstas na legislação e nas normas de contabilidade foram tratadas segundo as regras do <i>International Federation of Accountants (IFAC)</i> através das <i>International Public Sector Accounting Standards (IPSAS)</i> das quais destacamos a de número 9, 12, 16, 17, 19, 21, 23, 26, 31 e 32. Quanto aos aspectos de escrituração e consolidação das contas este demonstrativo atende as exigências contidas no art. 50 da Lei de Responsabilidade Fiscal (LRF).
Dados do gestor: Nome: FRANCISCO BARRETO DE MENEZES LEITE. Cargo: GERENTE DE PREVIDÊNCIA. Período de gestão: 16/03/2017 a 31/12/2017.
Dados do contador (a) responsável pelos aspectos formais das demonstrações contábeis, inclusive as notas explicativas: Nome: LUZIA FRANCISCA DOS SANTOS. CRC-PE nº 013.156/O-9. E-mail: luzia1966@hotmail.com.
Dados do Controlador Geral do Município: Nome: DIOGO ALEXANDRE BEZERRA COQUITA. Portaria nº: 007/2018. E-mail: diogo2346@gmail.com.
Nome do Software de Contabilidade utilizado no Instituto de Previdência Própria: SISDAP – SISTEMA INTEGRADO DE ADMINISTRAÇÃO PÚBLICA.

b) RESUMO DAS POLÍTICAS CONTÁBEIS SIGNIFICATIVAS:

b.1. Resumo das políticas contábeis significativas: Os registros dos atos e fatos que deram suporte a elaboração desta demonstração, seguiram os princípios contábeis da entidade, continuidade, oportunidade, registro pelo valor original e prudência, explícitos e implícitos nas Normas Brasileiras de Contabilidade Aplicadas ao Setor Público (NBCASP). Os lançamentos nos sistemas orçamentário, financeiro e patrimonial foram realizados pelo método das partidas dobradas em atendimento ao art. 86 da Lei Federal nº 4.320/64. A estrutura das demonstrações contábeis obedece as regras estabelecidas na parte V do MCASP 7ª Edição da Secretaria do Tesouro Nacional (STN), bem como da NBC TSP 16.6.
b.2. Bases de mensuração utilizadas: A elaboração do balanço financeiro por se tratar de um fluxo de natureza financeira adota o regime de caixa definido no art. 35 da Lei nº 4.320/64, tanto para as receitas como para as despesas.
b.3. Novas normas e políticas contábeis alteradas: Não houve mudanças nas políticas contábeis que impliquem em alterações significativas nos demonstrativos decorrentes de normas de contabilidade ou que tenham por objetivo tornar a informação confiável e relevante sobre os efeitos das transações ou outros eventos ou condições acerca da posição orçamentária, patrimonial, do resultado patrimonial ou dos fluxos de caixa.
b.4. Julgamentos pela aplicação das políticas contábeis: Não há julgamentos pela aplicação das políticas contábeis significativas quanto ao Balanço Financeiro.
b.5. Informações relevantes pela aplicação das políticas contábeis: O Instituto de Previdência Própria de Igarassu – IGAPREV com o objetivo de equacionamento do déficit financeiro e atuarial do seu Regime Próprio de Previdência Social – RPPS, em consonância com os artigos 20 a 22 da Portaria MPS nº 403/2008 possui segregação de massa dos seus segurados, conforme Lei nº 3.815 de 03 de julho de 2013. As Demonstrações Contábeis estão apresentando individualmente as informações do Plano Financeiro e Plano Previdenciário.

c) INFORMAÇÕES DE SUPORTE E DETALHAMENTO DE ITENS APRESENTADOS NAS DEMONSTRAÇÕES CONTÁBEIS:

c.1. Referências cruzadas e notas explicativas: A seguir será apresentada de forma sistemática as referências cruzadas com o título “Nota” seguida do respectivo número, baseadas em grupos de contas ou informações do demonstrativo contábil facilitando a interpretação dos usuários. <p align="center">Anexo 13 – Balanço Financeiro da Lei Federal 4.320/64 em 31/12/2017 (REFERÊNCIAS CRUZADAS E NOTAS)</p>





**REGIME PRÓPRIO DE PREVIDÊNCIA MUNICIPAL
IGAPREV – IGARASSU PREVIDÊNCIA**

Documento Assinado Digitalmente por: LUZIA FRANCISCA DOS SANTOS, FRANCISCO BARRETO DE MENEZES LEITE
Acesse em: <https://stce.tce.pe.gov.br/epp/validaDoc.seam> Código do documento: c4799dc3-07df-47c6-960d-15adea5133d

Nota 1) RECEITA ORÇAMENTÁRIA: O valor total das receitas arrecadadas no exercício de 2017 foi de R\$ 24.420.704,98.

- I. PLANO FINANCEIRO: R\$ 23.484.647,38
- II. PLANO PREVIDENCIÁRIO: R\$ 936.057,60

Nota 2) RECEBIMENTOS EXTRAORÇAMENTÁRIOS: Os ingressos extraorçamentários totalizam R\$ 3.239.953,67, sendo R\$ 3.216.377,13, decorrentes de depósitos, consignações bancárias e valores restituíveis, R\$ 23.576,54 relativo a inscrição dos restos a pagar. Toda movimentação de recebimento extraorçamentários, pertence ao Plano Financeiro, não havendo, portanto, movimento no Plano Previdenciário.

Nota 4) SALDO EM ESPÉCIE DO ANTERIOR: O valor disponível em bancos em 31/12/2016 foi de R\$ 51.967.011,64.

- I. PLANO FINANCEIRO: R\$ 50.503.060,96
- II. PLANO PREVIDENCIÁRIO: R\$ 1.463.950,68

Nota 5) DESPESA ORÇAMENTÁRIA: A despesa orçamentária empenhada no exercício foi de R\$ 21.738.334,66, em sua totalidade no Plano Financeiro.

Nota 6) PAGAMENTOS EXTRAORÇAMENTÁRIOS: Os desembolsos extraorçamentários totalizaram R\$ 7.190.607,12. Deste valor os restos a pagar processados somam R\$ 33.857,46, enquanto os depósitos restituíveis, consignações e valores vinculados somam R\$ 7.156.749,66.

Nota 7) SALDO EM ESPÉCIE PARA O EXERCÍCIO SEGUINTE: O valor disponível em bancos em 31/12/2017 foi de R\$ 52.407.897,05.

- I. PLANO FINANCEIRO: R\$ 50.007.888,77
- II. PLANO PREVIDENCIÁRIO: R\$ 2.400.008,28

Ao compararmos as disponibilidades bancárias ao final do exercício de 2016 (R\$ 51.967.011,64) com o valor disponível ao final do exercício de 2017 (R\$ 52.407.897,05), nota-se uma variação das disponibilidades financeiras na ordem de R\$ 440.885,41.

d) OUTRAS INFORMAÇÕES RELEVANTES:

d.1. Passivos contingentes e compromissos contratuais não reconhecidos:

Não se aplica a este demonstrativo.

d.2. Divulgações não financeiras:

Não se aplica a este demonstrativo.

d.3. Reconhecimento de inconformidades que podem afetar a compreensão do usuário sobre o desempenho e o direcionamento das operações da entidade no futuro:

Não há registro de eventos que possam afetar a compreensão do usuário quanto ao desempenho futura das operações da entidade.

d.4. Ajustes decorrentes da omissão e erros de registros:

Não foram feitos ajustes significativos decorrentes da omissão e erros de registro para este exercício.

e) INFORMAÇÕES ADICIONAIS EXIGIDAS PELO ÍNDICE DE CONSISTÊNCIA E CONVERGÊNCIA CONTÁBIL (ICC) DO TCE-PE:

e.1. Estrutura e Apresentação das Demonstrações Contábeis:

Esta demonstração contábil atende as exigências do Índice de Consistência Contábil (ICC) do TCE-PE, apresentando a receita orçamentária realizada e a despesa orçamentária executada, por fonte/destinação de recursos discriminando as ordinárias e as vinculadas; os recebimentos e pagamentos extraorçamentários; as transferências financeiras recebidas e concedidas, decorrentes ou independentes da execução orçamentária; e o saldo em espécie do exercício anterior e para o exercício seguinte (caixa e equivalente de caixa e depósitos restituíveis e valores vinculados). O demonstrativo também evidencia em coluna específica os valores do exercício anterior permitindo a comparação de valores e a análise vertical ou horizontal. Por fim, o demonstrativo apresenta consistência entre as contas filhas e mães dos grupos de contas.

e.2. Saldos significativos de Caixa e Equivalentes de Caixa NÃO Disponíveis:

Não existem saldos significativos de caixa e equivalentes de caixa mantidos, mas que não estejam disponíveis para uso imediato por restrições legais ou controle cambial.

e.3. Eventuais Ajustes relacionados às Retenções e Outras Operações:

As retenções são consideradas como pagas no momento da liquidação, em contrapartida com contas do grupo extraorçamentários e apropriados orçamentariamente para cada caso, não implicando em interferência no saldo em espécie que necessitem de eventuais ajustes.

f) PLANO DE IMPLANTAÇÃO DOS PROCEDIMENTOS CONTÁBEIS PATRIMONIAIS (PIP) CONFORME PORTARIA STN Nº 548/2015:

f.1. Demonstrativo de implantação das novas regras contábeis aplicadas ao setor público:

PROCEDIMENTOS CONTÁBEIS ORÇAMENTÁRIOS – PARTE I DO MCASP				
Ação	Adoção de Procedimentos Contábeis Orçamentários			
Subação	Produto	Responsável	Prazo Final	Situação Atual
1	Registros contábeis conforme MCASP.	Contador	31/12/2017	Concluída
PROCEDIMENTOS CONTÁBEIS PATRIMONIAIS – PARTE II DO MCASP				
Ação	1. Reconhecimento, mensuração e evidenciação dos demais créditos a receber, bem como dos respectivos encargos, multas e ajustes para perdas.			
Subação	Produto	Responsável	Prazo Final	Situação Atual
	Registros contábeis conforme MCASP.	Contador	01/01/2021	Concluída
Ação	2. Reconhecimento, mensuração e evidenciação dos créditos previdenciários, bem como dos respectivos encargos, multas e ajustes para perdas.			





**REGIME PRÓPRIO DE PREVIDÊNCIA MUNICIPAL
IGAPREV – IGARASSU PREVIDÊNCIA**



Documento Assinado Digitalmente por: LUZIA FRANCISCA DOS SANTOS, FRANCISCO BARRETO DE MENEZES LEITE
Acesse em: https://eccc.tce.pe.gov.br/epv/validaDoc.seam Código do documento: c4799dc3-07df-47c6-960d-15adeea5113d

Subação	Produto	Responsável	Prazo Final	Situação Atual
	Registros contábeis conforme MCASP.	Contador	01/01/2021	Concluída
Ação	3. Reconhecimento, mensuração e evidenciação das obrigações e provisões por competência.			
Subação	Produto	Responsável	Prazo Final	Situação Atual
	Registros contábeis conforme MCASP.	Contador	Imediato	Em andamento
Ação	4. Evidenciação de ativos e passivos contingentes em contas de controle e em notas explicativas.			
Subação	Produto	Responsável	Prazo Final	Situação Atual
	Registros contábeis conforme MCASP.	Contador	01/01/2020	Em andamento
Ação	5. Reconhecimento, mensuração e evidenciação dos bens móveis e imóveis; respectiva depreciação ou exaustão; reavaliação e redução ao valor recuperável.			
Subação	Produto	Responsável	Prazo Final	Situação Atual
	Registros contábeis conforme MCASP.	Contador	01/01/2020	Em andamento
Ação	6. Reconhecimento, mensuração e evidenciação das obrigações por competência decorrentes de benefícios a empregados (ex.: 13º salário, férias, etc).			
Subação	Produto	Responsável	Prazo Final	Situação Atual
	Registros contábeis conforme MCASP.	Contador	01/01/2018	Em andamento
Ação	7. Reconhecimento, mensuração e provisão atuarial do regime próprio de previdência dos servidores públicos civis e militares.			
Subação	Produto	Responsável	Prazo Final	Situação Atual
	Registros contábeis conforme MCASP.	Contador	Imediato	Concluído
Ação	8. Reconhecimento, mensuração e evidenciação das obrigações com fornecedores por competência.			
Subação	Produto	Responsável	Prazo Final	Situação Atual
	Registros contábeis conforme MCASP.	Contador	01/01/2016	Concluído
Ação	9. Reconhecimento, mensuração e evidenciação das demais obrigações por competência.			
Subação	Produto	Responsável	Prazo Final	Situação Atual
	Registros contábeis conforme MCASP.	Contador	A ser definido em ato normativo específico da STN.	Concluído
Ação	10. Reconhecimento, mensuração e evidenciação de softwares, marcas, patentes, licenças e congêneres, classificados como intangível e eventuais amortizações, reavaliações e redução ao valor recuperável.			
Subação	Produto	Responsável	Prazo Final	Situação Atual
	Registros contábeis conforme MCASP.	Contador	01/01/2021	Em andamento

PROCEDIMENTOS CONTÁBEIS ESPECÍFICOS – PARTE III DO MCASP

Ação	Registro de Procedimentos Contábeis Específicos – REGIME PRÓPRIO DE PREVIDÊNCIA.			
Subação	Produto	Responsável	Prazo Final	Situação Atual
1	Registros contábeis conforme MCASP.	Contador	Imediato	Concluída

PLANO DE CONTAS APLICADO AO SETOR PÚBLICO – PARTE IV DO MCASP

Ação	Adoção de Procedimentos Contábeis Orçamentários			
Subação	Produto	Responsável	Prazo Final	Situação Atual
1	Evidenciação das demonstrações contábeis com a "Nova" estrutura do MCASP.	Contador	Imediato	Concluída

DEMONSTRAÇÕES CONTÁBEIS APLICADAS AO SETOR PÚBLICO – PARTE V DO MCASP

Ação	Adoção de Procedimentos Contábeis Orçamentários			
Subação	Produto	Responsável	Prazo Final	Situação Atual
1	Evidenciação das demonstrações contábeis com a "Nova" estrutura do MCASP.	Contador	Imediato	Concluída

Os procedimentos contábeis orçamentários estão sendo realizados pelo RPPS conforme Parte I do Manual de Contabilidade Aplicado ao Setor Público (MCASP) da Secretaria do Tesouro Nacional (STN).

FRANCISCO BARRETO DE MENEZES LEITE:09576703468

Digitally signed by FRANCISCO BARRETO DE MENEZES LEITE:09576703468
DN: c=BR, o=CP-Brasil, ou=Secretaria da Receita Federal do Brasil - RFB, ou=RFB e CPF A3, ou=(EM BRANCO), ou=Autenticado por AR RG Tecnologia, cn=FRANCISCO BARRETO DE MENEZES LEITE:09576703468
Date: 2018.03.26 11:56:19 -03'00'

Assinado de forma digital por LUZIA FRANCISCA DOS SANTOS:50234358491
Data: 2018.03.26 11:00:11 -03'00'

FRANCISCO BARRETO DE MENEZES LEITE
Gerente de Previdência

LUZIA FRANCISCA DOS SANTOS
Contadora
CRC-PE Nº 013.156/O-9





IGARASSU PREVIDÊNCIA
BALANÇO PATRIMONIAL DO REGIME PRÓPRIO DE PREVIDÊNCIA SOCIAL
Exercício 2017

PLANO FINANCEIRO

ATIVO	Exercício Atual	Exercício Anterior	PASSIVO	Exercício Atual	Exercício Anterior
ATIVO CIRCULANTE	50.104.622,75	52.579.840,57	PASSIVO CIRCULANTE	831.019,73	604.348,64
CAIXA E EQUIVALENTE DE CAIXA	50.007.888,77	50.503.060,96	OBRIGAÇÕES TRABALHISTAS, PREVIDENCIÁRIAS E ASSISTENCIAIS A PAGAR A CURTO PRAZO	70.143,44	67.195,67
CRÉDITOS A CURTO PRAZO	2.512.771,72	2.788.148,81	FORNECEDORES E CONTAS A PAGAR A CURTO PRAZO	1.386,38	17.104,11
CRÉDITOS PREVIDENCIÁRIOS A RECEBER	2.512.771,72	2.788.148,81	DEMAIS OBRIGAÇÕES A CURTO PRAZO	759.489,91	520.048,86
DEMAIS CRÉDITOS E VALORES A CURTO PRAZO	37.935,01	33.435,01			
PROVISÃO PARA PERDAS EM APLICAÇÕES DA CARTEIRA RPPS	-2.453.972,75	-744.804,21			
ATIVO NÃO CIRCULANTE	3.702.707,60	5.654.591,73	PASSIVO NÃO CIRCULANTE	50.520.093,66	1.535.475.269,11
ATIVO REALIZÁVEL A LONGO PRAZO	3.662.233,45	5.608.243,62	PASSIVO NÃO CIRCULANTE	50.520.093,66	1.535.475.269,11
CRÉDITOS A LONGO PRAZO	3.662.233,45	5.608.243,62	PROVISÕES A LONGO PRAZO		
DÍVIDA ATIVA	3.662.233,45	5.608.243,62			
			TOTAL DO PASSIVO	51.351.113,39	1.536.079.617,75
IMOBILIZADO	40.474,15	46.348,11	PATRIMÔNIO LÍQUIDO	2.456.216,96	-1.477.845.185,45
BENS MÓVEIS	81.329,30	75.129,30	RESULTADOS ACUMULADOS	2.456.216,96	-1.477.845.185,45
(-) DEPRECIACÃO ACUMULADA	-40.855,15	-28.781,19	RESULTADO DO EXERCÍCIO	1.480.301.402,41	-144.707.503,20
			RESULTADO DE EXERCÍCIOS ANTERIORES	-1.477.846.262,66	-1.333.138.759,46
			AJUSTES DE EXERCÍCIOS ANTERIORES	1.077,21	1.077,21
			TOTAL DO PATRIMÔNIO LÍQUIDO	2.456.216,96	-1.477.845.185,45
TOTAL DO ATIVO	53.807.330,35	58.234.432,30	TOTAL	53.807.330,35	58.234.432,30

ATIVO FINANCEIRO	50.104.622,75	PASSIVO FINANCEIRO	831.019,73
ATIVO PERMANENTE	3.702.707,60	PASSIVO PERMANENTE	50.520.093,66
SALDO PATRIMONIAL			2.456.216,96
TOTAL	53.807.330,35	TOTAL	53.807.330,35

COMPENSAÇÕES

ESPECIFICAÇÃO	Exercício Atual	Exercício Anterior	ESPECIFICAÇÃO	Exercício Atual	Exercício Anterior
Saldo dos Atos Potenciais Ativos			Saldo dos Atos Potenciais Passivos		
Garantias e Contragarantias Recebidas	0,00	0,00	Garantias e Contragarantias Concedidas	0,00	0,00
Direitos Conveniados e Outros Instrumentos Congêneres	0,00	0,00	Direitos Conveniados e Outros Instrumentos Congêneres	0,00	0,00
Direitos Contratuais	0,00	0,00	Obrigações Contratuais	0,00	0,00
Outros Atos Potenciais do Ativo	0,00	0,00	Outros Atos Potenciais do Passivo	0,00	0,00

QUADRO DO SUPERÁVIT/DÉFICIT FINANCEIRO

ESPECIFICAÇÃO	Exercício Atual	Exercício Anterior
Fonte de Recursos		
10112 Recursos Vinculados à Previdência Social - RPPS	49.273.603,02	51.975.491,93
Total das Fontes de Recursos	49.273.603,02	51.975.491,93

FRANCISCO BARRETO DE MENEZES LEITE:09576703468

Digitally signed by FRANCISCO BARRETO DE MENEZES LEITE 09576703468
 DN: cn=FRANCISCO BARRETO DE MENEZES LEITE 09576703468, o=IGARASSU PREVIDÊNCIA SOCIAL, ou=Assinada por FRANCISCO BARRETO DE MENEZES LEITE 09576703468, email=09576703468@tce.pe.gov.br

Francisco Barreto de Menezes Leite
 Gestor Previdenciário

LUZIA FRANCISCA DOS SANTOS:50234358491

Assinado de forma digital por
 LUZIA FRANCISCA DOS SANTOS:50234358491
 Dados: 2018.03.26 11:01:52 -03'00'

Luzia Francisca dos Santos
 Contadora - CRC 013.156/O-9



IGARASSU PREVIDÊNCIA
BALANÇO PATRIMONIAL DO REGIME PRÓPRIO DE PREVIDÊNCIA SOCIAL
Exercício 2017

PLANO PREVIDENCIÁRIO

ATIVO	Exercício Atual	Exercício Anterior	PASSIVO	Exercício Atual	Exercício Anterior
ATIVO CIRCULANTE	2.377.008,20	1.606.054,56	PASSIVO CIRCULANTE	0,00	0,00
CAIXA E EQUIVALENTE DE CAIXA	2.400.008,28	1.463.950,68	OBRIGAÇÕES TRABALHISTAS, PREVIDENCIÁRIAS E ASSISTENCIAIS A PAGAR A CURTO PRAZO	0,00	0,00
CRÉDITOS A CURTO PRAZO	79.259,57	142.103,88	FORNECEDORES E CONTAS A PAGAR A CURTO PRAZO	0,00	0,00
CRÉDITOS TRIBUTÁRIOS A RECEBER	79.259,57	142.103,88	DEMAIS OBRIGAÇÕES A CURTO PRAZO	0,00	0,00
DEMAIS CRÉDITOS E VALORES A CURTO PRAZO	0,00	0,00			
PROVISÃO PARA PERDAS EM APLICAÇÕES DA CARTEIRA RPPS	-102.259,65	0,00			
ATIVO NÃO CIRCULANTE	0,00	1.597,44	PASSIVO NÃO CIRCULANTE	1.215.785,75	752.246,95
ATIVO REALIZÁVEL A LONGO PRAZO	0,00	1.597,44	PROVISÕES A LONGO PRAZO	1.215.785,75	752.246,95
CRÉDITOS A LONGO PRAZO	0,00	1.597,44			
DÍVIDA ATIVA	0,00	1.597,44	PATRIMÔNIO LÍQUIDO	1.161.222,45	855.405,05
IMOBILIZADO	0,00	0,00	RESULTADOS ACUMULADOS	1.161.222,45	855.405,05
BENS MÓVEIS	0,00	0,00	RESULTADO DO EXERCÍCIO	305.817,40	103.158,10
			RESULTADO DE EXERCÍCIOS ANTERIORES	855.405,05	752.246,95
TOTAL DO ATIVO	2.377.008,20	1.607.652,00	TOTAL DO PASSIVO	2.377.008,20	1.607.652,00

ATIVO FINANCEIRO	2.377.008,20	1.606.054,56	PASSIVO FINANCEIRO	0,00	0,00
ATIVO PERMANENTE	0,00	1.597,44	PASSIVO PERMANENTE	1.215.785,75	752.246,95
SALDO PATRIMONIAL					1.161.222,45

COMPENSAÇÕES

ESPECIFICAÇÃO	Exercício Atual	Exercício Anterior	ESPECIFICAÇÃO	Exercício Atual	Exercício Anterior
Saldo dos Atos Potenciais Ativos			Saldo dos Atos Potenciais Passivos		
Garantias e Contragarantias Recebidas	0,00	0,00	Garantias e Contragarantias Concedidas	0,00	0,00
Direitos Conveniados e Outros Instrumentos Congêneres	0,00	0,00	Direitos Conveniados e Outros Instrumentos Congêneres	0,00	0,00
Direitos Contratuais	0,00	0,00	Obrigações Contratuais	0,00	0,00
Outros Atos Potenciais do Ativo	0,00	0,00	Outros Atos Potenciais do Passivo	0,00	0,00

QUADRO DO SUPERÁVIT/DÉFICIT FINANCEIRO

ESPECIFICAÇÃO	Exercício Atual	Exercício Anterior
Fonte de Recursos		
10112 Recursos Vinculados à Previdência Social - RPPS	2.377.008,20	1.606.054,56
Total das Fontes de Recursos	2.377.008,20	1.606.054,56

FRANCISCO BARRETO DE
 MENEZES LEITE:09576703468

Digitally signed by FRANCISCO BARRETO DE MENEZES LEITE/09576703468
 DN: cn=FR, o=ICP-Brasil, ou=Secretaria da Receita Federal do Brasil - RFB,
 c=BR, e=CPF_AL, ou=SEM BRANCO, ou=Assinadas por AR-ICP-Brasil
 ou=FRANCISCO BARRETO DE MENEZES LEITE/09576703468
 Date: 2018.03.26 11:57:18 -03'00'

Francisco Barreto de Menezes Leite
 Gestor Previdenciário

LUZIA FRANCISCA
 DOS
 SANTOS:50234358491

Assinado de forma digital por
 LUZIA FRANCISCA DOS
 SANTOS:50234358491
 Dados: 2018.03.26 11:02:31 -03'00'

Luizia Francisca dos Santos
 Contadora - CRC 013.156/O-9



REGIME PRÓPRIO DE PREVIDÊNCIA MUNICIPAL
IGAPREV – IGARASSU PREVIDÊNCIA

NOTAS EXPLICATIVAS DAS DEMONSTRAÇÕES CONTÁBEIS CONSOLIDADAS
(ANEXO 14 - BALANÇO PATRIMONIAL DA LEI Nº 4.320/64 - MCASP)

a) INFORMAÇÕES GERAIS:

Nome do órgão ou entidade: IGAPREV – IGARASSU PREVIDÊNCIA
Natureza jurídica (conforme código da RFB): 118-0 – ÓRGÃO PÚBLICO AUTÔNOMO MUNICIPAL
CNPJ: 06.234.755/0001-37
Domicílio do órgão ou entidade: RUA DANTAS BARRETO, nº 16 – Bairro: CENTRO – Cidade: IGARASSU – Pernambuco – CEP: 53.610-050.
Natureza das operações e principais atividades do órgão ou entidade: O Instituto de Previdência Própria Municipal de Igarassu concebido quanto a natureza jurídica perante a Receita Federal do Brasil através do código 118-0 “Órgão Público Autônomo Municipal”. Tem como atividade principal a concessão de aposentadorias, pensões e benefícios assistenciais aos servidores públicos municipais ocupantes de cargo de provimento efetivo, bem como a gestão e aplicação e supervisão dos recursos necessários para o equilíbrio do RPPS e garantidores dos benefícios a serem concedidos. A natureza de suas operações deriva da arrecadação das contribuições previdenciárias patronais e dos servidores vinculados ao Regime, além dos rendimentos dos recursos aplicados. Durante o exercício de 2017 a execução orçamentária foi feita baseada na Lei Municipal nº 3.009 de 29 de Dezembro de 2016 (LOA 2017).
Declaração de conformidade com a legislação e com as normas de contabilidade aplicáveis: Este balanço contábil foi elaborado de acordo com a estrutura definida na Lei Federal nº 4.320/64, atualizado pela Portaria STN nº 840/2016 que estabeleceu o Manual de Contabilidade Aplicada ao Setor Público (MCASP) 7ª Edição. Os registros contábeis estão aderentes as regras estabelecidas nas Normas Brasileiras de Contabilidade Aplicadas ao Setor Público (NBCASP) do Conselho Federal de Contabilidade (CFC), com destaque para a NBC TSP Estrutura Conceitual e NBC TSP 16.6 RI. As situações contábeis não previstas na legislação e nas normas de contabilidade foram tratadas segundo as regras do <i>International Federation of Accountants (IFAC)</i> através das <i>International Public Sector Accounting Standards (IPSAS)</i> das quais destacamos a de número 9, 12, 16, 17, 19, 21, 23, 26, 31 e 32. Quanto aos aspectos de escrituração e consolidação das contas este demonstrativo atende as exigências contidas no art. 50 da Lei de Responsabilidade Fiscal (LRF).
Dados do gestor: Nome: FRANCISCO BARRETO DE MENEZES LEITE. Cargo: GERENTE DE PREVIDÊNCIA. Período de gestão: 16/03/2017 a 31/12/2017.
Dados do contador (a) responsável pelos aspectos formais das demonstrações contábeis, inclusive as notas explicativas: Nome: LUZIA FRANCISCA DOS SANTOS. CRC-PE nº 013.156/O-9. E-mail: luzia1966@hotmail.com.
Dados do Controlador Geral do Município: Nome: DIOGO ALEXANDRE BEZERRA COQUITA. Portaria nº: 007/2018. E-mail: diogo2346@gmail.com.
Nome do Software de Contabilidade utilizado no Instituto de Previdência Própria: SISDAP – SISTEMA INTEGRADO DE ADMINISTRAÇÃO PÚBLICA.

b) RESUMO DAS POLÍTICAS CONTÁBEIS SIGNIFICATIVAS:

b.1. Resumo das políticas contábeis significativas: Os registros dos atos e fatos que deram suporte a elaboração desta demonstração, seguiram os princípios contábeis da entidade, continuidade, oportunidade, registro pelo valor original e prudência, explícitos e implícitos nas Normas Brasileiras de Contabilidade Aplicadas ao Setor Público (NBCASP). Os lançamentos nos sistemas orçamentário, financeiro e patrimonial foram realizados pelo método das partidas dobradas em atendimento ao art. 86 da Lei Federal nº 4.320/64. A estrutura das demonstrações contábeis obedecem às regras estabelecidas na parte V do MCASP 7ª Edição da Secretaria do Tesouro Nacional (STN), bem como da NBC TSP 16.6.
b.2. Bases de mensuração utilizadas: Os ativos e passivos resultantes da execução orçamentária do exercício de 2017 foram mensurados inicialmente a custo histórico como determina a Resolução CFC nº 1.137/2008. Não houve mensuração de ativos e passivos com base no valor realizável líquido, valor justo ou valor recuperável. Quanto aos bens do imobilizado, não houve mais de uma base de mensuração de classes de ativos similares, bem como não houve reavaliação de bens. Não foram registrados no exercício bens por doação.
b.3. Novas normas e políticas contábeis alteradas: Não houve mudanças nas políticas contábeis que impliquem em alterações significativas nos demonstrativos decorrentes de normas de contabilidade ou que tenham por objetivo tornar a informação confiável e relevante sobre os efeitos das transações ou outros eventos ou condições acerca da posição orçamentária, patrimonial, do resultado patrimonial ou dos fluxos de caixa. No exercício de 2017 foram evidenciados de forma segregada nas demonstrações contábeis em atendimento as NBCASP, individualizando o Plano Financeiro e o Plano Previdenciário, uma vez que o RPPS possui segregação de massa, além dos atos potenciais no sistema compensado decorrentes dos contratos de prestação de serviços em execução. O grande objetivo destas importantes mudanças que nos propomos a encampar é o de evidenciar o patrimônio público da forma mais clara possível permitindo a sociedade e aos órgãos de controle e fiscalização o adequado entendimento.
b.4. Julgamentos pela aplicação das políticas contábeis: a) Classificação de ativos: Não houve mais de uma base de mensuração de classes de ativos similares. b) Constituição de provisões: Foi constituído provisões matemáticas previdenciárias a longo prazo correspondente aos Planos Financeiro e Previdenciário. c) Transferência de riscos e benefícios significativos sobre a propriedade de ativos para outras entidades: Não houve transferência de propriedade de ativos para outras entidades.
b.5. Informações relevantes pela aplicação das políticas contábeis: O Instituto de Previdência Própria de Igarassu – IGAPREV com o objetivo de equacionamento do déficit financeiro e atuarial do seu Regime Próprio de Previdência Social – RPPS, em consonância com os artigos 20 a 22 da Portaria MPS nº 403/2008 possui segregação de massa dos seus segurados, conforme Lei nº 3.815 de 03 de julho de 2013. As Demonstrações Contábeis estão apresentando individualmente as informações do Plano Financeiro e Plano Previdenciário.





REGIME PRÓPRIO DE PREVIDÊNCIA MUNICIPAL
IGAPREV – IGARASSU PREVIDÊNCIA

c) INFORMAÇÕES DE SUPORTE E DETALHAMENTO DE ITENS APRESENTADOS NAS DEMONSTRAÇÕES CONTÁBEIS:

c.1.Referências cruzadas e notas explicativas:

A seguir será apresentada de forma sistemática as referências cruzadas com o título "Nota" seguida do respectivo número, baseadas em grupos de contas ou informações do demonstrativo contábil facilitando a interpretação dos usuários.

Anexo 14 – Balanço Patrimonial da Lei Federal nº 4.320/64 em 31/12/2017
(REFERÊNCIAS CRUZADAS E NOTAS)

Nota 1) ATIVO CIRCULANTE: Os bens e direitos de curto prazo evidenciados no Balanço Patrimonial do exercício de 2017 foram de R\$ 52.481.630,95 compostos de caixa e equivalentes de caixa, créditos a curto prazo, demais créditos e valores, investimentos e variações patrimoniais diminutivas pagas antecipadamente. Segregados em:

- I. PLANO FINANCEIRO - R\$ 50.104.622,75
- II. PLANO PREVIDENCIÁRIO - R\$ 2.377.008,20

Nota 2) CAIXA E EQUIVALENTE DE CAIXA: O saldo das disponibilidades financeiras deixadas em 31/12/2017 somam R\$ 52.407.897,05. É composto por R\$ 257.944,82 relativos a recursos em conta corrente, R\$ 52.149.952,23 em aplicações financeiras.

Segregados em:

PLANOS	SALDO EM CONTA CORRENTE	SALDO EM FUNDOS DE INVESTIMENTO
FINANCEIRO	R\$ 257.879,48	R\$ 49.750.009,29
PREVIDENCIÁRIO	R\$ 65,34	R\$ 2.399.942,94
TOTAL	R\$ 257.944,82	R\$ 52.149.952,23

O valor disponível apresentou Aumento de R\$ 440.885,41 em relação ao exercício de 2016 que foi de R\$ 51.967.011,64.

Nota 3) CRÉDITOS A CURTO PRAZO: Ao final do exercício classificação dos ativos a curto prazo mostra que o valor evidenciado de Créditos Tributários a Receber foi de R\$ 2.592.031,29 que compreendem aos valores relativos a contribuições previdenciárias a receber relativas as competências de novembro, dezembro e 13º salário de 2017. Descritas na tabela:

Créditos a Curto Prazo	Saldos
Contribuições a receber no PLANO FINANCEIRO	2.512.771,72
Contribuições a receber no PLANO PREVIDENCIÁRIO	79.259,57
Total	2.592.031,29

Nota 4) INVESTIMENTOS E APLICAÇÕES TEMPORÁRIAS A CURTO PRAZO: O valor evidenciado no total de R\$ - 2.556.232,40, corresponde a Ajustes para Perdas com títulos e valores mobiliários, sendo R\$ - 2.453.972,75 para o Plano Financeiro e R\$ -102.259,65 para o Plano Previdenciário.

Nota 5) ATIVO NÃO CIRCULANTE: Os ativos de longo prazo, composto do Ativo Realizável a Longo Prazo e Imobilizado totalizam R\$ 3.702.707,60.

Nota 6) CRÉDITOS A LONGO PRAZO: O valor de R\$ 3.662.233,45, correspondem a créditos previdenciários inscritos relativo aos Parcelamentos firmados entre o Instituto de Previdência Própria e o Poder Executivo compreendendo a Prefeitura Municipal.

Nota 7) IMOBILIZADO: O valor do imobilizado ao final do exercício de 2016 totalizou R\$ 46.348,11. No exercício de 2017 os bens móveis totalizaram 81.329,30. Houve incorporação de novos ativos imobilizados no valor de R\$ 6.200,00 de bens móveis. O valor da depreciação acumulada dos bens móveis até o período foi de R\$ 40.855,15 que retifica o ativo imobilizado, totalizando em R\$ 40.474,15, relativo em sua totalidade ao Plano Financeiro.

É relevante informar que em consonância com o Plano de Implantação dos Procedimentos Contábeis Patrimoniais, emitido pela Secretaria do Tesouro Nacional – STN, Portaria nº 548 de 24 de setembro de 2015, Item 3.3.3 – Prazos, ficou estabelecida a obrigatoriedade dos registros contábeis para reconhecimento, mensuração e evidenciação dos bens móveis e imóveis; respectiva depreciação ou exaustão; reavaliação e redução ao valor recuperável (exceto bem do patrimônio cultural e de infraestrutura), a partir de 01/01/2020 no caso dos municípios com mais de 50 mil habitantes.

Nota 8) PASSIVO CIRCULANTE: As dívidas e demais obrigações de curto prazo ao final do exercício de 2017 foram de R\$ 831.019,73. O índice de liquidez corrente em 2017 foi de 63,15%. Ou seja, para cada R\$ 1,00 de dívida de curto prazo a entidade possui R\$ 63,15 de ativos de curto prazo para cobrir. O índice de liquidez seca foi de 63,15%. Relativo em sua totalidade ao Plano Financeiro.

Nota 9) PASSIVO NÃO CIRCULANTE: As obrigações de longo prazo ao final de 2017 somam R\$ 51.735.879,41, decorrentes de provisões a longo prazo.

Nota 10) PROVISÕES A LONGO PRAZO: As provisões totalizaram R\$ 51.735.879,41 e são relativas a saldo das Provisões Matemáticas Previdenciárias do RPPS. Sendo R\$ 50.520.093,66, referente ao Plano Financeiro e R\$ 1.215.785,75 correspondente ao Plano Previdenciário.

Nota 11) PATRIMÔNIO LÍQUIDO: O patrimônio líquido da entidade perfez em 2017 o valor de R\$ 3.617.439,41. composto do resultado do exercício, em comparação com o resultado de exercícios anteriores, segregados em:

- I. PLANO FINANCEIRO – R\$ 2.456.216,96
- II. PLANO PREVIDENCIÁRIO – R\$ 1.161.222,45





REGIME PRÓPRIO DE PREVIDÊNCIA MUNICIPAL
IGAPREV – IGARASSU PREVIDÊNCIA

d) OUTRAS INFORMAÇÕES RELEVANTES:

d.1. Passivos contingentes e compromissos contratuais não reconhecidos: Não houve registro e execução de passivos contingentes dos previstos na Lei de Diretrizes Orçamentárias.
d.2. Divulgações não financeiras: Não foi necessário adotar política de gestão de risco financeiro pela entidade.
d.3. Reconhecimento de inconformidades que podem afetar a compreensão do usuário sobre o desempenho e o direcionamento das operações da entidade no futuro: Não há eventos que possam afetar a compreensão do usuário quanto ao desempenho futura das operações da entidade.
d.4. Ajustes decorrentes da omissão e erros de registros: Não foram feitos ajustes significativos decorrentes da omissão e erros de registro para este exercício.

e) INFORMAÇÕES ADICIONAIS EXIGIDAS PELO ÍNDICE DE CONSISTÊNCIA E CONVERGÊNCIA CONTÁBIL (ICC) DO TCE-PE:

e.1. Estrutura e Apresentação das Demonstrações Contábeis: Esta demonstração contábil atende as exigências do Índice de Consistência Contábil (ICC) do TCE-PE, apresentando quadro principal dos ativos, incluindo na coluna do ativo: Ativo Circulante (caixa e equivalente de caixa, créditos de curto prazo, investimentos e aplicações temporárias a curto prazo) e Ativo Não Circulante (Realizável a longo prazo: créditos a longo prazo, investimentos temporários a longo prazo, Investimentos, Imobilizado). No passivo este balanço apresenta quadro principal incluindo na coluna do passivo: Passivo Circulante (obrigações trabalhistas, previdenciárias e assistenciais a pagar de curto prazo, empréstimos e financiamentos a curto prazo, fornecedores e contas a pagar a curto prazo, obrigações fiscais a curto prazo, demais obrigações a curto prazo) e Passivo não Circulante (provisões a longo prazo). No quadro principal na coluna Patrimônio Líquido consta as contas mínimas de Capital Social e Resultados Acumulados. Em quadro específico são evidenciados os ativos e passivos financeiros e permanente, bem como o passivo financeiro e permanente, além do saldo patrimonial. Ao final do balanço são evidenciados em quadro próprio as contas do sistema compensado com destaque para os atos potenciais dos ativos e passivos. O balanço mostra também quadro próprio com o superávit/déficit financeiro com códigos, descrição e saldos das fontes de recursos. Neste demonstrativo constam colunas com os saldos do exercício anterior possibilitando a comparação de valores. Por fim, o demonstrativo apresenta consistência entre as contas filhas e mães dos grupos de contas.
e.2. Memória de Cálculo das Provisões Matemáticas Previdenciárias: R\$ 51.735.879,41 PLANO FINANCEIRO R\$ 50.520.093,66. Provisão de Benefícios Concedidos R\$ 50.520.093,66. (+) Aposentadorias/Pensões/Outros Benefícios do Plano R\$ 468.066.325,35. (-) Contribuição do Ente R\$ 0,00 (-) Contribuição do Inativo R\$ 3.959.488,69 (-) Compensação Previdenciária R\$ 0,00 (-) Cobertura de Insuficiência Financeira R\$ 413.586.743,00 Provisão de Benefícios A Conceder R\$ 0,00 (+) Aposentadorias/Pensões/Outros Benefícios do Plano R\$ 1.137.201.236,97 (-) Contribuição do Ente R\$ 72.220.711,14 (-) Contribuição do Ativo R\$ 41.013.310,41 (-) Compensação Previdenciária R\$ 87.029.468,37 (-) Parcelamento de Débitos Previdenciários R\$ 0,00 (-) Cobertura de Insuficiência Financeira R\$ 936.937.747,05 PLANO PREVIDENCIÁRIO R\$ 1.215.785,75 Provisão de Benefícios Concedidos R\$ (+) Aposentadorias/Pensões/Outros Benefícios do Plano R\$ 0,00 (-) Contribuição do Ente R\$ 0,00 (-) Contribuição do Inativo R\$ 0,00 (-) Contribuição do Pensionista R\$ 0,00 (-) Compensação Previdenciária R\$ 0,00 (-) Cobertura de Insuficiência Financeira R\$ 0,00 Provisão de Benefícios A Conceder R\$ 1.113.201,54 (+) Aposentadorias/Pensões/Outros Benefícios do Plano R\$ 11.503.404,57 (-) Contribuição do Ente R\$ 5.893.188,61 (-) Contribuição do Ativo R\$ 3.346.673,96 (-) Compensação Previdenciária R\$ 1.150.340,46 (-) Parcelamento de Débitos Previdenciários R\$ 0,00 (-) Cobertura de Insuficiência Financeira R\$ 0,00 Plano de Amortização R\$ 0,00 Provisões Atuariais para Ajustes do Plano Previdenciário R\$ 102.584,21 Ajuste de Resultado Atuarial Superavitário R\$ R\$ 102.584,21



**REGIME PRÓPRIO DE PREVIDÊNCIA MUNICIPAL
IGAPREV – IGARASSU PREVIDÊNCIA**



Documento Assinado Digitalmente por: LUZIA FRANCISCA DOS SANTOS, FRANCISCO BARRETO DE MENEZES LEITE
Acesse em: <https://etec.tce.pe.gov.br/epv/validaDoc.seam> Código do documento: ce4fb18f6-5c3b-420e-9fe7-5d34f8e63ec2

f) PLANO DE IMPLANTAÇÃO DOS PROCEDIMENTOS CONTÁBEIS PATRIMONIAIS (PIPCP) CONFORME PORTARIA STN Nº 548/2015:

PROCEDIMENTOS CONTÁBEIS ORÇAMENTÁRIOS – PARTE I DO MCASP				
Ação	Adoção de Procedimentos Contábeis Orçamentários			
Subação	Produto	Responsável	Prazo Final	Situação Atual
1	Registros contábeis conforme MCASP.	Contador	31/12/2017	Concluída
PROCEDIMENTOS CONTÁBEIS PATRIMONIAIS – PARTE II DO MCASP				
Ação	1. Reconhecimento, mensuração e evidenciação dos demais créditos a receber, bem como dos respectivos encargos, multas e ajustes para perdas.			
Subação	Produto	Responsável	Prazo Final	Situação Atual
	Registros contábeis conforme MCASP.	Contador	01/01/2021	Concluída
Ação	2. Reconhecimento, mensuração e evidenciação dos créditos previdenciários, bem como dos respectivos encargos, multas e ajustes para perdas.			
Subação	Produto	Responsável	Prazo Final	Situação Atual
	Registros contábeis conforme MCASP.	Contador	01/01/2021	Concluída
Ação	3. Reconhecimento, mensuração e evidenciação das obrigações e provisões por competência.			
Subação	Produto	Responsável	Prazo Final	Situação Atual
	Registros contábeis conforme MCASP.	Contador	Imediato	Em andamento
Ação	4. Evidenciação de ativos e passivos contingentes em contas de controle e em notas explicativas.			
Subação	Produto	Responsável	Prazo Final	Situação Atual
	Registros contábeis conforme MCASP.	Contador	01/01/2020	Em andamento
Ação	5. Reconhecimento, mensuração e evidenciação dos bens móveis e imóveis; respectiva depreciação ou exaustão; reavaliação e redução ao valor recuperável.			
Subação	Produto	Responsável	Prazo Final	Situação Atual
	Registros contábeis conforme MCASP.	Contador	01/01/2020	Em andamento
Ação	6. Reconhecimento, mensuração e evidenciação das obrigações por competência decorrentes de benefícios a empregados (ex.: 13º salário, férias, etc).			
Subação	Produto	Responsável	Prazo Final	Situação Atual
	Registros contábeis conforme MCASP.	Contador	01/01/2018	Em andamento
Ação	7. Reconhecimento, mensuração e provisão atuarial do regime próprio de previdência dos servidores públicos civis e militares.			
Subação	Produto	Responsável	Prazo Final	Situação Atual
	Registros contábeis conforme MCASP.	Contador	Imediato	Concluído
Ação	8. Reconhecimento, mensuração e evidenciação das obrigações com fornecedores por competência.			
Subação	Produto	Responsável	Prazo Final	Situação Atual
	Registros contábeis conforme MCASP.	Contador	01/01/2016	Concluído
Ação	9. Reconhecimento, mensuração e evidenciação das demais obrigações por competência.			
Subação	Produto	Responsável	Prazo Final	Situação Atual
	Registros contábeis conforme MCASP.	Contador	A ser definido em ato normativo específico da STN.	Concluído
Ação	10. Reconhecimento, mensuração e evidenciação de softwares, marcas, patentes, licenças e congêneres, classificados como intangível e eventuais amortizações, reavaliações e redução ao valor recuperável.			
Subação	Produto	Responsável	Prazo Final	Situação Atual
	Registros contábeis conforme MCASP.	Contador	01/01/2021	Em andamento
PROCEDIMENTOS CONTÁBEIS ESPECÍFICOS – PARTE III DO MCASP				
Ação	Registro de Procedimentos Contábeis Específicos – REGIME PRÓPRIO DE PREVIDÊNCIA.			
Subação	Produto	Responsável	Prazo Final	Situação Atual
1	Registros contábeis conforme MCASP.	Contador	Imediato	Concluída
PLANO DE CONTAS APLICADO AO SETOR PÚBLICO – PARTE IV DO MCASP				





REGIME PRÓPRIO DE PREVIDÊNCIA MUNICIPAL
IGAPREV – IGARASSU PREVIDÊNCIA

Adoção de Procedimentos Contábeis Orçamentários				
Ação	Produto	Responsável	Prazo Final	Situação Atual
Subação				
1	Evidenciação das demonstrações contábeis com a "Nova" estrutura do MCASP.	Contador	Imediato	Concluída

DEMONSTRAÇÕES CONTÁBEIS APLICADAS AO SETOR PÚBLICO – PARTE V DO MCASP				
Ação	Produto	Responsável	Prazo Final	Situação Atual
Subação				
1	Evidenciação das demonstrações contábeis com a "Nova" estrutura do MCASP.	Contador	Imediato	Concluída

Os procedimentos contábeis orçamentários estão sendo realizados pelo RPPS conforme Parte I do Manual de Contabilidade Aplicado ao Setor Público (MCASP) da Secretaria do Tesouro Nacional (STN).

FRANCISCO BARRETO DE
MENEZES LEITE:09576703468

Digitally signed by FRANCISCO BARRETO DE MENEZES LEITE:09576703468
DN: c=BR, o=CP-Brasil, ou=Secretaria da Receita Federal do Brasil - RFB,
ou=RFB e CPF A3, ou=EM BRANCO, ou=Autenticado por AR RG Tecnologia,
ou=FRANCISCO BARRETO DE MENEZES LEITE:09576703468
Date: 2018.03.26 11:57:53 -03'00'

LUZIA FRANCISCA DOS
SANTOS:50234358491

Assinado de forma digital por
LUZIA FRANCISCA DOS
SANTOS:50234358491
Dados: 2018.03.26 11:03:08 -03'00'

FRANCISCO BARRETO DE MENEZES LEITE
Gerente de Previdência

LUZIA FRANCISCA DOS SANTOS
Contadora
CRC-PE Nº 013.156/O-9

Documento Assinado Digitalmente por: LUZIA FRANCISCA DOS SANTOS, FRANCISCO BARRETO DE MENEZES LEITE
Acesse em: <https://eccc.tce.pe.gov.br/epv/validaDoc.seam> Código do documento: ce4fb186-5c3b-420e-9fe7-5d34f8e63ec2



IGARASSU PREVIDÊNCIA
DEMONSTRAÇÃO DAS VARIAÇÕES PATRIMONIAIS
Exercício 2017



PLANO FINANCEIRO

EM R\$.

VARIAÇÕES PATRIMONIAIS AUMENTATIVAS			VARIAÇÕES PATRIMONIAIS DIMINUTIVAS		
TÍTULOS	Exercício Atual	Exercício Anterior	TÍTULOS	Exercício Atual	Exercício Anterior
Contribuições	15.406.757,79	14.236.029,42	Pessoal e Encargos	655.410,80	469.321,93
Contribuições Sociais	15.406.757,79	14.236.029,42	Remuneração de Pessoal	617.236,91	437.480,39
			Encargos Patronais	38.173,89	31.841,54
Variações Patrimoniais Aumentativas Financeiras	7.942.507,55	7.488.736,38	Benefícios Previdenciários e Assistenciais	20.781.520,24	18.162.410,52
Juros e Encargos de Empréstimos e Financiamentos Concedidos	0,00	0,00	Aposentadorias e Reformas	19.542.704,33	16.710.065,62
Juros e Encargos de Mora	55.071,42	262.721,21	Pensões	1.238.815,91	1.107.014,02
Descontos Financeiros Obtidos			Outros Benefícios Previdenciários e Assistenciais	0,00	345.330,88
Remuneração de Depósitos Bancários e Aplicações Financeiras	7.887.436,13	7.226.015,17	Uso de Bens, Serviços e Consumo de Capital Fixo	300.288,54	298.609,85
Outras Variações Patrimoniais Aumentativas - Financeiras			Uso de Material de Consumo	12.424,20	5.449,40
			Serviços	287.864,34	293.160,45
Valorização e Ganhos com Ativos	0,00	0,00	Variações Patrimoniais Diminutivas Financeiras	0,00	0,00
Reavaliação de Ativos	0,00	0,00	Juros e Encargos de Mora	0,00	0,00
Ganhos com Alienação	0,00	0,00	Outras Variações Patrimoniais Diminutivas - Financeiras	0,00	0,00
Ganhos com Incorporação de Ativos por Descobertas e Nascimento	0,00	0,00	Outras Variações Patrimoniais Diminutivas	6.325.022,19	147.546.107,71
			Incentivos	0,00	0,00
Outras Variações Patrimoniais Aumentativas	1.485.014.378,84	44.181,01	Participações e Contribuições	0,00	0,00
Variação Patrimonial Aumentativa a Classificar	0,00	0,00	VPD de Constituição de Provisões	4.179.813,58	0,00
Resultado Positivo de Participações	0,00	0,00	Provisão Matemática	0,00	147.534.634,13
Compensação Financeira	55.647,39	24.235,69	Diversas Variações Patrimoniais Diminutivas	2.145.208,61	11.473,58
Diversas Variações Patrimoniais Aumentativas	1.484.958.731,45	19.945,32			
Total das Variações Patrimoniais Aumentativas	1.508.363.644,18	21.768.946,81	Total das Variações Patrimoniais Diminutivas	28.062.241,77	166.476.450,01
Resultado Patrimonial do Período				1.480.301.402,41	-144.707.503,20

FRANCISCO BARRETO
DE MENEZES
LEITE:09576703468

Digitally signed by FRANCISCO BARRETO DE MENEZES
LEITE:09576703468
DN: c=BR, o=ICP-Brasil, ou=Secretaria da Receita Federal
do Brasil - RFB, ou=RFB e-CPF A3, ou=(EM BRANCO),
ou=Autenticado por AR RG Tecnologia, cn=FRANCISCO
BARRETO DE MENEZES LEITE:09576703468
Date: 2018.03.26 11:58:26 -03'00'

LUZIA FRANCISCA DOS
SANTOS:50234358491

Assinado de forma digital por
LUZIA FRANCISCA DOS
SANTOS:50234358491
Dados: 2018.03.26 11:05:42
-03'00'



VARIAÇÕES PATRIMONIAIS QUALITATIVAS (Decorrentes da Execução Orçamentária)		
TÍTULOS	Exercício Atual	Exercício Anterior
Incorporação de Ativo	6.200,00	2.863.786,65
Desincorporação de Passivo	1.484.955.175,45	0,00
Incorporação de Passivo	0,00	0,00
Desincorporação de Ativo	1.946.010,17	0,00

FRANCISCO BARRETO DE
MENEZES
LEITE:09576703468

Digitally signed by FRANCISCO BARRETO DE MENEZES
LEITE:09576703468
DN: c=BR, o=ICP-Brasil, ou=Secretaria da Receita Federal do Brasil -
RFB, ou=RFB e-CPF A3, ou=(EM BRANCO), ou=Autenticado por AR RG
Tecnologia, cn=FRANCISCO BARRETO DE MENEZES
LEITE:09576703468
Date: 2018.03.26 11:59:00 -03'00'

Francisco Barreto de Menezes Leite
Gestor Previdenciário

LUZIA FRANCISCA
DOS
SANTOS:50234358491

Assinado de forma digital por
LUZIA FRANCISCA DOS
SANTOS:50234358491
Dados: 2018.03.26 11:06:11 -03'00'

Luzia Francisca dos Santos
Contadora - CRC 013.156/O-9

IGARASSU PREVIDÊNCIA
DEMONSTRAÇÃO DAS VARIAÇÕES PATRIMONIAIS
Exercício 2017



PLANO PREVIDENIÁRIO

EM R\$.

VARIAÇÕES PATRIMONIAIS AUMENTATIVAS			VARIAÇÕES PATRIMONIAIS DIMINUTIVAS		
TÍTULOS	Exercício Atual	Exercício Anterior	TÍTULOS	Exercício Atual	Exercício Anterior
Contribuições	742.925,46	742.286,47	Pessoal e Encargos	0,00	0,00
Contribuições Sociais	742.925,46	742.286,47	Remuneração de Pessoal	0,00	0,00
			Encargos Patronais	0,00	0,00
Variações Patrimoniais Aumentativas Financeiras	193.132,14	113.118,58	Benefícios a Pessoal	0,00	0,00
Juros e Encargos de Empréstimos e Financiamentos Concedidos	0,00	0,00	Custo de Pessoa e Encargos	0,00	0,00
Juros e Encargos de Mora	659,14	6.944,08	Outras Variações Patrimoniais Diminutivas - Pessoal e Encargos	0,00	0,00
Descontos Financeiros Obtidos			Benefícios Previdenciários e Assistenciais	0,00	0,00
Remuneração de Depósitos Bancários e Aplicações Financeiras	192.473,00	106.174,50	Aposentadorias e Reformas	0,00	0,00
Outras Variações Patrimoniais Aumentativas - Financeiras			Pensões	0,00	0,00
			Benefícios de Prestação Continuada	0,00	0,00
Valorização e Ganhos com Ativos	0,00	0,00	Benefícios Eventuais	0,00	0,00
Reavaliação de Ativos	0,00	0,00	Políticas Públicas de Transferência de Renda	0,00	0,00
Ganhos com Alienação	0,00	0,00	Outros Benefícios Previdenciários e Assistenciais	0,00	0,00
Ganhos com Incorporação de Ativos por Descobertas e Nascimento	0,00	0,00	Uso de Bens, Serviços e Consumo de Capital Fixo	0,00	0,00
			Uso de Material de Consumo	0,00	0,00
Outras Variações Patrimoniais Aumentativas	0,00	0,00	Serviços	0,00	0,00
Varição Patrimonial Aumentativa a Classificar	0,00	0,00	Variações Patrimoniais Diminutivas Financeiras	0,00	0,00
Resultado Positivo de Participações	0,00	0,00	Juros e Encargos de Mora	0,00	0,00
Compensação Financeira	0,00	0,00	Outras Variações Patrimoniais Diminutivas - Financeiras	0,00	0,00
Diversas Variações Patrimoniais Aumentativas	0,00	0,00	Outras Variações Patrimoniais Diminutivas	630.240,20	752.246,95
			Incentivos	0,00	0,00
			Participações e Contribuições	0,00	0,00
			VPD de Constituição de Provisões	102.259,65	0,00
			Provisão Matemática	463.538,80	752.246,95
			Diversas Variações Patrimoniais Diminutivas	64.441,75	0,00
Total das Variações Patrimoniais Aumentativas	936.057,60	855.405,05	Total das Variações Patrimoniais Diminutivas	630.240,20	752.246,95
Resultado Patrimonial do Período				305.817,40	103.158,10

Documento Assinado Digitalmente por: LUZIA FRANCISCA DOS SANTOS, FRANCISCO BARRETO DE MENEZES LEITE
Acesse em: <https://ecef.tce.pe.gov.br/epip/validaDoc.seam> Código do documento: 9fb9a289-0aeb-4d79-a884-38ab0b13bb59



VARIAÇÕES PATRIMONIAIS QUALITATIVAS (Decorrentes da Execução Orçamentária)		
TÍTULOS	Exercício Atual	Exercício Anterior
Incorporação de Ativo	0,00	143.701,32
Desincorporação de Passivo	0,00	0,00
Incorporação de Passivo	463.538,80	0,00
Desincorporação de Ativo	1.597,44	0,00

FRANCISCO BARRETO DE
MENEZES LEITE:09576703468

Digitally signed by FRANCISCO BARRETO DE MENEZES LEITE:09576703468
DN: cn=BR, o=ICP-Brasil, ou=Secretaria da Receita Federal do Brasil - RFB,
ou=RFB e-CPF A3, ou=(EM BRANCO), ou=Autenticado por AR RG Tecnologia,
cn=FRANCISCO BARRETO DE MENEZES LEITE:09576703468
Date: 2018.03.26 11:59:46 -03'00'

Francisco Barreto de Menezes Leite
Gestor Previdenciário

LUZIA FRANCISCA
DOS
SANTOS:50234358491

Assinado de forma digital por
LUZIA FRANCISCA DOS
SANTOS:50234358491
Dados: 2018.03.26 11:06:43 -03'00'

Luzia Francisca dos Santos
Contadora - CRC 013.156/O-9



REGIME PRÓPRIO DE PREVIDÊNCIA MUNICIPAL
IGAPREV – IGARASSU PREVIDÊNCIA

NOTAS EXPLICATIVAS DAS DEMONSTRAÇÕES CONTÁBEIS CONSOLIDADAS
(ANEXO 15 – DEMONSTRATIVO DAS VARIAÇÕES PATRIMONIAIS DA LEI Nº 4.320/64 - MCASP)

a) INFORMAÇÕES GERAIS:

Nome do órgão ou entidade: IGAPREV – IGARASSU PREVIDÊNCIA
Natureza jurídica (conforme código da RFB): 118-0 – ÓRGÃO PÚBLICO AUTÔNOMO MUNICIPAL
CNPJ: 06.234.755/0001-37
Domicílio do órgão ou entidade: RUA DANTAS BARRETO, nº 16 – Bairro: CENTRO – Cidade: IGARASSU – Pernambuco – CEP: 53.610-050.
Natureza das operações e principais atividades do órgão ou entidade: O Instituto de Previdência Própria Municipal de Igarassu concebido quanto a natureza jurídica perante a Receita Federal do Brasil através do código 118-0 "Órgão Público Autônomo Municipal". Tem como atividade principal a concessão de aposentadorias, pensões e benefícios assistenciais aos servidores públicos municipais ocupantes de cargo de provimento efetivo, bem como a gestão e aplicação e supervisão dos recursos necessários para o equilíbrio do RPPS e garantidores dos benefícios a serem concedidos. A natureza de suas operações deriva da arrecadação das contribuições previdenciárias patronais e dos servidores vinculados ao Regime, além dos rendimentos dos recursos aplicados. Durante o exercício de 2017 a execução orçamentária foi feita baseada na Lei Municipal nº 3.009 de 29 de Dezembro de 2016 (LOA 2017).
Declaração de conformidade com a legislação e com as normas de contabilidade aplicáveis: Este balanço contábil foi elaborado de acordo com a estrutura definida na Lei Federal nº 4.320/64, atualizado pela Portaria STN nº 840/2016 que estabeleceu o Manual de Contabilidade Aplicada ao Setor Público (MCASP) 7ª Edição. Os registros contábeis estão aderentes as regras estabelecidas nas Normas Brasileiras de Contabilidade Aplicadas ao Setor Público (NBCASP) do Conselho Federal de Contabilidade (CFC), com destaque para a NBC TSP Estrutura Conceitual e NBC TSP 16.6 RI. As situações contábeis não previstas na legislação e nas normas de contabilidade foram tratadas segundo as regras do <i>International Federation of Accountants (IFAC)</i> através das <i>International Public Sector Accounting Standards (IPSAS)</i> das quais destacamos a de número 9, 12, 16, 17, 19, 21, 23, 26, 31 e 32. Quanto aos aspectos de escrituração e consolidação das contas este demonstrativo atende as exigências contidas no art. 50 da Lei de Responsabilidade Fiscal (LRF).
Dados do gestor: Nome: FRANCISCO BARRETO DE MENEZES LEITE. Cargo: GERENTE DE PREVIDÊNCIA. Período de gestão: 16/03/2017 a 31/12/2017.
Dados do contador (a) responsável pelos aspectos formais das demonstrações contábeis, inclusive as notas explicativas: Nome: LUZIA FRANCISCA DOS SANTOS. CRC-PE nº 013.156/O-9. E-mail: luzia1966@hotmail.com.
Dados do Controlador Geral do Município: Nome: DIOGO ALEXANDRE BEZERRA COQUITA. Portaria nº: 007/2018. E-mail: diogo2346@gmail.com.
Nome do Software de Contabilidade utilizado no Instituto de Previdência Própria: SISDAP – SISTEMA INTEGRADO DE ADMINISTRAÇÃO PÚBLICA.

b) RESUMO DAS POLÍTICAS CONTÁBEIS SIGNIFICATIVAS:

b.1. Resumo das políticas contábeis significativas: Os registros dos fatos que deram suporte a elaboração desta demonstração, seguiram os princípios contábeis da entidade, continuidade, oportunidade, registro pelo valor original, competência e prudência, explícitos e implícitos nas Normas Brasileiras de Contabilidade Aplicadas ao Setor Público (NBCASP). Os lançamentos nos sistemas orçamentário, financeiro e patrimonial foram realizados pelo método das partidas dobradas em atendimento ao art. 86 da Lei Federal nº 4.320/64. A estrutura das demonstrações contábeis obedeceram as regras estabelecidas na parte V do MCASP 7ª Edição da Secretaria do Tesouro Nacional (STN), bem como da NBC TSP 16.6.
b.2. Bases de mensuração utilizadas: Os ativos e passivos resultantes da execução orçamentária do exercício de 2017 foram mensurados inicialmente a custo histórico como determina a Resolução CFC nº 1.137/2008. Não houve mensuração de ativos e passivos com base no valor realizável líquido, valor justo ou valor recuperável. Quanto aos bens do imobilizado,
b.3. Novas normas e políticas contábeis alteradas: Não houve mudanças nas políticas contábeis que impliquem em alterações significativas nos demonstrativos decorrentes de normas de contabilidade ou que tenham por objetivo tornar a informação confiável e relevante sobre os efeitos das transações ou outros eventos ou condições acerca da posição orçamentária, patrimonial, do resultado patrimonial ou dos fluxos de caixa. No exercício de 2017 foram evidenciados de forma segregada nas demonstrações contábeis em atendimento as NBCASP, individualizando o Plano Financeiro e o Plano Previdenciário, uma vez que o RPPS possui segregação de massa, além dos atos potenciais no sistema compensado decorrentes dos contratos de prestação de serviços em execução. O grande objetivo destas importantes mudanças que nos propomos a encampar é o de evidenciar o patrimônio público da forma mais clara possível permitindo a sociedade e aos órgãos de controle e fiscalização o adequado entendimento.
b.4. Julgamentos pela aplicação das políticas contábeis: a) Classificação de ativos: Não houve mais de uma base de mensuração de classes de ativos similares. b) Constituição de provisões: Foi constituído provisões matemáticas previdenciárias a longo prazo correspondente aos Planos Financeiro e Previdenciário. c) Transferência de riscos e benefícios significativos sobre a propriedade de ativos para outras entidades: Não houve transferência de propriedade de ativos para outras entidades.
b.5. Informações relevantes pela aplicação das políticas contábeis: O Instituto de Previdência Própria de Igarassu – IGAPREV com o objetivo de equacionamento do déficit financeiro e atuarial do seu Regime Próprio de Previdência Social – RPPS, em consonância com os artigos 20 a 22 da Portaria MPS nº 403/2008 possui segregação de massa dos seus segurados, conforme Lei nº 3.815 de 03 de julho de 2013. As Demonstrações Contábeis estão apresentando individualmente as informações do Plano Financeiro e Plano Previdenciário.





REGIME PRÓPRIO DE PREVIDÊNCIA MUNICIPAL
IGAPREV – IGARASSU PREVIDÊNCIA

c) INFORMAÇÕES DE SUPORTE E DETALHAMENTO DE ITENS APRESENTADOS NAS DEMONSTRAÇÕES CONTÁBEIS:

c.1. Modelo de elaboração da DVP: O modelo utilizado para elaboração do demonstrativo das variações patrimoniais foi o analítico.
c.2. Referências cruzadas e notas explicativas: A seguir será apresentada de forma sistemática as referências cruzadas com o título "Nota" seguida do respectivo número, baseadas em grupos de contas ou informações do demonstrativo contábil facilitando a interpretação dos usuários. <p style="text-align: center;">Anexo 15 – Demonstração das Variações Patrimoniais da Lei Federal nº 4.320/64 em 31/12/2017 (REFERÊNCIAS CRUZADAS E NOTAS)</p> <p>Nota 1) VARIAÇÕES PATRIMONIAIS AUMENTATIVAS – PLANO FINANCEIRO: As variações patrimoniais aumentativas do exercício de 2017 totalizaram R\$ 1.508.363.644,18. Aumento de R\$ 1.486.594.697,37 quando comparado com o exercício de 2016 R\$ 21.768.946,81.</p> <p>Nota 2) VARIAÇÕES PATRIMONIAIS AUMENTATIVAS – PLANO PREVIDENCIÁRIO: As variações patrimoniais aumentativas do exercício de 2017 totalizaram R\$ 936.057,60. Aumento de R\$ 80.652,55 quando comparado com o exercício de 2016 R\$ 855.405,05.</p> <p>Nota 3) VARIAÇÕES PATRIMONIAIS DIMINUTIVAS – PLANO FINANCEIRO: As variações patrimoniais diminutivas do exercício de 2017 totalizaram R\$ 28.062.241,77. Redução de R\$ 138.414.208,24 quando comparado com o exercício de 2016 R\$ 166.476.450,01.</p> <p>Nota 4) VARIAÇÕES PATRIMONIAIS DIMINUTIVAS – PLANO PREVIDENCIÁRIO: As variações patrimoniais diminutivas do exercício de 2017 totalizaram R\$ 630.240,20. Redução de R\$ 122.006,75 quando comparado com o exercício de 2016 R\$ 752.246,95.</p> <p>Nota 5) RESULTADO PATRIMONIAL NO PERÍODO – PLANO FINANCEIRO: O resultado patrimonial do exercício de 2017 foi de R\$ 1.480.301.402,41. Aumento de R\$ 1.190.886.396,01 quando comparado com o exercício de 2016 R\$ -144.707.503,20.</p> <p>Nota 6) RESULTADO PATRIMONIAL NO PERÍODO – PLANO PREVIDENCIÁRIO: O resultado patrimonial do exercício de 2017 foi de R\$ 305.817,40. Aumento de R\$ 202.659,30 quando comparado com o exercício de 2016 R\$ 103.158,10.</p>

d) OUTRAS INFORMAÇÕES RELEVANTES:

d.1. Passivos contingentes e compromissos contratuais não reconhecidos: Não houve registro e execução de passivos contingentes dos previstos na Lei de Diretrizes Orçamentárias.
d.2. Reconhecimento de inconformidades que podem afetar a compreensão do usuário sobre o desempenho e o direcionamento das operações da entidade no futuro: Não há eventos que possam afetar a compreensão do usuário quanto ao desempenho futura das operações da entidade.
d.3. Ajustes decorrentes da omissão e erros de registros: Não foram feitos ajustes significativos decorrentes da omissão e erros de registro para este exercício.

e) INFORMAÇÕES ADICIONAIS EXIGIDAS PELO ÍNDICE DE CONSISTÊNCIA E CONVERGÊNCIA CONTÁBIL (ICC) DO TCE-PE:

e.1. Estrutura e Apresentação das Demonstrações Contábeis: Esta demonstração contábil atende as exigências do Índice de Consistência Contábil (ICC) do TCE-PE, apresentando as variações patrimoniais aumentativas (VPAS): Impostos, Taxas e Contribuições de Melhoria; Contribuições; Exploração e Venda de Bens, Serviços e Direitos; Variações Patrimoniais Aumentativas Financeiras, Transferências e Delegações Recebidas, Valores e Ganhos com Ativos e Desincorporação de Passivos; Outras Variações Patrimoniais Aumentativas. Quanto as variações patrimoniais diminutivas (VPDS) o demonstrativo evidencia: Pessoal e Encargos; Benefícios Previdenciários e Assistenciais; Uso de Bens, Serviços e Consumo de Capital Fixo; Variações Patrimoniais Diminutivas Financeiras; Transferências e Delegações Concedidas; Desvalorização e Perdas de Ativos e Incorporação de Passivos; Tributárias; Outras Variações Patrimoniais Diminutivas. O demonstrativo apresenta o resultado econômico do exercício, além de apresentar em coluna separada os valores do exercício anterior permitindo a comparação de valores. Por fim, o demonstrativo apresenta consistência entre as contas filhas e mães dos grupos de contas.



**REGIME PRÓPRIO DE PREVIDÊNCIA MUNICIPAL
IGAPREV – IGARASSU PREVIDÊNCIA**

e.2. Itens mais relevantes que compõem a VPA e a VPD:

VARIAÇÕES PATRIMONIAIS AUMENTATIVAS (VPA)				
Planos	Colocação/Relevância	Descrição da Conta	Valor (R\$)	
			2017	2016
FINANCEIRO	1º	Contribuições sociais – RPPS	15.406.757,79	14.236.029,42
	2º	Remuneração de depósitos Bancários e Aplicações	7.887.436,13	7.488.736,38
PREVIDENCIÁRIO	1º	Contribuições sociais – RPPS	742.925,46	742.286,47
	2º	Remuneração de depósitos Bancários e Aplicações	192.473,00	106.174,50

VARIAÇÕES PATRIMONIAIS DIMINUTIVAS (VPD)				
Planos	Colocação/Relevância	Descrição da Conta	Valor (R\$)	
			2017	2016
FINANCEIRO	1º	Benefícios Previdenciários e Assistenciais	20.781.520,24	18.162.410,52
	2º	Provisões Matemáticas Previdenciárias	4.179.813,58	147.534.634,13
PREVIDENCIÁRIO	1º	Provisões Matemáticas Previdenciárias	565.798,45	752.246,95

f) PLANO DE IMPLANTAÇÃO DOS PROCEDIMENTOS CONTÁBEIS PATRIMONIAIS (PIPCP) CONFORME PORTARIA STN Nº 548/2015:

f.1. Demonstrativo de implantação das novas regras contábeis aplicadas ao setor público:

PROCEDIMENTOS CONTÁBEIS ORÇAMENTÁRIOS – PARTE I DO MCASP				
Ação	Adoção de Procedimentos Contábeis Orçamentários			
Subação	Produto	Responsável	Prazo Final	Situação Atual
1	Registros contábeis conforme MCASP.	Contador	31/12/2017	Concluída

PROCEDIMENTOS CONTÁBEIS PATRIMONIAIS – PARTE II DO MCASP				
Ação	1. Reconhecimento, mensuração e evidenciação dos demais créditos a receber, bem como dos respectivos encargos, multas e ajustes para perdas.			
Subação	Produto	Responsável	Prazo Final	Situação Atual
	Registros contábeis conforme MCASP.	Contador	01/01/2021	Concluída
Ação	2. Reconhecimento, mensuração e evidenciação dos créditos previdenciários, bem como dos respectivos encargos, multas e ajustes para perdas.			
Subação	Produto	Responsável	Prazo Final	Situação Atual
	Registros contábeis conforme MCASP.	Contador	01/01/2021	Concluída
Ação	3. Reconhecimento, mensuração e evidenciação das obrigações e provisões por competência.			
Subação	Produto	Responsável	Prazo Final	Situação Atual
	Registros contábeis conforme MCASP.	Contador	Imediato	Em andamento
Ação	4. Evidenciação de ativos e passivos contingentes em contas de controle e em notas explicativas.			
Subação	Produto	Responsável	Prazo Final	Situação Atual
	Registros contábeis conforme MCASP.	Contador	01/01/2020	Em andamento
Ação	5. Reconhecimento, mensuração e evidenciação dos bens móveis e imóveis; respectiva depreciação ou exaustão; reavaliação e redução ao valor recuperável.			
Subação	Produto	Responsável	Prazo Final	Situação Atual
	Registros contábeis conforme MCASP.	Contador	01/01/2020	Em andamento
Ação	6. Reconhecimento, mensuração e evidenciação das obrigações por competência decorrentes de benefícios a empregados (ex.: 13º salário, férias, etc).			
Subação	Produto	Responsável	Prazo Final	Situação Atual
	Registros contábeis conforme MCASP.	Contador	01/01/2018	Em andamento
Ação	7. Reconhecimento, mensuração e provisão atuarial do regime próprio de previdência dos servidores públicos civis e militares.			
Subação	Produto	Responsável	Prazo Final	Situação Atual
	Registros contábeis conforme MCASP.	Contador	Imediato	Concluído
Ação	8. Reconhecimento, mensuração e evidenciação das obrigações com fornecedores por competência.			
Subação	Produto	Responsável	Prazo Final	Situação Atual
	Registros contábeis conforme MCASP.	Contador	01/01/2016	Concluído
Ação	9. Reconhecimento, mensuração e evidenciação das demais obrigações por competência.			
Subação	Produto	Responsável	Prazo Final	Situação Atual
	Registros contábeis conforme	Contador	A ser definido em ato normativo	Concluído





**REGIME PRÓPRIO DE PREVIDÊNCIA MUNICIPAL
IGAPREV – IGARASSU PREVIDÊNCIA**

MCASP.		específico da STN.		
Ação	10. Reconhecimento, mensuração e evidenciação de <i>softwares</i> , marcas, patentes, licenças e congêneres, classificados como intangível e eventuais amortizações, reavaliações e redução ao valor recuperável.			
Subação	Produto	Responsável	Prazo Final	Situação Atual
	Registros contábeis conforme MCASP.	Contador	01/01/2021	Em andamento
PROCEDIMENTOS CONTÁBEIS ESPECÍFICOS – PARTE III DO MCASP				
Ação	Registro de Procedimentos Contábeis Específicos – REGIME PRÓPRIO DE PREVIDÊNCIA.			
Subação	Produto	Responsável	Prazo Final	Situação Atual
1	Registros contábeis conforme MCASP.	Contador	Imediato	Concluída
PLANO DE CONTAS APLICADO AO SETOR PÚBLICO – PARTE IV DO MCASP				
Ação	Adoção de Procedimentos Contábeis Orçamentários			
Subação	Produto	Responsável	Prazo Final	Situação Atual
1	Evidenciação das demonstrações contábeis com a "Nova" estrutura do MCASP.	Contador	Imediato	Concluída
DEMONSTRAÇÕES CONTÁBEIS APLICADAS AO SETOR PÚBLICO – PARTE V DO MCASP				
Ação	Adoção de Procedimentos Contábeis Orçamentários			
Subação	Produto	Responsável	Prazo Final	Situação Atual
1	Evidenciação das demonstrações contábeis com a "Nova" estrutura do MCASP.	Contador	Imediato	Concluída

Os procedimentos contábeis orçamentários estão sendo realizados pelo RPPS conforme Parte I do Manual de Contabilidade Aplicado ao Setor Público (MCASP) da Secretaria do Tesouro Nacional (STN).

FRANCISCO BARRETO DE MENEZES LEITE:09576703468

Digitally signed by FRANCISCO BARRETO DE MENEZES LEITE:09576703468
DN: cn=BR, o=ICP-Brasil, ou=Secretaria da Receita Federal do Brasil - RFB, ou=RFB e-CPF-A3, ou=(EM BRANCO), ou=Autenticado por AR-IG Tecnologia, cn=FRANCISCO BARRETO DE MENEZES LEITE:09576703468
Date: 2018.03.26 12:00:09 -03'00'

LUZIA FRANCISCA DOS SANTOS:50234358491

Assinado de forma digital por LUZIA FRANCISCA DOS SANTOS:50234358491
Dados: 2018.03.26 11:07:49 -03'00'

FRANCISCO BARRETO DE MENEZES LEITE
Gerente de Previdência

LUZIA FRANCISCA DOS SANTOS
Contadora
CRC-PE Nº 013.156/O-9





IGARASSU PREVIDÊNCIA
DEMONSTRAÇÃO DOS FLUXOS DE CAIXA
 Exercício: 2017

PLANO FINANCEIRO

DESCRIÇÃO	Nota	Exercício Atual	Exercício Anterior
FLUXOS DE CAIXA DAS ATIVIDADES OPERACIONAIS			
Ingressos		15.469.965,18	14.056.609,69
Receitas derivadas e originárias		15.406.757,79	11.522.423,45
Transferências correntes recebidas		-	-
Outros ingressos operacionais		63.207,39	2.534.186,24
Desembolsos		23.973.619,57	22.331.895,56
Pessoal e Encargos		21.433.983,27	18.600.071,11
Juros e encargos da dívida		-	-
Transferências concedidas		-	-
Outros desembolsos operacionais		2.539.636,30	3.731.824,45
Fluxo de caixa líquido das atividades operacionais (I)		-8.503.654,39	-8.275.285,87
FLUXOS DE CAIXA DAS ATIVIDADES DE INVESTIMENTO			
Ingressos		8.014.682,20	7.226.015,17
Alienação de bens		-	-
Amortização de empréstimos e financiamentos concedidos		-	-
Outros ingressos de investimentos		8.014.682,20	7.226.015,17
Desembolsos		6.200,00	2.250,00
Aquisição de ativo não circulante		6.200,00	2.250,00
Concessão de empréstimos e financiamentos		-	-
Outros desembolsos de investimentos		-	-
Fluxo de caixa líquido das atividades de investimento (II)		8.008.482,20	7.223.765,17
FLUXOS DE CAIXA DAS ATIVIDADES DE FINANCIAMENTO			
Ingressos		-	-
Operações de crédito		-	-
Integralização do capital social de empresas dependentes		-	-
Transferências de capital recebidas		-	-
Outros ingressos de financiamentos		-	-
Desembolsos		-	-
Amortização /Refinanciamento da dívida		-	-
Outros desembolsos de financiamentos		-	-
Fluxo de caixa líquido das atividades de financiamento (III)		-	-
Geração Líquida de Caixa e Equivalente de Caixa		- 495.172,19	- 1.051.520,70
GERAÇÃO LÍQUIDA DE CAIXA E EQUIVALENTE DE CAIXA (I+II+III)	1.5.5	- 495.172,19	- 1.051.520,70
Caixa e Equivalentes de Caixa Inicial		50.503.060,96	51.554.581,66
Caixa e Equivalente de Caixa Final		50.007.888,77	50.503.060,96

FRANCISCO BARRETO DE
 MENEZES LEITE:09576703468

Digitally signed by FRANCISCO BARRETO DE MENEZES LEITE:09576703468
 DN: c=BR, o=CP-Brasil, ou=Secretaria da Receita Federal do Brasil - RFB, ou=RFB
 e=CPF.A3, ou=(EM BRANCO), ou=Autenticado por AR RG Tecnologia,
 cn=FRANCISCO BARRETO DE MENEZES LEITE:09576703468
 Date: 2018.03.26 12:00:37 -03'00'

Assinado de forma digital por LUZIA
 FRANCISCA DOS
 SANTOS:50234358491
 Dados: 2018.03.26 11:09:17 -03'00'

Francisco Barreto de Menezes Leite
 Gestor Previdenciário

Luzia Francisca dos Santos
 Contadora
 CRC 013.156/O-9



IGARASSU PREVIDÊNCIA			
DEMONSTRAÇÃO DOS FLUXOS DE CAIXA			
Exercício: 2017			
PLANO PREVIDENCIÁRIO			
DESCRIÇÃO	Nota	Exercício Atual	Exercício Anterior
FLUXOS DE CAIXA DAS ATIVIDADES OPERACIONAIS			
Ingressos		742.925,46	605.529,23
Receitas derivadas e originárias		742.925,46	598.585,15
Transferências correntes recebidas		-	-
Outros ingressos operacionais		-	6.944,08
Desembolsos		-	-
Pessoal e demais despesas		-	-
Juros e encargos da dívida		-	-
Transferências concedidas		-	-
Outros desembolsos operacionais		-	-
Fluxo de caixa líquido das atividades operacionais (I)		742.925,46	605.529,23
FLUXOS DE CAIXA DAS ATIVIDADES DE INVESTIMENTO			
Ingressos		193.132,14	106.174,50
Alienação de bens		-	-
Amortização de empréstimos e financiamentos concedidos		-	-
Outros ingressos de investimentos		193.132,14	106.174,50
Desembolsos		-	-
Aquisição de ativo não circulante		-	-
Concessão de empréstimos e financiamentos		-	-
Outros desembolsos de investimentos		-	-
Fluxo de caixa líquido das atividades de investimento (II)		193.132,14	106.174,50
FLUXOS DE CAIXA DAS ATIVIDADES DE FINANCIAMENTO			
Ingressos		-	-
Operações de crédito		-	-
Integralização do capital social de empresas dependentes		-	-
Transferências de capital recebidas		-	-
Outros ingressos de financiamentos		-	-
Desembolsos		-	-
Amortização /Refinanciamento da dívida		-	-
Outros desembolsos de financiamentos		-	-
Fluxo de caixa líquido das atividades de financiamento (III)		-	-
Geração Líquida de Caixa e Equivalente de Caixa		936.057,60	711.703,73
GERAÇÃO LÍQUIDA DE CAIXA E EQUIVALENTE DE CAIXA (I+II+III)	1.5.5	936.057,60	711.703,73
Caixa e Equivalentes de Caixa Inicial		1.463.950,68	752.246,95
Caixa e Equivalente de Caixa Final		2.400.008,28	1.463.950,68

FRANCISCO BARRETO DE MENEZES LEITE:09576703468

Digitally signed by FRANCISCO BARRETO DE MENEZES LEITE:09576703468
 DN: c=BR, o=ICP-Brasil, ou=Secretaria da Receita Federal do Brasil - RFB, ou=RFB e CPF A3, ou=(EM BRANCO), ou=Autenticado por AR RG
 Tecnologia: cn=FRANCISCO BARRETO DE MENEZES LEITE:09576703468
 Date: 2018.03.26 12:00:56 -03'00'

Francisco Barreto de Menezes Leite
 Gestor Previdenciário

LUZIA FRANCISCA DOS SANTOS:50234358491

Assinado de forma digital por LUZIA FRANCISCA DOS SANTOS:50234358491
 Dados: 2018.03.26 11:09:55 -03'00'

Luzia Francisca dos Santos
 Contadora
 CRC 013.156/O-9



REGIME PRÓPRIO DE PREVIDÊNCIA MUNICIPAL
IGAPREV – IGARASSU PREVIDÊNCIA

NOTAS EXPLICATIVAS DAS DEMONSTRAÇÕES CONTÁBEIS CONSOLIDADAS
(ANEXO 18 – FLUXO DE CAIXA DA LEI Nº 4.320/64 - MCASP)

a) INFORMAÇÕES GERAIS:

Nome do órgão ou entidade: IGAPREV – IGARASSU PREVIDÊNCIA
Natureza jurídica (conforme código da RFB): 118-0 – ÓRGÃO PÚBLICO AUTÔNOMO MUNICIPAL
CNPJ: 06.234.755/0001-37
Domicílio do órgão ou entidade: RUA DANTAS BARRETO, nº 16 – Bairro: CENTRO – Cidade: IGARASSU – Pernambuco – CEP: 53.610-050.
Natureza das operações e principais atividades do órgão ou entidade: O Instituto de Previdência Própria Municipal de Igarassu concebido quanto a natureza jurídica perante a Receita Federal do Brasil através do código 118-0 "Órgão Público Autônomo Municipal". Tem como atividade principal a concessão de aposentadorias, pensões e benefícios assistenciais aos servidores públicos municipais ocupantes de cargo de provimento efetivo, bem como a gestão e aplicação e supervisão dos recursos necessários para o equilíbrio do RPPS e garantidores dos benefícios a serem concedidos. A natureza de suas operações deriva da arrecadação das contribuições previdenciárias patronais e dos servidores vinculados ao Regime, além dos rendimentos dos recursos aplicados. Durante o exercício de 2017 a execução orçamentária foi feita baseada na Lei Municipal nº 3.009 de 29 de Dezembro de 2016 (LOA 2017).
Declaração de conformidade com a legislação e com as normas de contabilidade aplicáveis: Este balanço contábil foi elaborado de acordo com a estrutura definida na Lei Federal nº 4.320/64, atualizado pela Portaria STN nº 840/2016 que estabeleceu o Manual de Contabilidade Aplicada ao Setor Público (MCASP) 7ª Edição. Os registros contábeis estão aderentes as regras estabelecidas nas Normas Brasileiras de Contabilidade Aplicadas ao Setor Público (NBCASP) do Conselho Federal de Contabilidade (CFC), com destaque para a NBC TSP Estrutura Conceitual e NBC TSP 16.6 RI. As situações contábeis não previstas na legislação e nas normas de contabilidade foram tratadas segundo as regras do <i>International Federation of Accountants (IFAC)</i> através das <i>International Public Sector Accounting Standards (IPSAS)</i> das quais destacamos a de número 9, 12, 16, 17, 19, 21, 23, 26, 31 e 32. Quanto aos aspectos de escrituração e consolidação das contas este demonstrativo atende as exigências contidas no art. 50 da Lei de Responsabilidade Fiscal (LRF).
Dados do gestor: Nome: FRANCISCO BARRETO DE MENEZES LEITE. Cargo: GERENTE DE PREVIDÊNCIA. Período de gestão: 16/03/2017 a 31/12/2017.
Dados do contador (a) responsável pelos aspectos formais das demonstrações contábeis, inclusive as notas explicativas: Nome: LUZIA FRANCISCA DOS SANTOS. CRC-PE nº 013.156/O-9. E-mail: luzia1966@hotmail.com.
Dados do Controlador Geral do Município: Nome: DIOGO ALEXANDRE BEZERRA COQUITA. Portaria nº: 007/2018. E-mail: diogo2346@gmail.com.
Nome do Software de Contabilidade utilizado no Instituto de Previdência Própria: SISDAP – SISTEMA INTEGRADO DE ADMINISTRAÇÃO PÚBLICA.

b) RESUMO DAS POLÍTICAS CONTÁBEIS SIGNIFICATIVAS:

b.1. Resumo das políticas contábeis significativas: Os registros dos fatos que deram suporte a elaboração desta demonstração, seguiram os princípios contábeis da entidade, continuidade, oportunidade, registro pelo valor original, competência e prudência, explícitos e implícitos nas Normas Brasileiras de Contabilidade Aplicadas ao Setor Público (NBCASP). Os lançamentos nos sistemas orçamentário, financeiro e patrimonial foram realizados pelo método das partidas dobradas em atendimento ao art. 86 da Lei Federal nº 4.320/64. A estrutura das demonstrações contábeis obedeceu as regras estabelecidas na parte V do MCASP 7ª Edição da Secretaria do Tesouro Nacional (STN), bem como da NBC TSP 16.6.
b.2. Bases de mensuração utilizadas: A elaboração deste demonstrativo por se tratar de um fluxo de natureza financeira adota o regime de caixa definido no art. 35 da Lei nº 4.320/64, tanto para as receitas como para as despesas.
b.3. Novas normas e políticas contábeis alteradas: Não houve mudanças nas políticas contábeis que impliquem em alterações significativas nos demonstrativos decorrentes de normas de contabilidade ou que tenham por objetivo tornar a informação confiável e relevante sobre os efeitos das transações ou outros eventos ou condições acerca da posição orçamentária, patrimonial, do resultado patrimonial ou dos fluxos de caixa.
b.4. Julgamentos pela aplicação das políticas contábeis: Não há julgamentos pela aplicação das políticas contábeis significativas quanto ao Fluxo de Caixa.
b.5. Informações relevantes pela aplicação das políticas contábeis: O Instituto de Previdência Própria de Igarassu – IGAPREV com o objetivo de equacionamento do déficit financeiro e atuarial do seu Regime Próprio de Previdência Social – RPPS, em consonância com os artigos 20 a 22 da Portaria MPS nº 403/2008 possui segregação de massa dos seus segurados, conforme Lei nº 3.815 de 03 de julho de 2013. As Demonstrações Contábeis estão apresentando individualmente as informações do Plano Financeiro e Plano Previdenciário.

c) INFORMAÇÕES DE SUPORTE E DETALHAMENTO DE ITENS APRESENTADOS NAS DEMONSTRAÇÕES CONTÁBEIS:

c.1. Referências cruzadas e notas explicativas: A seguir será apresentada de forma sistemática as referências cruzadas com o título "Nota" seguida do respectivo número, baseadas em grupos de contas ou informações do demonstrativo contábil facilitando a interpretação dos usuários.
--





REGIME PRÓPRIO DE PREVIDÊNCIA MUNICIPAL
IGAPREV – IGARASSU PREVIDÊNCIA

Anexo 18 – Demonstrativo do Fluxo de Caixa da Lei Federal nº 4.320/64 em 31/12/2017
(REFERÊNCIAS CRUZADAS E NOTAS)

Nota 1) INGRESSOS (FLUXO DE CAIXAS DAS ATIVIDADES OPERACIONAIS) – PLANO FINANCEIRO: O valor dos ingressos decorrentes das atividades operacionais fora de R\$ 15.469.965,18. Aumento de R\$ 1.413.355,49, quando comparados ao exercício de 2016 que foi de R\$ 14.056.609,69.

Nota 2) INGRESSOS (FLUXO DE CAIXAS DAS ATIVIDADES OPERACIONAIS) – PLANO PREVIDENCIÁRIO: O valor dos ingressos decorrentes das atividades operacionais fora de R\$ 742.925,46. Aumento de R\$ 137.396,23, quando comparados ao exercício de 2016 que foi de R\$ 605.529,23.

Nota 3) DESEMBOLSOS (FLUXO DE CAIXAS DAS ATIVIDADES OPERACIONAIS) – PLANO FINANCEIRO: O valor dos desembolsos decorrentes das atividades operacionais fora de R\$ 23.973.619,57. Aumento de R\$ 1.641.724,01, quando comparados ao exercício de 2016 que foi de R\$ 22.331.895,56.

Nota 4) DESEMBOLSOS (FLUXO DE CAIXAS DAS ATIVIDADES OPERACIONAIS) – PLANO PREVIDENCIÁRIO: Não houve desembolso no Plano Previdenciário.

Nota 5) FLUXO DE CAIXAS LÍQUIDO DAS ATIVIDADES OPERACIONAIS – PLANO FINANCEIRO: O fluxo de caixa líquido obtido através da comparação dos ingressos menos os desembolsos do exercício de 2017 foi de R\$ - 8.503.654,39.

Nota 6) FLUXO DE CAIXAS LÍQUIDO DAS ATIVIDADES OPERACIONAIS – PLANO PREVIDENCIÁRIO: O fluxo de caixa líquido obtido através da comparação dos ingressos menos os desembolsos do exercício de 2017 foi de R\$ 742.925,46.

Nota 7) INGRESSOS (FLUXO DE CAIXAS DAS ATIVIDADES DE INVESTIMENTO) – PLANO FINANCEIRO: O valor dos ingressos decorrentes das atividades de Investimento fora de R\$ 8.014.682,20. Aumento de R\$ 788.667,03, quando comparados ao exercício de 2016 que foi de R\$ 7.226.015,17.

Nota 8) INGRESSOS (FLUXO DE CAIXAS DAS ATIVIDADES DE INVESTIMENTO) – PLANO PREVIDENCIÁRIO: O valor dos ingressos decorrentes das atividades de Investimento fora de R\$ 193.132,14. Aumento de R\$ 86.957,64, quando comparados ao exercício de 2016 que foi de R\$ 106.174,50.

Nota 9) DESEMBOLSOS (FLUXO DE CAIXAS DAS ATIVIDADES DE INVESTIMENTO) – PLANO FINANCEIRO: O valor dos desembolsos decorrentes das atividades de Investimento fora de R\$ 6.200,00. Aumento de R\$ 2.250,00, quando comparados ao exercício de 2016 que foi de R\$ 3.950,00.

Nota 10) DESEMBOLSOS (FLUXO DE CAIXAS DAS ATIVIDADES DE INVESTIMENTO) – PLANO PREVIDENCIÁRIO: Não houve desembolso no Plano Previdenciário.

Nota 11) FLUXO DE CAIXAS LÍQUIDO DAS ATIVIDADES DE INVESTIMENTO – PLANO FINANCEIRO: O fluxo de caixa líquido obtido através da comparação dos ingressos menos os desembolsos do exercício de 2017 foi de R\$ - 8.008.482,20.

Nota 12) FLUXO DE CAIXAS LÍQUIDO DAS ATIVIDADES DE INVESTIMENTO – PLANO PREVIDENCIÁRIO: O fluxo de caixa líquido obtido através da comparação dos ingressos menos os desembolsos do exercício de 2017 foi de R\$ 193.132,14.

Nota 13) GERAÇÃO LÍQUIDA DE CAIXA E EQUIVALENTE DE CAIXA – PLANO FINANCEIRO: A geração de caixa líquida ao final do exercício de 2017 foi de R\$ -495.172,19, ao compararmos o saldo em caixa e equivalente de caixa inicial no valor de R\$ 50.503.060,96 e o saldo em caixa e equivalente de caixa final no valor de R\$ 50.007.888,77. Este resultado foi menor que o obtido no exercício de 2016 no valor de R\$ -1.051.520,70.

Nota 14) GERAÇÃO LÍQUIDA DE CAIXA E EQUIVALENTE DE CAIXA – PLANO PREVIDENCIÁRIO: A geração de caixa líquida ao final do exercício de 2017 foi de R\$ 936.057,60, ao compararmos o saldo em caixa e equivalente de caixa inicial no valor de R\$ 1.463.950,68 e o saldo em caixa e equivalente de caixa final no valor de R\$ 2.400.008,28. Este resultado foi maior/menor que o obtido no exercício de 2016 no valor de R\$ 711.703,73

d) OUTRAS INFORMAÇÕES RELEVANTES:

d.1. Passivos contingentes e compromissos contratuais não reconhecidos:

Não se aplica a este demonstrativo.

d.2. Divulgações não Financeiras

Não foi necessário adotar política de gestão de risco financeiro pela entidade.

d.3. Reconhecimento de inconformidades que podem afetar a compreensão do usuário sobre o desempenho e o direcionamento das operações da entidade no futuro:

Não há eventos que possam afetar a compreensão do usuário quanto ao desempenho futura das operações da entidade.

d.4. Ajustes decorrentes da omissão e erros de registros:

Não foram feitos ajustes significativos decorrentes da omissão e erros de registro para este exercício.

e) INFORMAÇÕES ADICIONAIS EXIGIDAS PELO ÍNDICE DE CONSISTÊNCIA E CONVERGÊNCIA CONTÁBIL (ICC) DO TCE-PE:

e.1. Estrutura e Apresentação das Demonstrações Contábeis:

Esta demonstração contábil atende as exigências do Índice de Consistência Contábil (ICC) do TCE-PE, apresentando quadro principal com destaque para as receitas derivadas e originárias; quadro de transferências recebidas e concebidas; quadro de desembolsos de pessoal e demais despesas por função e quadro de juros e encargos da dívida. A estrutura do demonstrativo está segregada em fluxo de caixa das atividades operacionais (ingressos e desembolsos), fluxo de caixa das atividades de investimentos (ingressos e desembolsos) e fluxos de caixa das atividades de financiamento (ingressos e desembolsos) e a geração líquida de caixa e equivalente de caixa. Por fim, o demonstrativo apresenta consistência entre as contas filhas e mães dos grupos de contas.





REGIME PRÓPRIO DE PREVIDÊNCIA MUNICIPAL
IGAPREV – IGARASSU PREVIDÊNCIA

Documento Assinado Digitalmente por: LUZIA FRANCISCA DOS SANTOS, FRANCISCO BARRETO DE MENEZES LEITE
Acesse em: <https://eccc.tce.pe.gov.br/epv/validaDoc.seam> Código do documento: 06973b2f-5a68-4f55-8c05-693be4b5d898

e.2.Saldos significativos de Caixa e Equivalentes de Caixa NÃO Disponíveis:

Não existem saldos significativos de caixa e equivalentes de caixa mantidos, mas que não estejam disponíveis para uso imediato por restrições legais ou controle cambial.

e.3.Eventuais Ajustes relacionados às Retenções e Outras Operações:

As retenções são consideradas como pagas no momento da liquidação, em contrapartida com contas do grupo extraorçamentários e apropriados orçamentariamente para cada caso, não implicando em interferência no saldo em espécie que necessitem de eventuais ajustes.

f) PLANO DE IMPLANTAÇÃO DOS PROCEDIMENTOS CONTÁBEIS PATRIMONIAIS (PIPCP) CONFORME PORTARIA STN Nº 548/2015:

f.1. Demonstrativo de implantação das novas regras contábeis aplicadas ao setor público:

PROCEDIMENTOS CONTÁBEIS ORÇAMENTÁRIOS – PARTE I DO MCASP					
Adoção de Procedimentos Contábeis Orçamentários					
Ação	Subação	Produto	Responsável	Prazo Final	Situação Atual
	1	Registros contábeis conforme MCASP.	Contador	31/12/2017	Concluída

PROCEDIMENTOS CONTÁBEIS PATRIMONIAIS – PARTE II DO MCASP				
Ação	1. Reconhecimento, mensuração e evidenciação dos demais créditos a receber, bem como dos respectivos encargos, multas e ajustes para perdas.			
Subação	Produto	Responsável	Prazo Final	Situação Atual
	Registros contábeis conforme MCASP.	Contador	01/01/2021	Concluída
Ação	2. Reconhecimento, mensuração e evidenciação dos créditos previdenciários, bem como dos respectivos encargos, multas e ajustes para perdas.			
Subação	Produto	Responsável	Prazo Final	Situação Atual
	Registros contábeis conforme MCASP.	Contador	01/01/2021	Concluída
Ação	3. Reconhecimento, mensuração e evidenciação das obrigações e provisões por competência.			
Subação	Produto	Responsável	Prazo Final	Situação Atual
	Registros contábeis conforme MCASP.	Contador	Imediato	Em andamento
Ação	4. Evidenciação de ativos e passivos contingentes em contas de controle e em notas explicativas.			
Subação	Produto	Responsável	Prazo Final	Situação Atual
	Registros contábeis conforme MCASP.	Contador	01/01/2020	Em andamento
Ação	5. Reconhecimento, mensuração e evidenciação dos bens móveis e imóveis; respectiva depreciação ou exaustão; reavaliação e redução ao valor recuperável.			
Subação	Produto	Responsável	Prazo Final	Situação Atual
	Registros contábeis conforme MCASP.	Contador	01/01/2020	Em andamento
Ação	6. Reconhecimento, mensuração e evidenciação das obrigações por competência decorrentes de benefícios a empregados (ex.: 13º salário, férias, etc).			
Subação	Produto	Responsável	Prazo Final	Situação Atual
	Registros contábeis conforme MCASP.	Contador	01/01/2018	Em andamento
Ação	7. Reconhecimento, mensuração e provisão atuarial do regime próprio de previdência dos servidores públicos civis e militares.			
Subação	Produto	Responsável	Prazo Final	Situação Atual
	Registros contábeis conforme MCASP.	Contador	Imediato	Concluído
Ação	8. Reconhecimento, mensuração e evidenciação das obrigações com fornecedores por competência.			
Subação	Produto	Responsável	Prazo Final	Situação Atual
	Registros contábeis conforme MCASP.	Contador	01/01/2016	Concluído
Ação	9. Reconhecimento, mensuração e evidenciação das demais obrigações por competência.			
Subação	Produto	Responsável	Prazo Final	Situação Atual
	Registros contábeis conforme MCASP.	Contador	A ser definido em ato normativo específico da STN.	Concluído
Ação	10. Reconhecimento, mensuração e evidenciação de softwares, marcas, patentes, licenças e congêneres, classificados como intangível e eventuais amortizações, reavaliações e redução ao valor recuperável.			
Subação	Produto	Responsável	Prazo Final	Situação Atual
	Registros contábeis conforme MCASP.	Contador	01/01/2021	Em andamento

PROCEDIMENTOS CONTÁBEIS ESPECÍFICOS – PARTE III DO MCASP					
Registro de Procedimentos Contábeis Específicos – REGIME PRÓPRIO DE PREVIDÊNCIA.					
Ação	Subação	Produto	Responsável	Prazo Final	Situação Atual
	1	Registros contábeis conforme	Contador	Imediato	Concluída





**REGIME PRÓPRIO DE PREVIDÊNCIA MUNICIPAL
IGAPREV – IGARASSU PREVIDÊNCIA**

MCASP.				
PLANO DE CONTAS APLICADO AO SETOR PÚBLICO – PARTE IV DO MCASP				
Adoção de Procedimentos Contábeis Orçamentários				
Ação	Subação	Produto	Responsável	Situação Atual
	1	Evidenciação das demonstrações contábeis com a "Nova" estrutura do MCASP.	Contador	Concluída
DEMONSTRAÇÕES CONTÁBEIS APLICADAS AO SETOR PÚBLICO – PARTE V DO MCASP				
Adoção de Procedimentos Contábeis Orçamentários				
Ação	Subação	Produto	Responsável	Situação Atual
	1	Evidenciação das demonstrações contábeis com a "Nova" estrutura do MCASP.	Contador	Concluída

Os procedimentos contábeis orçamentários estão sendo realizados pelo RPPS conforme Parte I do Manual de Contabilidade Aplicado ao Setor Público (MCASP) da Secretaria do Tesouro Nacional (STN).

FRANCISCO BARRETO DE MENEZES
LEITE:09576703468

Digitally signed by FRANCISCO BARRETO DE MENEZES
LEITE:09576703468
DN: c=BR, o=ICP-Brasil, ou=Secretaria da Receita Federal do Brasil - RFB, ou=RFB e CPF A3, ou=(EM BRANCO), ou=Autenticado por AR RG Tecnologia, cn=FRANCISCO BARRETO DE MENEZES
LEITE:09576703468
Date: 2018.03.26 12:01:19 -03'00'

LUZIA FRANCISCA DOS SANTOS
SANTOS:50234358491

Assinado de forma digital por
LUZIA FRANCISCA DOS SANTOS:50234358491
Dados: 2018.03.26 11:10:28 -03'00'

FRANCISCO BARRETO DE MENEZES LEITE
Gerente de Previdência

LUZIA FRANCISCA DOS SANTOS
Contadora
CRC-PE Nº 013.156/O-9

Documento Assinado Digitalmente por: LUZIA FRANCISCA DOS SANTOS, FRANCISCO BARRETO DE MENEZES LEITE
Acesse em: <https://stc.tce.pe.gov.br/epv/validaDoc.seam> Código do documento: 06973b2f-5a68-4f55-8c05-693be4b5d898





DEMONSTRATIVO DA DIVIDA FUNDADA INTERNA

TITULOS	SALDO		MOVIMENTACAO DO EXERCICIO		SALDO
	EXERCICIO	-----	-----		EXERCICIO
	ANTERIOR		INSCRICAO	BAIXA	SEGUINTE
PASSIVO NAO-CIRCULANTE	1.536.227.516,06	140.418.253,54	1.624.909.890,19		51.735.879,41
PROVISÕES A LONGO PRAZO	1.536.227.516,06	140.418.253,54	1.624.909.890,19		51.735.879,41
PROVISÕES MATEMÁTICAS PREVIDENCIÁRIAS A LONGO PRAZO	1.536.227.516,06	140.418.253,54	1.624.909.890,19		51.735.879,41
APOSENTADORIAS/PENSÕES/OUTROS BENEFÍCIOS COM CONTRIBUIÇÕES DO INATIVO PARA O PLANO FINANCEIRO	426.800.890,87	41.265.434,48	0,00		468.066.325,35
(-) CONTRIBUIÇÕES DO INATIVO PARA O PLANO FINANCEIRO	0,00	0,00	3.959.488,69		3.959.488,69
(-) COMPENSAÇÃO PREVIDENCIÁRIA DO PLANO FINANCEIRO	42.680.089,09	42.680.089,09	0,00		0,00
(-) COBERTURA DE INSUFICIÊNCIA FINANCEIRA	0,00	0,00	413.586.743,00		413.586.743,00
APOSENTADORIAS/PENSÕES/OUTROS BENEFÍCIOS A LONGO PRAZO	1.368.155.646,90	0,00	230.954.409,93		1.137.201.236,97
(-) CONTRIBUIÇÕES DO ENTE PARA O PLANO FINANCEIRO	45.923.981,43	0,00	26.296.729,71		72.220.711,14
(-) CONTRIBUIÇÕES DO ATIVO PARA O PLANO FINANCEIRO	29.082.544,37	0,00	11.930.766,04		41.013.310,41
(-) COMPENSAÇÃO PREVIDENCIÁRIA DO PLANO FINANCEIRO	136.815.564,69	49.786.096,32	0,00		87.029.468,37
(-) PARCELAMENTO DE DÉBITOS PREVIDENCIÁRIOS	4.979.089,08	4.979.089,08	0,00		0,00
(-) COBERTURA DE INSUFICIÊNCIA FINANCEIRA	0,00	0,00	936.937.747,05		936.937.747,05
APOSENTADORIAS/PENSÕES/OUTROS BENEFÍCIOS COM CONTRIBUIÇÕES DO ATIVO PARA O PLANO FINANCEIRO	1.170.752,32	0,00	1.170.752,32		0,00
(-) COMPENSAÇÃO PREVIDENCIÁRIA DO PLANO FINANCEIRO	117.075,23	117.075,23	0,00		0,00
APOSENTADORIAS/PENSÕES/OUTROS BENEFÍCIOS A LONGO PRAZO	10.770.870,08	732.534,49	0,00		11.503.404,57
(-) CONTRIBUIÇÕES DO ENTE PARA O PLANO FINANCEIRO	6.508.806,83	615.618,22	0,00		5.893.188,61
(-) CONTRIBUIÇÕES DO ATIVO PARA O PLANO FINANCEIRO	3.405.653,95	58.979,99	0,00		3.346.673,96
(-) COMPENSAÇÃO PREVIDENCIÁRIA DO PLANO FINANCEIRO	1.077.087,01	0,00	73.253,45		1.150.340,46
AJUSTE DE RESULTADO ATUARIAL SUPERAVITÁRIO	0,00	102.584,21	0,00		102.584,21
T O T A L	1.536.308.268,49	-56.136.394,75	-1.160.659.565,69		51.735.879,41

FRANCISCO
 BARRETO DE
 MENEZES
 LEITE:09576703468

Assinado de forma digital por
 FRANCISCO BARRETO DE
 MENEZES LEITE:09576703468
 Dados: 2018.03.26 13:09:08
 -03'00'

LUZIA FRANCISCA DOS
 SANTOS:50234358491

Assinado de forma digital por
 LUZIA FRANCISCA DOS
 SANTOS:50234358491
 Dados: 2018.03.26 13:51:54 -03'00'



**DEMONSTRATIVO DA DÍVIDA FLUTUANTE
 PLANO FINANCEIRO**

TÍTULOS	SALDO	MOVIMENTAÇÃO DO EXERCÍCIO		SALDO
	EXERCÍCIO ANTERIOR	INSCRIÇÃO	BAIXA	EXERCÍCIO SEGUINTE
SALÁRIOS, REMUNERAÇÕES E BENEFÍCIOS DO EXERC	67.195,67	23.765.557,93	23.762.610,16	70.143,44
FORNECEDORES NÃO FINANCIADOS A PAGAR	16.174,46	279.241,53	294.959,26	456,73
RESTOS A PAGAR PROCESSADOS	929,65	33.857,46	34.787,11	0,00
RESTOS A PAGAR PROCESSADOS - EA	0,00	929,65	0,00	929,65
INSS	1.299,30	20.036,09	18.763,02	2.572,37
IMPOSTO SOBRE A RENDA RETIDO NA FONTE - IRRF	159.284,52	1.067.672,65	958.661,77	268.295,40
ISS	72,78	1.023,58	901,08	195,28
PENSAO ALIMENTICIA	5.090,28	17.734,97	14.462,34	8.362,91
INSS - PESSOA FISICA	0,00	944,99	944,99	0,00
INSS - PESSOA JURIDICA	1.026,00	0,00	1.026,00	0,00
IMPOSTO DE RENDA RETIDO NA FONTE - IRRF PESSO	733,14	6.119,44	6.078,55	774,03
IMPOSTO DE RENDA RETIDO NA FONTE - IRRF PESS	909,64	61,50	0,00	971,14
DESCONTO VALE OTICA	1.627,44	5.943,46	5.058,50	2.512,40
EMPRESTIMO CONSIGNADO - SANTANDER	102.985,64	847.672,80	711.945,72	238.712,72
EMPRESTIMO CONSIGNADO - CAIXA ECONOMICA FEDE	209.581,23	1.109.239,31	1.121.775,19	197.045,35
EMPRESTIMO CONSIGNADO - BANCO DO BRASIL	10.654,50	1.884,57	2.512,76	10.026,31
DESCONTO AGMIG	673,27	2.248,28	2.041,09	880,46
DESCONTO CLUBE SANTA LUZIA	3.306,43	800,00	0,00	4.106,43
DESCONTO VALE GAS	5.196,38	19.020,00	18.260,00	5.956,38
DESCONTO ASSOCIAÇÃO ACS	233,11	366,00	146,40	452,71
DESCONTO ASSOC. BENEF.	727,60	540,80	524,80	743,60
VIVA SAUDE - PLANOS DE SAUDE	5.341,42	0,00	0,00	5.341,42
IDEAL SAUDE	518,95	0,00	0,00	518,95
HAPVIDA PLANOS DE SAUDE	5.911,98	0,00	0,00	5.911,98
DESCONTO FARMACIA	498,58	5.833,40	5.872,70	459,28
CONTRIBUICAO SINDICAL	4.376,67	18.909,92	18.895,22	4.391,37
OUTROS VALORES RESTITUIVEIS	0,00	90.325,37	89.065,95	1.259,42
SUPRIMENTOS DE FUNDOS A PAGAR	0,00	4.500,00	4.500,00	0,00
TOTAL	604.348,64	27.300.463,70	27.073.792,61	831.019,73

FRANCISCO BARRETO DE MENEZES LEITE:09576703468
 Assinado de forma digital por FRANCISCO BARRETO DE MENEZES LEITE:09576703468
 Dados: 2018.03.26 13:04:49 -03'00'

LUZIA FRANCISCA DOS SANTOS:50234358491
 Assinado de forma digital por LUZIA FRANCISCA DOS SANTOS:50234358491
 Dados: 2018.03.26 13:52:57 -03'00'



**DEMONSTRATIVO DA DÍVIDA FLUTUANTE
PLANO PREVIDENCIÁRIO**

T I T U L O S	SALDO		MOVIMENTACAO DO EXERCICIO		SALDO
	EXERCICIO	-----			EXERCICIO
	ANTERIOR	INSCRICAO	BAIXA	SEGUINTE	
SUPRIMENTOS DE FUNDOS A PAGAR	0,00	0,00	0,00		0,00
TOTAL	0,00	0,00	0,00		0,00

Assinado de forma digital por FRANCISCO BARRETO DE MENEZES LEITE:09576703468
 Dados: 2018.03.26 13:06:47 -03'00'

Assinado de forma digital por LUZIA FRANCISCA DOS SANTOS:50234358491
 Dados: 2018.03.26 14:29:28 -03'00'



COMPARATIVO DA RECEITA ORÇADA COM A ARRECADADA

CODIGO	ESPECIFICAÇÃO	ORÇADA	ARRECADADA	DIFERENÇA
1000.00.00	RECEITAS CORRENTES	11.206.000,00	13.333.605,69	2.127.605,69
1200.00.00	RECEITA DE CONTRIBUICOES	7.609.000,00	5.062.583,96	-2.546.416,04
1210.00.00	CONTRIBUIÇÕES SOCIAIS	7.609.000,00	5.062.583,96	-2.546.416,04
1210.29.00	CONTRIBUIÇÕES PREVIDENCIÁRIAS DO REGIME PRÓPRIO	7.609.000,00	5.062.583,96	-2.546.416,04
1210.29.07	CONTRIBUIÇÃO DE SERVIDOR ATIVO CIVIL PARA O RPPS	7.495.000,00	4.964.938,35	-2.530.061,65
1210.29.07	CONTRIBUICAO DO SERVIDOR ATIVO CIVIL PARA O REGIME PRÓPRIO			
	PLANO FINANCEIRO	7.300.000,00	4.696.462,46	-2.603.537,54
1210.29.07	CONTRIBUICAO DO SERVIDOR ATIVO CIVIL PARA O REGIME PRÓPRIO			
	PLANO PREVIDENCIARIO	195.000,00	268.475,89	73.475,89
1210.29.09	CONTRIBUIÇÃO DO SERVIDOR INATIVO CIVIL PARA O RPPS	114.000,00	97.645,61	-16.354,39
1300.00.00	RECEITA PATRIMONIAL	3.304.000,00	8.079.909,13	4.775.909,13
1320.00.00	RECEITAS DE VALORES MOBILIARIOS	3.304.000,00	8.079.909,13	4.775.909,13
1325.00.00	REMUNERACAO DE DEPOSITOS BANCARIOS	3.304.000,00	8.079.909,13	4.775.909,13
1325.01.00	REMUNERACAO DE DEPOSITOS DE RECURSOS	3.304.000,00	8.079.909,13	4.775.909,13
1325.01.04	RECEITA DE REMUNERACAO DE DEPOSITOS BANCARIOS VINCULADOS AO			
	RPPS - PLANO FINANCEIRO	3.200.000,00	7.887.436,13	4.687.436,13
1325.01.04	RECEITA DE REMUNERACAO DE DEPOSITOS BANCARIOS VINCULADOS AO			
	RPPS - PLANO PREVIDENCIARIO	104.000,00	192.473,00	88.473,00
1900.00.00	OUTRAS RECEITAS CORRENTES	293.000,00	191.112,60	-101.887,40
1910.00.00	MULTAS E JUROS DE MORA	220.000,00	127.905,21	-92.094,79
1912.00.00	MULTAS E JUROS DE MORA DAS CONTRIBUICOES	220.000,00	127.905,21	-92.094,79
1912.29.01	MULTA E JUROS DE MORA DAS CONTRIB. PATRONAIS P/RPPS	220.000,00	127.905,21	-92.094,79
1912.29.01	MULTA E JUROS DE MORA DAS CONTRIB. PATRONAIS P/RPPS - PLANO			
	FIN.	202.000,00	127.246,07	-74.753,93
1912.29.01	MULTA E JUROS DE MORA DAS CONTRIBUICOES PATRONAIS P/RPPS -			
	LANO PREV.	18.000,00	659,14	-17.340,86
1920.00.00	INDENIZACOES E RESTITUICOES	73.000,00	63.207,39	-9.792,61
1922.00.00	RESTITUICOES	73.000,00	63.207,39	-9.792,61
1922.10.01	COMPENSACAO FINANCEIRA ENTRE O RGPS E O RPPS	49.000,00	55.647,39	6.647,39
1922.99.00	OUTRAS RESTITUICOES	24.000,00	7.560,00	-16.440,00
7000.00.00	RECEITA INTRA-ORÇAMENTÁRIA CORRENTE	10.532.500,00	11.087.099,29	554.599,29
7210.29.00	CONTRIBUIÇÃO PREVIDENCIÁRIA DO REGIME PRÓPRIO	10.532.500,00	11.087.099,29	554.599,29
7210.29.01	CONTRIBUIÇÃO PATRONAL DO SERVIDOR ATIVO CIVIL PARA O RPPS	5.409.000,00	8.693.275,08	3.284.275,08
7210.29.01	CONTRIBUICAO PATRONAL DO SERVIDOR ATIVO CIVIL PARA O RPPS			
	PLANO FINANCEIRO	5.098.000,00	8.220.422,95	3.122.422,95
7210.29.01	CONTRIBUICAO PATRONAL DO SERVIDOR ATIVO CIVIL PARA O RPPS -			
	PLANO PREVIDENCIARIO	311.000,00	472.852,13	161.852,13
7210.29.15	CONTRIBUIÇÃO PARA RPPS - PARCELAMENTO DE DÉBITO - PLANO FI			
	.	5.123.500,00	2.392.226,77	-2.731.273,23
7210.29.15	CONTRIBUICAO PREVIDENCIARIA EM REGIME DE PARCELAMENTO DE DE			
	BITOS - PMI - PL. FIN	5.123.500,00	2.392.226,77	-2.731.273,23
7210.29.16	CONTRIBUICOES PARA O RPPS - PARCELAMENTOS DE DEBITOS - PLAN			
	PREVIDENCIARIO	0,00	1.597,44	1.597,44
7210.29.16	CONTRIBUICOES PREVIDENCIARIAS EM REGIME DE PARCELAMENTO DE			
	EBITOS - PMI - PL. PREV.	0,00	1.597,44	1.597,44
	T O T A L	21.738.500,00	24.420.704,98	2.682.204,98

FRANCISCO
BARRETO DE
MENEZES
LEITE:09576703468

Assinado de forma digital
por FRANCISCO BARRETO DE
MENEZES LEITE:09576703468
Dados: 2018.03.26 13:10:46
-03'00'

LUZIA FRANCISCA
DOS
SANTOS:5023435849

Assinado de forma digital por
LUZIA FRANCISCA DOS
SANTOS:50234358491
Dados: 2018.03.26 14:48:59
-03'00'



**COMPARATIVO DA DESPESA AUTORIZADA COM A REALIZADA
PLANO FINANCEIRO**

TÍTULOS	CREDITOS	CREDITOS	TOTAL	DESPESA REALIZADA	DIFERENÇAS
	ORCAMENTARIOS	ESPECIAIS			
	E SUPLEMENTAES	E EXTRAORDINARIOS			
AUTARQUIA DO REGIME PRÓPRIO PREVIDENCIÁRIO					
PESSOAL E ENCARGOS SOCIAIS	21.437.096,38		21.437.096,38	21.436.931,04	-165,34
OUTRAS DESPESAS CORRENTES	295.203,62		295.203,62	295.203,62	0,00
INVESTIMENTOS	6.200,00		6.200,00	6.200,00	0,00
SOMA	21.738.500,00		21.738.500,00	21.738.334,66	-165,34
TOTAL GERAL	21.738.500,00		21.738.500,00	21.738.334,66	-165,34

FRANCISCO BARRETO
DE MENEZES
LEITE:09576703468

Assinado de forma digital por
FRANCISCO BARRETO DE
MENEZES LEITE:09576703468
Dados: 2018.03.26 13:11:45
+03'00'



**COMPARATIVO DA DESPESA AUTORIZADA COM A REALIZADA
PLANO PREVIDENCIÁRIO**

TÍTULOS	CREDITOS	CREDITOS	T O T A L	DESPESA REALIZADA	DIFERENÇAS
	ORCAMENTARIOS	ESPECIAIS			
	E SUPLEMENTAES	E EXTRAORDINARIOS			
AUTARQUIA DO REGIME PRÓPRIO PREVIDENCIÁRIO					
PESSOAL E ENCARGOS SOCIAIS					
OUTRAS DESPESAS CORRENTES					
INVESTIMENTOS					
SOMA	00,00		00,00	00,00	
TOTAL GERAL	00,00		00,00	00,00	

FRANCISCO BARRETO DE MENEZES
LEITE:09576703468

Assinado de forma digital por
FRANCISCO BARRETO DE
MENEZES LEITE:09576703468
Dados: 2018.03.26 13:12:53
-03'00'



CONSOLIDAÇÃO DA DESPESA POR SUA NATUREZA - PLANO FINANCEIRO

CODIGO	ESPECIFICAÇÃO	FIXADA	REALIZADA	DIFERENÇA
3.0.00.00	DESPESAS CORRENTES	21.732.300,00	21.732.134,66	165,34
3.1.00.00	PESSOAL E ENCARGOS SOCIAIS	21.437.096,38	21.436.931,04	165,34
3.1.90.00	APLICACOES DIRETAS	21.437.096,38	21.436.931,04	165,34
3.1.90.01	APOSENTADORIAS E REFORMAS	19.542.704,56	19.542.704,33	0,23
3.1.90.03	PENSOES	1.238.815,91	1.238.815,91	0,00
3.1.90.04	CONTRATAÇÃO POR TEMPO DETERMINADO	136.590,76	136.590,76	0,00
3.1.90.11	VENCIMENTOS E VANTAGENS FIXAS PESSOAL CIVIL	480.646,15	480.646,15	0,00
3.1.90.13	OBRIGACOES PATRONAIS	38.339,00	38.173,89	165,11
3.3.00.00	OUTRAS DESPESAS CORRENTES	295.203,62	295.203,62	0,00
3.3.90.00	APLICACOES DIRETAS	295.203,62	295.203,62	0,00
3.3.90.14	DIARIAS - CIVIL	13.760,00	13.760,00	0,00
3.3.90.30	MATERIAL DE CONSUMO	16.324,20	16.324,20	0,00
3.3.90.33	PASSAGENS E DESPESAS COM LOCOMOCAO	7.660,54	7.660,54	0,00
3.3.90.35	SERVICOS DE CONSULTORIA	77.260,00	77.260,00	0,00
3.3.90.36	OUTROS SERVICOS DE TERCEIROS - PESSOA FISICA	71.281,18	71.281,18	0,00
3.3.90.39	OUTROS SERVICOS DE TERCEIROS - PESSOA JURIDICA	108.317,70	108.317,70	0,00
3.3.90.41	CONTRIBUICOES	600,00	600,00	0,00
4.0.00.00	DESPESAS DE CAPITAL	6.200,00	6.200,00	0,00
4.4.00.00	INVESTIMENTOS	6.200,00	6.200,00	0,00
4.4.90.00	APLICACOES DIRETA - INVESTIMENTOS	6.200,00	6.200,00	0,00
4.4.90.52	EQUIPAMENTOS E MATERIAL PERMANENTE	6.200,00	6.200,00	0,00
TOTAL		21.738.500,00	21.738.334,66	165,34

FRANCISCO BARRETO DE MENEZES
LEITE:09576703468

Assinado de forma digital por FRANCISCO BARRETO DE MENEZES LEITE:09576703468
Dados: 2018.03.26 13:13:53 -03'00'

LUZIA FRANCISCA DOS SANTOS:50234358491

Assinado de forma digital por LUZIA FRANCISCA DOS SANTOS:50234358491
Dados: 2018.03.26 14:30:31 -03'00'



CONSOLIDAÇÃO DA DESPESA POR SUA NATUREZA				
CODIGO	ESPECIFICAÇÃO	FIXADA	REALIZADA	DIFERENÇA
3.0.00.00	DESPESAS CORRENTES	21.732.300,00	21.732.134,66	165,34
3.1.00.00	PESSOAL E ENCARGOS SOCIAIS	21.437.096,38	21.436.931,04	165,34
3.1.90.00	APLICACOES DIRETAS	21.437.096,38	21.436.931,04	165,34
3.1.90.01	APOSENTADORIAS E REFORMAS	19.542.704,56	19.542.704,33	0,23
3.1.90.03	PENSOES	1.238.815,91	1.238.815,91	0,00
3.1.90.04	CONTRATAÇÃO POR TEMPO DETERMINADO	136.590,76	136.590,76	0,00
3.1.90.11	VENCIMENTOS E VANTAGENS FIXAS PESSOAL CIVIL	480.646,15	480.646,15	0,00
3.1.90.13	OBRIGACOES PATRONAIS	38.339,00	38.173,89	165,11
3.3.00.00	OUTRAS DESPESAS CORRENTES	295.203,62	295.203,62	0,00
3.3.90.00	APLICACOES DIRETAS	295.203,62	295.203,62	0,00
3.3.90.14	DIARIAS - CIVIL	13.760,00	13.760,00	0,00
3.3.90.30	MATERIAL DE CONSUMO	16.324,20	16.324,20	0,00
3.3.90.33	PASSAGENS E DESPESAS COM LOCOMOCAO	7.660,54	7.660,54	0,00
3.3.90.35	SERVICOS DE CONSULTORIA	77.260,00	77.260,00	0,00
3.3.90.36	OUTROS SERVICOS DE TERCEIROS - PESSOA FISICA	71.281,18	71.281,18	0,00
3.3.90.39	OUTROS SERVICOS DE TERCEIROS - PESSOA JURIDICA	108.317,70	108.317,70	0,00
3.3.90.41	CONTRIBUICOES	600,00	600,00	0,00
4.0.00.00	DESPESAS DE CAPITAL	6.200,00	6.200,00	0,00
4.4.00.00	INVESTIMENTOS	6.200,00	6.200,00	0,00
4.4.90.00	APLICACOES DIRETA - INVESTIMENTOS	6.200,00	6.200,00	0,00
4.4.90.52	EQUIPAMENTOS E MATERIAL PERMANENTE	6.200,00	6.200,00	0,00
T O T A L		21.738.500,00	21.738.334,66	165,34

FRANCISCO BARRETO DE MENEZES
 LEITE:09576703468

Assinado de forma digital por
 FRANCISCO BARRETO DE
 MENEZES LEITE:09576703468
 Dados: 2018.03.26 13:14:45
 -03'00'

LUZIA FRANCISCA
 DOS
 SANTOS:50234358491

Assinado de forma digital por LUZIA
 FRANCISCA DOS SANTOS:50234358491
 Dados: 2018.03.26 14:51:09 -03'00'



CONSOLIDAÇÃO DA DESPESA POR SUA NATUREZA - PLANO PREVIDENCIARIO

CODIGO	ESPECIFICAÇÃO	FIXADA	REALIZADA	DIFERENÇA
	TOTAL	0.00	0.00	0.00

FRANCISCO BARRETO DE MENEZES
LEITE:09576703468

Assinado de forma digital por FRANCISCO BARRETO DE MENEZES LEITE:09576703468
Dados: 2018.03.26 14:00:31 -03'00'

LUZIA FRANCISCA DOS SANTOS:50234358491

Assinado de forma digital por LUZIA FRANCISCA DOS SANTOS:50234358491
Dados: 2018.03.26 14:31:41 -03'00'



CONSOLIDAÇÃO DA DESPESA POR SUA NATUREZA				
CODIGO	ESPECIFICAÇÃO	FIXADA	REALIZADA	DIFERENÇA
	TOTAL	00,00	00,00	00,00

**FRANCISCO
 BARRETO DE
 MENEZES**
 LEITE:09576703468
 Assinado de forma digital por FRANCISCO BARRETO DE MENEZES
 LEITE:09576703468
 Dados: 2018.03.26 14:01:42 -03'00'

**LUZIA FRANCISCA DOS
 SANTOS:50234358491**
 Assinado de forma digital por LUZIA FRANCISCA DOS SANTOS:50234358491
 Dados: 2018.03.26 14:35:16 -03'00'



DEMONSTRATIVO DE FUNÇÕES, SUBFUNÇÕES E PROGRAMAS - POR CATEGORIAS ECONOMICAS

PLANO FINANCEIRO

CODIGO	ESPECIFICAÇÃO	CORRENTE	CAPITAL	T O T A L
04	ADMINISTRACAO	950.614,42	6.200,00	956.814,42
122	ADMINISTRACAO GERAL	950.614,42	6.200,00	956.814,42
7005	APOIO ADMINISTRATIVO AS ACOES DO IGAPREV	950.614,42	6.200,00	956.814,42
09	PREVIDENCIA SOCIAL	20.781.520,24		20.781.520,24
272	PREVIDENCIA DO REGIME ESTATUTARIO	20.781.520,24		20.781.520,24
7005	APOIO ADMINISTRATIVO AS ACOES DO IGAPREV	20.781.520,24		20.781.520,24
T O T A L		21.732.134,66	6.200,00	21.738.334,66

FRANCISCO
BARRETO DE
MENEZES
LEITE:09576703468

Assinado de forma digital por
FRANCISCO BARRETO DE
MENEZES LEITE:09576703468
Dados: 2018.03.26 14:11:56
-03'00'

LUZIA FRANCISCA DOS
SANTOS:50234358491

Assinado de forma digital por LUZIA
FRANCISCA DOS
SANTOS:50234358491
Dados: 2018.03.26 14:36:12 -03'00'



DEMONSTRATIVO DE FUNÇÕES, SUBFUNÇÕES E PROGRAMAS - POR PROJETOS E ATIVIDADES				
CODIGO	ESPECIFICAÇÃO	PROJETO	ATIVIDADE	T O T A L
04	ADMINISTRACAO		956.814,42	956.814,42
122	ADMINISTRACAO GERAL		956.814,42	956.814,42
7005	APOIO ADMINISTRATIVO AS ACOES DO IGAPREV		956.814,42	956.814,42
09	PREVIDENCIA SOCIAL		20.781.520,24	20.781.520,24
272	PREVIDENCIA DO REGIME ESTATUTARIO		20.781.520,24	20.781.520,24
7005	APOIO ADMINISTRATIVO AS ACOES DO IGAPREV		20.781.520,24	20.781.520,24
T O T A L			21.738.334,66	21.738.334,66

FRANCISCO BARRETO
DE MENEZES
LEITE:09576703468

Assinado de forma digital por
FRANCISCO BARRETO DE
MENEZES LEITE:09576703468
Dados: 2018.03.26 14:12:42
-03'00'

LUZIA FRANCISCA DOS
SANTOS:50234358491

Assinado de forma digital por LUZIA
FRANCISCA DOS
SANTOS:50234358491
Dados: 2018.03.26 14:36:47 -03'00'



DEMONSTRATIVO DE FUNÇÕES, SUBFUNÇÕES E PROGRAMAS - POR FONTE DE RECURSO				
CODIGO	ESPECIFICAÇÃO	TESOURO	OUTRA FONTE	T O T A L
04	ADMINISTRACAO		956.814,42	956.814,42
122	ADMINISTRACAO GERAL	956.814,42		956.814,42
7005	APOIO ADMINISTRATIVO AS ACOES DO IGAPREV		956.814,42	956.814,42
09	PREVIDENCIA SOCIAL		20.781.520,24	20.781.520,24
272	PREVIDENCIA DO REGIME ESTATUTARIO	20.781.520,24		20.781.520,24
7005	APOIO ADMINISTRATIVO AS ACOES DO IGAPREV		20.781.520,24	20.781.520,24
T O T A L			21.738.334,66	21.738.334,66

FRANCISCO
BARRETO DE
MENEZES
LEITE:09576703468

Assinado de forma digital
por FRANCISCO BARRETO
DE MENEZES
LEITE:09576703468
Dados: 2018.03.26 14:13:34
-03'00'

LUZIA FRANCISCA
DOS
SANTOS:50234358491

Assinado de forma digital
por LUZIA FRANCISCA DOS
SANTOS:50234358491
Dados: 2018.03.26 14:37:13
-03'00'



DEMONSTRATIVO DE FUNÇÕES, SUBFUNÇÕES E PROGRAMAS - POR CATEGORIAS ECONOMICAS
PLANOPREVIDENCIÁRIO

CODIGO	ESPECIFICAÇÃO	CORRENTE	CAPITAL	T O T A L
T O T A L		00,00	00,00	00,00

FRANCISCO BARRETO DE MENEZES
 LEITE:09576703468

Assinado de forma digital por FRANCISCO BARRETO DE MENEZES LEITE:09576703468
 Dados: 2018.03.26 14:14:50 -03'00'

LUZIA FRANCISCA DOS SANTOS:50234358491

Assinado de forma digital por LUZIA FRANCISCA DOS SANTOS:50234358491
 Dados: 2018.03.26 14:37:37 -03'00'



DEMONSTRATIVO DE FUNÇÕES, SUBFUNÇÕES E PROGRAMAS - POR PROJETOS E ATIVIDADES				
CODIGO	ESPECIFICAÇÃO	PROJETO	ATIVIDADE	TOTAL
TOTAL				

FRANCISCO
 BARRETO DE
 MENEZES
 LEITE:09576703468

Assinado de forma digital por
 FRANCISCO BARRETO DE
 MENEZES LEITE:09576703468
 Dados: 2018.03.26 14:15:46
 -03'00'

LUZIA FRANCISCA DOS
 SANTOS:50234358491

Assinado de forma digital por LUZIA
 FRANCISCA DOS
 SANTOS:50234358491
 Dados: 2018.03.26 14:38:05 -03'00'



DEMONSTRATIVO DE FUNÇÕES, SUBFUNÇÕES E PROGRAMAS - POR FONTE DE RECURSO				
CODIGO	ESPECIFICAÇÃO	TESOURO	OUTRA FONTE	TOTAL
TOTAL				

FRANCISCO BARRETO DE MENEZES
 LEITE:09576703468
 Assinado de forma digital por FRANCISCO BARRETO DE MENEZES LEITE:09576703468
 Dados: 2018.03.26 14:16:51 -03'00'

LUZIA FRANCISCA DOS SANTOS
 SANTOS:50234358491
 Assinado de forma digital por LUZIA FRANCISCA DOS SANTOS:50234358491
 Dados: 2018.03.26 14:38:32 -03'00'



RELATÓRIO DE ACOMPANHAMENTO DO CONTROLE INTERNO DE 2017

1. Introdução

O Igarassu Previdência (IGAPREV) atento as exigências ao contido na Resolução do Tribunal de Contas nº 01/2009, institui o controle interno com o objetivo de acompanhar os andamentos das gestões administrativas, financeiras, atuariais e entre outras durante cada exercício vigente, atendendo as exigências das prestações de contas anuais junto ao Tribunal de Contas do Estado de Pernambuco.

1.1 Composição da massa de Servidores do IGAPREV

Em 2017 foi observado que aconteceram 55 concessões de aposentadorias e 2 pensões cujos todos os processos foram analisados pelo departamento jurídico do Instituto e homologado pelo Tribunal de Contas do Estado de Pernambuco. Segue abaixo a composição dos Servidores que compõem o Instituto junto com o Ente municipal:

	2017	% do Total
Ativos	1205	62,5
Aposentados (IGAPREV)	519	26,9
Aposentados (Tesouro)	109	5,6
Pensionistas (IGAPREV)	70	3,6
Pensionistas (Tesouro)	24	1,2
TOTAL	1927	100,00

2. Acompanhamento da Gestão Administrativa

A taxa administrativa é um fator importante para acompanhamento da gestão administrativa. Ela é definida através da base de cálculo do total de remunerações de contribuição dos servidores ativos relativos ao exercício anterior, no qual é calculado dois por cento em cima desse valor. Segue abaixo os valores da taxa administrativa de 2017 segregadas por plano:

	Plano Financeiro	Plano Previdenciário
Base de Cálculo	R\$ 66.537.933,66	R\$ 2.378.239,74
Taxa Administrativa (2%)	R\$ 1.330.758,67	R\$ 47.564,79



Através da análise das informações apresentadas pelo setor de contabilidade, em relação a utilização da taxa administrativa para pagamento de despesas no exercício de 2017, houve uma economia em torno de 30%, levando em conta que a despesa administrativa do plano previdenciário foi igual a zero, pois ainda não se encontra nenhum beneficiário no Instituto do plano previdenciário. Logo abaixo, segue os dados sobre a economia de despesas do plano financeiro:

Taxa Administrativa* 2017

	Plano Financeiro	Percentual da Taxa Adm.
Valor da Taxa Adm.	R\$ 1.330.758,67	100%
Valor das Despesas Adm.	R\$ 956.814,42	71,8%
Valor Economizado	R\$ 373.944,25	28,2%

3. Acompanhamento da Gestão Financeira

Levando em conta o acompanhamento das receitas e despesas de 2017 em comparação ao exercício anterior, tanto as receitas quanto as despesas aumentaram no exercício de 2017. As receitas muito em conta pelas cobranças de dívidas do exercício anterior que foram parceladas e retomadas a normalidade dos repasses mensais. Já a despesa observou-se que com um crescimento de números de concessões de aposentadoria e pensões em 2017, acarretou no aumento da folha de pagamento dos beneficiários. Segue abaixo o comparativo de algumas receitas e despesa do exercício atual e anterior:

Tabela Receita 2017x2016

Receita	Plano Financeiro 2017	Plano Previdenciário 2017	Plano Financeiro 2016	Plano Previdenciário 2016
Contribuições do Servidor Ativo	R\$ 4.696.462,46	R\$ 268.475,89	R\$ 4.467.215,50	R\$ 198.899,55
Contribuições Patronais	R\$ 8.220.422,95	R\$ 472.852,13	R\$ 3.957.913,45	R\$ 3.957.913,45
Renumeração de Depósitos Bancários	R\$ 7.887.436,13	R\$ 192.473,00	R\$ 7.226.015,17	R\$ 106.174,50
Receita de Parcelamentos de Débito PMI	R\$ 2.392.226,77	R\$ 1.597,44	R\$ 2.797.537,36	R\$ 92.373,63



Tabela Despesa* 2017x2016

Despesa	Plano Financeiro 2017	Plano Financeiro 2016
Administrativa	R\$ 956.814,42	R\$ 788.595,34
Benefícios de Aposentados e Pensionistas	R\$ 20.781.520,42	R\$ 18.162.410,52

*Não houveram despesas no plano previdenciário nos exercícios 2017 e 2016.

3.1 Parcelamentos de Débitos

Em detrimento a Portaria do Ministério da Fazenda nº 333/2017, foi proposto ao instituto aos reparcelamentos dos atuais acordos de parcelamentos existentes com o Ente Municipal, no qual seguindo a todas as normas legais foi aceito a proposta e encaminhada junto ao Ministério da Previdência Social, os novos repactuamentos das dívidas. Com isso, os saldos devedores dos antigos parcelamentos foram recalculados com valores atualizados e definidos em três novos acordos: 02091/2017, 02064/2017 e 02112/2017. No qual todos foram definidos num total de cem parcelas. Por ser um parcelamento de dívidas do plano previdenciário, o acordo de parcelamento 00078/2013 não foi alterado.

4. Atuária

Em conformidade com a Lei 9.717/1998 e a Portaria do Ministério da Previdência Social(MPS) 403/2008, todo Regime Próprio de Previdência Social – RPPS têm como obrigação de registrar a cada final de exercício, uma nova reavaliação atuarial. Com data de registro no MPS, na data de 19 de junho de 2017, a nova reavaliação atuarial de 2017 do IGAPREV teve como finalidade apresentar um estudo de uma nova reavaliação dos planos de benefícios previdenciários, com data focal de 31/12/2016, no qual procurou analisar se o plano de custeio em vigor apresenta viabilidade de manutenção e, caso estivessem em desequilíbrio, um ou mais planos de custeio seriam propostos e discutidos, de forma a promover o equilíbrio de longo prazo do plano, sem desequilibrar as contas nos curtos e médios prazos.

De acordo com a Lei Municipal nº 2.815 de 03 de julho de 2013, o Igarprev encontra-se segmentado em dois grupos de servidores, a saber:

- Plano previdenciário: abrange todos os benefícios previdenciários de aposentadorias e pensões dos servidores efetivos que ingressaram no serviço público a partir de 01 de julho de 2013.
- Plano Financeiro: abrange todos os benefícios previdenciários de aposentadorias e pensões dos servidores efetivos que ingressaram no serviço público até 30 de junho de 2013.



O resultado apresentado no parecer técnico atuarial do plano previdenciário demonstrou que o plano se encontra em estado de superávit financeiro e equilibrado atuarialmente. Entretanto, o plano apresenta um déficit técnico atuarial, no qual foi até apresentado uma proposta de elevação de alíquotas, mas por todo cenário de crise econômica e política que o Brasil se encontrou no ano de 2017, decidiu-se manter as alíquotas praticadas no momento, mas precisando alterar o regime de financiamento dos benefícios de risco (pensão por morte, auxílio-doença...), alterando de regime de repartição simples para um regime de repartição de capitais de cobertura. Com isso o plano apresentaria um Plano de Custeio capaz de amortizar o déficit técnico atuarial existente.

Já o resultado apresentado no parecer técnico atuarial do plano financeiro constatou que o plano se encontra desequilibrado atuarialmente, como demonstrava as últimas reavaliações atuariais, no qual haverá um aumento das despesas previdenciárias desse plano, havendo, em determinado momento futuro a necessidade de aumento de participação financeira do ente municipal, visto que à medida que o número de participantes ativos reduzir e o de aposentados e pensionistas aumentar, o valor da arrecadação com contribuição não será suficiente para cobrir as despesas correntes.

4.1 Notificações Atuariais do MPS

Com a publicação do Demonstrativo de Resultado de Avaliação Atuarial (DRAA) de 2017, o MPS gerou várias notificações referentes a questões atuariais, relacionando-se tanto a questões como reavaliações atuariais anteriores, como também comparações com informações contábeis registradas no MPS. Segue abaixo algumas das notificações:

- **Notificação 38375/2017:** Foi questionado ao nosso instituto em relação a reavaliação atuarial de 2016, no qual estabeleceu uma sugestão de aumento das alíquotas, e que não foi atendido na nova reavaliação atuarial, onde os gestores do Instituto junto ao atuário responsável pela elaboração da reavaliação atuarial de 2017 entenderam em que não seria o momento ideal para isto, por questões de crise econômica e política que o Brasil se encontra.
- **Notificação 38374/2017:** questionou-se que valor informado relativo a Taxa de Administração é maior que o Limite de Gastos com Despesas Administrativas. Com isso, foi verificado um equívoco nas informações enviadas ao atuário por parte das informações contábeis, no qual foi rapidamente corrigido, e o DRAA registrado novamente.



- **Notificações 35606/2017, 35607/2017 e 35609/2017:** Foi pedido pelo MPS para a alteração das bases de dados das últimas 3 reavaliações atuariais de acordo com o modelo pré-estabelecido pelo MPS, no qual foi atendido no tempo hábil.
- **Notificação 38373/2017:** Foi questionado sobre a despesa de benefícios de valor de R\$ 0,00 do plano previdenciário, no qual foi respondido em que não houve em 2016, nenhum benefício pago ainda do plano.

5. Considerações Finais

O controle interno do IGAPREV não realizou nenhuma auditoria no exercício de 2017, no qual teve o papel de acompanhamento e gestão, seguindo os parâmetros legais e constitucionais da gestão pública previdenciária.

Igarassu (PE), 26 de Janeiro de 2018.

DIOGO ALEXANDRE
BEZERRA
COQUITA:08652738475

Digitally signed by DIOGO ALEXANDRE BEZERRA
COQUITA:08652738475
DN: c=BR, o=ICP-Brasil, ou=Secretaria da Receita Federal
do Brasil - RFB, ou=RFB e CPF A3, ou=(EM BRANCO),
ou=Autenticado por AR RG Tecnologia, cn=DIOGO
ALEXANDRE BEZERRA COQUITA:08652738475
Date: 2018.03.26 15:33:30 -03'00'

Diogo Alexandre Bezerra Coquita
Controlador Interno

FRANCISCO BARRETO
DE MENEZES
LEITE:09576703468

Digitally signed by FRANCISCO BARRETO DE MENEZES
LEITE:09576703468
DN: c=BR, o=ICP-Brasil, ou=Secretaria da Receita Federal
do Brasil - RFB, ou=RFB e CPF A3, ou=(EM BRANCO),
ou=Autenticado por AR RG Tecnologia, cn=FRANCISCO
BARRETO DE MENEZES LEITE:09576703468
Date: 2018.03.26 15:11:14 -03'00'

Francisco Barreto de Menezes Leite
Gerente de Previdência



**REGIME PRÓPRIO DE PREVIDÊNCIA MUNICIPAL
IGAPREV – IGARASSU PREVIDÊNCIA LEI 2.391/2001
ALTERAÇÕES LEI 2.593/2006
CNPJ: 06.234.755/0001-37**



Documento Assinado Digitalmente por: FRANCISCO BARRETO DE MENEZES LEITE
Acesse em: <https://etec.tce.pe.gov.br/epv/validaDoc.seam> Código do documento: 63e91e0e-2ea5-4f29-80ca-c7a87bb0b12

DECLARAÇÃO

Declaramos para fins de comprovação, junto ao Tribunal de Contas do Estado de Pernambuco-TCE e em conformidade com o que determina a Resolução TC N° 025/2017, que o Controle Interno deste Instituto de Previdência de Igarassu – IGAPREV, não realizou auditorias no exercício de 2017.

Igarassu, 22 de Março de 2018.

FRANCISCO BARRETO DE MENEZES LEITE:09576703468
Assinado de forma digital por FRANCISCO BARRETO DE MENEZES LEITE:09576703468
Dados: 2018.03.26 14:56:41 -03'00'

Francisco Barreto de Menezes Leite
Gerente de Previdência



**ENDEREÇO: RUA DANTAS BARRETO, 16, CENTRO – IGARASSU – PE.
FONE: (81) 3543-1190 – igaprev@hotmail.com**



**REGIME PRÓPRIO DE PREVIDÊNCIA MUNICIPAL
IGAPREV – IGARASSU PREVIDÊNCIA LC 23/2012
CNPJ: 06.234.755/0001-37**



Documento Assinado Digitalmente por: LUZIA FRANCISCA DOS SANTOS, FRANCISCO BARRETO DE MENEZES LEITE
Acesse em: <https://etec.tce.pe.gov.br/epv/validaDoc.seam> Código do documento: e8cb84fc-be3e-449b-a7b9-cf8b2b642825

TERMO DE CONFERÊNCIA DE CAIXA

Nesta data, atendendo às exigências da Resolução TC nº 025/2017 do Tribunal de Contas do Estado, os abaixo assinados que o presente subscrevem, procederam com o Termo de Conferência de Caixa do Plano Financeiro, tendo encontrado o seguinte :

1. Saldo em Caixa em 31/12/2017R\$ 0,00

FRANCISCO BARRETO
DE MENEZES
LEITE:09576703468

Digitally signed by FRANCISCO BARRETO DE MENEZES
LEITE:09576703468
DN: c=BR, o=ICP-Brasil, ou=Secretaria da Receita Federal do Brasil - RFB, ou=SFB, e=CPF A3, ou=(EM BRANCO), ou=Autenticado por AR RG Tecnologia, cn=FRANCISCO BARRETO DE MENEZES LEITE:09576703468
Date: 2018.03.20 12:31:51 -03'00'

Francisco Barreto de Menezes Leite
Gerente de Previdência

EZI FRANCISCA DA
SILVA PAULINO

Digitally signed by EZI FRANCISCA DA SILVA
PAULINO
DN: c=BR, o=ICP-Brasil, ou=Autenticado por AR
Certisign OAB, ou=Assinatura Tipo A3,
ou=006104270, ou=ADVOGADO, ou=10352878,
cn=EZI FRANCISCA DA SILVA PAULINO,
email=ezi francisca2@gmail.com
Date: 2018.03.20 12:52:08 -03'00'

Ezi Francisca da Silva Paulino
Assistente Financeiro Administrativo Previdenciário

LUZIA FRANCISCA
DOS
SANTOS:50234358491

Assinado de forma digital por
LUZIA FRANCISCA DOS
SANTOS:50234358491
Dados: 2018.03.26 13:53:40 -03'00'

Luzia Francisca dos Santos
Contadora



**ENDEREÇO : RUA DANTAS BARRETO,16, CENTRO – IGARASSU – PE.
FONE : (81) 3543-1190 – igaprev@hotmail.com**



**REGIME PRÓPRIO DE PREVIDÊNCIA MUNICIPAL
IGAPREV – IGARASSU PREVIDÊNCIA LC 23/2012
CNPJ: 06.234.755/0001-37**



Documento Assinado Digitalmente por: LUZIA FRANCISCA DOS SANTOS, FRANCISCO BARRETO DE MENEZES LEITE
Acesse em: <https://etec.tce.pe.gov.br/epv/validaDoc.seam> Código do documento: e8cb84fc-be3e-449b-a7b9-df8b2b642825

TERMO DE CONFERÊNCIA DE CAIXA

Nesta data, atendendo às exigências da Resolução TC nº 025/2017 do Tribunal de Contas do Estado, os abaixo assinados que o presente subscrevem, procederam com o Termo de Conferência de Caixa do Plano Previdenciário, tendo encontrado o seguinte :

2. Saldo em Caixa em 31/12/2017R\$ 0,00

FRANCISCO BARRETO DE MENEZES
LEITE:09576703468

Digitally signed by FRANCISCO BARRETO DE MENEZES
LEITE:09576703468
DN: c=BR, ou=ICP-Brasil, ou=Secretaria da Receita Federal do Brasil - RFB, ou=RFB e CPF A3, ou=(EM BRANCO), ou=Autenticado por AR RG Tecnologia, cn=FRANCISCO BARRETO DE MENEZES LEITE:09576703468
Date: 2018.03.20 13:02:06 -03'00'

Francisco Barreto de Menezes Leite
Gerente de Previdência

EZI FRANCISCA DA SILVA PAULINO

Digitally signed by EZI FRANCISCA DA SILVA PAULINO
DN: c=BR, ou=ICP-Brasil, ou=Autenticado por AR Certisign OAS, ou=Assinatura Tipo A3, ou=0006184270, ou=ADVOGADO, ou=10352878, cn=EZI FRANCISCA DA SILVA PAULINO, email=ezi@francisca2@gmail.com
Date: 2018.03.20 13:25:23 -03'00'

Ezi Francisca da Silva Paulino
Assistente Financeiro Administrativo Previdenciário

LUZIA FRANCISCA DOS SANTOS:50234358491

Assinado de forma digital por
LUZIA FRANCISCA DOS SANTOS:50234358491
Dados: 2018.03.26 14:39:58 -03'00'

Luzia Francisca dos Santos
Contadora



ENDEREÇO : RUA DANTAS BARRETO,16, CENTRO – IGARASSU – PE.
FONE : (81) 3543-1190 – igaprev@hotmail.com

CONCILIAÇÃO BANCÁRIA EM DEZEMBRO/2017



Documento Assinado Digitalmente por: LUZIA FRANCISCA DOS SANTOS, FRANCISCO BARRETO DE MENEZES LEITE
 Acesse em: <https://stecf.ce.gov.br/epv/validaDoc.seam> Código do documento: 7365139f-57ac-4431-a618-540608513d78

BANCO : SANTANDER				CONTA: 13.000095-5	IGAPREV
SALDO BANCARIO EM 31/12/2017 CONFORME EXTRATO (R\$)					63.223,22
(-) CHEQUES EM TRANSITO					
No.	DATA	HISTORICO	VALOR (R\$)		
					0,00
(-) CREDITOS NO EXTRATO NAO LANÇADOS NO RAZAO					
No.	DATA	HISTORICO	VALOR (R\$)		
					0,00
(-) DEBITOS NO RAZAO NAO CORRESPONDIDOS NO EXTRATO					
No.	DATA	HISTORICO	VALOR (R\$)		
	29/03/2017	Débito FOPAG	6.608,30		
	28/07/2017	Débito FOPAG	2.075,72		
	30/08/2017	Débito FOPAG	16.372,91		
	29/09/2017	Pgto de Título a menor	0,90		
	27/10/2017	Débito FOPAG	4.728,29		
	22/12/2017	Débito FOPAG	19.305,65		
					49.091,77
(+) DÉBITOS NO EXTRATOS NÃO LANÇADOS NO RAZAO					
No.	DATA	HISTORICO	VALOR (R\$)		
					0,00
(+) CREDITOS NO RAZAO NAO CORRESPONDIDOS NO EXTRATO					
No.	DATA	HISTORICO	VALOR (R\$)		
					0,00
SALDO CONTABIL EM 31/12/2017 CONFORME DEMONSTRATIVO (R\$)					14.131,45

Luzia F. Santos
 Contadora
 CRC 013.156/O-9



CONCILIAÇÃO BANCÁRIA EM DEZEMBRO/2017

BANCO : BANCO DO BRASIL

CONTA: 15.527-6

IGAPREV

SALDO BANCÁRIO EM 31/12/2017 CONFORME EXTRATO (R\$)				2.197,71
(-) CHEQUES EM TRANSITO				
No.	DATA	HISTORICO	VALOR (R\$)	
				0,00
(-) CREDITOS NO EXTRATO NAO LANÇADOS NO RAZAO				
No.	DATA	HISTORICO	VALOR (R\$)	
				0,00
(-) DEBITOS NO RAZAO NAO CORRESPONDIDOS NO EXTRATO				
No.	DATA	HISTORICO	VALOR (R\$)	
	05/07/2016	Débito Pagamento OP Consignado	40,85	
	06/02/2017	Débito Pagamento OP Consignado	628,19	
	06/03/2017	Débito Pagamento OP Consignado	628,19	
	05/04/2017	Débito Pagamento OP Consignado	628,19	
				1.925,42
(+) DEBITOS NO EXTRATOS NAO LANÇADOS NO RAZAO				
No.	DATA	HISTORICO	VALOR (R\$)	
				0,00
(+) CREDITOS NO RAZAO NAO CORRESPONDIDOS NO EXTRATO				
No.	DATA	HISTORICO	VALOR (R\$)	
				0,00
SALDO CONTABIL EM 31/12/2017 CONFORME DEMONSTRATIVO (R\$)				272,29

Documento Assinado Digitalmente por: LUZIA FRANCISCA DOS SANTOS, FRANCISCO BARRETO DE MENEZES LEITE
Acesse em: <https://stc.ce.gov.br/epv/validaDoc.seam> Código do documento: 7365139f-57ac-4431-a618-540608513d78

Luzia F. Santos
Contadora
CRC 013.156/O-9



CONCILIAÇÃO BANCÁRIA EM DEZEMBRO/2017

Documento Assinado Digitalmente por: LUZIA FRANCISCA DOS SANTOS, FRANCISCO BARRETO DE MENEZES LEITE
Acesse em: <https://stc.ce.gov.br/epv/validaDoc.seam> Código do documento: 7365139f-57ac-4431-a618-540608513d78

BANCO : CEF		CONTA: 006.00065-0		IGAPREV
SALDO BANCARIO EM 31/12/2017 CONFORME EXTRATO (R\$)				2.389,25
(-) CHEQUES EM TRANSITO				
No.	DATA	HISTORICO	VALOR (R\$)	
				0,00
(-) CREDITOS NO EXTRATO NAO LANÇADOS NO RAZAO				
No.	DATA	HISTORICO	VALOR (R\$)	
				0,00
(-) DEBITOS NO RAZAO NAO CORRESPONDIDOS NO EXTRATO				
No.	DATA	HISTORICO	VALOR (R\$)	
	14/12/2016	Débito Consignado menor	514,38	
	12/01/2017	Débito Consignado menor	523,43	
	06/02/2017	Débito Consignado menor	32,16	
				1.069,97
(+) DÉBITOS NO EXTRATOS NAO LANÇADOS NO RAZAO				
No.	DATA	HISTORICO	VALOR (R\$)	
	05/07/2017	Débito Consignado menor	1,01	
				1,01
(+) CREDITOS NO RAZAO NAO CORRESPONDIDOS NO EXTRATO				
No.	DATA	HISTORICO	VALOR (R\$)	
				0,00
SALDO CONTABIL EM 31/12/2017 CONFORME DEMONSTRATIVO (R\$)				1.320,29

Luzia F. Santos
Contadora
CRC 013.156/O-9



CONCILIAÇÃO BANCÁRIA EM DEZEMBRO/2017

Documento Assinado Digitalmente por: LUZIA FRANCISCA DOS SANTOS, FRANCISCO BARRETO DE MENEZES LEITE
Acesse em: <https://stc.ce.tce.pe.gov.br/epv/validaDoc.seam> Código do documento: 7365139f-57ac-4431-a618-540608513d78

BANCO : SANTANDER				CONTA: 13.000104-2	TX. ADM.
SALDO BANCARIO EM 31/12/2017 CONFORME EXTRATO (R\$)					10.762,14
(-) CHEQUES EM TRANSITO					
No.	DATA	HISTORICO	VALOR (R\$)		
1155	21/12/2017	Cheque a compensar	1.200,00		
				1.200,00	
(-) CREDITOS NO EXTRATO NAO LANÇADOS NO RAZAO					
No.	DATA	HISTORICO	VALOR (R\$)		
				0,00	
(-) DÉBITOS NO RAZÃO NÃO CORRESPONDIDOS NO EXTRATO					
No.	DATA	HISTORICO	VALOR (R\$)		
	22/12/2017	Diferença PGTO GPS_13° a menor	573,43		
				573,43	
(+) DÉBITOS NO EXTRATOS NAO LANÇADOS NO RAZAO					
No.	DATA	HISTORICO	VALOR (R\$)		
1090	09/01/2017	Cheque compensado a maior	61,50		
	12/05/2017	Transferencia entre contas	456,40		
	13/06/2017	Diferença INSS	15,33		
	11/10/2017	Diferença INSS	50,00		
	17/11/2017	Diferença INSS	50,00		
				633,23	
(+) CREDITOS NO RAZÃO NÃO CORRESPONDIDOS NO EXTRATO					
No.	DATA	HISTORICO	VALOR (R\$)		
				0,00	
SALDO CONTABIL EM 31/12/2017 CONFORME DEMONSTRATIVO (R\$)					9.621,94

Luzia F. Santos
Contadora
CRC 013.156/O-9



CONCILIAÇÃO BANCÁRIA EM DEZEMBRO/2017

Documento Assinado Digitalmente por: LUZIA FRANCISCA DOS SANTOS, FRANCISCO BARRETO DE MENEZES LEITE
Acesse em: <https://eccc.tce.pe.gov.br/epv/validaDoc.seam> Código do documento: 7365139f-57ac-4431-a618-540608513d78

BANCO : SANTANDER			CONTA: 45.000002-6	IGAPREV
SALDO BANCARIO EM 31/12/2017 CONFORME EXTRATO (R\$)				65,37
(-) CHEQUES EM TRANSITO				
No.	DATA	HISTORICO	VALOR (R\$)	
				0,00
(-) CREDITOS NO EXTRATO NAO LANÇADOS NO RAZAO				
No.	DATA	HISTORICO	VALOR (R\$)	
				0,00
(-) DEBITOS NO RAZAO NAO CORRESPONDIDOS NO EXTRATO				
No.	DATA	HISTORICO	VALOR (R\$)	
				0,00
(+) DEBITOS NO EXTRATOS NAO LANÇADOS NO RAZAO				
No.	DATA	HISTORICO	VALOR (R\$)	
				0,00
(+) CREDITOS NO RAZAO NAO CORRESPONDIDOS NO EXTRATO				
No.	DATA	HISTORICO	VALOR (R\$)	
				0,00
SALDO CONTABIL EM 31/12/2017 CONFORME DEMONSTRATIVO (R\$)				65,37

Luzia F. Santos
Contadora
CRC 013.156/O-9



CONCILIAÇÃO BANCÁRIA EM DEZEMBRO/2017

Documento Assinado Digitalmente por: LUZIA FRANCISCA DOS SANTOS, FRANCISCO BARRETO DE MENEZES LEITE
Acesse em: <https://eccc.tee.pe.gov.br/epv/validaDoc.seam> Código do documento: 7365139f-57ac-4431-a618-540608513d78

BANCO : SANTANDER				CONTA: 13.000095-5	Aplicação
SALDO BANCARIO EM 31/12/2017 CONFORME EXTRATO (R\$)					200.555,12
(-) CHEQUES EM TRANSITO					
No.	DATA	HISTORICO	VALOR (R\$)		
					0,00
(-) CREDITOS NO EXTRATO NAO LANÇADOS NO RAZAO					
No.	DATA	HISTORICO	VALOR (R\$)		
					0,00
(-) DEBITOS NO RAZAO NAO CORRESPONDIDOS NO EXTRATO					
No.	DATA	HISTORICO	VALOR (R\$)		
					0,00
(+) DEBITOS NO EXTRATOS NAO LANÇADOS NO RAZAO					
No.	DATA	HISTORICO	VALOR (R\$)		
					0,00
(+) CREDITOS NO RAZAO NAO CORRESPONDIDOS NO EXTRATO					
No.	DATA	HISTORICO	VALOR (R\$)		
					0,00
SALDO CONTABIL EM 31/12/2017 CONFORME DEMONSTRATIVO (R\$)					200.555,12

Luzia F. Santos
Contadora
CRC 013.156/O-9



CONCILIAÇÃO BANCÁRIA EM DEZEMBRO/2017

Documento Assinado Digitalmente por: LUZIA FRANCISCA DOS SANTOS, FRANCISCO BARRETO DE MENEZES LEITE
Acesse em: <https://stc.ce.tce.pe.gov.br/epv/validaDoc.seam> Código do documento: 7365139f-57ac-4431-a618-540608513d78

BANCO : BANCO DO BRASIL				CONTA: 15.527-6	Aplicação
SALDO BANCARIO EM 31/12/2017 CONFORME EXTRATO (R\$)					20.127.418,28
(-) CHEQUES EM TRANSITO					
No.	DATA	HISTORICO	VALOR (R\$)		
				0,00	
(-) CREDITOS NO EXTRATO NAO LANÇADOS NO RAZAO					
No.	DATA	HISTORICO	VALOR (R\$)		
				0,00	
(-) DÉBITOS NO RAZÃO NÃO CORRESPONDIDOS NO EXTRATO					
No.	DATA	HISTORICO	VALOR (R\$)		
				0,00	
(+) DEBITOS NO EXTRATOS NAO LANÇADOS NO RAZAO					
No.	DATA	HISTORICO	VALOR (R\$)		
				0,00	
(+) CRÉDITOS NO RAZÃO NÃO CORRESPONDIDOS NO EXTRATO					
No.	DATA	HISTORICO	VALOR (R\$)		
				0,00	
SALDO CONTABIL EM 31/12/2017 CONFORME DEMONSTRATIVO (R\$)					20.127.418,28

Luzia F. Santos
Contadora
CRC 013.156/O-9



CONCILIAÇÃO BANCÁRIA EM DEZEMBRO/2017

Documento Assinado Digitalmente por: LUZIA FRANCISCA DOS SANTOS, FRANCISCO BARRETO DE MENEZES LEITE
Acesse em: <https://stc.ce.gov.br/epv/validaDoc.seam> Código do documento: 7365139f-57ac-4431-a618-540608513d78

BANCO : CEF		CONTA: 006.00065-0		Aplicação
SALDO BANCARIO EM 31/12/2017 CONFORME EXTRATO (R\$)				28.696.388,35
(-) CHEQUES EM TRANSITO				
No.	DATA	HISTORICO	VALOR (R\$)	
				0,00
(-) CREDITOS NO EXTRATO NAO LANÇADOS NO RAZAO				
No.	DATA	HISTORICO	VALOR (R\$)	
				0,00
(-) DÉBITOS NO RAZÃO NAO CORRESPONDIDOS NO EXTRATO				
No.	DATA	HISTORICO	VALOR (R\$)	
				0,00
(+) DEBITOS NO EXTRATOS NAO LANÇADOS NO RAZAO				
No.	DATA	HISTORICO	VALOR (R\$)	
				0,00
(+) CRÉDITOS NO RAZÃO NAO CORRESPONDIDOS NO EXTRATO				
No.	DATA	HISTORICO	VALOR (R\$)	
				0,00
SALDO CONTABIL EM 31/12/2017 CONFORME DEMONSTRATIVO (R\$)				28.696.388,35

Luzia F. Santos
Contadora
CRC 013.156/O-9



CONCILIAÇÃO BANCÁRIA EM DEZEMBRO/2017

Documento Assinado Digitalmente por: LUZIA FRANCISCA DOS SANTOS, FRANCISCO BARRETO DE MENEZES LEITE
Acesse em: <https://etec.tce.pe.gov.br/epv/validaDoc.seam> Código do documento: 7365139f-57ac-4431-a618-540608513d78

BANCO : SANTANDER				CONTA: 13.000104-2	Aplicação
SALDO BANCARIO EM 31/12/2017 CONFORME EXTRATO (R\$)					1.080.462,82
(-) CHEQUES EM TRANSITO					
No.	DATA	HISTORICO	VALOR (R\$)		
				0,00	
(-) CREDITOS NO EXTRATO NAO LANÇADOS NO RAZAO					
No.	DATA	HISTORICO	VALOR (R\$)		
				0,00	
(-) DÉBITOS NO RAZÃO NAO CORRESPONDIDOS NO EXTRATO					
No.	DATA	HISTORICO	VALOR (R\$)		
				0,00	
(+) DEBITOS NO EXTRATOS NAO LANÇADOS NO RAZAO					
No.	DATA	HISTORICO	VALOR (R\$)		
				0,00	
(+) CRÉDITOS NO RAZÃO NAO CORRESPONDIDOS NO EXTRATO					
No.	DATA	HISTORICO	VALOR (R\$)		
				0,00	
SALDO CONTABIL EM 31/12/2017 CONFORME DEMONSTRATIVO (R\$)					1.080.462,82

Luzia F. Santos
Contadora
CRC 013.156/O-9



CONCILIAÇÃO BANCÁRIA EM DEZEMBRO/2017

BANCO : SANTANDER

CONTA: 45.000002-6

Aplicação

SALDO BANCARIO EM 31/12/2017 CONFORME EXTRATO (R\$)				2.045.127,66
(-) CHEQUES EM TRANSITO				
No.	DATA	HISTORICO	VALOR (R\$)	
				0,00
(-) CREDITOS NO EXTRATO NAO LANÇADOS NO RAZAO				
No.	DATA	HISTORICO	VALOR (R\$)	
				0,00
(-) DEBITOS NO RAZAO NAO CORRESPONDIDOS NO EXTRATO				
No.	DATA	HISTORICO	VALOR (R\$)	
				0,00
(+) DEBITOS NO EXTRATOS NAO LANÇADOS NO RAZAO				
No.	DATA	HISTORICO	VALOR (R\$)	
				0,00
(+) CRÉDITOS NO RAZÃO NÃO CORRESPONDIDOS NO EXTRATO				
No.	DATA	HISTORICO	VALOR (R\$)	
				0,00
SALDO CONTABIL EM 31/12/2017 CONFORME DEMONSTRATIVO (R\$)				2.045.127,66

Documento Assinado Digitalmente por: LUZIA FRANCISCA DOS SANTOS, FRANCISCO BARRETO DE MENEZES LEITE
Acesse em: <https://atce.tce.pe.gov.br/epv/validaDoc.seam> Código do documento: 7365139f-57ac-4431-a618-540608513d78

Luzia F. Santos
Contadora
CRC 013.156/O-9

IGAPREV - IGARASSU PREVIDENCIA

Agência: 4025

Conta Corrente



Extrato

Período: 01/12/2017 a 31/12/2017

Data/Hora: 02/01/2018 às 11:38h

Data	Histórico	Docto.	Valor R\$	Saldo R\$
01/12/2017	SALDO ANTERIOR			241.488,99
01/12/2017	APLICACAO EM FUNDO	000000	-200.000,00	41.488,99
04/12/2017	TED DIFERENTE TITULARIDADE CIP 02566224000190	000000	217,80	41.706,79
04/12/2017	TED DIFERENTE TITULARIDADE CIP 02566224000190	000000	123,68	41.830,47
05/12/2017	RESGATE FUNDO DE INVESTIMENTO	000000	160.068,91	181.899,38
05/12/2017	TRANSF VALORES P/C/C MESMO TITULAR PARA: 4025.13.000104-2	302693	-500,00	181.399,38
05/12/2017	TRANSF VALORES P/C/C MESMO TITULAR PARA: 4025.13.000104-2	433639	-57.930,14	123.469,24
05/12/2017	RESGATE FUNDO DE INVESTIMENTO	000000	40.089,52	163.558,76
06/12/2017	TRANSF VALORES P/C/C MESMO TITULAR PARA: 4025.13.000104-2	423112	-56.430,15	107.128,61
07/12/2017	TED DIFERENTE TITULARIDADE CIP 12025214000100	000000	168.596,68	275.725,29
07/12/2017	TRANSFERENCIA ENTRE CONTAS DE: 4025.13.000221-8	012712	12.811,94	288.537,23
07/12/2017	CHEQUE EMITIDO/DEBITADO	000840	-310,00	288.227,23
08/12/2017	TARIFA MENSALIDADE PACOTE SERVICOS NOVEMBRO / 2017	000000	-42,50	287.804,73
11/12/2017	CHEQUE EMITIDO/DEBITADO	000843	-1.583,09	286.221,64
12/12/2017	TED MESMA TITULARIDADE CIP TRANSFERENCIA ENTRE CONTA	000000	730.000,00	1.016.221,64
12/12/2017	DEBITO PAGAMENTO DE SALARIO PAGESAL: 593 PAGTOS	011212	-743.642,00	272.579,64
12/12/2017	CHEQUE EMITIDO/DEBITADO	000844	-40,30	272.139,34
13/12/2017	DEBITO PAGAMENTO DE SALARIO PAGESAL: 1 PAGTOS	011213	-1.167,00	270.972,34
13/12/2017	TRANSF VALORES P/C/C MESMO TITULAR PARA: 4025.45.000002-6	370609	-31.123,18	239.849,16
14/12/2017	TRANSF VALOR P/ CONTA DIF TITULAR PARA: 4025.13.000980-6	243582	-188,33	239.660,83
14/12/2017	TRANSF VALOR P/ CONTA DIF TITULAR PARA: 4025.13.000980-6	253132	-145,00	239.515,83
14/12/2017	DEBITO PAGAMENTO DE SALARIO PAGESAL: 2 PAGTOS	011214	-922,00	238.593,83
14/12/2017	CHEQUE EMITIDO/DEBITADO	000846	-1.260,00	237.333,83
15/12/2017	DEBITO PAGAMENTO DE SALARIO PAGESAL: 4 PAGTOS	011215	-1.116,00	236.217,83
18/12/2017	APLICACAO EM FUNDO	000000	-200.000,00	36.217,83
19/12/2017	DEBITO PAGAMENTO DE SALARIO PAGESAL: 4 PAGTOS	011219	-557,34	35.660,49
21/12/2017	TED DIFERENTE TITULARIDADE CIP 02566224000190	000000	123,68	35.784,17
21/12/2017	TED DIFERENTE TITULARIDADE CIP 02566224000190	000000	217,80	35.999,97
21/12/2017	TED MESMA TITULARIDADE STR TRANSFERENCIA ENTRE CONTA	000000	900.000,00	1.036.000,00
21/12/2017	TED MESMA TITULARIDADE STR TRANSFERENCIA ENTRE CONTA	000000	600.000,00	1.636.000,00
21/12/2017	CHEQUE EMITIDO/DEBITADO	000848	-213,38	1.422.686,62
22/12/2017	DEBITO PAGAMENTO DE SALARIO PAGESAL: 604 PAGTOS	011222	-1.462.911,68	99.774,94
27/12/2017	TRANSFERENCIA ENTRE CONTAS DE: 4025.13.000104-2	525775	54.811,70	154.586,64
28/12/2017	TED DIFERENTE TITULARIDADE CIP 02566224000190	000000	110,07	154.696,71
28/12/2017	TED DIFERENTE TITULARIDADE CIP 02566224000190	000000	62,49	154.759,20
28/12/2017	PGTO TITULO OUTRO BCO - INTERNET	000000	-85.347,75	69.411,45

Documento Assinado Digitalmente por: LUZIA FRANCISCA DOS SANTOS FRANCISCO BARRETO DE MENEZES LEITE
 Acesse em: <https://epec.pe.gov.br/epp/validadoc> sem o Código do documento: 7365139f-57ac-4431-a618-540608513d78

Saldo

Posição em: 02/01/2018

A - Saldo de Conta Corrente

63.223,22

B - Saldo Bloqueado

0,00

C - Saldo Disponível Conta Corrente (A - B)

63.223,22



Extrato por Período – Fundos de Investimento

Conta Corrente: 13.000095.5

IGAPREV - IGARASSU PREVIDENCIA

Agência: 4025

Período de: 01/12/2017 a: 31/12/2017

Data/Hora: 02/01/2018 12:01h

Administrador: BANCO SANTANDER (BRASIL) S.A.

CNPJ: 90.400.888/0001-42

Fundo: FIC FI INSTITUCIONAL RF, - CNPJ: 06.095.438/0001-87

Conta Fundo: Todas

Dta. Referência	Histórico	Ct. Fundo	Certificado	Dt. Aplic.	Vi. Cota	Qtde. Cotas	Valor Bruto	Vi. IR	Vi. IOF	Vi. Tx. Saída	Vi. Líquido
30/11/2017	saldo inicial	000000000	000000000	-	453,7368210	0	0,00	0,00	0,00	0,00	0,00
01/12/2017	aplicacao	000000002	000000174	01/12/2017	453,9439017	440,583075	200.000,00	0,00	0,00	0,00	200.000,00
05/12/2017	resgate	000000002	000000174	01/12/2017	454,3035146	440,583075	200.158,43	0,00	0,00	0,00	200.158,43
18/12/2017	aplicacao	000000002	000000180	18/12/2017	455,2943485	439,276264	200.000,00	0,00	0,00	0,00	200.000,00
29/12/2017	saldo final	000000000	000000000	-	456,5580714	439,276264	200.555,12	0,00	0,00	0,00	200.555,12

Totais

Valor aplicado:	400.000,00	Valorização:	713,55
Valor bruto resgatado:	200.158,43	Rendimento tributado:	0,00
Valor total IR:	0,00	Valor antecipação de IR:	0,00
Valor total IOF:	0,00	Prejuízo compensado:	0,00
Valor taxa saída:	0,00		

Outras informações

Valores bloqueados:	0,00	Saldo líq. disponível:	0,00
Valor líquido resgatado pendente de crédito em conta*:	00'0		
Valor aplicado pendente de conversão:	0,00		



Documento Assinado Digitalmente por: LUZIA FRANCISCA DOS SANTOS, FRANCISCO BARRETO DE MENEZES LEITE
 Acesse em: <https://etec.tce.pe.gov.br/epp/validarDocumento.seam> Código do documento: 7365139f-59d0-4431-8618-540608513d78



Extrato por Período – Fundos de Investimento

IGAPREV - IGARASSU PREVIDENCIA

Agência: **4025**

Conta Corrente: **13.000095.5**

Período de: 03/11/2017 **a:** 01/01/2018
Data/Hora: 02/01/2018 12:04h

Administrador: BANCO SANTANDER (BRASIL) S.A.
CNPJ: 90.400.888/0001-42

Fundo: FIC IMA-B TIT PUB RF LP, - CNPJ: 11.180.607/0001-17

Conta Fundo: Todas		Dta. Referência	Histórico	Ct. Fundo	Certificado	Dt. Aplic.	Vi. Cota	Qtde. Cotas	Valor Bruto	Vi. IR	Vi. IOF	Vi. Tx. Saída	Vi. Líquido
02/11/2017	saldo inicial	000000000	000000000	-	259,9445999	1.546,379808	401.973,08	0,00	0,00	0,00	0,00	401.973,08	
28/11/2017	resgate	005514069	000000115	11/10/2017	259,7576973	1.546,379808	401.684,05	0,00	0,00	0,00	0,00	401.684,05	
29/12/2017	saldo final	000000000	000000000	-	259,9445999	0	0,00	0,00	0,00	0,00	0,00	0,00	

Totais

Valor aplicado:	Valorização:	-289,03
Valor bruto resgatado:	Rendimento tributado:	0,00
Valor total IR:	Valor antecipação de IR:	0,00
Valor total IOF:	Prejuízo compensado:	0,00
Valor taxa saída:	Saldo líq. disponível:	0,00

Outras informações

Valores bloqueados:	0,00
Valor líquido resgatado pendente de crédito em conta*:	0,00
Valor aplicado pendente de conversão:	00,00
Valor líquido resgatado pendente de conversão**:	00,00





IGAPREV - IGARASSU PREVIDENCIA

Agência: 4025

Conta Corrente: 13-000104-2

Extrato

Período: 01/12/2017 a 31/12/2017

Data/Hora: 02/01/2018 às 12:39h

Data	Histórico	Docto.	Valor R\$	Saldo R\$
01/12/2017	SALDO ANTERIOR			2.056,50
01/12/2017	PGTO CONTA DE TELEFONE EM CANAIS INTERNET TELEMAR RJ ANTIG	000000	-156,19	1.900,31
05/12/2017	TRANSFERENCIA ENTRE CONTAS DE: 4025.13.000095-5	302693	500,00	
05/12/2017	TRANSFERENCIA ENTRE CONTAS DE: 4025.13.000095-5	433639	57.930,14	
05/12/2017	PAGAMENTO DE TITULOS - BCE 09.089.356/0001-18	000000	-450,00	
05/12/2017	TRANSFERENCIA PARA CONTA POUPANCA PARA: 4025.60.009255-2	522308	-950,00	58.930,45
06/12/2017	TRANSFERENCIA ENTRE CONTAS DE: 4025.13.000095-5	423112	56.430,15	
06/12/2017	APLICACAO EM FUNDO	000000	-60.000,00	55.360,60
07/12/2017	TRANSF VALOR P/ CONTA DIF TITULAR PARA: 4025.13.000145-1	171259	-9.000,00	
07/12/2017	COMPENSACAO INTERNA DE CHEQUE	001156	-1.650,00	44.710,60
08/12/2017	TARIFA MENSALIDADE PACOTE SERVICOS NOVEMBRO / 2017	000000	-42,50	44.668,10
11/12/2017	PGTO TITULO OUTRO BCO - INTERNET	000000	-660,00	
11/12/2017	CHEQUE EMITIDO/DEBITADO	001152	-379,75	43.628,35
12/12/2017	PGTO TITULO OUTRO BCO - INTERNET	000000	-1.780,00	41.848,35
13/12/2017	PGTO TITULO OUTRO BCO - INTERNET	000000	-660,00	41.188,35
18/12/2017	PGTO GUIA PREV SOCIAL-CANAIS INTERNET GPS	000000	-5.059,30	36.129,05
21/12/2017	PGTO TITULO OUTRO BCO - INTERNET	000000	-100,00	36.029,05
22/12/2017	RESGATE FUNDO DE INVESTIMENTO	000000	40.543,65	
22/12/2017	PGTO GUIA PREV SOCIAL-CANAIS INTERNET GPS	000000	-4.419,11	
22/12/2017	COMPENSACAO INTERNA DE CHEQUE	001158	-500,00	71.653,59
26/12/2017	TRANSF VALOR P/ CONTA DIF TITULAR PARA: 4059.13.000259-0	395724	-1.900,00	
26/12/2017	TRANSF VALOR P/ CONTA DIF TITULAR PARA: 4059.13.000259-0	423709	-1.900,00	
26/12/2017	TRANSF VALOR P/ CONTA DIF TITULAR PARA: 4059.13.000259-0	444072	-1.900,00	
26/12/2017	CHEQUE EMITIDO/DEBITADO	001157	-379,75	65.573,84
27/12/2017	TRANSF VALORES P/C/C MESMO TITULAR PARA: 4025.13.000095-5	525775	-54.811,70	10.762,14
02/01/2018	DEBITO AUT. CTA ENERGIA ELETRICA CELPE - PE	000000	-456,73	
02/01/2018	PGTO CONTA DE TELEFONE EM CANAIS INTERNET TELEMAR RJ ANTIG	000000	-164,87	10.140,54

Saldo

Posição em: 02/01/2018

A - Saldo de Conta Corrente	10.140,54
B - Saldo Bloqueado	0,00
C - Saldo Disponível Conta Corrente (A - B)	10.140,54

Documento Assinado Digitalmente por: LUZIA FRANCISCA DOS SANTOS, FRANCISCO BARRETO DE MENEZES LEITE
 Acesso em: https://cete.tee.pe.gov.br/epv/validaDoc.seam Código do documento: 7365139f-57ac-4431-a618-540608513d78

Extrato por Período – Fundos de Investimento
IGAPREV - IGARASSU PREVIDENCIA

 Agência: **4025**

 Conta Corrente: **13.000104.2**
Período de: 01/12/2017 **a:** 31/12/2017

Data/Hora: 02/01/2018 12:41h

Administrador: BANCO SANTANDER (BRASIL) S.A.

CNPJ: 90.400.888/0001-42

Fundo: FIC FI INSTITUCIONAL RF, - CNPJ: 06.095.438/0001-87

Conta Fundo: Todas												
Dta. Referência	Histórico	Ct. Fundo	Certificado	Dt. Aplic.	Vi. Cota	Qtde. Cotas	Valor Bruto	Vi. IR	Vi. IOF	Vi. Tx. Saída	Vi. Líquido	
30/11/2017	saldo inicial	000000000	000000000	-	453,7368210	2.234,504291	1.013.876,82	0,00	0,00	0,00	1.013.876,82	
06/12/2017	aplicacao	000000001	000000180	06/12/2017	454,4228268	132,035621	60.000,00	0,00	0,00	0,00	60.000,00	
29/12/2017	saldo final	000000000	000000000	-	456,5580714	2.366,539912	1.080.462,82	0,00	0,00	0,00	1.080.462,82	
Totais												
Valor aplicado:							60.000,00	Valorização:		6.586,00		
Valor bruto resgatado:							0,00	Rendimento tributado:		0,00		
Valor total IR:							0,00	Valor antecipação de IR:		0,00		
Valor total IOF:							0,00	Prejuízo compensado:		0,00		
Valor taxa saída:							0,00					

Outras informações
Valores bloqueados:
Valor líquido resgatado pendente de crédito em conta*:
Valor aplicado pendente de conversão:
Valor líquido resgatado pendente de conversão:**
Saldo líq. disponível:

1.080.462,82



Extrato por Período – Fundos de Investimento

IGAPREV - IGARASSU PREVIDENCIA

Agência: **4025**

Conta Corrente: **13.000104.2**

Período de: 01/12/2017 **a:** 31/12/2017
Data/Hora: 02/01/2018 12:42h

Administrador: BANCO SANTANDER (BRASIL) S.A.
CNPJ: 90.400.888/0001-42

Fundo: FIC IMA-B TIT PUB RF LP, - CNPJ: 11.180.607/0001-17

Conta Fundo: Todas											
Dta. Referência	Histórico	Ct. Fundo	Certificado	Dt. Aplic.	Vi. Cota	Qtde. Cotas	Valor Bruto	Vi. IR	Vi. IOF	Vi. Tx. Saída	Vi. Líquido
30/11/2017	saldo inicial	000000000	000000000	-	257,9221214	156,527326	40.371,85	0,00	0,00	0,00	40.371,85
21/12/2017	resgate	000000002	000000015	09/08/2017	259,0196302	156,527326	40.543,65	0,00	0,00	0,00	40.543,65
29/12/2017	saldo final	000000000	000000000	-	259,9445999	0	0,00	0,00	0,00	0,00	0,00

Totais

Valor aplicado:	171,80
Valor bruto resgatado:	0,00
Valor total IR:	40.543,65
Valor total IOF:	0,00
Valor taxa saída:	0,00
Valorização:	171,80
Rendimento tributado:	0,00
Valor antecipação de IR:	0,00
Prejuízo compensado:	0,00
Saldo líq. disponível:	0,00

Outras informações

Valores bloqueados:	0,00
Valor líquido resgatado pendente de crédito em conta*:	0,00
Valor aplicado pendente de conversão:	0,00
Valor líquido resgatado pendente de conversão**:	0,00

00'0

00'0

00'0

00'0

00'0

0,00

00'0

00'0

00'0

00'0

00'0

0,00





IGAPREV - IGARASSU PREVIDENCIA

Agência: 4025

Conta Corrente: 45-000002-6

Extrato

Período: 01/12/2017 a 31/12/2017

Data/Hora: 02/01/2018 às 12:43h

Data	Histórico	Docto.	Valor R\$	Saldo R\$
13/12/2017	SALDO ANTERIOR			27,19
13/12/2017	TRANSFERENCIA ENTRE CONTAS DE: 4025.13.000095-5	370609	31.123,18	31.150,37
18/12/2017	TARIFA MENSALIDADE PACOTE SERVICOS NOVEMBRO / 2017	000000	-85,00	
18/12/2017	APLICACAO EM FUNDO	000000	-31.000,00	65,37

Saldo

Posição em: 02/01/2018

A - Saldo de Conta Corrente	65,37
B - <u>Saldo Bloqueado</u>	0,00
C - Saldo Disponível Conta Corrente (A - B)	65,37

Central de Atendimento
Santander Empresarial

4004-2125 (Regiões Metropolitanas)
0800 726 2125 (Demais Localidades)

SAC 0800 762 7777
Ouvidoria 0800 726 0322

Documento Assinado Digitalmente por: LUZIA FRANCISCA DOS SANTOS, FRANCISCO BARRETO DE MENEZES LEITE
 Acesso em: https://etec.tce.pe.gov.br/epv/validaDoc.seam?codigo_documento:7365f39f-57ac-4431-a618-540608513d78

Extrato por Período – Fundos de Investimento
IGAPREV - IGARASSU PREVIDENCIA

 Agência: **4025**

 Conta Corrente: **45.000002.6**
Período de: 01/12/2017 a: 31/12/2017

 Data/Hora: **02/01/2018 12:44h**
Administrador: BANCO SANTANDER (BRASIL) S.A.

CNPJ: 90.400.888/0001-42

Fundo: FIC IMA-B TIT PUB RF LP, - CNPJ: 11.180.607/0001-17

Conta Fundo: Todas

Dta. Referência	Histórico	Ct. Fundo	Certificado	Dt. Aplic.	Vi. Cota	Qtde. Cotas	Valor Bruto	Vi. IR	Vi. IOF	Vi. Tx. Saída	Vi. Líquido	
30/11/2017	saldo inicial	000000000	000000000	-	257,9221214	6.283,372697	1.620.620,80	0,00	0,00	0,00	1.620.620,80	
29/12/2017	saldo final	000000000	000000000	-	259,9445999	6.283,372697	1.633.328,78	0,00	0,00	0,00	1.633.328,78	
Totais												
Valor aplicado:								0,00		Valorização:		12.707,98
Valor bruto resgatado:								0,00		Rendimento tributado:		0,00
Valor total IR:								0,00		Valor antecipação de IR:		0,00
Valor total IOF:								0,00		Prejuízo compensado:		0,00
Valor taxa saída:								0,00				

Outras informações

Valores bloqueados:	0,00	Saldo líq. disponível:	1.633.328,78
Valor líquido resgatado pendente de crédito em conta*:	0,00		
Valor aplicado pendente de conversão:	0,00		
Valor líquido resgatado pendente de conversão**:	0,00		





Extrato por Período – Fundos de Investimento

IGAPREV - IGARASSU PREVIDENCIA

Agência: 4025

Conta Corrente: 45.000002.6

Período de: 01/12/2017 a: 31/12/2017

Data/Hora: 02/01/2018 12:45h

Administrador: BANCO SANTANDER (BRASIL) S.A.

CNPJ: 90.400.888/0001-42

Fundo: FIC FI INSTITUCIONAL RF, - CNPJ: 06.095.438/0001-87

Conta Fundo: Todas

Dta. Referência	Histórico	Ct. Fundo	Certificado	Dt. Aplic.	Vi. Cota	Qtde. Cotas	Valor Bruto	Vi. IR	Vi. IOF	Vi. Tx. Saída	Vi. Líquido
30/11/2017	saldo inicial	000000000	000000000	-	453,7368210	833,876180	378.360,28	0,00	0,00	0,00	378.360,28
18/12/2017	aplicacao	000000003	000000102	18/12/2017	455,2943485	68,087821	31.000,00	0,00	0,00	0,00	31.000,00
29/12/2017	saldo final	000000000	000000000	-	456,5580714	901,964001	411.798,88	0,00	0,00	0,00	411.798,88

Totais

Valor aplicado:	31.000,00	Valorização:	2.438,60
Valor bruto resgatado:	0,00	Rendimento tributado:	0,00
Valor total IR:	0,00	Valor antecipação de IR:	0,00
Valor total IOF:	0,00	Prejuízo compensado:	0,00
Valor taxa saída:	0,00		

Outras informações

Valores bloqueados:		Saldo líq. disponível:	411.798,88
Valor líquido resgatado pendente de crédito em conta*:			
Valor aplicado pendente de conversão:	00,00		
Valor líquido resgatado pendente de conversão**:	00,00		





A33Y15123
15/01/2018 12:44:44



Extrato conta corrente

Cliente - Conta atual

Agência 1361-7
 Conta corrente 15527-6 IGAPREV IGARASSU PREV
 Período do extrato 12/2017

Lançamentos

Dt. movimento	Dt. balancete	Histórico	Documento	Valor R\$
26/09/2017		Saldo Anterior		2.197,70
31/12/2017		SALDO		2.197,70

Transação efetuada com sucesso por: JB699105 FRANCISCO B M LEITE.

Serviço de Atendimento ao Consumidor - SAC 0800 729 0722

Ouvidoria BB 0800 729 5678
Para deficientes auditivos 0800 729 0088

Documento Assinado Digitalmente por LUIZIA FRANCISCA DOS SANTOS, FRANCISCO BARRETO DE MENEZES LEITE
Acesse em: https://etec.tce.pb.gov.br/etec/validaDoc.seam?codigo_documento:7365139f-57ac-4431-a618-540608513d78

A33Y1512
15/01/2018 12:45:08

Consultas - Investimentos Fundos - Mensal

Cliente

Agência 1361-7
Conta 15527-6 IGAPREV IGARASSU PREV
Mês/ano referência DEZEMBRO/2017

BB Previd RF IMA-B - CNPJBB PREVID RF IMA-B

Data	Histórico	Valor	Valor IRPrej. Comp.	Valor IOF	Quantidade cotas	Valor cota	Saldo cotas
30/11/2017	SALDO ANTERIOR	6.734.871,33			1.714.587,509859		
29/12/2017	SALDO ATUAL	6.791.904,04			1.714.587,509859		1.714.587,509859

Resumo do mês

SALDO ANTERIOR	6.734.871,33
APLICAÇÕES (+)	0,00
RESGATES (-)	0,00
RENDIMENTO BRUTO (+)	57.032,71
IMPOSTO DE RENDA (-)	0,00
IOF (-)	0,00
RENDIMENTO LÍQUIDO	57.032,71
SALDO ATUAL =	6.791.904,04

Valor da Cota

30/11/2017	3,927983433
29/12/2017	3,961246657

Rentabilidade

No mês	0,8468
No ano	12,7997
Últimos 12 meses	12,7997

BB Prev TP IPCA III - CNPJBB PREV TP IPCA III

Data	Histórico	Valor	Valor IRPrej. Comp.	Valor IOF	Quantidade cotas	Valor cota	Saldo cotas
30/11/2017	SALDO ANTERIOR	1.978.261,20			1.225.787,969267		
29/12/2017	SALDO ATUAL	1.992.329,88			1.225.787,969267		1.225.787,969267

Resumo do mês

SALDO ANTERIOR	1.978.261,20
APLICAÇÕES (+)	0,00
RESGATES (-)	0,00
RENDIMENTO BRUTO (+)	14.068,68
IMPOSTO DE RENDA (-)	0,00
IOF (-)	0,00
RENDIMENTO LÍQUIDO	14.068,68
SALDO ATUAL =	1.992.329,88

Valor da Cota

30/11/2017	1,613868993
29/12/2017	1,625346247

Rentabilidade

No mês	0,7111
No ano	9,3047
Últimos 12 meses	9,3047

BB Previd RF IMAB 5+ - CNPJBB PREVID RF IMAB 5+

Data	Histórico	Valor	Valor IRPrej. Comp.	Valor IOF	Quantidade cotas	Valor cota	Saldo cotas
30/11/2017	SALDO ANTERIOR	3.482.833,73			1.546.018,928861		
29/12/2017	SALDO ATUAL	3.508.909,69			1.546.018,928861		1.546.018,928861

Resumo do mês

SALDO ANTERIOR	3.482.833,73
APLICAÇÕES (+)	0,00
RESGATES (-)	0,00
RENDIMENTO BRUTO (+)	26.075,96
IMPOSTO DE RENDA (-)	0,00
IOF (-)	0,00
RENDIMENTO LÍQUIDO	26.075,96
SALDO ATUAL =	3.508.909,69

Valor da Cota

30/11/2017	2,252775606
29/12/2017	2,269642129

Rentabilidade

No mês	0,7486
No ano	12,1652
Últimos 12 meses	12,1652

 Documento Assinado Digitalmente por: LUZIA FRANCISCA DOS SANTOS, FRANCISCO DE ARRIBANO DE MENEZES LEITE
 Acesso em: https://eccc.bcb.gov.br/epp/validarDoc.seam?codigoDocumento:7365139f-578c-443b-b1618-540608513d78

**BB PREVID RF IDKA 2 - CNPJBB PREVID RF IDKA 2**

Data	Histórico	Valor	Valor IRPrej. Comp.	Valor IOF	Quantidade cotas	Valor cota
30/11/2017	SALDO ANTERIOR	7.767.236,75			3.551.572,487639	
29/12/2017	SALDO ATUAL	7.834.274,67			3.551.572,487639	3.551.572,487639

Resumo do mês

SALDO ANTERIOR	7.767.236,75
APLICAÇÕES (+)	0,00
RESGATES (-)	0,00
RENDIMENTO BRUTO (+)	67.037,92
IMPOSTO DE RENDA (-)	0,00
IOF (-)	0,00
RENDIMENTO LÍQUIDO	67.037,92
SALDO ATUAL =	7.834.274,67

Valor da Cota

30/11/2017	2,186985279
29/12/2017	2,205860841

Rentabilidade

No mês	0,8630
No ano	12,3993
Últimos 12 meses	12,3993

Transação efetuada com sucesso por: JB699105 FRANCISCO B M LEITE.

Serviço de Atendimento ao Consumidor - SAC 0800 729 0722

Ouvidoria BB 0800 729 5678
Para deficientes auditivos 0800 729 0088

Documento Assinado Digitalmente por: LUZIA FRANCISCA DOS SANTOS, FRANCISCO BARRETO DE MENEZES LEITE
Acesse em: https://etec.tce.pe.gov.br/epv/validaDoc.seam?codigo_documento:7365139f-57ac-4431-a618-540608513d78

CAIXA**Extrato por período**

Cliente: IGAPREV IGARASSU PREVIDENCIA

Conta: 2191 / 006 / 00000065-0

Data: 02/01/2018 - 13:04

Mês: Dezembro/2017

Período: 1 - 31

Extrato

Data Mov.	Nr. Doc.	Histórico	Valor	Saldo
	000000	SALDO ANTERIOR	0,00	1.816,76 C
05/12/2017	725930	RESGATE	82.098,51 C	83.915,27 C
06/12/2017	699050	CRED TEV	89.903,23 C	173.818,50 C
06/12/2017	699107	CRED TEV	14.263,19 C	188.081,69 C
06/12/2017	699138	CRED TEV	8.756,14 C	196.837,83 C
06/12/2017	699171	CRED TEV	79.163,90 C	276.001,73 C
06/12/2017	699201	CRED TEV	6.806,23 C	282.807,96 C
06/12/2017	699238	CRED TEV	78.780,42 C	361.588,38 C
06/12/2017	699276	CRED TEV	14.194,08 C	375.782,46 C
06/12/2017	699301	CRED TEV	6.806,83 C	382.589,29 C
06/12/2017	699337	CRED TEV	8.755,67 C	391.344,96 C
06/12/2017	699366	CRED TEV	40.162,99 C	431.507,95 C
06/12/2017	857823	CRED TEV	39.968,44 C	471.476,39 C
07/12/2017	238011	APLICACAO	387.561,12 D	83.915,27 C
12/12/2017	366604	RESGATE	730.000,00 C	813.915,27 C
12/12/2017	135468	ENVIO TED	730.000,00 D	83.915,27 C
14/12/2017	000000	DEB.AUTOR.	82.098,51 D	1.816,76 C
18/12/2017	457113	RESGATE	4.497.304,17 C	4.499.120,93 C
18/12/2017	460138	APLICACAO	4.496.731,68 D	2.389,25 C
21/12/2017	254807	RESGATE	1.500.000,00 C	1.502.389,25 C
21/12/2017	146794	ENVIO TED	900.000,00 D	602.389,25 C
21/12/2017	146844	ENVIO TED	600.000,00 D	2.389,25 C

SAC CAIXA: 0800 726 0101

Pessoas com deficiência auditiva: 0800 726 2492

Ouvidoria: 0800 725 7474

Help Desk CAIXA: 0800 726 0104

Documento Assinado Digitalmente por: LUZIA FRANCISCA DOS SANTOS, FRANCISCO BARRETO DE MENEZES LEITE
Acesse em: <https://etec.tce.pe.gov.br/epv/validaDoc.seam> Código do documento: 7365139f-57ac-4431-a618-540608513d78

Extrato Fundo de Investimento
 Para simples verificação

Nome da Agência IGARASSU, PE	Código 2191	Operação 5462	Emissão 08/01/2018
---------------------------------	----------------	------------------	-----------------------

Fundo CAIXA FI BRASIL TÍTULOS PÚBLICOS RF	CNPJ do Fundo 05.164.356/0001-84	Início das Atividades do Fundo 10/02/2006
--	-------------------------------------	--

Rentabilidade do Fundo

No Mês(%)	No Ano(%)	Nos Últimos 12 Meses(%)	Cota em: 30/11/2017	Cota em: 29/12/2017
0,5461	9,9127	9,9127	3,496001	3,515095

Administradora

Nome Caixa Econômica Federal	Endereço SBS - Quadra 04 - Lotes 3/4 - Brasília/DF	CNPJ da Administradora 00.360.305/0001-04
---------------------------------	---	--

Cliente

Nome IGAPREV IGARASSU PREVIDENCIA	CPF/CNPJ 06.234.755/0001-37	Conta Corrente 006.00000065-0	Mês/Ano 12/2017	Folha 01/01
Análise do Perfil do Investidor		Data da Avaliação		

Resumo da Movimentação

Histórico	Valor em R\$	Qtde de Cotas
Saldo Anterior	1.938.392,38C	554.459,903135
Aplicações	387.561,12C	110.701,321522
Resgates	2.312.098,51D	659.096,156510
Rendimento Bruto no Mês	7.464,30C	
IRRF	0,00	
IOF	0,00	
Taxa de Saída	0,00	
Saldo Bruto*	21.319,29C	6.065,068147
Resgate Bruto em Trânsito*	0,00	

(*) Valor sujeito à tributação, conforme legislação em vigor

Movimentação Detalhada

Data	Histórico	Valor R\$	Qtde de Cotas
05 / 12	RESGATE	82.098,51D	23.462,636463
	IRRF	0,00	
	IOF	0,00	
07 / 12	APLICACAO	387.561,12C	110.701,321522
12 / 12	RESGATE	730.000,00D	208.336,900851
	IRRF	0,00	
	IOF	0,00	
21 / 12	RESGATE	1.500.000,00D	427.296,619195
	IRRF	0,00	
	IOF	0,00	

Dados de Tributação

Rendimento Base	0,00	IRRF	0,00
-----------------	------	------	------

Informações ao Cotista

Consulte seu extrato de fundos exclusivamente pelo Internet Banking CAIXA, de forma prática e segura, e beneficie-se de todas as vantagens que os serviços on-line lhe proporcionam. Fale com seu Gerente para solicitar a inibição do envio mensal do seu extrato pelos Correios. Além de reduzir suas despesas com impressão e postagem dos extratos, você contribui para preservação do meio-ambiente!

Prezado(a) Cotista, compareça à sua agência de relacionamento e cadastre ou atualize seu endereço de e-mail.

Serviço de Atendimento ao Cotista

SAC: 0800 726 0101	Endereço para Correspondência: Caixa Postal 72624, São Paulo/SP CEP: 01405-001
Ouvidoria: 0800 725 7474	Endereço Eletrônico: https://www1.caixa.gov.br/atendimento/telefones_da_caixa.asp
Acesse o site da CAIXA: www.caixa.gov.br	

Extrato Fundo de Investimento
 Para simples verificação

Nome da Agência IGARASSU, PE	Código 2191	Operação 5184	Emissão 08/01/2018
Fundo CAIXA FI BRASIL IMA-B TP RF LP	CNPJ do Fundo 10.740.658/0001-93	Início das Atividades do Fundo 08/03/2010	

Rentabilidade do Fundo

No Mês(%)	No Ano(%)	Nos Últimos 12 Meses(%)	Cota em: 30/11/2017	Cota em: 29/12/2017
0,8065	12,5498	12,5498	2,497751	2,517896

Administradora

Nome Caixa Econômica Federal	Endereço SBS - Quadra 04 - Lotes 3/4 - Brasília/DF	CNPJ da Administradora 00.360.305/0001-04
---------------------------------	---	--

Cliente

Nome IGAPREV IGARASSU PREVIDENCIA	CPF/CNPJ 06.234.755/0001-37	Conta Corrente 006.00000065-0	Mês/Ano 12/2017	Folha 01/01
Análise do Perfil do Investidor		Data da Avaliação		

Resumo da Movimentação

Histórico	Valor em R\$	Qtde de Cotas
Saldo Anterior	18.373.297,49C	7.355.936,397310
Aplicações	0,00	0,000000
Resgates	0,00	0,000000
Rendimento Bruto no Mês	148.185,34C	
IRRF	0,00	
IOF	0,00	
Taxa de Saída	0,00	
Saldo Bruto*	18.521.482,83C	7.355.936,397310
Resgate Bruto em Trânsito*	0,00	

(*) Valor sujeito à tributação, conforme legislação em vigor

Movimentação Detalhada

Data	Histórico	Valor R\$	Qtde de Cotas
------	-----------	-----------	---------------

Dados de Tributação

Rendimento Base	IRRF
0,00	0,00

Informações ao Cotista

Consulte seu extrato de fundos exclusivamente pelo Internet Banking CAIXA, de forma prática e segura, e beneficie-se de todas as vantagens que os serviços on-line lhe proporcionam. Fale com seu Gerente para solicitar a inibição do envio mensal do seu extrato pelos Correios. Além de reduzir suas despesas com impressão e postagem dos extratos, você contribui para preservação do meio-ambiente!

Prezado(a) Cotista, compareça à sua agência de relacionamento e cadastre ou atualize seu endereço de e-mail.

Serviço de Atendimento ao Cotista

SAC: 0800 726 0101	Endereço para Correspondência: Caixa Postal 72624, São Paulo/SP CEP: 01405-001
Ouvidoria: 0800 725 7474	Endereço Eletrônico: https://www1.caixa.gov.br/atendimento/telefonos_da_caixa.asp
Acesse o site da CAIXA: www.caixa.gov.br	

Extrato Fundo de Investimento
 Para simples verificação

Nome da Agência IGARASSU, PE	Código 2191	Operação 5568	Emissão 08/01/2018
Fundo CAIXA FI BRASIL IMA-B5+ TP RF LP	CNPJ do Fundo 10.577.503/0001-88	Início das Atividades do Fundo 18/04/2012	

Rentabilidade do Fundo

No Mês(%)	No Ano(%)	Nos Últimos 12 Meses(%)	Cota em: 30/11/2017	Cota em: 29/12/2017
0,7531	12,4377	12,4377	1,777896	1,791286

Administradora

Nome Caixa Econômica Federal	Endereço SBS - Quadra 04 - Lotes 3/4 - Brasília/DF	CNPJ da Administradora 00.360.305/0001-04
---------------------------------	---	--

Cliente

Nome IGAPREV IGARASSU PREVIDENCIA	CPF/CNPJ 06.234.755/0001-37	Conta Corrente 006.00000065-0	Mês/Ano 12/2017	Folha 01/01
Análise do Perfil do Investidor		Data da Avaliação		

Resumo da Movimentação

Histórico	Valor em R\$	Qtde de Cotas
Saldo Anterior	4.503.667,43C	2.533.144,474422
Aplicações	0,00	0,000000
Resgates	4.497.304,17D	2.533.144,474422
Rendimento Bruto no Mês	6.363,26D	
IRRF	0,00	
IOF	0,00	
Taxa de Saída	0,00	
Saldo Bruto*	0,00	0,000000
Resgate Bruto em Trânsito*	0,00	

(*) Valor sujeito à tributação, conforme legislação em vigor

Movimentação Detalhada

Data	Histórico	Valor R\$	Qtde de Cotas
18 / 12	RESGATE	4.497.304,17D	2.533.144,474422
	IRRF	0,00	
	IOF	0,00	

Dados de Tributação**Rendimento Base****IRRF**

0,00

0,00

Informações ao Cotista

Consulte seu extrato de fundos exclusivamente pelo Internet Banking CAIXA, de forma prática e segura, e beneficie-se de todas as vantagens que os serviços on-line lhe proporcionam. Fale com seu Gerente para solicitar a inibição do envio mensal do seu extrato pelos Correios. Além de reduzir suas despesas com impressão e postagem dos extratos, você contribui para preservação do meio-ambiente!

Prezado(a) Cotista, compareça à sua agência de relacionamento e cadastre ou atualize seu endereço de e-mail.

Serviço de Atendimento ao Cotista

SAC: 0800 726 0101	Endereço para Correspondência: Caixa Postal 72624, São Paulo/SP CEP: 01405-001
Ouvidoria: 0800 725 7474	Endereço Eletrônico: https://www1.caixa.gov.br/atendimento/telefones_da_caixa.asp
Acesse o site da CAIXA: www.caixa.gov.br	

Extrato Fundo de Investimento
 Para simples verificação

Nome da Agência IGARASSU, PE	Código 2191	Operação 5824	Emissão 08/01/2018
Fundo CAIXA FI BRASIL IRF-M RF LP	CNPJ do Fundo 14.508.605/0001-00	Início das Atividades do Fundo 16/08/2012	

Rentabilidade do Fundo

No Mês(%)	No Ano(%)	Nos Últimos 12 Meses(%)	Cota em: 30/11/2017	Cota em: 29/12/2017
1,1885	14,8003	14,8003	1,768691	1,789712

Administradora

Nome Caixa Econômica Federal	Endereço SBS - Quadra 04 - Lotes 3/4 - Brasília/DF	CNPJ da Administradora 00.360.305/0001-04
---------------------------------	---	--

Cliente

Nome IGAPREV IGARASSU PREVIDENCIA	CPF/CNPJ 06.234.755/0001-37	Conta Corrente 006.000000065-0	Mês/Ano 12/2017	Folha 01/01
Análise do Perfil do Investidor		Data da Avaliação		

Resumo da Movimentação

Histórico	Valor em R\$	Qtde de Cotas
Saldo Anterior	1.986.974,53C	1.123.415,300730
Aplicações	0,00	0,000000
Resgates	0,00	0,000000
Rendimento Bruto no Mês	23.615,31C	
IRRF	0,00	
IOF	0,00	
Taxa de Saída	0,00	
Saldo Bruto*	2.010.589,84C	1.123.415,300730
Resgate Bruto em Trânsito*	0,00	

(*) Valor sujeito à tributação, conforme legislação em vigor

Movimentação Detalhada

Data	Histórico	Valor R\$	Qtde de Cotas
------	-----------	-----------	---------------

Dados de Tributação**Rendimento Base****IRRF**

0,00

0,00

Informações ao Cotista

Consulte seu extrato de fundos exclusivamente pelo Internet Banking CAIXA, de forma prática e segura, e beneficie-se de todas as vantagens que os serviços on-line lhe proporcionam. Fale com seu Gerente para solicitar a inibição do envio mensal do seu extrato pelos Correios. Além de reduzir suas despesas com impressão e postagem dos extratos, você contribui para preservação do meio-ambiente!

Prezado(a) Cotista, compareça à sua agência de relacionamento e cadastre ou atualize seu endereço de e-mail.

Serviço de Atendimento ao Cotista

SAC: 0800 726 0101	Endereço para Correspondência: Caixa Postal 72624, São Paulo/SP CEP: 01405-001
Ouvidoria: 0800 725 7474	Endereço Eletrônico: https://www1.caixa.gov.br/atendimento/telefones_da_caixa.asp
Acesse o site da CAIXA: www.caixa.gov.br	

Extrato Fundo de Investimento
 Para simples verificação

Nome da Agência IGARASSU, PE	Código 2191	Operação 5464	Emissão 08/01/2018
Fundo CAIXA FI BRASIL IRF-M1 TP RF	CNPJ do Fundo 10.740.670/0001-06	Início das Atividades do Fundo 28/05/2010	

Rentabilidade do Fundo

No Mês(%) 0,5678	No Ano(%) 10,9332	Nos Últimos 12 Meses(%) 10,9332	Cota em: 30/11/2017 2,203125	Cota em: 29/12/2017 2,215635
---------------------	----------------------	------------------------------------	---------------------------------	---------------------------------

Administradora

Nome Caixa Econômica Federal	Endereço SBS - Quadra 04 - Lotes 3/4 - Brasília/DF	CNPJ da Administradora 00.360.305/0001-04
---------------------------------	---	--

Cliente

Nome IGAPREV IGARASSU PREVIDENCIA	CPF/CNPJ 06.234.755/0001-37	Conta Corrente 006.00000065-0	Mês/Ano 12/2017	Folha 01/01
Análise do Perfil do Investidor		Data da Avaliação		

Resumo da Movimentação

Histórico	Valor em R\$	Qtde de Cotas
Saldo Anterior	0,00	0,000000
Aplicações	4.496.731,68C	2.033.873,536808
Resgates	0,00	0,000000
Rendimento Bruto no Mês	9.589,71C	
IRRF	0,00	
IOF	0,00	
Taxa de Saída	0,00	
Saldo Bruto*	4.506.321,39C	2.033.873,536808
Resgate Bruto em Trânsito*	0,00	

(*) Valor sujeito à tributação, conforme legislação em vigor

Movimentação Detalhada

Data	Histórico	Valor R\$	Qtde de Cotas
18 / 12	APLICACAO	4.496.731,68C	2.033.873,536808

Dados de Tributação
Rendimento Base
IRRF

0,00

0,00

Informações ao Cotista

Consulte seu extrato de fundos exclusivamente pelo Internet Banking CAIXA, de forma prática e segura, e beneficie-se de todas as vantagens que os serviços on-line lhe proporcionam. Fale com seu Gerente para solicitar a inibição do envio mensal do seu extrato pelos Correios. Além de reduzir suas despesas com impressão e postagem dos extratos, você contribui para preservação do meio-ambiente!

Prezado(a) Cotista, compareça à sua agência de relacionamento e cadastre ou atualize seu endereço de e-mail.

Serviço de Atendimento ao Cotista

SAC: 0800 726 0101	Endereço para Correspondência: Caixa Postal 72624, São Paulo/SP CEP: 01405-001
Ouvidoria: 0800 725 7474	Endereço Eletrônico: https://www1.caixa.gov.br/atendimento/telefones_da_caixa.asp
Acesse o site da CAIXA: www.caixa.gov.br	



Extrato Mensal

Investidor: IGARASSU IGAPREV PREVIDENCIA
CPF/CNPJ: 06.234.755/0001-37
Endereço: PRACA DA BANDEIRA, 14, CENTRO, IGARASSU, PERNAMBUCO, BRASIL, 53610000.

FI BRASIL 2018 II TP RF CNPJ: 19.768.733/0001-07

Administrador
CAIXA ECONOMICA FEDERAL
CPF/CNPJ: 00.360.305/0001-04
Endereço: AV PAULISTA, 2.300, 11º ANDAR, CERQUEIRA CESAR, SÃO PAULO, SÃO PAULO, BRASIL, 01310-300.
Telefone:
Email:

Fundo

FI BRASIL 2018 II TP RF
CPF/CNPJ: 19.768.733/0001-07

Descrição	Valor	Descrição	Valor
Rentabilidade Mês	0,35%	Rentabilidade Mês Anterior	0,21%
Rentabilidade Últimos 12 meses	9,91%	Rentabilidade Ano	9,91%
Data Início	30/11/2017	Data Fim	29/12/2017
VL Cota Data Início	R\$ 1,207986	VL Cota Data Fim	R\$ 1,212225
Saldo Bruto Anterior	R\$ 3.623.958,00 / 3.000.000,000000	Saldo Bruto Final	R\$ 3.636.675,00 / 3.000.000,000000
Aplicações	R\$ 0,00 / 0,000000	Rendimento Bruto	R\$ 12.717,00
Resgates	R\$ 0,00 / 0,000000	IRRF Provisionado	R\$ 0,00
IRRF	R\$ 0,00	IOF Provisionado	R\$ 0,00
IOF	R\$ 0,00	Taxa Operacional	R\$ 0,00
Rendimento Base	R\$ 0,00	Saldo Líquido	R\$ 3.636.675,00
Resgate Bruto em Trânsito	R\$ 0,00		

Serviço de Atendimento ao Cotista
SAC Caixa 0800 726 0101 Endereço para Correspondência Caixa Postal 72624 Sao Paulo SP
CEP 01405-001
Ouvidoria 0800 725 7474





**REGIME PRÓPRIO DE PREVIDÊNCIA MUNICIPAL
IGAPREV – IGARASSU PREVIDÊNCIA LEI 2.391/2001
ALTERAÇÕES LEI 2.593/2006
CNPJ: 06.234.755/0001-37**



Documento Assinado Digitalmente por: FRANCISCO BARRETO DE MENEZES LEITE
Acesse em: <https://ecec.tce.pe.gov.br/ppp/validaDoc.seam> Código do documento: 3e8e8e0-69e5-4d31-a1bf-359e8e425a5

MAPA DEMONSTRATIVO CONSOLIDADO DOS PROCESSOS LICITATÓRIOS INSTAURADOS NO IGAPREV - 2017

Unidade: IGAPREV

Unidade Orçamentária: IGAPREV

Nº do Proc. Adm.	Certame	Nº do Proc. Licitat	Objeto	Valor Orçado	Tipo da Licitação	Data de Abertura	Nome do(s) Participantes	Proposta Vencedora conforme Homologação		Situação
								Licitante Vencedor com CNPJ/CPF	Valor Adjudicado	
01	Inexigib.	01	Contratação da empresa para fornecimento do serviço de energia elétrica, pela Companhia Energética de Pernambuco (CELPE), no exercício de 2014 para o IGAPREV.	R\$3.000,00	-	-	-	Companhia Energética de Pernambuco (CELPE) CNPJ-10.835.312/0001-08	R\$3.000,00	Concluído
02	Inexigib.	02	Contratação da empresa para fornecimento do serviço de Telefonia Convencional, no exercício de 2014.	R\$2.400,00	-	-	-	Telemar Norte Leste S/A CNPJ-33.000.118/0014-93	R\$2.400,00	Concluído
03	Dispensa	01	Contrato de prestação de serviços técnicos em atuária, com elaboração de relatório de avaliação atuarial e preenchimento do DRAA – demonstrativo de resultado de avaliação atuarial, conforme lei 9.717/98	R\$ 7.920,00	-	-	-	INOVE Consultoria atuarial e previdenciária. CNPJ 24.756.013/001-00	R\$7.920,00	Concluído
03	Pregão	01	Contratação de Serviços de assessoria e consultoria previdenciária específica para RPPS, no âmbito da Administração Pública nas áreas contábil, execução orçamentária, orçamento e gestão fiscal.	R\$ 108.000,00	Melhor preço.	12/06/2017	L & L ASSESSORIA CONTÁBIL E FISCAL S/S LTDA , ROTSON UCHOA DIAS.	L & L ASSESSORIA CONTÁBIL E FISCAL S/S LTDA CNPJ Nº 09.426.607/0001-02	R\$ 108.000,00.	Concluído



**ENDEREÇO: RUA DANTAS BARRETO, 16, CENTRO – IGARASSU – PE
FONE/FAX: (81) 3543-1190 – igaprev@hotmail.com**



REGIME PRÓPRIO DE PREVIDÊNCIA MUNICIPAL
IGAPREV – IGARASSU PREVIDÊNCIA LEI 2.391/2001
ALTERAÇÕES LEI 2.593/2006
CNPJ: 06.234.755/0001-37



Documento Assinado Digitalmente por: FRANCISCO BARRETO DE MENEZES LEITE
 Acesse em: <https://ecec.tce.pe.gov.br/epvp/validaDoc.seam> Código do documento: 3e8e8e0-69e5-4d31-a1bf-359e8e425a5

04	DISPENSA	02	CONTRATAÇÃO DE SERVIÇOS DE MANUTENÇÃO E INSTALAÇÃO DE EQUIPAMENTOS E PROGRAMAS DE INFORMÁTICA E DE REDES LOCAIS DE COMPUTADORES.	R\$ 11.400,00	-	-	VALDENICE SANTOS SOUZA MEI	VALDENICE SANTOS SOUZA MEI CNPJ 27.166.690/0001-00	R\$ 11.400,00	Concluído
05	DISPENSA	03	SERVIÇO DE CONEXÃO DE INTERNET/LINK DEDICADO/VELOCIDADE DE 08 Mbps C/ TRANSMISSÃO VIA RÁDIO C/FREQUENCIA LIBERADA PELA ANATEL OU P/MEIO DE TRANSMISSÃO ÓPTICA.	R\$ 5.400,00	-	-	NETSTART SOLUÇÕES EM TECNOLOGIA DA INFORMAÇÃO LTDA ME	NETSTART SOLUÇÕES EM TECNOLOGIA DA INFORMAÇÃO LTDA ME CNPJ 07.080.022/0001-58	R\$ 5.400,00	Concluído
06	DISPENSA	04	CONTRATAÇÃO DE SERVIÇOS DE HOSPEDAGEM, REGISTRO DE DOMÍNIO SUPORTE DE SEGURANÇA DE DADO WEBSITE INSTITUCIONAL DO IGAPREV.	R\$ 3.600,00	-	-	YANCA DA ENCARNAÇÃO PAZ INFORMÁTICA ME.	YANCA DA ENCARNAÇÃO PAZ INFORMÁTICA ME. – CNPJ 28.189.656/0001-13	R\$ 3.600,00	Concluído

Igarassu, 22 de Março de 2018.

FRANCISCO BARRETO DE MENEZES LEITE:09576703468
 Assinado de forma digital por FRANCISCO BARRETO DE MENEZES LEITE:09576703468
 Dados: 2018.03.26 15:11:24 -03'00'

Francisco Barreto de Menezes Leite
Gerente de Previdência



ENDEREÇO: RUA DANTAS BARRETO, 16, CENTRO – IGARASSU – PE
FONE/FAX: (81) 3543-1190 – igaprev@hotmail.com



REGIME PRÓPRIO DE PREVIDÊNCIA MUNICIPAL
IGAPREV – IGARASSU PREVIDÊNCIA LEI 2.391/2001
ALTERAÇÕES LEI 2.593/2006
CNPJ: 06.234.755/0001-37



Documento Assinado Digitalmente por: FRANCISCO BARRETO DE MENEZES LEITE
Acesse em: <https://etce.tce.pe.gov.br/epv/validarDoc.seam> Código do documento: 40563e42-21a2-4329-be02-999466bffc29

RELATÓRIO DE CONTRATOS VIGENTES - 2017

CONTRATOS VIGENTES DURANTE O EXERCÍCIO DE 2017

Nº DO CONTRATO	CONTRATO	OBJETO DO CONTRATO	CPF OU CNPJ DO CONTRATADO	MODALIDADE DA LICITAÇÃO	HOUE ADITAMENTO	DATA DA CELEBRAÇÃO	PRAZO DA VIGÊNCIA	VALOR
Nº 01/2008	MARIA LÚCIA ALBUQUERQUE E DA FONSECA	LOCAÇÃO DE IMÓVEL QUE, ENTRE SI, CELEBRAM O IGARASSU PREVIDENCIA – IGAPREV	CPF nº 329.854.794-87	DISPENSA	NONO TERMO ADITIVO	07/06/2017 À 07/06/2018	12 MESES	R\$ 19.800,00 (12 x 1.650,00)
03/2017	INOVE Consultoria Atuarial e previdenciária.	CONTRATO DE PRESTAÇÃO DE SERVIÇOS TÉCNICOS EM ATUÁRIA, COM ELABORAÇÃO DE RELATÓRIO DE AVALIAÇÃO ATUARIAL E PREENCHIMENTO DO DRAA – DEMONSTRATIVO DE RESULTADO DE AVALIAÇÃO ATUARIAL, CONFORME LEI 9.717/98	CNPJ 24.756.013/001-00	DISPENSA		01/02/2017 A 01/02/2018	12 MESES	R\$ 7.920,00 (12X 660,00)
Nº 04/2017	VALDENICE SANTOS SOUZA MEI	CONTRATAÇÃO DE SERVIÇOS DE MANUTENÇÃO E INSTALAÇÃO DE EQUIPAMENTOS E PROGRAMAS DE INFORMÁTICA E REDES LOCAIS DE COMPUTADORES.	CNPJ 27.166.690/0001-00	DISPENSA		01/03/2017 A 01/03/2018	12 MESES	R\$ 11.400,00. 12XR\$ 950,00
05/2017	NETSTART SOLUÇÕES EM TECNOLOGIA DA INFORMAÇÃO LTDA ME	SERVIÇO DE CONEXÃO DE INTERNET/LINK DEDICADO/VELOCIDADE DE 08 Mbps C/ TRANSMISSÃO VIA RÁDIO C/FREQUENCIA LIBERADA PELA ANATEL OU P/MEIO DE TRANSMISSÃO ÓPTICA.	CNPJ 07.080.022/0001-58	DISPENSA		02/06/2017 A 02/06/2018	12 MESES	R\$ 5.400,00 12X450,00
06/2017	L & L ASSESSORIA CONTÁBIL E	Contratação de Serviços de assessoria e consultoria previdenciária específica para RPPS, no âmbito da Administração	CNPJ N° 09.426.607/0001-02	PREGÃO		14/06/2017 A 14/06/2018	12 MESES	R\$ 108.000,00 12X9.000,00



ENDEREÇO: RUA DANTAS BARRETO, 16, CENTRO – IGARASSU – PE
FONE/FAX: (81) 3543-1190 – igaprev@hotmail.com



REGIME PRÓPRIO DE PREVIDÊNCIA MUNICIPAL
IGAPREV – IGARASSU PREVIDÊNCIA LEI 2.391/2001
ALTERAÇÕES LEI 2.593/2006
CNPJ: 06.234.755/0001-37



Documento Assinado Digitalmente por: FRANCISCO BARRETO DE MENEZES LEITE
Acesse em: <https://etce.tce.pe.gov.br/epvp/validaDoc.seam> Código do documento: 40563e42-21a2-4329-be02-999466bffc29

	FISCAL S/S LTDA	Pública nas áreas contábil, execução orçamentária, orçamento e gestão fiscal.						
07/2017	YANCA DA ENCARNAÇÃO PAZ INFORMÁTICA ME.	CONTRATAÇÃO DE SERVIÇOS DE DE HOSPEDAGEM, REGISTRO DE DOMÍNIO E SUPORTE DE SEGURANÇA DE DADOS DE WEBSITE INSTITUCIONAL DO IGAPREV	– CNPJ 28.189.656/0001-13	DISPENSA		25/09/2017 A 25/12/2017	03 MESES	R\$ 3.600,00
Nº 03/2016	GIOVANNA MARIA O. DA C. CORDEIRO	CONTRATAÇÃO DE SERVIÇOS DE CONSULTORIA E ASSESSORIA JURÍDICA EM PROCESSOS JUDICIAIS E ADMINISTRATIVOS NA ÁREA DE DIREITO PREVIDENCIÁRIO, FORMALIZAÇÃO E ACOMPANHAMENTO DOS PROCESSOS DE CONCESSÃO DOS BENEFÍCIOS PREVIDENCIÁRIOS PREVISTOS NA LEI COMPLEMENTAR MUNICIPAL 023/2012.	CPF Nº 665.906.204-15	CONVITE 02/2016		01/03/2016 A 01/03/2017	12 MESES	R\$ 72.000,00 12XR\$6.000,00
Nº 05/2016	SEQUENCE INFORMÁTICA	CONTRATAÇÃO DE EMPRESA ESPECIALIZADA EM PRESTAÇÃO DE SERVIÇOS DE SISTEMA DE FOLHA DE PAGAMENTO DE PESSOAL, COM CONSULTA AUTOMÁTICA, EMISSÃO DE REGISTRO DE EMPREGADO COM FOTO, GERENCIAMENTO DE FÉRIAS, RESCISÕES, SEFIP, RAIS, DIRF, SXPIS, SIAI, SAGRES E GERAÇÃO DE RELATÓRIOS.	CNPJ Nº 03.613.658/0001-67	CONVITE 04/2016	1º TERMO ADITIVO	02/08/2017 A 02/08/2018	12 MESES	R\$ 21.360,00 12x R\$ 1.780,00
Nº 06/2016	IP – TECNOLOGIA DO BRASIL	CONTRATAÇÃO DE SERVIÇOS DE LICENÇA DE USO, MANUTENÇÃO E SUPORTE TÉCNICO DE SOFTWARE APLICATIVO DE CONTABILIDADE	CNPJ nº 07.010.269/0001-06	CONVITE 05/2016	1º TERMO ADITIVO	27/08/2017 A 27/08/2018	12 MESES	R\$ 22.800,00 12XR\$ 1.900,00



ENDEREÇO: RUA DANTAS BARRETO, 16, CENTRO – IGARASSU – PE
FONE/FAX: (81) 3543-1190 – igaprev@hotmail.com



REGIME PRÓPRIO DE PREVIDÊNCIA MUNICIPAL
IGAPREV – IGARASSU PREVIDÊNCIA LEI 2.391/2001
ALTERAÇÕES LEI 2.593/2006
CNPJ: 06.234.755/0001-37



Documento Assinado Digitalmente por: FRANCISCO BARRETO DE MENEZES LEITE
Acesse em: <https://etce.tce.pe.gov.br/epyp/validaDoc.seam> Código do documento: 40563e42-21a2-4329-be02-999466b9fc29

		PÚBLICA, CONTROLE ORÇAMENTÁRIO E FINANCEIRO, PARA FUNCIONAR EM AMBIENTE MULTIUSUÁRIO E SERVIDOR DE ARQUIVO COM SISTEMA OPERACIONAL WINDOWS OU UNIX/LINUX.						
Nº 05/2014	PERNAMBUCO BOBINAS EIRELI ME	CONTRATAÇÃO DE EMPRESA ESPECIALIZADA EM MONITORAMENTO 24 HS LICENCIAMENTO DE SOFTWARE MONITORAMENTO E LOCAÇÃO EQUIPAMENTOS DE CFTV E SENSORES PARA MONITORAMENTO ELETRÔNICO 24 HS DAS INSTALAÇÕES DO IGAPREV	CNPJ nº 14.222.080/0001-34	DISPENSA	3º TERMO ADITIVO	05/07/2017 A 05/07/2018	12 MESES	R\$ 4.557,00 12XR\$379,75
Nº 06/2015	ECONOMÁTICA SOFTWARE DE APOIO A INVESTIDORES LTDA	PRESTAÇÃO DE SERVIÇOS DE LICENÇA DE USO DE APOIO AO INVESTIDOR, COM FORNECIMENTO DE FERRAMENTAS PARA ANÁLISE DA BASE DE DADOS ESPECÍFICA PARA INVESTIMENTOS FINANCEIROS QUE ATENDE AOS RPPS.	CNPJ nº 64.919.541/0001-09	DISPENSA	2º TERMO ADITIVO	05/11/2017 A 05/11/2018	02 MESES	R\$ 1.320,00 2XR\$ 660,00

FRANCISCO BARRETO
DE MENEZES
LEITE:09576703468

Assinado de forma digital por
FRANCISCO BARRETO DE
MENEZES LEITE:09576703468
Dados: 2018.03.26 15:13:01
-03'00'

Igarassu, 22 de Março de 2018

Francisco Barreto de Menezes Leite
Gerente de Previdência



ENDEREÇO: RUA DANTAS BARRETO, 16, CENTRO – IGARASSU – PE
FONE/FAX: (81) 3543-1190 – igaprev@hotmail.com



**REGIME PRÓPRIO DE PREVIDÊNCIA MUNICIPAL
IGAPREV – IGARASSU PREVIDÊNCIA LC 23/2012
CNPJ: 06.234.755/0001-37**



Documento Assinado Digitalmente por: FRANCISCO BARRETO DE MENEZES LEITE
Acesse em: <https://etec.tce.pe.gov.br/epv/validaDoc.seam> Código do documento: 4f16cd38-08a8-46e4-83ae-a08c0ac69f6e

DECLARAÇÃO

Declaramos para fins de comprovação, junto ao Tribunal de Contas do Estado de Pernambuco – TCE e em conformidade com o que determina a Resolução TC nº 025/2017, que este Instituto de Previdência de Igarassu – IGAPREV, não firmou Contrato de Gestão com O.S. (Organizações Sociais) no exercício de 2017.

FRANCISCO BARRETO
DE MENEZES
LEITE:09576703468

Digitally signed by FRANCISCO BARRETO DE
MENEZES LEITE:09576703468
DN: c=BR, o=ICP-Brasil, ou=Secretaria da Receita
Federal do Brasil - RFB, ou=RFB e-CPF A3, ou=(EM
BRANCO), ou=Autenticado por AR.RC Tecnologia,
cn=FRANCISCO BARRETO DE MENEZES
LEITE:09576703468
Date: 2018.03.20 12:30:39 -03'00'

Francisco Barreto de Menezes Leite
Gerente de Previdência



ENDEREÇO : RUA DANTAS BARRETO,16, CENTRO – IGARASSU – PE.
FONE : (81) 3543-1190 – igaprev@hotmail.com



**REGIME PRÓPRIO DE PREVIDÊNCIA MUNICIPAL
IGAPREV – IGARASSU PREVIDÊNCIA LC 23/2012
CNPJ: 06.234.755/0001-37**



Documento Assinado Digitalmente por: FRANCISCO BARRETO DE MENEZES LEITE
Acesse em: <https://etec.tce.pe.gov.br/epv/validaDoc.seam> Código do documento: b01e8c7c-475e-4f32-b5d1-6eece4fe904d

DECLARAÇÃO

Declaramos para fins de comprovação, junto ao Tribunal de Contas do Estado de Pernambuco – TCE e em conformidade com o que determina a Resolução TC nº 025/2017, que este Instituto de Previdência de Igarassu – IGAPREV, não firmou Termos de Parcerias com OSCIP (Organização de Sociedade Civil de Interesse Público) no exercício de 2017.

FRANCISCO BARRETO
DE MENEZES
LEITE:09576703468

Digitally signed by FRANCISCO BARRETO DE MENEZES
LEITE:09576703468
DN: c=BR, o=ICP-Brasil, ou=Secretaria da Receita
Federal do Brasil - RFB, ou=RFB e-CPF A3, ou=EM
BRANCO, ou=Autenticado por AR RG Tecnologia,
cn=FRANCISCO BARRETO DE MENEZES
LEITE:09576703468
Date: 2018.03.20 12:28:48 -03'00'

Francisco Barreto de Menezes Leite
Gerente de Previdência



ENDEREÇO : RUA DANTAS BARRETO,16, CENTRO – IGARASSU – PE.
FONE : (81) 3543-1190 – igaprev@hotmail.com



**REGIME PRÓPRIO DE PREVIDÊNCIA MUNICIPAL
IGAPREV – IGARASSU PREVIDÊNCIA LC 23/2012
CNPJ: 06.234.755/0001-37**



Documento Assinado Digitalmente por: FRANCISCO BARRETO DE MENEZES LEITE
Acesse em: <https://tce.tce.pe.gov.br/epv/validaDoc.seam> Código do documento: 1dbb26f1-5b0d-4c39-a95f-716ac2c2878e

DECLARAÇÃO

Declaramos para fins de comprovação, junto ao Tribunal de Contas do Estado de Pernambuco – TCE e em conformidade com o que determina a Resolução TC nº 025/2017, que este Instituto de Previdência de Igarassu – IGAPREV, não realizou Tomada de Contas Especiais no exercício de 2017.

FRANCISCO BARRETO DE MENEZES
LEITE:09576703468

Digitally signed by FRANCISCO BARRETO DE MENEZES
LEITE:09576703468
DN: c=BR, o=ICP-Brasil, ou=Secretaria da Receita Federal do Brasil - RFB, ou=RFB e-CPP A3, ou=EM BRANCO, ou=Autenticado por AR RG Tecnologia, cn=FRANCISCO BARRETO DE MENEZES
LEITE:09576703468
Date: 2018.03.20 12:26:03 -03'00'

Francisco Barreto de Menezes Leite
Gerente de Previdência



ENDEREÇO : RUA DANTAS BARRETO,16, CENTRO – IGARASSU – PE.
FONE : (81) 3543-1190 – igaprev@hotmail.com

MUNICÍPIO DE IGARASSU
IGAPREV - IGARASSU PREVIDÊNCIA

Resolução TC nº 025/2017

ANEXO XI

DEMONSTRATIVO DOS RECOLHIMENTOS DAS CONTRIBUIÇÕES PREVIDENCIÁRIAS AO REGIME
PRÓPRIO DE PREVIDÊNCIA SOCIAL (RPPS)
EXERCÍCIO 2017

Órgão : IGAPREV - IGARASSU PREVIDÊNCIA

Alíquotas de Contribuição, previstas na Lei Municipal nº 2.641/2007 de 13/06/2007

Servidores Ativos: 11%

Inativos e Pensionistas: 11%

Órgão ou Entidade (Contribuição "normal"): 19,37%

Órgão ou Entidade (Contribuição Adicional):

Data de Repasse à Unidade Gestora: Até o dia 10 de cada mês

ANEXO XI-A
CONTRIBUIÇÃO DOS SERVIDORES ATIVOS, INATIVOS E DOS PENSIONISTAS (RPPS)

BASE DE CÁLCULO		RETIDA (2)	CONTABILIZADA	BENEFÍCIOS PAGOS DIRETAMENTE (3)	RECOLHIDA (4)		DATA DE VENCIMENTO (5)	DATA DE REPASSE (6)
COMPETENCIA	VALOR (1)				PRINCIPAL	ENCARGOS		
Janeiro	77.345,36	8.507,99	8.507,99	-	8.507,99	-	10/02/2017	27/01/2017
Fevereiro	78.934,27	8.682,77	8.682,77	-	8.682,77	-	10/03/2017	24/02/2017
Março	76.760,45	8.443,65	8.443,65	-	8.443,65	-	10/04/2017	29/03/2017
Abril	76.763,09	8.443,94	8.443,94	-	8.443,94	-	10/05/2017	27/04/2017
Maiο	76.863,91	8.455,03	8.455,03	-	8.455,03	-	09/06/2017	29/05/2017
Junho	76.863,91	8.455,03	8.455,03	-	8.455,03	-	10/07/2017	29/06/2017
Julho	76.863,91	8.455,03	8.455,03	-	8.455,03	-	10/08/2017	28/07/2017
Agosto	76.763,09	8.443,94	8.443,94	-	8.443,94	-	11/09/2017	30/08/2017
Setembro	76.763,09	8.443,94	8.443,94	-	8.443,94	-	10/10/2017	26/09/2017
Outubro	76.763,09	8.443,94	8.443,94	-	8.443,94	-	10/11/2017	27/10/2017
Novembro	76.763,09	8.443,94	8.443,94	-	8.443,94	-	11/12/2017	29/11/2017
Dezembro	76.763,09	8.443,94	8.443,94	-	8.443,94	-	10/01/2018	28/12/2017
13.º Salário	76.760,45	8.443,65	8.443,65	-	8.443,65	-	20/12/2017	12/12/2017
TOTAL	1.000.970,82	110.106,79	110.106,79	-	110.106,79	-		

FRANCISCO BARRETO DE MENEZES LEITE:09576703468

Francisco Barreto de Menezes Leite
Gerente de Previdência

LUZIA FRANCISCA DOS SANTOS:50234358491

Luzia Francisca dos Santos
Contadora
CRC-PE 013.156/O-9



MUNICÍPIO DE IGARASSU
 ÓRGÃO/ENTIDADE: INSTITUTO DE PREVIDÊNCIA DO MUNICÍPIO



Documento Assinado Digitalmente por: LUZIA FRANCISCA DOS SANTOS, FRANCISCO BARRETO DE MENEZES LEITE
 Acesse em: <https://etce.tce.pe.gov.br/epvp/validarDoc.seam> Código do documento: 35979ade-d6ff-4376-b8d3-1c163df5aa

Resolução T.C. Nº 025/2017

ANEXO XIII

DEMONSTRATIVO DE RECOLHIMENTO DAS CONTRIBUIÇÕES PREVIDENCIÁRIAS AO REGIME GERAL
 DE PREVIDÊNCIA SOCIAL - RGPS

EXERCÍCIO DE 2017

ANEXO XIII - A
 CONTRIBUIÇÃO DOS SEGURADOS

BASE DE CÁLCULO		RETIDA (2)	CONTABILIZADA	BENEFÍCIOS PAGOS DIRETAMENTE (3)	RECOLHIDA (4)		DATA DE VENCIMENTO (5)	DATA DE REPASSE (6)
COMPETÊNCIA	VALOR (1)				PRINCIPAL	ENCARGOS		
Janeiro	15.694,55	1.566,55	1.566,55	-	1.566,55		20/02/2017	13/02/2017
Fevereiro	14.391,91	1.378,62	1.378,62	-	1.378,62		20/03/2017	16/03/2017
Março	12.934,28	1.211,57	1.211,57	-	1.211,57		20/04/2017	17/04/2017
Abril	14.620,79	1.398,95	1.398,95	-	1.398,95		19/05/2017	11/05/2017
Mai	16.287,62	1.494,40	1.494,40	-	1.494,40		20/06/2017	13/06/2017
Junho	16.202,38	1.488,54	1.488,54	-	1.488,54		20/07/2017	06/07/2017
Julho	14.861,16	1.397,38	1.397,38	-	1.397,38		18/08/2017	21/08/2017
Agosto	13.600,10	1.380,01	1.380,01	-	1.380,01		20/09/2017	15/09/2017
Setembro	13.100,00	1.285,00	1.285,00	-	1.285,00		20/10/2017	11/10/2017
Outubro	14.037,00	1.359,96	1.359,96	-	1.359,96		20/11/2017	17/11/2017
Novembro	16.450,73	1.625,46	1.625,46	-	1.625,46		20/12/2017	18/12/2017
Dezembro	14.037,00	1.309,96	1.309,96	-	1.309,96		20/01/2018	21/03/2018
13º Salário	14.383,13	1.398,66	1.398,66	-	1.398,66		20/12/2017	22/12/2017
Total	190.600,65	18.295,06	18.295,06	-	18.295,06			

FRANCISCO BARRETO
 DE MENEZES
 LEITE:09576703468

Digitally signed by FRANCISCO BARRETO DE
 MENEZES LEITE:09576703468
 DN: c=BR, o=ICP-Brasil, ou=Secretaria da Receita
 Federal do Brasil - RFB, ou=RFB e CPF A3, ou=(EM
 BRANCO), ou=Autenticado por AR.RGS Tecnologia,
 cn=FRANCISCO BARRETO DE MENEZES
 LEITE:09576703468
 Date: 2018.03.26 12:09:19 -03'00'

Francisco Barreto de Menezes Leite
 Gerente Previdenciário

LUZIA FRANCISCA
 DOS
 SANTOS:50234358491

Assinado de forma digital por
 LUZIA FRANCISCA DOS
 SANTOS:50234358491
 Dados: 2018.03.26 13:55:29 -03'00'

Luzia Francisca dos Santos
 Contadora
 CRC-PE 013.156/O-9

MUNICÍPIO DE IGARASSU
 ÓRGÃO/ENTIDADE: INSTITUTO DE PREVIDÊNCIA DO MUNICÍPIO



Documento Assinado Digitalmente por: LUIZIA FRANCISCA DOS SANTOS, FRANCISCO BARRETO DE MENEZES LEITE
 Acesse em: <https://etce.tce.pe.gov.br/epv/validarDoc.seam> Código do documento: 35979ade-d6ff-4376-b8d3-1c163d4ff5aa

Resolução T.C. Nº 025/2017

ANEXO XIII

DEMONSTRATIVO DE RECOLHIMENTO DAS CONTRIBUIÇÕES PREVIDENCIÁRIAS AO REGIME GERAL
 DE PREVIDÊNCIA SOCIAL - RGPS

EXERCÍCIO DE 2017

ANEXO XIII - B
 CONTRIBUIÇÃO DO ÓRGÃO/ENTIDADE

BASE DE CÁLCULO		CONTRIBUIÇÃO NORMAL						
COMPETÊNCIA	VALOR (1)	DEVIDA (2)	CONTABILIZADA	BENEFÍCIOS PAGOS DIRETAMENTE (3)	RECOLHIDA		DATA DE VENCIMENTO	DATA DE REPASSE
					PRINCIPAL	ENCARGOS		
Janeiro	15.694,55	3.279,03	3.279,03	97,65	3.181,38	-	20/03/2017	13/02/2017
Fevereiro	14.391,91	3.005,47	3.005,47	97,65	2.907,82	-	20/03/2017	16/03/2017
Março	12.934,28	2.716,19	2.716,19	97,65	2.618,54	-	20/04/2017	17/04/2017
Abril	14.620,79	3.172,73	3.172,73	-	3.172,73	-	19/05/2017	11/05/2017
Mai	16.287,62	3.522,76	3.522,76	-	3.522,76	-	20/06/2017	13/06/2017
Junho	16.202,38	3.395,16	3.395,16	-	3.395,16	-	20/07/2017	06/07/2017
Julho	14.861,16	3.117,15	3.117,15	-	3.117,15	-	18/08/2017	21/08/2017
Agosto	13.600,10	2.856,02	2.856,02	-	2.856,02	-	20/09/2017	15/09/2017
Setembro	13.100,00	2.751,00	2.751,00	97,65	2.653,35	-	20/10/2017	11/10/2017
Outubro	14.037,00	2.947,77	2.947,77	-	2.947,77	-	20/11/2017	17/11/2017
Novembro	16.450,73	3.433,84	3.433,84	-	3.433,84	-	20/12/2017	18/12/2017
Dezembro	14.037,00	2.947,77	2.947,77	-	2.947,77	-	20/01/2018	21/03/2018
13º Salário	14.383,13	3.020,45	3.020,45	-	3.020,45	-	20/12/2017	22/12/2017
Total	190.600,65	40.165,34	40.165,34	390,60	39.774,74	-		

FRANCISCO BARRETO DE
 MENEZES LEITE:09576703468

Digitally signed by FRANCISCO BARRETO DE MENEZES LEITE:09576703468
 DN: c=BR, ou=IGARASSU, ou=Secretaria da Receita Federal do Brasil - RFB, ou=IBFC e-CPF
 do MENEZES LEITE:09576703468
 Date: 2018.03.26 13:56:09 -03'00'

Francisco Barreto de Menezes Leite
 Gerente Previdenciário

LUZIA FRANCISCA DOS SANTOS:50234358491
 Assinado de forma digital por LUIZIA FRANCISCA DOS SANTOS:50234358491
 Dados: 2018.03.26 13:56:09 -03'00'

Luzia Francisca dos Santos
 Contadora
 CRC-PE 013.156/O-9



Documento Assinado Digitalmente por: LUIZA FRANCISCA DOS SANTOS FRANCISCO BARRETO DE MENEZES
 Acesse em: https://e.cd.cide.pe.gov.br/portal/validarDocumento.asp?codigo_documento=808911555b9a1569ba-b068e1a1ad5

DEMONSTRATIVO DE INFORMAÇÕES PREVIDENCIÁRIAS E REPASSES - DIPR

NOME DO ENTE	UF	CNPJ		BIMESTRE		DADOS DE ENVIO	
Igarassu	PE	10.359.560/0001-90		JAN/FEV - 2017		30/05/2017 11:02:38	
		PLANO PREVIDENCIÁRIO		PLANO FINANCEIRO		TOTAL DO RPPS	
3 - DEDUÇÕES		JAN	FEV	JAN	FEV	JAN	FEV
a) Pagamentos Diretos pelo ENTE de benefícios de responsabilidade do RPPS (auxílio-doença, salário-maternidade e outros)				31,07		31,07	0,00
b) Outros valores compensados				0,00		0,00	0,00
3.2 - Valores deduzidos das contribuições dos SEGURADOS:							
a) Pagamentos Diretos pelo ENTE de benefícios de responsabilidade do RPPS (auxílio-doença, salário-maternidade e outros)						0,00	0,00
b) Outros valores compensados						0,00	0,00

		PLANO PREVIDENCIÁRIO		PLANO FINANCEIRO		TOTAL DO RPPS	
4 - APORTES E TRANSFERÊNCIAS DE RECURSOS		JAN	FEV	JAN	FEV	JAN	FEV
4.1 - Aporte para Amortização Déficit Atuarial						0,00	0,00
4.2 - Transferência para Cobertura Insuficiência Financeira						0,00	0,00
4.3 - Transferência de recursos para pagamento de despesas administrativas						0,00	0,00
4.4 - Transferência para pagamento de benefícios de responsabilidade do Tesouro						0,00	0,00
4.5 - Outros aportes ou transferências						0,00	0,00

			PLANO PREVIDENCIÁRIO		PLANO FINANCEIRO		TOTAL DO RPPS	
5 - PARCELAMENTOS			JAN	FEV	JAN	FEV	JAN	FEV
No. Acordo	Data Acordo	Nº da Parcela						
00078/2013	25/01/2013	048			12.494,22		12.494,22	0,00
00078/2013	25/01/2013	049				6.304,53	0,00	6.304,53
00014/2014	08/01/2014	036			16.073,34		16.073,34	0,00
00014/2014	08/01/2014	037				8.110,94	0,00	8.110,94
00624/2016	12/08/2016	004			159.015,08		159.015,08	0,00
00624/2016	12/08/2016	005				80.195,18	0,00	80.195,18



Documento Assinado Digitalmente por: OLIVIERO SANTOS CARLOS SANTOS, FRA NCSO BARRETO DE MENEZES LEITE. Acesse em: https://e.cd.cide.pe.gov.br/epi/.../id/Doc/sem/1569691-bb68ede1ad

DEMONSTRATIVO DE INFORMAÇÕES PREVIDENCIÁRIAS E REPASSES - DIPR

NOME DO ENTE	UF	CNPJ	BIMESTRE		DADOS DE ENVIO	
Igarassu	PE	10.359.560/0001-90	JAN/FEV - 2017		30/05/2017 11:02:38	

			PLANO PREVIDENCIÁRIO		PLANO FINANCEIRO		TOTAL DO RPPS	
5 - PARCELAMENTOS			JAN	FEV	JAN	FEV	JAN	FEV
No. Acordo	Data Acordo	Nº da Parcela						
00626/2016	15/08/2016	004			72.791,06		72.791,06	
00626/2016	15/08/2016	005				71.282,14	0,00	71.282,14
00627/2016	10/08/2016	004			13.117,97		13.117,97	
00627/2016	10/08/2016	005				12.843,10	0,00	12.843,10
00641/2016	16/08/2016	004			36.929,79		36.929,79	
00641/2016	16/08/2016	005				36.164,27	0,00	36.164,27

			PLANO PREVIDENCIÁRIO		PLANO FINANCEIRO		TOTAL DO RPPS	
6 - BASES DE CALCULO DAS CONTRIBUIÇÕES DEVIDAS , RELATIVAS A FOLHA DA UNIDADE GESTORA			JAN	FEV	JAN	FEV	JAN	FEV
6.1 - Da UNIDADE GESTORA, relativa aos seus servidores							0,00	0,00
6.2 - Dos SERVIDORES da Unidade Gestora							0,00	0,00
6.3 - Dos servidores AFASTADOS em auxílio-doença e salário-maternidade							0,00	0,00
6.4 - Dos APOSENTADOS					77.345,36	76.760,45	77.345,36	76.760,45
6.5 - Dos PENSIONISTAS					0,00	0,00	0,00	0,00

			PLANO PREVIDENCIÁRIO		PLANO FINANCEIRO		TOTAL DO RPPS	
7 - CONTRIBUIÇÕES ARRECADADAS PELA UNIDADE GESTORA			JAN	FEV	JAN	FEV	JAN	FEV
7.1 - Da UNIDADE GESTORA, relativa aos seus servidores							0,00	0,00
7.2 - Dos SERVIDORES da Unidade Gestora							0,00	0,00
7.3 - Dos servidores AFASTADOS em auxílio-doença e salário-maternidade							0,00	0,00
7.4 - Dos APOSENTADOS					8.507,99	8.443,65	8.507,99	8.443,65
7.5 - Dos PENSIONISTAS							0,00	0,00



Documento Assinado Digitalmente por: IZUA FRANCISCA DOS SANTOS FRANCISCO BARRETO DE MENEZES LIMA
 Acesse em: https://cecid.pe.gov.br/epm/br/lanco/param/Codigo do documento: 89991111b99b4156-9b5a51b6e11111

DEMONSTRATIVO DE INFORMAÇÕES PREVIDENCIÁRIAS E REPASSES - DIPR

NOME DO ENTE	UF	CNPJ	BIMESTRE	DADOS DE ENVIO
Igarassu	PE	10.359.560/0001-90	JAN/FEV - 2017	30/05/2017 11:02:38

8 - REMUNERAÇÃO BRUTA (somatório das folhas do ENTE e da UNIDADE GESTORA)	PLANO PREVIDENCIÁRIO		PLANO FINANCEIRO		TOTAL DO RPPS	
	JAN	FEV	JAN	FEV	JAN	FEV
8.1 - Dos SERVIDORES	211.953,67	220.968,11	3.625.809,94	3.563.318,88	3.837.763,61	3.784.286,99
8.2 - Dos APOSENTADOS			1.392.076,39	1.417.829,46	1.392.076,39	1.417.829,46
8.3 - Dos PENSIONISTAS			91.656,38	90.721,05	91.656,38	90.721,05

9 - N° DE BENEFICIARIOS (somatório das folhas do ENTE e da UNIDADE GESTORA)	PLANO PREVIDENCIÁRIO		PLANO FINANCEIRO		TOTAL DO RPPS	
	JAN	FEV	JAN	FEV	JAN	FEV
9.1 - SERVIDORES	118	118	1.133	1.130	1.251	1.263
9.2 - APOSENTADOS			474	482	474	482
9.3 - PENSIONISTAS			70	69	70	69
9.4 - DEPENDENTES					0	0

10 - INGRESSOS DE RECURSOS	PLANO PREVIDENCIÁRIO		PLANO FINANCEIRO		TOTAL DO RPPS	
	JAN	FEV	JAN	FEV	JAN	FEV
10.1 - Contribuições	56.760,28	55.401,26	987.933,93	974.350,23	1.044.694,21	1.029.751,99
10.2 - Aportes					0,00	0,00
10.3 - Parcelamentos			310.421,46	214.900,16	310.421,46	214.900,16
10.4 - Acréscimos legais de contribuições			28.792,79		28.792,79	0,00
10.5 - Contribuições relativas aos servidores cedidos ou licenciados					0,00	0,00
10.6 - Recebimento de compensação financeira				39.124,62	0,00	39.124,62
10.7 - Receitas líquidas de aplicações financeiras e investimentos	14.819,85	15.754,68	883.289,36	1.827.155,48	898.109,21	1.842.910,16
10.8 - Rendimentos demais ativos					0,00	0,00



Documento Assinado Digitalmente por: LUIZA FRANCESCA DOS SANTOS, FRANCELISOBRAHEIRO DE MENEZES LEITE
 Acesse em: https://e.cd.cide.pe.gov.br/spp/validarDoc.shtml?doc=1691069495649344010884e1ad

DEMONSTRATIVO DE INFORMAÇÕES PREVIDENCIÁRIAS E REPASSES - DIPR

NOME DO ENTE	UF	CNPJ		BIMESTRE		DADOS DE ENVIO	
Igarassu	PE	10.359.560/0001-90		JAN/FEV - 2017		30/05/2017 11:02:38	
		PLANO PREVIDENCIÁRIO		PLANO FINANCEIRO		TOTAL DO RPPS	
10 - INGRESSOS DE RECURSOS		JAN	FEV	JAN	FEV	JAN	FEV
10.9 - Outras Receitas						0,00	0,00
		PLANO PREVIDENCIÁRIO		PLANO FINANCEIRO		TOTAL DO RPPS	
11 - UTILIZAÇÃO DE RECURSOS		JAN	FEV	JAN	FEV	JAN	FEV
11.1 - Aposentadoria				1.392.076,39	1.417.829,46	1.392.076,39	1.417.829,46
11.2 - Pensão por morte				91.656,38	90.721,05	91.656,38	90.721,05
11.3 - Auxílio-Doença						0,00	0,00
11.4 - Salário-Maternidade						0,00	0,00
11.5 - Salário-Família						0,00	0,00
11.6 - Auxílio-Reclusão						0,00	0,00
11.7 - Decisões judiciais (benefícios)						0,00	0,00
11.8 - Benefícios de responsabilidade do Tesouro						0,00	0,00
11.9 - Despesas Administrativas				39.269,09	49.819,50	39.269,09	49.819,50
11.10 - Despesas com investimentos						0,00	0,00
11.11 - Restituições e outras compensações pagas						0,00	0,00
11.12 - Pagamento de Compensação Financeira						0,00	0,00
11.13 - Outras Despesas						0,00	0,00
		PLANO PREVIDENCIÁRIO		PLANO FINANCEIRO		TOTAL DO RPPS	
12 - RESULTADO FINAL		JAN	FEV	JAN	FEV	JAN	FEV
12.1 - TOTAL DE INGRESSOS		71.580,13	71.155,94	2.210.437,54	3.055.530,49	2.282.017,67	3.126.686,43
12.2 - TOTAL DE UTILIZAÇÃO				1.523.001,86	1.558.370,01	1.523.001,86	1.558.370,01
12.3 - RESULTADO FINAL APURADO		71.580,13	71.155,94	687.435,68	1.497.160,48	759.015,81	1.568.316,42



Documento Assinado Digitalmente por: LUIZ AFRANCISCO DOS SANTOS, FRANCISCO BARRETO DE MENEZES FILHO
 Acesse em: https://cecid.pe.gov.br/ep/validar/8099f7f1-bb99ca11-569b5a-b58e241a1da3

DEMONSTRATIVO DE INFORMAÇÕES PREVIDENCIÁRIAS E REPASSES - DIPR

NOME DO ENTE	UF	CNPJ		BIMESTRE		DADOS DE ENVIO	
Igarassu	PE	10.359.560/0001-90		MAR/ABR - 2017		01/06/2017 08:14:22	
		PLANO PREVIDENCIÁRIO		PLANO FINANCEIRO		TOTAL DO RPPS	
		MAR	ABR	MAR	ABR	MAR	ABR
1 - BASES DE CÁLCULO DAS CONTRIBUIÇÕES DEVIDAS, RELATIVAS AS FOLHAS DO ENTE							
1.1 - Do ENTE ("patronal"), relativa:							
a) Aos servidores		184.014,55	186.648,91	3.260.037,27	3.347.335,62	3.444.051,82	3.533.984,33
b) Aos servidores afastados com benefícios pagos pela Unidade Gestora (auxílio-doença, salário-maternidade e outros)						0,00	0,00
c) Aos aposentados						0,00	0,00
d) Aos pensionistas						0,00	0,00
1.2 - Dos SERVIDORES		184.014,55	186.648,91	3.260.037,27	3.347.335,62	3.444.051,82	3.533.984,33
1.3 - Dos APOSENTADOS						0,00	0,00
1.4 - Dos PENSIONISTAS						0,00	0,00
		PLANO PREVIDENCIÁRIO		PLANO FINANCEIRO		TOTAL DO RPPS	
		MAR	ABR	MAR	ABR	MAR	ABR
2 - CONTRIBUIÇÕES REPASSADAS							
2.1 - Do ENTE ("patronal"), relativa:							
a) Aos servidores		35.643,61	36.153,89	631.469,24	648.378,91	667.112,85	684.532,00
b) Aos servidores afastados com benefícios pagos pela Unidade Gestora (auxílio-doença, salário-maternidade e outros)						0,00	0,00
c) Aos aposentados						0,00	0,00
d) Aos pensionistas						0,00	0,00
2.2 - Dos SERVIDORES		20.241,60	20.531,38	358.604,10	368.206,90	378.845,70	388.738,88
2.3 - Dos APOSENTADOS						0,00	0,00
2.4 - Dos PENSIONISTAS						0,00	0,00
		PLANO PREVIDENCIÁRIO		PLANO FINANCEIRO		TOTAL DO RPPS	
		MAR	ABR	MAR	ABR	MAR	ABR
3 - DEDUÇÕES							
3.1 - Valores deduzidos das contribuições do ENTE:							



Documento Assinado Digitalmente por: LUIZA FRANCISCA DOS SANTOS FRANCISCO BARRETO DE MENEZES
 Acesse em: https://e.cd.cide.pe.gov.br/portal/validador_documento.asp?id_documento=80891155569ba-b08e1a1a5

DEMONSTRATIVO DE INFORMAÇÕES PREVIDENCIÁRIAS E REPASSES - DIPR

NOME DO ENTE	UF	CNPJ		BIMESTRE		DADOS DE ENVIO	
Igarassu	PE	10.359.560/0001-90		MAR/ABR - 2017		01/06/2017 08:14:22	
		PLANO PREVIDENCIÁRIO		PLANO FINANCEIRO		TOTAL DO RPPS	
3 - DEDUÇÕES		MAR	ABR	MAR	ABR	MAR	ABR
a) Pagamentos Diretos pelo ENTE de benefícios de responsabilidade do RPPS (auxílio-doença, salário-maternidade e outros)						0,00	0,00
b) Outros valores compensados						0,00	0,00
3.2 - Valores deduzidos das contribuições dos SEGURADOS:							
a) Pagamentos Diretos pelo ENTE de benefícios de responsabilidade do RPPS (auxílio-doença, salário-maternidade e outros)						0,00	0,00
b) Outros valores compensados						0,00	0,00

			PLANO PREVIDENCIÁRIO		PLANO FINANCEIRO		TOTAL DO RPPS	
			MAR	ABR	MAR	ABR	MAR	ABR
4 - APORTES E TRANSFERÊNCIAS DE RECURSOS								
4.1 - Aporte para Amortização Déficit Atuarial							0,00	0,00
4.2 - Transferência para Cobertura Insuficiência Financeira							0,00	0,00
4.3 - Transferência de recursos para pagamento de despesas administrativas							0,00	0,00
4.4 - Transferência para pagamento de benefícios de responsabilidade do Tesouro							0,00	0,00
4.5 - Outros aportes ou transferências							0,00	0,00

			PLANO PREVIDENCIÁRIO		PLANO FINANCEIRO		TOTAL DO RPPS	
			MAR	ABR	MAR	ABR	MAR	ABR
5 - PARCELAMENTOS								
No. Acordo	Data Acordo	Nº da Parcela						
00078/2013	25/01/2013	050			6.351,31		6.351,31	
00078/2013	25/01/2013	051				6.531,58	0,00	6.531,58
00014/2014	08/01/2014	038			8.171,38		8.171,38	0,00
00014/2014	08/01/2014	039				8.211,94	0,00	8.211,94
00624/2016	12/08/2016	006			80.854,01		80.854,01	0,00
00624/2016	12/08/2016	007				84.701,52	0,00	84.701,52



Documento Assinado Digitalmente por: OLIVIERO SANTOS CARLOS SANTOS, FRA NCCSC0 BARRETO DE MENEZES LEITE. Acesse em: https://e.cd.cide.pe.gov.br/epi/.../linkDoc/.../seem/.../5696961-bb68ede1ad

DEMONSTRATIVO DE INFORMAÇÕES PREVIDENCIÁRIAS E REPASSES - DIPR

NOME DO ENTE	UF	CNPJ	BIMESTRE		DADOS DE ENVIO	
Igarassu	PE	10.359.560/0001-90	MAR/ABR - 2017		01/06/2017 08:14:22	

			PLANO PREVIDENCIÁRIO		PLANO FINANCEIRO		TOTAL DO RPPS	
			MAR	ABR	MAR	ABR	MAR	ABR
5 - PARCELAMENTOS								
No. Acordo	Data Acordo	Nº da Parcela						
00626/2016	15/08/2016	006			71.867,75		71.867,75	
00626/2016	15/08/2016	007				75.287,64	0,00	75.287,64
00627/2016	10/08/2016	006			12.948,62		12.948,62	
00627/2016	10/08/2016	007				13.564,78	0,00	13.564,78
00641/2016	16/08/2016	006			36.461,37		36.461,37	
00641/2016	16/08/2016	007				38.196,42	0,00	38.196,42

			PLANO PREVIDENCIÁRIO		PLANO FINANCEIRO		TOTAL DO RPPS	
			MAR	ABR	MAR	ABR	MAR	ABR
6 - BASES DE CALCULO DAS CONTRIBUIÇÕES DEVIDAS , RELATIVAS A FOLHA DA UNIDADE GESTORA								
6.1 - Da UNIDADE GESTORA, relativa aos seus servidores							0,00	0,00
6.2 - Dos SERVIDORES da Unidade Gestora							0,00	0,00
6.3 - Dos servidores AFASTADOS em auxílio-doença e salário-maternidade							0,00	0,00
6.4 - Dos APOSENTADOS					76.760,45	76.763,09	76.760,45	76.763,09
6.5 - Dos PENSIONISTAS					0,00	0,00	0,00	0,00

			PLANO PREVIDENCIÁRIO		PLANO FINANCEIRO		TOTAL DO RPPS	
			MAR	ABR	MAR	ABR	MAR	ABR
7 - CONTRIBUIÇÕES ARRECADADAS PELA UNIDADE GESTORA								
7.1 - Da UNIDADE GESTORA, relativa aos seus servidores							0,00	0,00
7.2 - Dos SERVIDORES da Unidade Gestora							0,00	0,00
7.3 - Dos servidores AFASTADOS em auxílio-doença e salário-maternidade							0,00	0,00
7.4 - Dos APOSENTADOS					8.443,65	8.443,94	8.443,65	8.443,94
7.5 - Dos PENSIONISTAS							0,00	0,00



Documento Assinado Digitalmente por: ILLUZA FRANCISCA DOS SANTOS FRANCISCO BARRETO DE MENEZES LIMA
 Acesse em: https://cecid.pe.gov.br/epm/ath/lanco/param/Codigo do documento: 8591f11b9b41569b5a20b62e01a6

DEMONSTRATIVO DE INFORMAÇÕES PREVIDENCIÁRIAS E REPASSES - DIPR

NOME DO ENTE	UF	CNPJ	BIMESTRE	DADOS DE ENVIO
Igarassu	PE	10.359.560/0001-90	MAR/ABR - 2017	01/06/2017 08:14:22

8 - REMUNERAÇÃO BRUTA (somatório das folhas do ENTE e da UNIDADE GESTORA)	PLANO PREVIDENCIÁRIO		PLANO FINANCEIRO		TOTAL DO RPPS	
	MAR	ABR	MAR	ABR	MAR	ABR
8.1 - Dos SERVIDORES	214.922,48	225.485,79	3.670.535,67	3.750.738,34	3.885.458,15	3.976.224,33
8.2 - Dos APOSENTADOS			1.427.859,58	1.455.828,55	1.427.859,58	1.455.828,55
8.3 - Dos PENSIONISTAS			94.275,81	94.472,06	94.275,81	94.472,06

9 - N° DE BENEFICIARIOS (somatório das folhas do ENTE e da UNIDADE GESTORA)	PLANO PREVIDENCIÁRIO		PLANO FINANCEIRO		TOTAL DO RPPS	
	MAR	ABR	MAR	ABR	MAR	ABR
9.1 - SERVIDORES	117	117	1.124	1.124	1.241	1.241
9.2 - APOSENTADOS			485	488	485	488
9.3 - PENSIONISTAS			71	71	71	71
9.4 - DEPENDENTES					0	0

10 - INGRESSOS DE RECURSOS	PLANO PREVIDENCIÁRIO		PLANO FINANCEIRO		TOTAL DO RPPS	
	MAR	ABR	MAR	ABR	MAR	ABR
10.1 - Contribuições	55.885,21	56.685,27	998.516,99	1.025.029,75	1.054.402,20	1.081.715,22
10.2 - Aportes					0,00	0,00
10.3 - Parcelamentos			216.654,44	226.493,88	216.654,44	226.493,88
10.4 - Acréscimos legais de contribuições					0,00	0,00
10.5 - Contribuições relativas aos servidores cedidos ou licenciados					0,00	0,00
10.6 - Recebimento de compensação financeira			4.347,18	4.347,18	4.347,18	4.347,18
10.7 - Receitas líquidas de aplicações financeiras e investimentos	12.868,81	-2.192,50	596.320,00	-9.868,80	609.188,81	-12.061,30
10.8 - Rendimentos demais ativos					0,00	0,00



DEMONSTRATIVO DE INFORMAÇÕES PREVIDENCIÁRIAS E REPASSES - DIPR

NOME DO ENTE	UF	CNPJ		BIMESTRE		DADOS DE ENVIIO	
Igarassu	PE	10.359.560/0001-90		MAR/ABR - 2017		01/06/2017 08:14:22	
		PLANO PREVIDENCIÁRIO		PLANO FINANCEIRO		TOTAL DO RPPS	
		MAR	ABR	MAR	ABR	MAR	ABR
10 - INGRESSOS DE RECURSOS							
10.9 - Outras Receitas						0,00	0,00
		PLANO PREVIDENCIÁRIO		PLANO FINANCEIRO		TOTAL DO RPPS	
		MAR	ABR	MAR	ABR	MAR	ABR
11 - UTILIZAÇÃO DE RECURSOS							
11.1 - Aposentadoria				1.427.859,58	1.455.828,55	1.427.859,58	1.455.828,55
11.2 - Pensão por morte				94.275,81	94.472,06	94.275,81	94.472,06
11.3 - Auxílio-Doença						0,00	0,00
11.4 - Salário-Maternidade						0,00	0,00
11.5 - Salário-Família						0,00	0,00
11.6 - Auxílio-Reclusão						0,00	0,00
11.7 - Decisões judiciais (benefícios)						0,00	0,00
11.8 - Benefícios de responsabilidade do Tesouro						0,00	0,00
11.9 - Despesas Administrativas				62.583,26	90.624,21	62.583,26	90.624,21
11.10 - Despesas com investimentos						0,00	0,00
11.11 - Restituições e outras compensações pagas						0,00	0,00
11.12 - Pagamento de Compensação Financeira						0,00	0,00
11.13 - Outras Despesas						0,00	0,00
		PLANO PREVIDENCIÁRIO		PLANO FINANCEIRO		TOTAL DO RPPS	
		MAR	ABR	MAR	ABR	MAR	ABR
12 - RESULTADO FINAL							
12.1 - TOTAL DE INGRESSOS		68.754,02	54.492,77	1.815.838,61	1.246.002,01	1.884.592,63	1.300.494,78
12.2 - TOTAL DE UTILIZAÇÃO				1.584.718,65	1.640.924,82	1.584.718,65	1.640.924,82
12.3 - RESULTADO FINAL APURADO		68.754,02	54.492,77	231.119,96	-394.922,81	299.873,98	-340.430,04



Documento Assinado Digitalmente por: LUIZ FRANCISCA DOS SANTOS, FRANCISCA BARREIROS MENDES LITE
 Acesse em: https://cecid.pe.gov.br/ep/qualificacao/sembr/669606/documento/8099ff11-bb9e-415a-b88e-2e1a1da0

DEMONSTRATIVO DE INFORMAÇÕES PREVIDENCIÁRIAS E REPASSES - DIPR

NOME DO ENTE	UF	CNPJ		BIMESTRE		DADOS DE ENVIO	
Igarassu	PE	10.359.560/0001-90		MAI/JUN - 2017		14/12/2017 23:16:49	
		PLANO PREVIDENCIÁRIO		PLANO FINANCEIRO		TOTAL DO RPPS	
		MAI	JUN	MAI	JUN	MAI	JUN
1 - BASES DE CÁLCULO DAS CONTRIBUIÇÕES DEVIDAS, RELATIVAS AS FOLHAS DO ENTE							
1.1 - Do ENTE ("patronal"), relativa:							
a) Aos servidores		188.597,91	189.090,91	3.361.570,85	3.338.753,12	3.550.168,76	3.527.844,33
b) Aos servidores afastados com benefícios pagos pela Unidade Gestora (auxílio-doença, salário-maternidade e outros)						0,00	0,00
c) Aos aposentados						0,00	0,00
d) Aos pensionistas						0,00	0,00
1.2 - Dos SERVIDORES		188.597,91	189.090,91	3.361.570,85	3.338.753,12	3.550.168,76	3.527.844,33
1.3 - Dos APOSENTADOS						0,00	0,00
1.4 - Dos PENSIONISTAS						0,00	0,00
		PLANO PREVIDENCIÁRIO		PLANO FINANCEIRO		TOTAL DO RPPS	
		MAI	JUN	MAI	JUN	MAI	JUN
2 - CONTRIBUIÇÕES REPASSADAS							
2.1 - Do ENTE ("patronal"), relativa:							
a) Aos servidores		36.531,41	36.626,91	651.136,30	646.716,48	687.667,71	683.343,99
b) Aos servidores afastados com benefícios pagos pela Unidade Gestora (auxílio-doença, salário-maternidade e outros)						0,00	0,00
c) Aos aposentados						0,00	0,00
d) Aos pensionistas						0,00	0,00
2.2 - Dos SERVIDORES		20.745,77	20.800,00	369.772,79	367.262,84	390.518,56	388.062,44
2.3 - Dos APOSENTADOS						0,00	0,00
2.4 - Dos PENSIONISTAS						0,00	0,00
		PLANO PREVIDENCIÁRIO		PLANO FINANCEIRO		TOTAL DO RPPS	
		MAI	JUN	MAI	JUN	MAI	JUN
3 - DEDUÇÕES							
3.1 - Valores deduzidos das contribuições do ENTE:							



Documento Assinado Digitalmente por: LUIZA FRANCISCA DOS SANTOS FRANCISCO BARRETO DE MENEZES
 Acesse em: https://e.cd.cide.pe.gov.br/portal/validador_documento.asp?id_documento=895911569ba-b08e-1a-af-000000000000

DEMONSTRATIVO DE INFORMAÇÕES PREVIDENCIÁRIAS E REPASSES - DIPR

NOME DO ENTE	UF	CNPJ		BIMESTRE		DADOS DE ENVIO	
Igarassu	PE	10.359.560/0001-90		MAI/JUN - 2017		14/12/2017 23:16:49	
		PLANO PREVIDENCIÁRIO		PLANO FINANCEIRO		TOTAL DO RPPS	
3 - DEDUÇÕES		MAI	JUN	MAI	JUN	MAI	JUN
a) Pagamentos Diretos pelo ENTE de benefícios de responsabilidade do RPPS (auxílio-doença, salário-maternidade e outros)						0,00	0,00
b) Outros valores compensados						0,00	0,00
3.2 - Valores deduzidos das contribuições dos SEGURADOS:							
a) Pagamentos Diretos pelo ENTE de benefícios de responsabilidade do RPPS (auxílio-doença, salário-maternidade e outros)						0,00	0,00
b) Outros valores compensados						0,00	0,00

			PLANO PREVIDENCIÁRIO		PLANO FINANCEIRO		TOTAL DO RPPS	
			MAI	JUN	MAI	JUN	MAI	JUN
4 - APORTES E TRANSFERÊNCIAS DE RECURSOS								
4.1 - Aporte para Amortização Déficit Atuarial							0,00	0,00
4.2 - Transferência para Cobertura Insuficiência Financeira							0,00	0,00
4.3 - Transferência de recursos para pagamento de despesas administrativas							0,00	0,00
4.4 - Transferência para pagamento de benefícios de responsabilidade do Tesouro							0,00	0,00
4.5 - Outros aportes ou transferências							0,00	0,00

			PLANO PREVIDENCIÁRIO		PLANO FINANCEIRO		TOTAL DO RPPS	
			MAI	JUN	MAI	JUN	MAI	JUN
5 - PARCELAMENTOS								
No. Acordo	Data Acordo	Nº da Parcela						
00078/2013	25/01/2013	052			6.441,03		6.441,03	
00078/2013	25/01/2013	053				6.684,03	0,00	6.684,03
00014/2014	08/01/2014	040			8.286,38		8.286,38	0,00
00014/2014	08/01/2014	041				8.598,52	0,00	8.598,52
00624/2016	12/08/2016	008			81.947,37		81.947,37	0,00
00624/2016	12/08/2016	009				89.519,77	0,00	89.519,77



MINISTÉRIO DA PREVIDÊNCIA SOCIAL - MPS

SECRETARIA DE POLÍTICAS DE PREVIDÊNCIA SOCIAL - SPPS

DEPARTAMENTO DOS REGIMES DE PREVIDÊNCIA NO SERVIÇO PÚBLICO - DRPSP



Documento Assinado Digitalmente por: OLAVIA SANCHEZ SANTOS, FRA NCCSC0 BARRETO DE MENEZES LEITE. Acesso em: https://ecode.pe.gov.br/epi/olaviadoc.html Doc. 8839160 + 1569676-bb68ede1ad

DEMONSTRATIVO DE INFORMAÇÕES PREVIDENCIÁRIAS E REPASSES - DIPR

NOME DO ENTE			UF	CNPJ	BIMESTRE		DADOS DE ENVIO		
Igarassu			PE	10.359.560/0001-90	MAI/JUN - 2017		14/12/2017 23:16:49		
				PLANO PREVIDENCIÁRIO	PLANO FINANCEIRO		TOTAL DO RPPS		
				MAI	JUN	MAI	JUN	MAI	JUN
5 - PARCELAMENTOS	No. Acordo	Data Acordo	Nº da Parcela						
	00626/2016	15/08/2016	008			72.839,60		72.839,60	
	00626/2016	15/08/2016	009				76.485,86	0,00	76.485,86
	00627/2016	10/08/2016	008			13.123,72		13.123,72	
	00627/2016	10/08/2016	009				13.756,82	0,00	13.756,82
	00641/2016	16/08/2016	008			36.954,43		36.954,43	
	00641/2016	16/08/2016	009				48.555,63	0,00	48.555,63

6 - BASES DE CALCULO DAS CONTRIBUIÇÕES DEVIDAS , RELATIVAS A FOLHA DA UNIDADE GESTORA	PLANO PREVIDENCIÁRIO		PLANO FINANCEIRO		TOTAL DO RPPS	
	MAI	JUN	MAI	JUN	MAI	JUN
6.1 - Da UNIDADE GESTORA, relativa aos seus servidores					0,00	0,00
6.2 - Dos SERVIDORES da Unidade Gestora					0,00	0,00
6.3 - Dos servidores AFASTADOS em auxílio-doença e salário-maternidade					0,00	0,00
6.4 - Dos APOSENTADOS			119.277,82	134.242,91	119.277,82	134.242,91
6.5 - Dos PENSIONISTAS			0,00	0,00	0,00	0,00

7 - CONTRIBUIÇÕES ARRECADADAS PELA UNIDADE GESTORA	PLANO PREVIDENCIÁRIO		PLANO FINANCEIRO		TOTAL DO RPPS	
	MAI	JUN	MAI	JUN	MAI	JUN
7.1 - Da UNIDADE GESTORA, relativa aos seus servidores					0,00	0,00
7.2 - Dos SERVIDORES da Unidade Gestora					0,00	0,00
7.3 - Dos servidores AFASTADOS em auxílio-doença e salário-maternidade					0,00	0,00
7.4 - Dos APOSENTADOS			13.120,56	14.766,72	13.120,56	14.766,72
7.5 - Dos PENSIONISTAS					0,00	0,00



Documento Assinado Digitalmente por: ILLUZA FRANCISCA DOS SANTOS FRANCISCO BARRETO DE MENEZES LIMA
 Acesse em: https://cecid.pe.gov.br/epm/assinado/semCodigo

DEMONSTRATIVO DE INFORMAÇÕES PREVIDENCIÁRIAS E REPASSES - DIPR

NOME DO ENTE	UF	CNPJ	BIMESTRE	DADOS DE ENVIO
Igarassu	PE	10.359.560/0001-90	MAI/JUN - 2017	14/12/2017 23:16:49

	PLANO PREVIDENCIÁRIO		PLANO FINANCEIRO		TOTAL DO RPPS	
	MAI	JUN	MAI	JUN	MAI	JUN
8 - REMUNERAÇÃO BRUTA (somatório das folhas do ENTE e da UNIDADE GESTORA)						
8.1 - Dos SERVIDORES	222.126,58	219.652,01	3.776.316,32	3.741.119,14	3.998.442,90	3.960.771,55
8.2 - Dos APOSENTADOS			1.490.296,68	1.510.386,03	1.490.296,68	1.510.386,03
8.3 - Dos PENSIONISTAS			94.356,91	95.506,41	94.356,91	95.506,41

	PLANO PREVIDENCIÁRIO		PLANO FINANCEIRO		TOTAL DO RPPS	
	MAI	JUN	MAI	JUN	MAI	JUN
9 - N° DE BENEFICIARIOS (somatório das folhas do ENTE e da UNIDADE GESTORA)						
9.1 - SERVIDORES	117	117	1.116	1.104	1.233	1.211
9.2 - APOSENTADOS			496	499	496	499
9.3 - PENSIONISTAS			71	70	71	70
9.4 - DEPENDENTES					0	0

	PLANO PREVIDENCIÁRIO		PLANO FINANCEIRO		TOTAL DO RPPS	
	MAI	JUN	MAI	JUN	MAI	JUN
10 - INGRESSOS DE RECURSOS						
10.1 - Contribuições	57.277,18	57.426,91	1.034.029,65	1.028.746,04	1.091.306,83	1.086.172,55
10.2 - Aportes					0,00	0,00
10.3 - Parcelamentos			219.592,53	243.600,63	219.592,53	243.600,63
10.4 - Acréscimos legais de contribuições					0,00	0,00
10.5 - Contribuições relativas aos servidores cedidos ou licenciados					0,00	0,00
10.6 - Recebimento de compensação financeira			4.127,69	3.700,72	4.127,69	3.700,72
10.7 - Receitas líquidas de aplicações financeiras e investimentos	-57.252,90	10.084,66	-1.425.250,23	80.956,11	-1.482.503,13	91.040,77
10.8 - Rendimentos demais ativos					0,00	0,00



Documento Assinado Digitalmente por: LUIZA FRANCISCA DOS SANTOS, FRA...
 Acesse em: https://e.cd.cide.pe.gov.br/validarDocSistema/validarDocSistema.do

DEMONSTRATIVO DE INFORMAÇÕES PREVIDENCIÁRIAS E REPASSES - DIPR

NOME DO ENTE	UF	CNPJ		BIMESTRE		DADOS DE ENVIO	
Igarassu	PE	10.359.560/0001-90		MAI/JUN - 2017		14/12/2017 23:16:49	
		PLANO PREVIDENCIÁRIO		PLANO FINANCEIRO		TOTAL DO RPPS	
10 - INGRESSOS DE RECURSOS		MAI	JUN	MAI	JUN	MAI	JUN
10.9 - Outras Receitas						0,00	0,00
		PLANO PREVIDENCIÁRIO		PLANO FINANCEIRO		TOTAL DO RPPS	
11 - UTILIZAÇÃO DE RECURSOS		MAI	JUN	MAI	JUN	MAI	JUN
11.1 - Aposentadoria				1.490.296,68	2.231.399,79	1.490.296,68	2.231.399,79
11.2 - Pensão por morte				94.356,91	143.361,37	94.356,91	143.361,37
11.3 - Auxílio-Doença						0,00	0,00
11.4 - Salário-Maternidade						0,00	0,00
11.5 - Salário-Família						0,00	0,00
11.6 - Auxílio-Reclusão						0,00	0,00
11.7 - Decisões judiciais (benefícios)						0,00	0,00
11.8 - Benefícios de responsabilidade do Tesouro						0,00	0,00
11.9 - Despesas Administrativas				65.066,46	94.075,16	65.066,46	94.075,16
11.10 - Despesas com investimentos						0,00	0,00
11.11 - Restituições e outras compensações pagas						0,00	0,00
11.12 - Pagamento de Compensação Financeira						0,00	0,00
11.13 - Outras Despesas						0,00	0,00
		PLANO PREVIDENCIÁRIO		PLANO FINANCEIRO		TOTAL DO RPPS	
12 - RESULTADO FINAL		MAI	JUN	MAI	JUN	MAI	JUN
12.1 - TOTAL DE INGRESSOS		24,28	67.511,57	-167.500,36	1.357.003,50	-167.476,08	1.424.515,07
12.2 - TOTAL DE UTILIZAÇÃO				1.649.720,05	2.468.836,32	1.649.720,05	2.468.836,32
12.3 - RESULTADO FINAL APURADO		24,28	67.511,57	-1.817.220,41	-1.111.832,82	-1.817.196,13	-1.044.321,25



Documento Assinado Digitalmente por: JULIA FRANCISCA DOS SANTOS FRANCISCO BARRETO DE MENEZES
 Acesse em: https://e.cd.cide.pe.gov.br/portal/validacao/gerenciarCodigoDocumento.asp?id=56-9bfa-b08e-1a1a5

DEMONSTRATIVO DE INFORMAÇÕES PREVIDENCIÁRIAS E REPASSES - DIPR

NOME DO ENTE	UF	CNPJ		BIMESTRE		DADOS DE ENVIO	
Igarassu	PE	10.359.560/0001-90		JUL/AGO - 2017		12/12/2017 01:09:12	
		PLANO PREVIDENCIÁRIO		PLANO FINANCEIRO		TOTAL DO RPPS	
		JUL	AGO	JUL	AGO	JUL	AGO
3 - DEDUÇÕES							
a) Pagamentos Diretos pelo ENTE de benefícios de responsabilidade do RPPS (auxílio-doença, salário-maternidade e outros)						0,00	0,00
b) Outros valores compensados						0,00	0,00
3.2 - Valores deduzidos das contribuições dos SEGURADOS:							
a) Pagamentos Diretos pelo ENTE de benefícios de responsabilidade do RPPS (auxílio-doença, salário-maternidade e outros)						0,00	0,00
b) Outros valores compensados						0,00	0,00

			PLANO PREVIDENCIÁRIO		PLANO FINANCEIRO		TOTAL DO RPPS	
			JUL	AGO	JUL	AGO	JUL	AGO
4 - APORTES E TRANSFERÊNCIAS DE RECURSOS								
4.1 - Aporte para Amortização Déficit Atuarial							0,00	0,00
4.2 - Transferência para Cobertura Insuficiência Financeira							0,00	0,00
4.3 - Transferência de recursos para pagamento de despesas administrativas							0,00	0,00
4.4 - Transferência para pagamento de benefícios de responsabilidade do Tesouro							0,00	0,00
4.5 - Outros aportes ou transferências							0,00	0,00

			PLANO PREVIDENCIÁRIO		PLANO FINANCEIRO		TOTAL DO RPPS	
			JUL	AGO	JUL	AGO	JUL	AGO
5 - PARCELAMENTOS								
No. Acordo	Data Acordo	Nº da Parcela						
00078/2013	25/01/2013	054			6.684,14		6.684,14	
00078/2013	25/01/2013	055				6.684,09	0,00	6.684,09
00014/2014	08/01/2014	042			8.598,42		8.598,42	0,00
00014/2014	08/01/2014	043				8.599,03	0,00	8.599,03
00624/2016	12/08/2016	010			89.113,57		89.113,57	0,00
00624/2016	12/08/2016	011				89.903,23	0,00	89.903,23



Documento Assinado Digitalmente por: OLIVIERO SANTOS FERREIRA SANTOS, FRA NCCSC0 BARRETO DE MENEZES LEITE. Acesse em: https://e.cd.cide.pe.gov.br/epi/.../assinado/88399113b09e415699fcb6b68ede1ad

DEMONSTRATIVO DE INFORMAÇÕES PREVIDENCIÁRIAS E REPASSES - DIPR

NOME DO ENTE			UF	CNPJ		BIMESTRE		DADOS DE ENVIO	
Igarassu			PE	10.359.560/0001-90		JUL/AGO - 2017		12/12/2017 01:09:12	
				PLANO PREVIDENCIÁRIO		PLANO FINANCEIRO		TOTAL DO RPPS	
				JUL	AGO	JUL	AGO	JUL	AGO
5 - PARCELAMENTOS									
No. Acordo	Data Acordo	Nº da Parcela							
00626/2016	15/08/2016	010			76.545,33			76.545,33	
00626/2016	15/08/2016	011				77.088,24		0,00	77.088,24
00627/2016	10/08/2016	010			13.791,39			13.791,39	
00627/2016	10/08/2016	011				13.889,20		0,00	13.889,20
00641/2016	16/08/2016	010			38.834,49			38.834,49	
00641/2016	16/08/2016	011				39.109,91		0,00	39.109,91

6 - BASES DE CÁLCULO DAS CONTRIBUIÇÕES DEVIDAS , RELATIVAS A FOLHA DA UNIDADE GESTORA	PLANO PREVIDENCIÁRIO		PLANO FINANCEIRO		TOTAL DO RPPS	
	JUL	AGO	JUL	AGO	JUL	AGO
6.1 - Da UNIDADE GESTORA, relativa aos seus servidores					0,00	0,00
6.2 - Dos SERVIDORES da Unidade Gestora					0,00	0,00
6.3 - Dos servidores AFASTADOS em auxílio-doença e salário-maternidade					0,00	0,00
6.4 - Dos APOSENTADOS			103.816,91	102.216,45	103.816,91	102.216,45
6.5 - Dos PENSIONISTAS			0,00	0,00	0,00	0,00

7 - CONTRIBUIÇÕES ARRECADADAS PELA UNIDADE GESTORA	PLANO PREVIDENCIÁRIO		PLANO FINANCEIRO		TOTAL DO RPPS	
	JUL	AGO	JUL	AGO	JUL	AGO
7.1 - Da UNIDADE GESTORA, relativa aos seus servidores					0,00	0,00
7.2 - Dos SERVIDORES da Unidade Gestora					0,00	0,00
7.3 - Dos servidores AFASTADOS em auxílio-doença e salário-maternidade					0,00	0,00
7.4 - Dos APOSENTADOS			11.419,86	11.243,81	11.419,86	11.243,81
7.5 - Dos PENSIONISTAS					0,00	0,00



Documento Assinado Digitalmente por: JULIA FRANCISCA DOS SANTOS FRANCISCO BARRETO DE MENEZES LIMA
 Acesse em: https://cecid.pe.gov.br/epm/diagnostico/sem_codigo_documento/859ff11b9b41569b5a8b08e2e1711a6

DEMONSTRATIVO DE INFORMAÇÕES PREVIDENCIÁRIAS E REPASSES - DIPR

NOME DO ENTE	UF	CNPJ	BIMESTRE	DADOS DE ENVIO
Igarassu	PE	10.359.560/0001-90	JUL/AGO - 2017	12/12/2017 01:09:12

	PLANO PREVIDENCIÁRIO		PLANO FINANCEIRO		TOTAL DO RPPS	
	JUL	AGO	JUL	AGO	JUL	AGO
8 - REMUNERAÇÃO BRUTA (somatório das folhas do ENTE e da UNIDADE GESTORA)						
8.1 - Dos SERVIDORES	232.904,47	223.208,17	3.654.809,28	3.668.525,43	3.887.713,75	3.891.733,00
8.2 - Dos APOSENTADOS			1.530.835,18	1.546.501,80	1.530.835,18	1.546.501,80
8.3 - Dos PENSIONISTAS			96.150,29	95.166,70	96.150,29	95.166,70

	PLANO PREVIDENCIÁRIO		PLANO FINANCEIRO		TOTAL DO RPPS	
	JUL	AGO	JUL	AGO	JUL	AGO
9 - Nº DE BENEFICIARIOS (somatório das folhas do ENTE e da UNIDADE GESTORA)						
9.1 - SERVIDORES	116	115	1.096	1.101	1.212	1.212
9.2 - APOSENTADOS			504	512	504	512
9.3 - PENSIONISTAS			70	70	70	70
9.4 - DEPENDENTES					0	0

	PLANO PREVIDENCIÁRIO		PLANO FINANCEIRO		TOTAL DO RPPS	
	JUL	AGO	JUL	AGO	JUL	AGO
10 - INGRESSOS DE RECURSOS						
10.1 - Contribuições	56.786,10	57.047,01	1.001.435,05	1.006.644,26	1.058.221,15	1.063.691,27
10.2 - Aportes					0,00	0,00
10.3 - Parcelamentos			233.567,34	235.273,70	233.567,34	235.273,70
10.4 - Acréscimos legais de contribuições					0,00	0,00
10.5 - Contribuições relativas aos servidores cedidos ou licenciados					0,00	0,00
10.6 - Recebimento de compensação financeira					0,00	0,00
10.7 - Receitas líquidas de aplicações financeiras e investimentos	59.957,41	21.883,04	1.928.218,44	655.870,05	1.988.175,85	677.753,09
10.8 - Rendimentos demais ativos					0,00	0,00



Documento Assinado Digitalmente por: LUIZA FRANCESCA DOS SANTOS, FRANCELISO BARRETO DE MENEZES LEITE
 Acesse em: https://e.cd.cide.pe.gov.br/validador/validador.jspx?docId=15694969&data=201803191458

DEMONSTRATIVO DE INFORMAÇÕES PREVIDENCIÁRIAS E REPASSES - DIPR

NOME DO ENTE	UF	CNPJ		BIMESTRE		DADOS DE ENVIO	
Igarassu	PE	10.359.560/0001-90		JUL/AGO - 2017		12/12/2017 01:09:12	
		PLANO PREVIDENCIÁRIO		PLANO FINANCEIRO		TOTAL DO RPPS	
10 - INGRESSOS DE RECURSOS		JUL	AGO	JUL	AGO	JUL	AGO
10.9 - Outras Receitas						0,00	0,00
		PLANO PREVIDENCIÁRIO		PLANO FINANCEIRO		TOTAL DO RPPS	
11 - UTILIZAÇÃO DE RECURSOS		JUL	AGO	JUL	AGO	JUL	AGO
11.1 - Aposentadoria				1.530.835,18	1.546.501,80	1.530.835,18	1.546.501,80
11.2 - Pensão por morte				96.150,29	95.166,70	96.150,29	95.166,70
11.3 - Auxílio-Doença						0,00	0,00
11.4 - Salário-Maternidade						0,00	0,00
11.5 - Salário-Família						0,00	0,00
11.6 - Auxílio-Reclusão						0,00	0,00
11.7 - Decisões judiciais (benefícios)						0,00	0,00
11.8 - Benefícios de responsabilidade do Tesouro						0,00	0,00
11.9 - Despesas Administrativas				79.829,34	86.805,88	79.829,34	86.805,88
11.10 - Despesas com investimentos						0,00	0,00
11.11 - Restituições e outras compensações pagas						0,00	0,00
11.12 - Pagamento de Compensação Financeira						0,00	0,00
11.13 - Outras Despesas						0,00	0,00
		PLANO PREVIDENCIÁRIO		PLANO FINANCEIRO		TOTAL DO RPPS	
12 - RESULTADO FINAL		JUL	AGO	JUL	AGO	JUL	AGO
12.1 - TOTAL DE INGRESSOS		116.743,51	78.930,05	3.163.220,83	1.897.788,01	3.279.964,34	1.976.718,06
12.2 - TOTAL DE UTILIZAÇÃO				1.706.814,81	1.728.474,38	1.706.814,81	1.728.474,38
12.3 - RESULTADO FINAL APURADO		116.743,51	78.930,05	1.456.406,02	169.313,63	1.573.149,53	248.243,68



Documento Assinado Digitalmente por: LUIZA FRANCISCA DOS SANTOS FRANCISCO BARRETO DE MENEZES
 Acesse em: https://e.cd.cide.pe.gov.br/portal/validaDoc.asp?codigoDoc=89115596a-b08e-11e5-9b6a-b068e11a1ad5

DEMONSTRATIVO DE INFORMAÇÕES PREVIDENCIÁRIAS E REPASSES - DIPR

NOME DO ENTE	UF	CNPJ		BIMESTRE		DADOS DE ENVIO	
Igarassu	PE	10.359.560/0001-90		SET/OUT - 2017		13/12/2017 22:59:42	
		PLANO PREVIDENCIÁRIO		PLANO FINANCEIRO		TOTAL DO RPPS	
3 - DEDUÇÕES		SET	OUT	SET	OUT	SET	OUT
a) Pagamentos Diretos pelo ENTE de benefícios de responsabilidade do RPPS (auxílio-doença, salário-maternidade e outros)						0,00	0,00
b) Outros valores compensados						0,00	0,00
3.2 - Valores deduzidos das contribuições dos SEGURADOS:							
a) Pagamentos Diretos pelo ENTE de benefícios de responsabilidade do RPPS (auxílio-doença, salário-maternidade e outros)						0,00	0,00
b) Outros valores compensados						0,00	0,00

			PLANO PREVIDENCIÁRIO		PLANO FINANCEIRO		TOTAL DO RPPS	
			SET	OUT	SET	OUT	SET	OUT
4 - APORTES E TRANSFERÊNCIAS DE RECURSOS								
4.1 - Aporte para Amortização Déficit Atuarial							0,00	0,00
4.2 - Transferência para Cobertura Insuficiência Financeira							0,00	0,00
4.3 - Transferência de recursos para pagamento de despesas administrativas							0,00	0,00
4.4 - Transferência para pagamento de benefícios de responsabilidade do Tesouro							0,00	0,00
4.5 - Outros aportes ou transferências							0,00	0,00

			PLANO PREVIDENCIÁRIO		PLANO FINANCEIRO		TOTAL DO RPPS	
			SET	OUT	SET	OUT	SET	OUT
5 - PARCELAMENTOS								
No. Acordo	Data Acordo	Nº da Parcela						
00078/2013	25/01/2013	056			6.806,23		6.806,23	
00078/2013	25/01/2013	057				6.806,83	0,00	6.806,83
00014/2014	08/01/2014	044			8.755,67		8.755,67	0,00
00014/2014	08/01/2014	045				8.756,14	0,00	8.756,14
00626/2016	15/08/2016	012			76.856,49		76.856,49	0,00
00626/2016	15/08/2016	013				79.163,90	0,00	79.163,90



Documento Assinado Digitalmente por: LUIZA FRANCISCA DOS SANTOS FRANCISCA HARREDO DE MENEZES LEME
 Acesse em: https://e.cd.cide.pe.gov.br/ajp/validarDocSemAssinatura.do?documento=8339102110994515695a-bb68e4e1a1a46e

DEMONSTRATIVO DE INFORMAÇÕES PREVIDENCIÁRIAS E REPASSES - DIPR

NOME DO ENTE	UF	CNPJ		BIMESTRE		DADOS DE ENVIO	
Igarassu	PE	10.359.560/0001-90		SET/OUT - 2017		13/12/2017 22:59:42	
		PLANO PREVIDENCIÁRIO		PLANO FINANCEIRO		TOTAL DO RPPS	
7 - CONTRIBUIÇÕES ARRECADADAS PELA UNIDADE GESTORA		SET	OUT	SET	OUT	SET	OUT
7.5 - Dos PENSIONISTAS						0,00	0,00
		PLANO PREVIDENCIÁRIO		PLANO FINANCEIRO		TOTAL DO RPPS	
8 - REMUNERAÇÃO BRUTA (somatório das folhas do ENTE e da UNIDADE GESTORA)		SET	OUT	SET	OUT	SET	OUT
8.1 - Dos SERVIDORES		218.091,81	226.320,48	3.559.235,18	3.616.869,38	3.777.326,99	3.843.189,66
8.2 - Dos APOSENTADOS				1.548.983,93	1.560.045,56	1.548.983,93	1.560.045,56
8.3 - Dos PENSIONISTAS				94.737,13	96.611,13	94.737,13	96.611,13
		PLANO PREVIDENCIÁRIO		PLANO FINANCEIRO		TOTAL DO RPPS	
9 - Nº DE BENEFICIÁRIOS (somatório das folhas do ENTE e da UNIDADE GESTORA)		SET	OUT	SET	OUT	SET	OUT
9.1 - SERVIDORES		115	115	1.081	1.081	1.196	1.196
9.2 - APOSENTADOS				513	516	513	516
9.3 - PENSIONISTAS				69	70	69	70
9.4 - DEPENDENTES						0	0
		PLANO PREVIDENCIÁRIO		PLANO FINANCEIRO		TOTAL DO RPPS	
10 - INGRESSOS DE RECURSOS		SET	OUT	SET	OUT	SET	OUT
10.1 - Contribuições		56.940,05	58.105,68	984.173,24	997.675,94	1.041.113,29	1.055.781,62
10.2 - Aportes						0,00	0,00
10.3 - Parcelamentos				145.258,18	282.095,99	145.258,18	282.095,99
10.4 - Acréscimos legais de contribuições						0,00	0,00
10.5 - Contribuições relativas aos servidores cedidos ou licenciados						0,00	0,00



DEMONSTRATIVO DE INFORMAÇÕES PREVIDENCIÁRIAS E REPASSES - DIPR

NOME DO ENTE	UF	CNPJ		BIMESTRE		DADOS DE ENVIO	
Igarassu	PE	10.359.560/0001-90		SET/OUT - 2017		13/12/2017 22:59:42	
		PLANO PREVIDENCIÁRIO		PLANO FINANCEIRO		TOTAL DO RPPS	
10 - INGRESSOS DE RECURSOS		SET	OUT	SET	OUT	SET	OUT
10.6 - Recebimento de compensação financeira						0,00	0,00
10.7 - Receitas líquidas de aplicações financeiras e investimentos		29.742,45	-5.286,09	898.299,87	-55.485,98	928.042,32	-60.772,97
10.8 - Rendimentos demais ativos						0,00	0,00
10.9 - Outras Receitas						0,00	0,00
		PLANO PREVIDENCIÁRIO		PLANO FINANCEIRO		TOTAL DO RPPS	
11 - UTILIZAÇÃO DE RECURSOS		SET	OUT	SET	OUT	SET	OUT
11.1 - Aposentadoria				1.548.983,93	1.560.045,56	1.548.983,93	1.560.045,56
11.2 - Pensão por morte				94.737,13	96.611,13	94.737,13	96.611,13
11.3 - Auxílio-Doença						0,00	0,00
11.4 - Salário-Maternidade						0,00	0,00
11.5 - Salário-Família						0,00	0,00
11.6 - Auxílio-Reclusão						0,00	0,00
11.7 - Decisões judiciais (benefícios)						0,00	0,00
11.8 - Benefícios de responsabilidade do Tesouro						0,00	0,00
11.9 - Despesas Administrativas				86.436,90	77.332,60	86.436,90	77.332,60
11.10 - Despesas com investimentos						0,00	0,00
11.11 - Restituições e outras compensações pagas						0,00	0,00
11.12 - Pagamento de Compensação Financeira						0,00	0,00
11.13 - Outras Despesas						0,00	0,00
		PLANO PREVIDENCIÁRIO		PLANO FINANCEIRO		TOTAL DO RPPS	
12 - RESULTADO FINAL		SET	OUT	SET	OUT	SET	OUT



DEMONSTRATIVO DE INFORMAÇÕES PREVIDENCIÁRIAS E REPASSES - DIPR

NOME DO ENTE	UF	CNPJ	BIMESTRE		DADOS DE ENVIO		
			SET	OUT	SET	OUT	
Igarassu	PE	10.359.560/0001-90	SET/OUT - 2017		13/12/2017 22:59:42		
		PLANO PREVIDENCIÁRIO		PLANO FINANCEIRO		TOTAL DO RPPS	
12 - RESULTADO FINAL		SET	OUT	SET	OUT	SET	OUT
12.1 - TOTAL DE INGRESSOS		86.682,50	52.819,59	2.027.731,29	1.224.285,95	2.114.413,79	1.277.105,44
12.2 - TOTAL DE UTILIZAÇÃO				1.730.157,96	1.733.989,29	1.730.157,96	1.733.989,29
12.3 - RESULTADO FINAL APURADO		86.682,50	52.819,59	297.573,33	-509.703,34	384.255,83	-456.883,55

Documento Assinado Digitalmente por: LUZIA FRANCISCA DOS SANTOS, FRANCISCO BARRETO DE MENEZES LEITE
Assesores: FRANCISCO BARRETO DE MENEZES LEITE
Acesse em: <https://sede.mps.gov.br/app/spp/relatorio/relatorioDoc.seam> Código do documento: 8639ff1-bb9b-4156-9b5a-bb68e4e1a1ad



Documento Assinado Digitalmente por: LUIZA FRANCISCA DOS SANTOS FRANCISCO BARRETO DE MENEZES. Acesso em: https://e.cd.cide.pe.gov.br/p/validarDocumento.asp?codigo_documento=808911569ba-b08e1a1a5

DEMONSTRATIVO DE INFORMAÇÕES PREVIDENCIÁRIAS E REPASSES - DIPR

NOME DO ENTE	UF	CNPJ		BIMESTRE		DADOS DE ENVIO	
Igarassu	PE	10.359.560/0001-90		NOV/DEZ - 2017		23/02/2018 13:31:36	
		PLANO PREVIDENCIÁRIO		PLANO FINANCEIRO		TOTAL DO RPPS	
3 - DEDUÇÕES		NOV	DEZ	NOV	DEZ	NOV	DEZ
a) Pagamentos Diretos pelo ENTE de benefícios de responsabilidade do RPPS (auxílio-doença, salário-maternidade e outros)		0,00	0,00		0,00	0,00	0,00
b) Outros valores compensados						0,00	0,00
3.2 - Valores deduzidos das contribuições dos SEGURADOS:							
a) Pagamentos Diretos pelo ENTE de benefícios de responsabilidade do RPPS (auxílio-doença, salário-maternidade e outros)		0,00	0,00	0,00	0,00	0,00	0,00
b) Outros valores compensados						0,00	0,00

			PLANO PREVIDENCIÁRIO		PLANO FINANCEIRO		TOTAL DO RPPS	
			NOV	DEZ	NOV	DEZ	NOV	DEZ
4 - APORTES E TRANSFERÊNCIAS DE RECURSOS								
4.1 - Aporte para Amortização Déficit Atuarial							0,00	0,00
4.2 - Transferência para Cobertura Insuficiência Financeira							0,00	0,00
4.3 - Transferência de recursos para pagamento de despesas administrativas							0,00	0,00
4.4 - Transferência para pagamento de benefícios de responsabilidade do Tesouro							0,00	0,00
4.5 - Outros aportes ou transferências							0,00	0,00

			PLANO PREVIDENCIÁRIO		PLANO FINANCEIRO		TOTAL DO RPPS	
			NOV	DEZ	NOV	DEZ	NOV	DEZ
5 - PARCELAMENTOS								
No. Acordo	Data Acordo	Nº da Parcela						
00078/2013	25/01/2013	058			6.904,86		6.904,86	0,00
00078/2013	25/01/2013	059				6.904,63	0,00	6.904,63
00626/2016	15/08/2016	014			78.780,42		78.780,42	0,00
00627/2016	10/08/2016	014			14.194,08		14.194,08	0,00
00641/2016	16/08/2016	014			39.968,44		39.968,44	0,00



Documento Assinado Digitalmente por: LUIZA FRANCISCA DOS SANTOS FRANCO DO BARRETO DE MENEZES LEITE
 Acesse em: <https://e.cd.cide.pe.gov.br/epi/validadorDoc.seam?CodigoDocumento=19696150884e1a1ad>

DEMONSTRATIVO DE INFORMAÇÕES PREVIDENCIÁRIAS E REPASSES - DIPR

NOME DO ENTE	UF	CNPJ		BIMESTRE		DADOS DE ENVIO	
Igarassu	PE	10.359.560/0001-90		NOV/DEZ - 2017		23/02/2018 13:31:36	
		PLANO PREVIDENCIÁRIO		PLANO FINANCEIRO		TOTAL DO RPPS	
		NOV	DEZ	NOV	DEZ	NOV	DEZ
9 - N° DE BENEFICIÁRIOS (somatório das folhas do ENTE e da UNIDADE GESTORA)							
9.1 - SERVIDORES		114		1.077		1.191	
9.2 - APOSENTADOS				520	519	520	
9.3 - PENSIONISTAS				70	70	70	
9.4 - DEPENDENTES						0	

	PLANO PREVIDENCIÁRIO		PLANO FINANCEIRO		TOTAL DO RPPS	
	NOV	DEZ	NOV	DEZ	NOV	DEZ
10 - INGRESSOS DE RECURSOS						
10.1 - Contribuições	57.594,47	121.122,60	996.243,24	2.013.929,87	1.053.837,71	2.135.052,77
10.2 - Aportes					0,00	0,00
10.3 - Parcelamentos			139.847,80	6.904,63	139.847,80	6.904,63
10.4 - Acréscimos legais de contribuições	513,55	1.024,08	16.241,14	32.506,64	16.754,69	33.530,22
10.5 - Contribuições relativas aos servidores cedidos ou licenciados					0,00	0,00
10.6 - Recebimento de compensação financeira					0,00	0,00
10.7 - Receitas líquidas de aplicações financeiras e investimentos	-11.039,98	15.146,58	-243.939,49	366.895,02	-254.979,47	382.041,50
10.8 - Rendimentos demais ativos					0,00	0,00
10.9 - Outras Receitas					0,00	0,00

	PLANO PREVIDENCIÁRIO		PLANO FINANCEIRO		TOTAL DO RPPS	
	NOV	DEZ	NOV	DEZ	NOV	DEZ
11 - UTILIZAÇÃO DE RECURSOS						
11.1 - Aposentadoria			1.572.995,04	2.368.052,43	1.572.995,04	2.368.052,43
11.2 - Pensão por morte			97.904,73	149.402,35	97.904,73	149.402,35
11.3 - Auxílio-Doença					0,00	0,00
11.4 - Salário-Maternidade					0,00	0,00



DEMONSTRATIVO DE INFORMAÇÕES PREVIDENCIÁRIAS E REPASSES - DIPR

NOME DO ENTE	UF	CNPJ		BIMESTRE		DADOS DE ENVIO	
Igarassu	PE	10.359.560/0001-90		NOV/DEZ - 2017		23/02/2018 13:31:36	
		PLANO PREVIDENCIÁRIO		PLANO FINANCEIRO		TOTAL DO RPPS	
11 - UTILIZAÇÃO DE RECURSOS		NOV	DEZ	NOV	DEZ	NOV	DEZ
11.5 - Salário-Família						0,00	0,00
11.6 - Auxílio-Reclusão						0,00	0,00
11.7 - Decisões judiciais (benefícios)						0,00	0,00
11.8 - Benefícios de responsabilidade do Tesouro						0,00	0,00
11.9 - Despesas Administrativas				85.856,17	108.148,64	85.856,17	108.148,64
11.10 - Despesas com investimentos						0,00	0,00
11.11 - Restituições e outras compensações pagas						0,00	0,00
11.12 - Pagamento de Compensação Financeira						0,00	0,00
11.13 - Outras Despesas						0,00	0,00
		PLANO PREVIDENCIÁRIO		PLANO FINANCEIRO		TOTAL DO RPPS	
12 - RESULTADO FINAL		NOV	DEZ	NOV	DEZ	NOV	DEZ
12.1 - TOTAL DE INGRESSOS		47.068,04	137.293,26	908.392,69	2.420.236,16	955.460,73	2.557.529,22
12.2 - TOTAL DE UTILIZAÇÃO				1.756.755,94	2.625.603,42	1.756.755,94	2.625.603,42
12.3 - RESULTADO FINAL APURADO		47.068,04	137.293,26	-848.363,25	-205.367,26	-801.295,21	-68.074,20



MINISTÉRIO DA PREVIDÊNCIA SOCIAL - MPS
SECRETARIA DE POLÍTICAS DE PREVIDÊNCIA SOCIAL - SPPS
DEPARTAMENTO DOS REGIMES DE PREVIDÊNCIA NO SERVIÇO PÚBLICO - DRPSP



Documento Assinado Digitalmente por: LUZIA FRANCISCA DOS SANTOS FRANCISCO BARRETO DE MENEZES LEITE
Acesse em: <https://eic.ice.pe.gov.br/epv/validaDoc.seam> Código do documento: 5eb7b548-d4a9-4a6d-b1b7-731e0ab2e904

DEMONSTRATIVO DA POLÍTICA DE INVESTIMENTOS - DPIN

ENTE					
DADOS DO ENTE					
Nome:	Igarassu	UF:	PE	CNPJ:	10.359.560/0001-90
Endereço:	PRACA DA BANDEIRA, 14	Complemento:			
Bairro:	CENTRO	CEP:	53610050		
Telefone:	81354300635	Página Eletrônica:		E-mail:	gabinet_prefeito@igarassu.pe.gov.br
DADOS DO REPRESENTANTE LEGAL DO ENTE					
Nome:	MARIO RICARDO DE SANTOS LIMA	CPF:	245.481.624-53		
Cargo:	Prefeito	Complemento do Cargo:			
E-mail:	gabinet_prefeito@igarassu.pe.gov.br				
Data de Início da Gestão:	01/01/2013	Telefone:	81354310635	Ramal:	
RPPS em Extinção:	Não				
FUNDAMENTO LEGAL					
Tipo da Norma:		Número da Norma:			
Data da Norma:		Dispositivo da Norma:			



DEMONSTRATIVO DA POLÍTICA DE INVESTIMENTOS - DPIN

UNIDADE GESTORA			
DADOS DA UNIDADE GESTORA			
CNPJ: 06.234.755/0001-37	Razão Social: IGAPREV - IGARASSU PREVIDENCIA	Complemento:	
Endereço: RUA DANTAS BARRETO, 16	CEP: 53610050	E-mail: igaprev@hotmail.com	Página Eletrônica:
Bairro: CENTRO	Ramal:	Natureza Jurídica: Autarquia	Descrição: ORGAO PUBLICO AUTONO
Telefone: 8135431190			
DADOS DO REPRESENTANTE LEGAL DA UNIDADE GESTORA			
CPF: 095.767.034-68	Nome: FRANCISCO BARRETO DE MENEZES LEITE	Data Início Gestão: 16/03/2017	E-mail:
Cargo: Gerente	Complemento do Cargo: GERENTE DE PREVIDÊNCIA	Tipo de Vínculo: Servidor Efetivo	Descrição:
Telefone:	Ramal:		
CERTIFICAÇÃO INSTITUCIONAL E CATEGORIA DE INVESTIDOR			
Categoria de Investidor: Investidor em Geral	Cumpr Requisitos para Atual Categoria de Investidor desde:		
Certificação			
Tipo de Certificação:	Descrição:	Validade da Certificação:	
Entidade Certificadora:	Descrição:	Nível da Certificação:	
		CNPJ:	
FUNDOS / PLANOS CONSTITUÍDOS			
CNPJ	Nome	Natureza	
06.234.755/0001-37	PLANO FINANCEIRO	Civil - Financeiro	
06.234.755/0001-37	PLANO PREVIDENCIÁRIO	Civil - Previdenciário	



DEMONSTRATIVO DA POLÍTICA DE INVESTIMENTOS - DPIN

GOVERNANÇA

GESTÃO DE RECURSOS DO RPPS

Identificação dos

CPF:	439.915.644-91	Nome:	EZI FRANCISCA DA SILVA PAULINO		
Tipo de Vínculo:	Servidor Efetivo	Órgão/Entidade:	PREFEITURA MUNICIPAL DE IGARASSU/ IGAPREV		
Cargo:	Diretor	Complemento do Cargo:	ASSISTENTE ADMINISTRATIVO FINANCEIRO	Atribuição:	Autorizador da Operação

Início da Atuação

Ato: Portaria **Data do Ato:** 16/03/2017

Fim da Atuação

Ato: Portaria **Data do Ato:** 16/03/2021

Certificação

Tipo de Certificação:	CPA 10	Descrição:	Validade da Certificação:	17/09/2017
Entidade Certificadora:	ANBIMA	Descrição:	CNPJ:	



DEMONSTRATIVO DA POLÍTICA DE INVESTIMENTOS - DPIN

Identificação dos

CPF: 095.767.034-68 **Nome:** FRANCISCO BARRETO DE MENEZES LEITE
Tipo de Vínculo: Servidor Efetivo **Órgão/Entidade:** PREFEITURA MUNICIPAL DE IGARASSU/ IGAPREV
Cargo: Gerente **Complemento do Cargo:** GERENTE DE PREVIDÊNCIA **Atribuição:** Gestor de Recursos do RPPS

Início da Atuação

Ato: Portaria **Data do Ato:** 16/03/2017

Fim da Atuação

Ato: Portaria **Data do Ato:** 16/03/2017

Certificação

Tipo de Certificação: **Descrição:** **Validade da Certificação:**
Entidade Certificadora: **Descrição:** **CNPJ:**



DEMONSTRATIVO DA POLÍTICA DE INVESTIMENTOS - DPIN

Identificação dos

CPF: 045.649.884-25 Nome: JACQUELINE DA SILVA CAMPELO
Tipo de Vínculo: Outros Órgão/Entidade: IGARASSU PREVIDÊNCIA
Cargo: Outros Complemento do Cargo: ASSESSOR DE INVESTIMENTOS Atribuição: Proponente da Operação

Início da Atuação

Ato: Portaria Data do Ato: 05/05/2017

Fim da Atuação

Ato: Data do Ato:

Certificação

Tipo de Certificação: CPA 20 Descrição: Validade da Certificação: 28/02/2019
Entidade Certificadora: ANBIMA Descrição: CNPJ:

Observação:



DEMONSTRATIVO DA POLÍTICA DE INVESTIMENTOS - DPIN

COLEGIADO DELIBERATIVO DO RPPS

Fundamento Legal de Criação do Colegiado Deliberativo do RPPS

Tipo da Norma:	Lei Complementar	Número da Norma:	23
Data da Norma:	04/04/2012	Dispositivo da Norma:	Art. 31

Composição do Colegiado Deliberativo do RPPS

CPF:	706.713.624-53	Nome:	AUDENISE DE LIMA GONÇALVES
Tipo de Vínculo:	Servidor Efetivo	Vínculo/Representatividade:	Servidor
Atribuição:	Membro Conselho - Efetivo	Órgão/Entidade:	SINDICATO DOS DOS SERVIDORE PÚBLICOS MUNICIPAIS DE IGARASSU

Início da Atuação

Ato:	Portaria	Data do Ato:	13/03/2017
-------------	----------	---------------------	------------

Fim da Atuação

Ato:	Portaria	Data do Ato:	16/03/2021
-------------	----------	---------------------	------------

Certificação

Tipo de Certificação:	Descrição:	Validade da Certificação:
Entidade Certificadora:	Descrição:	CNPJ:



DEMONSTRATIVO DA POLÍTICA DE INVESTIMENTOS - DPIN

COLEGIADO DELIBERATIVO DO RPPS

Fundamento Legal de Criação do Colegiado Deliberativo do RPPS

Tipo da Norma:	Lei Complementar	Número da Norma:	23
Data da Norma:	04/04/2012	Dispositivo da Norma:	Art. 31

Composição do Colegiado Deliberativo do RPPS

CPF:	149.912.684-00	Nome:	DIOGENES COQUITA DA COSTA
Tipo de Vínculo:	Servidor Efetivo	Vínculo/Representatividade:	Servidor - Poder Executivo
Atribuição:	Membro Conselho - Efetivo	Órgão/Entidade:	PREFEITURA MUNICIPAL DE IGARASSU/ SECRETARIA DE RECEITA

Início da Atuação

Ato: Portaria **Data do Ato:** 16/03/2017

Fim da Atuação

Ato: Portaria **Data do Ato:** 16/03/2017

Certificação

Tipo de Certificação:	CPA 10	Descrição:		Validade da Certificação:	27/08/2017
Entidade Certificadora:	ANBIMA	Descrição:		CNPJ:	



DEMONSTRATIVO DA POLÍTICA DE INVESTIMENTOS - DPIN

COLEGIADO DELIBERATIVO DO RPPS

Fundamento Legal de Criação do Colegiado Deliberativo do RPPS

Tipo da Norma:	Lei Complementar	Número da Norma:	23
Data da Norma:	04/04/2012	Dispositivo da Norma:	Art. 31

Composição do Colegiado Deliberativo do RPPS

CPF:	546.256.704-97	Nome:	ROSILENE PEREIRA DA SILVA
Tipo de Vínculo:	Servidor Efetivo	Vínculo/Representatividade:	Servidor
Atribuição:	Membro Conselho - Efetivo	Órgão/Entidade:	SINDICATO DOS SERVIDORES PÚBLICOS MUNICIPAIS DE

Início da Atuação

Ato:	Portaria	Data do Ato:	16/03/2017
-------------	----------	---------------------	------------

Fim da Atuação

Ato:	Portaria	Data do Ato:	16/03/2021
-------------	----------	---------------------	------------

Certificação

Tipo de Certificação:	Descrição:	Validade da Certificação:
Entidade Certificadora:	Descrição:	CNPJ:



DEMONSTRATIVO DA POLÍTICA DE INVESTIMENTOS - DPIN

COLEGIADO DELIBERATIVO DO RPPS

Fundamento Legal de Criação do Colegiado Deliberativo do RPPS

Tipo da Norma:	Lei Complementar	Número da Norma:	23
Data da Norma:	04/04/2012	Dispositivo da Norma:	Art. 31

Composição do Colegiado Deliberativo do RPPS

CPF:	532.630.904-10	Nome:	JESSICA FEIJÓ RIBEIRO
Tipo de Vínculo:	Servidor Efetivo	Vínculo/Representatividade:	Servidor - Poder Legislativo
Atribuição:	Membro Conselho - Efetivo	Órgão/Entidade:	PREFEITURA MUNICIPAL DE IGARASSU/CÂMARA MUNICIPAL

Início da Atuação

Ato:	Portaria	Data do Ato:	16/03/2017
-------------	----------	---------------------	------------

Fim da Atuação

Ato:	Portaria	Data do Ato:	16/03/2021
-------------	----------	---------------------	------------

Certificação

Tipo de Certificação:	Descrição:	Validade da Certificação:
Entidade Certificadora:	Descrição:	CNPJ:

Observação:



DEMONSTRATIVO DA POLÍTICA DE INVESTIMENTOS - DPIN

CONSELHO DE FISCALIZAÇÃO DO RPPS

Fundamento

Tipo da Norma: Lei Complementar **Número da Norma:** 23
Data da Norma: 04/04/2012 **Dispositivo da Norma:** ART. 32

Composição do Conselho Fiscal do RPPS

CPF: 514.115.804-78 **Nome:** HELIDA LUZIA DE ARRUDA LIMA
Tipo de Vínculo: Servidor Efetivo **Vínculo/Representatividade:** Servidor **Órgão/Entidade:** SINDICATO DOS SERVIDORES PÚBLICOS MUNICIPAIS DE
Atribuição: Membro Conselho - Efetivo

Início da Atuação

Ato: Portaria **Data do Ato:** 16/03/2017

Fim da Atuação

Ato: Portaria **Data do Ato:** 16/03/2021

Certificação

Tipo de Certificação: **Descrição:** **Validade da Certificação:**
Entidade Certificadora: **Descrição:** **CNPJ:**



DEMONSTRATIVO DA POLÍTICA DE INVESTIMENTOS - DPIN

CONSELHO DE FISCALIZAÇÃO DO RPPS

Fundamento

Tipo da Norma:	Lei Complementar	Número da Norma:	23
Data da Norma:	04/04/2012	Dispositivo da Norma:	ART. 32

Composição do Conselho Fiscal do RPPS

CPF:	771.490.504-25	Nome:	VERUZA IVONETE LIMA DA SILVA
Tipo de Vínculo:	Servidor Efetivo	Vínculo/Representatividade:	Servidor - Poder Legislativo
Atribuição:	Membro Conselho - Efetivo	Órgão/Entidade:	PREFEITURA MUNICIPAL DE IGARASSU/ CÂMARA MUNICIPAL

Início da Atuação

Ato:	Portaria	Data do Ato:	16/03/2017
-------------	----------	---------------------	------------

Fim da Atuação

Ato:	Portaria	Data do Ato:	16/03/2021
-------------	----------	---------------------	------------

Certificação

Tipo de Certificação:	Descrição:	Validade da Certificação:
Entidade Certificadora:	Descrição:	CNPJ:



Documento Assinado Digitalmente por: LUZIAFRANCISCA DOS SANTOS, FRANCISCO BARRETO DE MENEZES LEMTE
Acesse em: https://eetecfcp.gov.br/epi/vzhdiaDoc.seam?Codigo_documento=5eb7b548-b4e9-440d-bb07-731e0ab2e904

DEMONSTRATIVO DA POLÍTICA DE INVESTIMENTOS - DPIN

CONSELHO DE FISCALIZAÇÃO DO RPPS

Fundamento

Tipo da Norma: Lei Complementar **Número da Norma:** 23
Data da Norma: 04/04/2012 **Dispositivo da Norma:** ART. 32

Composição do Conselho Fiscal do RPPS

CPF: 223.682.564-15 **Nome:** JOSE FERNANDES P. VASCONCELOS
Tipo de Vínculo: Servidor Efetivo **Vínculo/Representatividade:** Servidor - Poder Executivo **Órgão/Entidade:** PREFEITURA MUNICIPAL DE IGARASSU/SECRETARIA DA RECEITA
Atribuição: Membro Conselho - Efetivo

Início da Atuação

Ato: Portaria **Data do Ato:** 16/03/2017

Fim da Atuação

Ato: Portaria **Data do Ato:** 16/03/2021

Certificação

Tipo de Certificação: **Descrição:** **Validade da Certificação:**
Entidade Certificadora: **Descrição:** **CNPJ:**

Observação:



DEMONSTRATIVO DA POLÍTICA DE INVESTIMENTOS - DPIN

COMITÊ DE INVESTIMENTOS DO RPPS

Fundamento Legal de

Tipo da Norma:	Portaria	Número da Norma:	436
Data da Norma:	05/05/2017	Dispositivo da Norma:	3 ART

Composição do Comitê de Investimentos do

CPF:	223.682.564-15	Nome:	JOSE FERNANDES P. VASCONCELOS
Tipo de Vínculo:	Servidor Efetivo	Vínculo/Representatividade:	Servidor - Poder Executivo
Atribuição:	Membro do Comitê de Investimentos - Efetivo	Órgão/Entidade:	PREFEITURA MUNICIPAL DE IGARASSU

Início da Atuação

Ato:	Portaria	Data do Ato:	30/05/2017
-------------	----------	---------------------	------------

Fim da Atuação

Ato:		Data do Ato:	
-------------	--	---------------------	--

Certificação

Tipo de Certificação:	Descrição:	Validade da Certificação:
Entidade Certificadora:	Descrição:	CNPJ:



DEMONSTRATIVO DA POLÍTICA DE INVESTIMENTOS - DPIN

COMITÊ DE INVESTIMENTOS DO RPPS

Fundamento Legal de

Tipo da Norma:	Portaria	Número da Norma:	436
Data da Norma:	05/05/2017	Dispositivo da Norma:	3 ART

Composição do Comitê de Investimentos do

CPF:	514.115.804-78	Nome:	HELIDA LUZIA DE ARRUDA LIMA
Tipo de Vínculo:	Servidor Efetivo	Vínculo/Representatividade:	Servidor
Atribuição:	Membro do Comitê de Investimentos - Efetivo	Órgão/Entidade:	REPRESENTANTE DO CONSELHO FISCAL

Início da Atuação

Ato:	Portaria	Data do Ato:	02/05/2017
-------------	----------	---------------------	------------

Fim da Atuação

Ato:		Data do Ato:	
-------------	--	---------------------	--

Certificação

Tipo de Certificação:		Descrição:		Validade da Certificação:	
Entidade Certificadora:		Descrição:		CNPJ:	



DEMONSTRATIVO DA POLÍTICA DE INVESTIMENTOS - DPIN

COMITÊ DE INVESTIMENTOS DO RPPS

Fundamento Legal de

Tipo da Norma:	Portaria	Número da Norma:	436
Data da Norma:	05/05/2017	Dispositivo da Norma:	3 ART

Composição do Comitê de Investimentos do

CPF:	149.912.684-00	Nome:	DIOGENES COQUITA DA COSTA
Tipo de Vínculo:	Servidor Efetivo	Vínculo/Representatividade:	Servidor
Atribuição:	Membro do Comitê de Investimentos - Efetivo	Órgão/Entidade:	REPRESENTANTE DO CONSELHO DELIBERATIVO

Início da Atuação

Ato:	Portaria	Data do Ato:	05/05/2017
-------------	----------	---------------------	------------

Fim da Atuação

Ato:	Portaria	Data do Ato:	05/05/2017
-------------	----------	---------------------	------------

Certificação

Tipo de Certificação:	CPA 10	Descrição:		Validade da Certificação:	28/08/2017
Entidade Certificadora:	ANBIMA	Descrição:		CNPJ:	



DEMONSTRATIVO DA POLÍTICA DE INVESTIMENTOS - DPIN

COMITÊ DE INVESTIMENTOS DO RPPS

Fundamento Legal de

Tipo da Norma:	Portaria	Número da Norma:	436
Data da Norma:	05/05/2017	Dispositivo da Norma:	3 ART

Composição do Comitê de Investimentos do

CPF:	095.767.034-68	Nome:	FRANCISCO BARRETO DE MENEZES LEITE
Tipo de Vínculo:	Servidor Efetivo	Vínculo/Representatividade:	Servidor
Atribuição:	Gestor de Recursos do RPPS	Órgão/Entidade:	PREFEITURA MUNICIPAL DE IGARASSU/IGAPREV

Início da Atuação

Ato:	Portaria	Data do Ato:	05/05/2017
-------------	----------	---------------------	------------

Fim da Atuação

Ato:		Data do Ato:	
-------------	--	---------------------	--

Certificação

Tipo de Certificação:	Descrição:	Validade da Certificação:
Entidade Certificadora:	Descrição:	CNPJ:



DEMONSTRATIVO DA POLÍTICA DE INVESTIMENTOS - DPIN

COMITÊ DE INVESTIMENTOS DO RPPS

Fundamento Legal de

Tipo da Norma:	Portaria	Número da Norma:	436
Data da Norma:	05/05/2017	Dispositivo da Norma:	3 ART

Composição do Comitê de Investimentos do

CPF:	439.915.644-91	Nome:	EZI FRANCISCA DA SILVA PAULINO
Tipo de Vínculo:	Servidor Efetivo	Vínculo/Representatividade:	Servidor
Atribuição:	Autorizador da Operação	Órgão/Entidade:	PREFEITURA MUNICIPAL DE IGARASSU/ IGAPREV

Início da Atuação

Ato:	Portaria	Data do Ato:	16/03/2017
-------------	----------	---------------------	------------

Fim da Atuação

Ato:	Portaria	Data do Ato:	16/03/2021
-------------	----------	---------------------	------------

Certificação

Tipo de Certificação:	Descrição:	Validade da Certificação:
Entidade Certificadora:	Descrição:	CNPJ:



DEMONSTRATIVO DA POLÍTICA DE INVESTIMENTOS - DPIN

COMITÊ DE INVESTIMENTOS DO RPPS

Fundamento Legal de

Tipo da Norma:	Portaria	Número da Norma:	436
Data da Norma:	05/05/2017	Dispositivo da Norma:	3 ART

Composição do Comitê de Investimentos do

CPF:	045.649.884-25	Nome:	JACQUELINE DA SILVA CAMPELO
Tipo de Vínculo:	Outros	Vínculo/Representatividade:	Servidor
Atribuição:	Proponente da Operação	Órgão/Entidade:	IGAPREV

Início da Atuação

Ato:	Portaria	Data do Ato:	05/05/2017
-------------	----------	---------------------	------------

Fim da Atuação

Ato:		Data do Ato:	
-------------	--	---------------------	--

Certificação

Tipo de Certificação:	Descrição:	Validade da Certificação:
Entidade Certificadora:	Descrição:	CNPJ:

Observação:



MINISTÉRIO DA PREVIDÊNCIA SOCIAL - MPS

SECRETARIA DE POLÍTICAS DE PREVIDÊNCIA SOCIAL - SPPS

DEPARTAMENTO DOS REGIMES DE PREVIDÊNCIA NO SERVIÇO PÚBLICO - DRPSP



Documento Assinado Digitalmente por: LUZIA FRANCISCA DOS SANTOS, FRANCISCO BARRETO DE MENEZES LEITE
Acesse em: <https://eic.ice.pe.gov.br/epj/vdd4Doe-seu-Código-de-documento:5e17b548-b4a9-4a6d-b1b7-731e0ab2e904>

DEMONSTRATIVO DA POLÍTICA DE INVESTIMENTOS - DPIN

FORMA DE GESTÃO E ACESSORAMENTO

Forma de Gestão dos Recursos do RPPS: Própria

Contratação objetivando a prestação de serviços de consultoria: Não

Informações do contrato vigente

Nenhum registro informado.

Observação:



MINISTÉRIO DA PREVIDÊNCIA SOCIAL - MPS

SECRETARIA DE POLÍTICAS DE PREVIDÊNCIA SOCIAL - SPPS

DEPARTAMENTO DOS REGIMES DE PREVIDÊNCIA NO SERVIÇO PÚBLICO - DRPSP



DEMONSTRATIVO DA POLÍTICA DE INVESTIMENTOS - DPIN

REGISTRO DE ATAS

Órgão:	Colegiado Deliberativo do RPPS	Data da Reunião:	26/12/2016	Local da Reunião:	Sede
Principais Deliberações e Assuntos Tratados:	De uma forma geral a reunião do Conselho Deliberativo de forma conjunta com os membros do Comitê de Investimentos e Conselho Fiscal tratou de deliberações financeiras, orçamentárias, análise dos resultados dos Fundos, quanto à forma e ao prazo e à natureza dos investimentos sustentabilidade financeira, deliberações sobre assuntos de interesse do RPPS, outros. Assim, após análise de cenário e apresentação da estratégia para 2017, deliberou-se pela aprovação da Política de Investimento para 2017 do Regime Próprio de Previdência dos Servidores Públicos do Município de Igarassu.				
Observações:	As atas dos órgãos de governança (Conselho Deliberativo, Conselho Fiscal e Comitê de Investimento) são publicadas no site institucional ou na sede do IGAPREV.				

Documento Assinado Digitalmente por: JULIA FRANCISCA DOS SANTOS, FRANCISCO BARRETO DE MENEZES LEITE
Acesse em: <https://etec.ice.pe.gov.br/ep/va/daDoc.seam?Codigo.do.documento:5eb7b548-b4a9-4a6d-b1b7-731e0ab2e904>



DEMONSTRATIVO DA POLÍTICA DE INVESTIMENTOS - DPIN

IDENTIFICAÇÃO DO DPIN			
ELABORAÇÃO DA POLÍTICA DE INVESTIMENTOS			
Data da Elaboração:	19/12/2016	Responsável pela Elaboração:	JACQUELINE DA SILVA CAMPELO - 045.649.884-25
APROVAÇÃO DA POLÍTICA DE INVESTIMENTOS			
Denominação do Colegiado Deliberativo do RPPS:	CONSELHO DELIBERATIVO		
Data da Aprovação:	26/12/2016 - Sede	Representante do Colegiado Deliberativo do RPPS:	DIOGENES COQUITA DA COSTA - 149.912.684-00
DIVULGAÇÃO DA POLÍTICA DE INVESTIMENTOS			
Forma de Divulgação:	Impresso	Descrição:	POLÍTICA DE INVESTIMENTOS DO EXERCÍCIO DE 2017
Data de publicação/Data inicial de disponibilização:	06/01/2017		
RETIFICAÇÃO			
Retificação:	Não		
REVISÃO DA POLÍTICA DE INVESTIMENTOS			
Data da Aprovação:	Forma de Divulgação:		
Descrição:			
Data de publicação/Data inicial de disponibilização:			



MINISTÉRIO DA PREVIDÊNCIA SOCIAL - MPS

SECRETARIA DE POLÍTICAS DE PREVIDÊNCIA SOCIAL - SPPS

DEPARTAMENTO DOS REGIMES DE PREVIDÊNCIA NO SERVIÇO PÚBLICO - DRPSP



Documento Assinado Digitalmente por: LUZIA FRANCISCA DOS SANTOS, FRANCISCO BARRREIRO DE MENEZES LEITE
Acesse em: <https://etce.tce.pe.gov.br/epv/validaDoc.seam> Código do documento: 54b7b548-b4a9-4a6d-b1b7-73160ab2e904

DEMONSTRATIVO DA POLÍTICA DE INVESTIMENTOS - DPIN

META DE RENTABILIDADE

Índice de Referência: IPCA

Justificativa de escolha do Indexador:

Decisão do Conselho Deliberativo

Justificativa do cenário prospectivo da taxa de juros:

De acordo com as projeções do mercado e Banco Central espera-se uma redução do IPCA e juros básicos da economia que levarão a uma redução da taxa de juros dos títulos.

Aderência das metas de rentabilidade ao perfil da carteira do RPPS e das obrigações do plano:

A aderência é proposta conforme a posição dos parâmetros de rentabilidade e posição das alocações atuais e considera as projeções de rentabilidade para o ano de 2017 e perspectivas do cenário econômico, bem como as obrigações previdenciárias da autarquia.

META DE RENTABILIDADE

Ano	Rentabilidade Anual Real Esperada (%)
2017	6,00

DISTRIBUIÇÃO DA ATUAL CARTEIRA DO RPPS POR HORIZONTE TEMPORAL

Prazo (até x anos)	% Distribuição por prazo	% Distribuição Acumulada
1	89,66	89,66
2	6,65	96,31
7	3,69	100,00



MINISTÉRIO DA PREVIDÊNCIA SOCIAL - MPS

SECRETARIA DE POLÍTICAS DE PREVIDÊNCIA SOCIAL - SPPS

DEPARTAMENTO DOS REGIMES DE PREVIDÊNCIA NO SERVIÇO PÚBLICO - DRPSP



Documento Assinado Digitalmente em: LUZIA FRANCISCA DOS SANTOS, FRANCISCO BARRETO DE MENEZES LEITE
 Acesse em: https://stc.ice.pmp.gov.br/epi/validaDocseumCodigoDocumento: 5eb7b528-04a9-446d-b1b7-731e0ab2e904

DEMONSTRATIVO DA POLÍTICA DE INVESTIMENTOS - DPIN

RESUMO ANALÍTICO	
Tema	Resumo da Política de Investimentos
Avaliação do cenário macroeconômico e financeiro e análises setoriais: perspectivas para os investimentos	Os cenários serão construídos com base nos informes de instituições públicas e mercado, avaliados mensalmente, tal como seu impacto nos ativos financeiros. Assim, analisamos projeções baseadas no cenário nacional e internacional, perspectivas positivas e negativas. a) Internacional: taxa de juros, inflação, política cambial, outros. b) Nacional: taxa SELIC, inflação, crescimento econômico, superávit/déficit primário, dívida pública e PIB, outros.
Avaliação dos aspectos internos: situação atual do RPPS, contexto econômico e político, alterações legais, regimentais e da gestão.	A Autarquia Previdenciária é constituída por: gerente de previdência, assistente administrativo-financeiro, procurador autárquico, diretor previdenciário, assessor jurídico, assessor de investimentos, gerente de tecnologia da informação, gerente de controle e arrecadação, controlador interno, médico perito. Assim, possui um quadro de servidores com bom conhecimento sobre cada uma das áreas e estamos em processo de adequação a estrutura do Pro - Gestão.
Avaliação da governança: estrutura da gestão de investimentos, competências dos órgãos envolvidos e limites de alçada para aprovação das operações	A estrutura organizacional para a tomada de decisões na aplicação dos recursos compreende os seguintes níveis: 1 - Conselho Deliberativo e Fiscal - órgãos superiores na tomada de decisão, com direito a veto as deliberações da gerência executiva e Comitê de Investimentos; 2 - Comitê de Investimento - órgão participativo processo decisório e com participação ativa na gerencia e aplicação de recursos no mercado financeiro e em conjunto com a gerência executiva escolhe os ativos, delimita os níveis de riscos,
Avaliação do atual perfil da carteira de investimentos do RPPS e impactos das estratégias de alocação definidas na Política de Investimentos	O perfil conservador com concentração em ativos de Renda Fixa considerando prazos e ativos. Contudo, deverá ser modificado moderadamente para efeito de diversificação e para aproveitar as oportunidades de mercado.
Objetivos da gestão de investimentos estabelecidos para o exercício, considerando os cenários externo e interno e o perfil atual da carteira	O objetivo Geral da gestão é atingir/superar a meta atuarial dentre dos limites porposto pela Resolução nº 3922/2010. De uma forma mais específica: otimizar a rentabilidade, segundo os critérios da melhor relação risco/retorno; diversificar a carteira de ativos; fomentar a transparência de informações por meio da divulgação de relatórios periódicos de acompanhamento dos recursos; aplicar os recursos de acordo com o Plano de Benefícios.
Modelo de gestão a ser adotado, considerando, se for o caso, critérios para contratação de administrador profissional de carteira e de avaliação para acompanhamento dos resultados dos gestores	O modelo de gestão própria foi escolhido para gerir os investimentos, portanto, privilegia a autonomia e responsabilidade dos Gestores Institucionais, não necessitando de administradores externos, mas contando com a participação ativa do Comitê de Investimentos nas decisões e análises da carteira do RPPS.
Metodologias e critérios de avaliação dos riscos	O controle e gerenciamento de risco emprega os seguintes métodos: modelo de markowitz/ fronteira eficiente, índice Sharpe e Sharpe modificado, vaule at risk, stress test, etc. além de dados com a participação dos gestores e administradores; distribuição da carteira por segmento; percentual da carteira por rating dos gestores, outros.
Divulgação dos dados	A divulgação dos dados se dará de forma impressa na sede do IGAPREV e no site institucional. Assim, divulgaremos Relatórios, balanços, composição da carteira de investimento, credenciamento de instituições e outros atos relativos aos investimento do IGAPREV.



DEMONSTRATIVO DA POLÍTICA DE INVESTIMENTOS - DPIN

ESTRATÉGIAS DE ALOCAÇÃO											
SEGMENTO	TIPO DE ATIVO	LIMITE DA RESOLUÇÃO CMN %	POSIÇÃO ATUAL DA CARTEIRA (R\$)	POSIÇÃO ATUAL DA CARTEIRA (%)	ESTRATÉGIA DE ALOCAÇÃO - POLÍTICA DE INVESTIMENTO DE 2017			META DE RENTABILIDADE PARA O EXERCÍCIO POR TIPO DE ATIVO	RESUMO DA ESTRATÉGIA	ESTRATÉGIA DE ALOCAÇÃO PRÓXIMOS 5 EXERCÍCIOS	
					LIMITE INFERIOR (%)	ESTRATÉGIA ALVO (%)	LIMITE SUPERIOR (%)			LIMITE INFERIOR (%)	LIMITE SUPERIOR (%)
TOTAL			52.333.525,82	100,00		100,00					
Subtotal			36.444,42	0,07		5,00					
Renda Variável	Sub-total		0,00	0,00							
Renda Variável	FI Imobiliário		0,00								
Renda Variável	Sub-total	5,00	0,00	0,00							
Renda Variável	FI Imobiliários	5,00	0,00								
Renda Variável	Sub-total	5,00	0,00	0,00							
Renda Variável	FI em Participações - Fechado	5,00	0,00								
Renda Variável	Sub-total	5,00	36.444,42	0,07		2,50					
Renda Variável	FI Multimercado - Aberto	5,00	36.444,42		0,00	2,50	5,00				
Renda Variável	Sub-total	15,00	0,00	0,00		2,50					
Renda Variável	FI em Ações	15,00	0,00		0,00	2,50	5,00				



DEMONSTRATIVO DA POLÍTICA DE INVESTIMENTOS - DPIN

SEGMENTO	TIPO DE ATIVO	LIMITE DA RESOLUÇÃO CMN %	POSIÇÃO ATUAL DA CARTEIRA (R\$)	POSIÇÃO ATUAL DA CARTEIRA (%)	ESTRATÉGIA DE ALOCAÇÃO - POLÍTICA DE INVESTIMENTO DE 2017			META DE RENTABILIDADE PARA O EXERCÍCIO POR TIPO DE ATIVO	RESUMO DA ESTRATÉGIA	ESTRATÉGIA DE ALOCAÇÃO PRÓXIMOS 5 EXERCÍCIOS	
					LIMITE INFERIOR (%)	ESTRATÉGIA ALVO (%)	LIMITE SUPERIOR (%)			LIMITE INFERIOR (%)	LIMITE SUPERIOR (%)
Renda Variável	Sub-total	20,00	0,00	0,00							
Renda Variável	FI de Índices Referenciados em Ações	20,00	0,00								
Renda Variável	Sub-total	30,00	0,00	0,00							
Renda Variável	FI Ações referenciados	30,00	0,00		0,00						
Subtotal			52.297.081,40	99,93		95,00					
Renda Fixa	Sub-total	5,00	0,00	0,00		5,00					
Renda Fixa	FI Renda Fixa "Crédito Privado"	5,00	0,00		0,00	5,00	5,00				
Renda Fixa	Sub-total	5,00	0,00	0,00		0,00					
Renda Fixa	Sub-total	30,00	2.806.850,45	5,36		10,00					
Renda Fixa	FI de Renda Fixa	30,00	2.806.850,45		5,00	10,00	30,00				
Renda Fixa	Sub-total	80,00	0,00	0,00		0,00					
Renda Fixa	FI de Índices Referenciados em RF Subíndices Anbima	80,00	0,00		0,00	0,00					
Renda Fixa	Sub-total	80,00	0,00	0,00		20,00					



MINISTÉRIO DA PREVIDÊNCIA SOCIAL - MPS
 SECRETARIA DE POLÍTICAS DE PREVIDÊNCIA SOCIAL - SPPS
 DEPARTAMENTO DOS REGIMES DE PREVIDÊNCIA NO SERVIÇO PÚBLICO - DRPSP



Documento Assinado Digitalmente por: LUZIA FRANCISCA DOS SANTOS, FRANCISCO BARRETO DE MENEZES LEITE
 Acesse em: https://www.reg.gov.br/epj/validaDoc.seam?Codigo_documento:56b7b548-b449-4a6d-bfb7-731e0ab2e904

DEMONSTRATIVO DA POLÍTICA DE INVESTIMENTOS - DPIN

SEGMENTO	TIPO DE ATIVO	LIMITE DA RESOLUÇÃO CMN %	POSIÇÃO ATUAL DA CARTEIRA (R\$)	POSIÇÃO ATUAL DA CARTEIRA (%)	ESTRATÉGIA DE ALOCAÇÃO - POLÍTICA DE INVESTIMENTO DE 2017			META DE RENTABILIDADE PARA O EXERCÍCIO POR TIPO DE ATIVO	RESUMO DA ESTRATÉGIA	ESTRATÉGIA DE ALOCAÇÃO PRÓXIMOS 5 EXERCÍCIOS	
					LIMITE INFERIOR (%)	ESTRATÉGIA ALVO (%)	LIMITE SUPERIOR (%)			LIMITE INFERIOR (%)	LIMITE SUPERIOR (%)
Renda Fixa	FI Renda Fixa/Referenciados RF	80,00	0,00		10,00	20,00	40,00				
Renda Fixa	Sub-total	15,00	0,00	0,00		0,00					
Renda Fixa	Operações Compromissadas com Títulos do TN	15,00	0,00		0,00	0,00					
Renda Fixa	Sub-total	99,99	49.490.230,95	94,57		60,00					
Renda Fixa	FI 100% títulos TN	99,99	49.490.230,95		30,00	60,00	100,00				
Renda Fixa	Sub-total	99,99	0,00	0,00							
Renda Fixa	Títulos Tesouro Nacional	99,99	0,00		0,00			0,00			
Renda Fixa	FI em Direitos Creditórios – Fechado – Cota Subordinada	5,00	0,00		0,00	0,00					
Renda Fixa	Sub-total	5,00	0,00	0,00		0,00					
Renda Fixa	FI em Direitos Creditórios - Fechado - Cota Sênior	5,00	0,00		0,00	0,00					
Renda Fixa	Sub-total	15,00	0,00	0,00		0,00					
Renda Fixa	FI em Direitos Creditórios - Aberto - Cota Subordinada	15,00	0,00		0,00	0,00					
Renda Fixa	Sub-total	15,00	0,00	0,00		0,00					



DEMONSTRATIVO DA POLÍTICA DE INVESTIMENTOS - DPIN

SEGMENTO	TIPO DE ATIVO	LIMITE DA RESOLUÇÃO CMN %	POSIÇÃO ATUAL DA CARTEIRA (R\$)	POSIÇÃO ATUAL DA CARTEIRA (%)	ESTRATÉGIA DE ALOCAÇÃO - POLÍTICA DE INVESTIMENTO DE 2017			META DE RENTABILIDADE PARA O EXERCÍCIO POR TIPO DE ATIVO	RESUMO DA ESTRATÉGIA	ESTRATÉGIA DE ALOCAÇÃO PRÓXIMOS 5 EXERCÍCIOS	
					LIMITE INFERIOR (%)	ESTRATÉGIA ALVO (%)	LIMITE SUPERIOR (%)			LIMITE INFERIOR (%)	LIMITE SUPERIOR (%)
Renda Fixa	FI em Direitos Creditórios - Aberto - Cota Sênior	15,00	0,00		0,00	0,00					
Renda Fixa	Sub-total	20,00	0,00	0,00		0,00					
Renda Fixa	Letras Imobiliárias Garantidas	20,00	0,00		0,00	0,00					
Renda Fixa	Sub-total	20,00	0,00	0,00		0,00					
Renda Fixa	Poupança	20,00	0,00		0,00	0,00					
Renda Fixa	Sub-total	30,00	0,00	0,00		0,00					
Renda Fixa	FI de Índices Referenciados em Renda Fixa	30,00	0,00		0,00	0,00					



DEMONSTRATIVO DA POLÍTICA DE INVESTIMENTOS - DPIN

ESTRATÉGIAS DESCRITIVAS			
SEGMENTO	TIPO DE ATIVO	ESTRATÉGIAS	DESCRIÇÃO DAS ESTRATÉGIAS DEFINIDAS NA POLÍTICA DE INVESTIMENTOS
Renda Variável	FI Imobiliário	Estratégias de investimento, carregamento de posição e desinvestimento - formação de preços	Estratégia de curto prazo é manutenção.
		Vedações, restrições e limites estabelecidos para investimento, inclusive de concentração para títulos e valores mobiliários de emissão ou coobrigação de uma mesma pessoa jurídica ou partes relacionadas	Não possuímos ativos vedados conforme normas vigentes Conselho Monetário Nacional e Secretaria de Previdência
		Crerios específicos para credenciamento de instituições e seleção de ativos para alocação de recursos do RPPS	O credenciamento das instituições financeiras é regulado por portaria e divulgado na sede do instituto e site institucional, os critérios atendem o exigido pela legislação em vigor e recomendações da Secretaria de Prervidência. A seleção de ativos é realiza pela gerência executiva e Comitê de investimento conforme critérios legais, financeiros e econômicos.
		Estratégias e critérios para diversificação, análise de classificação do risco de crédito dos ativos e da qualidade de gestão	Para a análise utilizamos de diversas informações técnicas e de mercado tais como: classificação do gestor, limite, rating de gestores, dados de qualidade da gestão, risco, desempenho histórico e projeções, outros.
		Diretrizes para análise da volatilidade, liquidez e demais riscos a serem suportados	O Igaprev utiliza vaule at risk -VAR (95%) para mesurar risco da carteira e de cada ativo de forma periódica, bem como diversas outras informações sobre o mercado e as instituições credenciadas não.
Renda Variável	FI Imobiliários	Estratégias de investimento, carregamento de posição e desinvestimento - formação de preços	Estratégia de curto prazo é manutenção.
		Vedações, restrições e limites estabelecidos para investimento, inclusive de concentração para títulos e valores mobiliários de emissão ou coobrigação de uma mesma pessoa jurídica ou partes relacionadas	Não possuímos ativos vedados conforme normas vigentes Conselho Monetário Nacional e Secretaria de Previdência
		Crerios específicos para credenciamento de instituições e seleção de ativos para alocação de recursos do RPPS	O credenciamento das instituições financeiras é regulado por portaria e divulgado na sede do instituto e site institucional, os critérios atendem o exigido pela legislação em vigor e recomendações da Secretaria de Prervidência. A seleção de ativos é realiza pela gerência executiva e Comitê de investimento conforme critérios legais, financeiros e econômicos.
		Estratégias e critérios para diversificação, análise de classificação do risco de crédito dos ativos e da qualidade de gestão	Para a análise utilizamos de diversas informações técnicas e de mercado tais como: classificação do gestor, limite, rating de gestores, dados de qualidade da gestão, risco, desempenho histórico e projeções, outros.
		Diretrizes para análise da volatilidade, liquidez e demais riscos a serem suportados	O Igaprev utiliza vaule at risk -VAR (95%) para mesurar risco da carteira e de cada ativo de forma periódica, bem como diversas outras informações sobre o mercado e as instituições credenciadas não.



MINISTÉRIO DA PREVIDÊNCIA SOCIAL - MPS

SECRETARIA DE POLÍTICAS DE PREVIDÊNCIA SOCIAL - SPPS

DEPARTAMENTO DOS REGIMES DE PREVIDÊNCIA NO SERVIÇO PÚBLICO - DRPSP



Documento Assinado Digitalmente por: LUZIA FRANCISCA DOS SANTOS, FRANCISCO BARREIRO DE MENEZES LEITE
 Acesse em: <https://ecccetce.gov.br/epi/validaDoc.segna> Código do documento: 5eb7b548-b4ad-47da-6d-b1b7-711e0ab2e904

DEMONSTRATIVO DA POLÍTICA DE INVESTIMENTOS - DPIN

SEGMENTO	TIPO DE ATIVO	ESTRATÉGIAS	DESCRIÇÃO DAS ESTRATÉGIAS DEFINIDAS NA POLÍTICA DE INVESTIMENTOS
Renda Variável	FI em Participações - Fechado	Estratégias de investimento, carregamento de posição e desinvestimento - formação de preços	Para a análise utilizamos de diversas informações técnicas e de mercado tais como: classificação do gestor, limite, rating de gestores, dados de qualidade da gestão, risco, desempenho histórico e projeções, outros.
		Vedações, restrições e limites estabelecidos para investimento, inclusive de concentração para títulos e valores mobiliários de emissão ou coobrigação de uma mesma pessoa jurídica ou partes relacionadas	Não possuímos ativos vedados conforme normas vigentes Conselho Monetário Nacional e Secretaria de Previdência
		Crítérios específicos para credenciamento de instituições e seleção de ativos para alocação de recursos do RPPS	O credenciamento das instituições financeiras é regulado por portaria e divulgado na sede do instituto e site institucional, os critérios atendem o exigido pela legislação em vigor e recomendações da Secretaria de Previdência. A seleção de ativos é realiza pela gerência executiva e Comitê de investimento conforme critérios legais, financeiros e econômicos.
		Estratégias e critérios para diversificação, análise de classificação do risco de crédito dos ativos e da qualidade de gestão	Para a análise utilizamos de diversas informações técnicas e de mercado tais como: classificação do gestor, limite, rating de gestores, dados de qualidade da gestão, risco, desempenho histórico e projeções, outros.
		Diretrizes para análise da volatilidade, liquidez e demais riscos a serem suportados	O IgpREV utiliza Vaule at Risk -VAR (95%) para mesurar risco da carteira e de cada ativo de forma periódica, bem como diversas outras informações sobre o mercado e as instituições credenciadas não.
Renda Variável	FI Multimercado - Aberto	Estratégias de investimento, carregamento de posição e desinvestimento - formação de preços	Estratégia de curto prazo é de posicionamento máximo de até 5%.
		Vedações, restrições e limites estabelecidos para investimento, inclusive de concentração para títulos e valores mobiliários de emissão ou coobrigação de uma mesma pessoa jurídica ou partes relacionadas	Não possuímos ativos vedados conforme normas vigentes Conselho Monetário Nacional e Secretaria de Previdência
		Crítérios específicos para credenciamento de instituições e seleção de ativos para alocação de recursos do RPPS	O credenciamento das instituições financeiras é regulado por portaria e divulgado na sede do instituto e site institucional, os critérios atendem o exigido pela legislação em vigor e recomendações da Secretaria de Previdência. A seleção de ativos é realiza pela gerência executiva e Comitê de investimento conforme critérios legais, financeiros e econômicos.
		Estratégias e critérios para diversificação, análise de classificação do risco de crédito dos ativos e da qualidade de gestão	Estratégia de curto prazo é manutenção.
		Diretrizes para análise da volatilidade, liquidez e demais riscos a serem suportados	O IgpREV utiliza Vaule at Risk -VAR (95%) para mesurar risco da carteira e de cada ativo de forma periódica, bem como diversas outras informações sobre o mercado e as instituições credenciadas não.
Renda Variável	FI em Ações	Estratégias de investimento, carregamento de posição e desinvestimento - formação de preços	Estratégia de curto prazo é de posicionamento máximo 5%.
		Vedações, restrições e limites estabelecidos para investimento, inclusive de concentração para títulos e valores mobiliários de emissão ou coobrigação de uma mesma pessoa jurídica ou partes relacionadas	Não possuímos ativos vedados conforme normas vigentes Conselho Monetário Nacional e Secretaria de Previdência
		Crítérios específicos para credenciamento de instituições e seleção de ativos para alocação de recursos do RPPS	O credenciamento das instituições financeiras é regulado por portaria e divulgado na sede do instituto e site institucional, os critérios atendem o exigido pela legislação em vigor e recomendações da Secretaria de Previdência. A seleção de ativos é realiza pela gerência executiva e Comitê de investimento conforme critérios legais, financeiros e econômicos.
		Estratégias e critérios para diversificação, análise de classificação do risco de crédito dos ativos e da qualidade de gestão	Para a análise utilizamos de diversas informações técnicas e de mercado tais como: classificação do gestor, limite, rating de gestores, dados de qualidade da gestão, risco, desempenho histórico e projeções, outros.
		Diretrizes para análise da volatilidade, liquidez e demais riscos a serem suportados	O IgpREV utiliza Vaule at Risk -VAR (95%) para mesurar risco da carteira e de cada ativo de forma periódica, bem como diversas outras informações sobre o mercado e as instituições credenciadas ou não.



DEMONSTRATIVO DA POLÍTICA DE INVESTIMENTOS - DPIN

SEGMENTO	TIPO DE ATIVO	ESTRATÉGIAS	DESCRIÇÃO DAS ESTRATÉGIAS DEFINIDAS NA POLÍTICA DE INVESTIMENTOS
Renda Variável	FI de Índices Referenciados em Ações	Estratégias de investimento, carregamento de posição e desinvestimento - formação de preços	Estratégia de curto prazo é manutenção.
		Vedações, restrições e limites estabelecidos para investimento, inclusive de concentração para títulos e valores mobiliários de emissão ou coobrigação de uma mesma pessoa jurídica ou partes relacionadas	Não possuímos ativos vedados conforme normas vigentes Conselho Monetário Nacional e Secretaria de Previdência
		Crítérios específicos para credenciamento de instituições e seleção de ativos para alocação de recursos do RPPS	O credenciamento das instituições financeiras é regulado por portaria e divulgado na sede do instituto e site institucional, os critérios atendem o exigido pela legislação em vigor e recomendações da Secretaria de Previdência. A seleção de ativos é realizada pela gerência executiva e Comitê de investimento conforme critérios legais, financeiros e econômicos.
		Estratégias e critérios para diversificação, análise de classificação do risco de crédito dos ativos e da qualidade de gestão	Para a análise utilizamos de diversas informações técnicas e de mercado tais como: classificação do gestor, limite, rating de gestores, dados de qualidade da gestão, risco, desempenho histórico e projeções, outros.
		Diretrizes para análise da volatilidade, liquidez e demais riscos a serem suportados	O Igaprev utiliza Vaule at Risk -VAR (95%) para mensurar risco da carteira e de cada ativo de forma periódica, bem como diversas outras informações sobre o mercado e as instituições credenciadas não.
Renda Variável	FI Ações referenciados	Estratégias de investimento, carregamento de posição e desinvestimento - formação de preços	A estratégia é de manutenção da posição.
		Vedações, restrições e limites estabelecidos para investimento, inclusive de concentração para títulos e valores mobiliários de emissão ou coobrigação de uma mesma pessoa jurídica ou partes relacionadas	Não possuímos ativos vedados conforme normas vigentes Conselho Monetário Nacional e Secretaria de Previdência
		Crítérios específicos para credenciamento de instituições e seleção de ativos para alocação de recursos do RPPS	O credenciamento das instituições financeiras é regulado por portaria e divulgado na sede do instituto e site institucional, os critérios atendem o exigido pela legislação em vigor e recomendações da Secretaria de Previdência. A seleção de ativos é realizada pela gerência executiva e Comitê de investimento conforme critérios legais, financeiros e econômicos.
		Estratégias e critérios para diversificação, análise de classificação do risco de crédito dos ativos e da qualidade de gestão	Para a análise utilizamos de diversas informações técnicas e de mercado tais como: classificação do gestor, limite, rating de gestores, dados de qualidade da gestão, risco, desempenho histórico e projeções, outros.
		Diretrizes para análise da volatilidade, liquidez e demais riscos a serem suportados	O Igaprev utiliza Vaule at Risk -VAR (95%) para mensurar risco da carteira e de cada ativo de forma periódica, bem como diversas outras informações sobre o mercado e as instituições credenciadas não.
Renda Fixa	FI Renda Fixa "Crédito Privado"	Estratégias de investimento, carregamento de posição e desinvestimento - formação de preços	Estratégia de carregamento de até 5% com prazo máximo de desinvestimento em 36 meses.
		Vedações, restrições e limites estabelecidos para investimento, inclusive de concentração para títulos e valores mobiliários de emissão ou coobrigação de uma mesma pessoa jurídica ou partes relacionadas	Não possuímos ativos vedados conforme normas vigentes Conselho Monetário Nacional e Secretaria de Previdência
		Crítérios específicos para credenciamento de instituições e seleção de ativos para alocação de recursos do RPPS	O credenciamento das instituições financeiras é regulado por portaria e divulgado na sede do instituto e site institucional, os critérios atendem o exigido pela legislação em vigor e recomendações da Secretaria de Previdência. A seleção de ativos é realizada pela gerência executiva e Comitê de investimento conforme critérios legais, financeiros e econômicos.
		Estratégias e critérios para diversificação, análise de classificação do risco de crédito dos ativos e da qualidade de gestão	Para a análise utilizamos de diversas informações técnicas e de mercado tais como: classificação do gestor, limite, rating de gestores, dados de qualidade da gestão, risco, desempenho histórico e projeções, outros.
		Diretrizes para análise da volatilidade, liquidez e demais riscos a serem suportados	O Igaprev utiliza Vaule at Risk -VAR (95%) para mensurar risco da carteira e de cada ativo de forma periódica, bem como diversas outras informações sobre o mercado. No caso do crédito privado analisamos também a liquidez de acordo com a duração de sua carteira e risco de crédito por meio de rating de seus papéis.



DEMONSTRATIVO DA POLÍTICA DE INVESTIMENTOS - DPIN

SEGMENTO	TIPO DE ATIVO	ESTRATÉGIAS	DESCRIÇÃO DAS ESTRATÉGIAS DEFINIDAS NA POLÍTICA DE INVESTIMENTOS
Renda Fixa	FI de Renda Fixa	Estratégias de investimento, carregamento de posição e desinvestimento - formação de preços	Estratégia de curto prazo é manutenção no máximo 10% sendo constituição de reserva estratégica 5% máxima em FIs atrelados ao CDI.
		Vedações, restrições e limites estabelecidos para investimento, inclusive de concentração para títulos e valores mobiliários de emissão ou coobrigação de uma mesma pessoa jurídica ou partes relacionadas	Não possuímos ativos vedados conforme as resoluções do Conselho Monetário Nacional e Secretaria de Previdência vigentes.
		Critérios específicos para credenciamento de instituições e seleção de ativos para alocação de recursos do RPPS	O credenciamento das instituições financeiras é regulado por portaria e divulgado na sede do instituto e site institucional, os critérios atendem o exigido pela legislação em vigor e recomendações da Secretaria de Previdência. A seleção de ativos é realizada pela gerência executiva e Comitê de investimento conforme critérios legais, financeiros e econômicos.
		Estratégias e critérios para diversificação, análise de classificação do risco de crédito dos ativos e da qualidade de gestão	Para a análise utilizamos de diversas informações técnicas e de mercado tais como: classificação do gestor, limite, rating de gestores, dados de qualidade da gestão, risco, desempenho histórico e projeções, outros.
		Diretrizes para análise da volatilidade, liquidez e demais riscos a serem suportados	O Igaprev utiliza value at risk -VAR (95%) para mensurar risco da carteira e de cada ativo de forma periódica, bem como diversas outras informações sobre o mercado e as instituições credenciadas não.
Renda Fixa	FI de Índices Referenciados em RF Subíndices Anbima	Estratégias de investimento, carregamento de posição e desinvestimento - formação de preços	Estratégia de curto prazo é manutenção.
		Vedações, restrições e limites estabelecidos para investimento, inclusive de concentração para títulos e valores mobiliários de emissão ou coobrigação de uma mesma pessoa jurídica ou partes relacionadas	Não possuímos ativos vedados conforme as resoluções do Conselho Monetário Nacional e Secretaria de Previdência vigentes.
		Critérios específicos para credenciamento de instituições e seleção de ativos para alocação de recursos do RPPS	O credenciamento das instituições financeiras é regulado por portaria e divulgado na sede do instituto e site institucional, os critérios atendem o exigido pela legislação em vigor e recomendações da Secretaria de Previdência. A seleção de ativos é realizada pela gerência executiva e Comitê de investimento conforme critérios legais, financeiros e econômicos.
		Estratégias e critérios para diversificação, análise de classificação do risco de crédito dos ativos e da qualidade de gestão	Para a análise utilizamos de diversas informações técnicas e de mercado tais como: classificação do gestor, limite, rating de gestores, dados de qualidade da gestão, risco, desempenho histórico e projeções, outros.
		Diretrizes para análise da volatilidade, liquidez e demais riscos a serem suportados	O Igaprev utiliza value at risk -VAR (95%) para mensurar risco da carteira e de cada ativo de forma periódica, bem como diversas outras informações sobre o mercado e as instituições credenciadas não.
Renda Fixa	FI Renda Fixa/Referenciados RF	Estratégias de investimento, carregamento de posição e desinvestimento - formação de preços	Longuíssimo Prazo (IMA-B 5+ e IDKA 20A) – 30% Longo Prazo (IMA-B) – 60% Médio Prazo – (IMA-B 5 e IDKA 2ª) – 10% Curto Prazo – MÁXIMO (IRF-M 1 E CDI) *5%(RESERVA ESTRATÉGICA)
		Vedações, restrições e limites estabelecidos para investimento, inclusive de concentração para títulos e valores mobiliários de emissão ou coobrigação de uma mesma pessoa jurídica ou partes relacionadas	Não possuímos ativos vedados conforme as resoluções do Conselho Monetário Nacional e Secretaria de Previdência vigentes.
		Critérios específicos para credenciamento de instituições e seleção de ativos para alocação de recursos do RPPS	O credenciamento das instituições financeiras é regulado por portaria e divulgado na sede do instituto e site institucional, os critérios atendem o exigido pela legislação em vigor e recomendações da Secretaria de Previdência. A seleção de ativos é realizada pela gerência executiva e Comitê de investimento conforme critérios legais, financeiros e econômicos.
		Estratégias e critérios para diversificação, análise de classificação do risco de crédito dos ativos e da qualidade de gestão	Para a análise utilizamos de diversas informações técnicas e de mercado tais como: classificação do gestor, limite, rating de gestores, dados de qualidade da gestão, risco, desempenho histórico e projeções, outros.
		Diretrizes para análise da volatilidade, liquidez e demais riscos a serem suportados	O Igaprev utiliza value at risk -VAR (95%) para mensurar risco da carteira e de cada ativo de forma periódica, bem como diversas outras informações sobre o mercado e as instituições credenciadas não.



DEMONSTRATIVO DA POLÍTICA DE INVESTIMENTOS - DPIN

SEGMENTO	TIPO DE ATIVO	ESTRATÉGIAS	DESCRIÇÃO DAS ESTRATÉGIAS DEFINIDAS NA POLÍTICA DE INVESTIMENTOS
Renda Fixa	Operações Compromissadas com Títulos do TN	Estratégias de investimento, carregamento de posição e desinvestimento - formação de preços	Estratégia de curto prazo é manutenção.
		Vedações, restrições e limites estabelecidos para investimento, inclusive de concentração para títulos e valores mobiliários de emissão ou coobrigação de uma mesma pessoa jurídica ou partes relacionadas	Não possuímos ativos vedados conforme as resoluções do Conselho Monetário Nacional e Secretaria de Previdência vigentes.
		Crítérios específicos para credenciamento de instituições e seleção de ativos para alocação de recursos do RPPS	O credenciamento das instituições financeiras é regulado por portaria e divulgado na sede do instituto e site institucional, os critérios atendem o exigido pela legislação em vigor e recomendações da Secretaria de Previdência. A seleção de ativos é realizada pela gerência executiva e Comitê de investimento conforme critérios legais, financeiros e econômicos.
		Estratégias e critérios para diversificação, análise de classificação do risco de crédito dos ativos e da qualidade de gestão	Para a análise utilizamos de diversas informações técnicas e de mercado tais como: classificação do gestor, limite, rating de gestores, dados de qualidade da gestão, risco, desempenho histórico e projeções, outros.
		Diretrizes para análise da volatilidade, liquidez e demais riscos a serem suportados	O IgpREV utiliza Vaule at Risk -VAR (95%) para mensurar risco da carteira e de cada ativo de forma periódica, bem como diversas outras informações sobre o mercado e as instituições credenciadas não.
Renda Fixa	FI 100% títulos TN	Estratégias de investimento, carregamento de posição e desinvestimento - formação de preços	Longuíssimo Prazo (IMA-B 5+ e IDKA 20A) – 30% Longo Prazo (IMA-B) – 40% Médio Prazo – (IMA-B 5 e IDKA 2ª) – 10% Curto Prazo – (IRF-M 1 E CDI) – * 5% (RESERVA ESTRATÉGICA CURTO PRAZO)
		Vedações, restrições e limites estabelecidos para investimento, inclusive de concentração para títulos e valores mobiliários de emissão ou coobrigação de uma mesma pessoa jurídica ou partes relacionadas	Não possuímos ativos vedados conforme as resoluções do Conselho Monetário Nacional e Secretaria de Previdência vigentes.
		Crítérios específicos para credenciamento de instituições e seleção de ativos para alocação de recursos do RPPS	O credenciamento das instituições financeiras é regulado por portaria e divulgado na sede do instituto e site institucional, os critérios atendem o exigido pela legislação em vigor e recomendações da Secretaria de Previdência. A seleção de ativos é realizada pela gerência executiva e Comitê de investimento conforme critérios legais, financeiros e econômicos.
		Estratégias e critérios para diversificação, análise de classificação do risco de crédito dos ativos e da qualidade de gestão	Para a análise utilizamos de diversas informações técnicas e de mercado tais como: classificação do gestor, limite, rating de gestores, dados de qualidade da gestão, risco, desempenho histórico e projeções, outros.
		Diretrizes para análise da volatilidade, liquidez e demais riscos a serem suportados	O IgpREV utiliza Vaule at Risk -VAR (95%) para mensurar risco da carteira e de cada ativo de forma periódica, bem como diversas outras informações sobre o mercado e as instituições credenciadas não.
Renda Fixa	Títulos Tesouro Nacional	Estratégias de investimento, carregamento de posição e desinvestimento - formação de preços	A estratégia de curto prazo e médio prazo é manutenção.
		Vedações, restrições e limites estabelecidos para investimento, inclusive de concentração para títulos e valores mobiliários de emissão ou coobrigação de uma mesma pessoa jurídica ou partes relacionadas	Não possuímos ativos vedados conforme as resoluções do Conselho Monetário Nacional e Secretaria de Previdência vigentes.
		Crítérios específicos para credenciamento de instituições e seleção de ativos para alocação de recursos do RPPS	O credenciamento das instituições financeiras é regulado por portaria e divulgado na sede do instituto e site institucional, os critérios atendem o exigido pela legislação em vigor e recomendações da Secretaria de Previdência. A seleção de ativos é realizada pela gerência executiva e Comitê de investimento conforme critérios legais, financeiros e econômicos.
		Estratégias e critérios para diversificação, análise de classificação do risco de crédito dos ativos e da qualidade de gestão	Para a análise utilizamos de diversas informações técnicas e de mercado tais como: classificação do gestor, limite, rating de gestores, dados de qualidade da gestão, risco, desempenho histórico e projeções, outros.
		Diretrizes para análise da volatilidade, liquidez e demais riscos a serem suportados	O IgpREV utiliza Vaule at Risk -VAR (95%) para mensurar risco da carteira e de cada ativo de forma periódica, bem como diversas outras informações sobre o mercado e as instituições credenciadas não.



MINISTÉRIO DA PREVIDÊNCIA SOCIAL - MPS
SECRETARIA DE POLÍTICAS DE PREVIDÊNCIA SOCIAL - SPPS
DEPARTAMENTO DOS REGIMES DE PREVIDÊNCIA NO SERVIÇO PÚBLICO - DRPSP



Documento Assinado Digitalmente por: LUIZIA FRANCISCA DOS SANTOS, FRANCISCO BARRETO DE MENEZES LEITE
 Acesse em: https://eccc.tce.pe.gov.br/epi/validaDoc.seg?Codigo=document:5eb7b548-b4a2-4a6d-b1b7-71e0ab2e904

DEMONSTRATIVO DA POLÍTICA DE INVESTIMENTOS - DPIN

SEGMENTO	TIPO DE ATIVO	ESTRATÉGIAS	DESCRIÇÃO DAS ESTRATÉGIAS DEFINIDAS NA POLÍTICA DE INVESTIMENTOS
Renda Fixa	FI em Direitos Creditórios – Fechado – Cota Subordinada	Estratégias de investimento, carregamento de posição e desinvestimento - formação de preços	Estratégia de curto prazo é manutenção.
		Vedações, restrições e limites estabelecidos para investimento, inclusive de concentração para títulos e valores mobiliários de emissão ou coobrigação de uma mesma pessoa jurídica ou partes relacionadas	Não possuímos ativos vedados conforme normas vigentes Conselho Monetário Nacional e Secretaria de Previdência
		Crítérios específicos para credenciamento de instituições e seleção de ativos para alocação de recursos do RPPS	O credenciamento das instituições financeiras é regulado por portaria e divulgado na sede do instituto e site institucional, os critérios atendem o exigido pela legislação em vigor e recomendações da Secretaria de Previdência. A seleção de ativos é realiza pela gerência executiva e Comitê de investimento conforme critérios legais, financeiros e econômicos.
		Estratégias e critérios para diversificação, análise de classificação do risco de crédito dos ativos e da qualidade de gestão	Para a análise utilizamos de diversas informações técnicas e de mercado tais como: classificação do gestor, limite, rating de gestores, dados de qualidade da gestão, risco, desempenho histórico e projeções, outros.
		Diretrizes para análise da volatilidade, liquidez e demais riscos a serem suportados	O Igaprev utiliza vaule at risk -VAR (95%) para mesurar risco da carteira e de cada ativo de forma periódica, bem como diversas outras informações sobre o mercado e as instituições credenciadas não.
Renda Fixa	FI em Direitos Creditórios - Fechado - Cota Sênior	Estratégias de investimento, carregamento de posição e desinvestimento - formação de preços	Estratégia de curto prazo é manutenção.
		Vedações, restrições e limites estabelecidos para investimento, inclusive de concentração para títulos e valores mobiliários de emissão ou coobrigação de uma mesma pessoa jurídica ou partes relacionadas	Não possuímos ativos vedados conforme normas vigentes Conselho Monetário Nacional e Secretaria de Previdência
		Crítérios específicos para credenciamento de instituições e seleção de ativos para alocação de recursos do RPPS	O credenciamento das instituições financeiras é regulado por portaria e divulgado na sede do instituto e site institucional, os critérios atendem o exigido pela legislação em vigor e recomendações da Secretaria de Previdência. A seleção de ativos é realiza pela gerência executiva e Comitê de investimento conforme critérios legais, financeiros e econômicos.
		Estratégias e critérios para diversificação, análise de classificação do risco de crédito dos ativos e da qualidade de gestão	Para a análise utilizamos de diversas informações técnicas e de mercado tais como: classificação do gestor, limite, rating de gestores, dados de qualidade da gestão, risco, desempenho histórico e projeções, outros.
		Diretrizes para análise da volatilidade, liquidez e demais riscos a serem suportados	O Igaprev utiliza vaule at risk -VAR (95%) para mesurar risco da carteira e de cada ativo de forma periódica, bem como diversas outras informações sobre o mercado e as instituições credenciadas não.
Renda Fixa	FI em Direitos Creditórios - Aberto - Cota Subordinada	Estratégias de investimento, carregamento de posição e desinvestimento - formação de preços	Estratégia de curto prazo é manutenção.
		Vedações, restrições e limites estabelecidos para investimento, inclusive de concentração para títulos e valores mobiliários de emissão ou coobrigação de uma mesma pessoa jurídica ou partes relacionadas	Não possuímos ativos vedados conforme normas vigentes Conselho Monetário Nacional e Secretaria de Previdência
		Crítérios específicos para credenciamento de instituições e seleção de ativos para alocação de recursos do RPPS	O credenciamento das instituições financeiras é regulado por portaria e divulgado na sede do instituto e site institucional, os critérios atendem o exigido pela legislação em vigor e recomendações da Secretaria de Previdência. A seleção de ativos é realiza pela gerência executiva e Comitê de investimento conforme critérios legais, financeiros e econômicos.
		Estratégias e critérios para diversificação, análise de classificação do risco de crédito dos ativos e da qualidade de gestão	Para a análise utilizamos de diversas informações técnicas e de mercado tais como: classificação do gestor, limite, rating de gestores, dados de qualidade da gestão, risco, desempenho histórico e projeções, outros.
		Diretrizes para análise da volatilidade, liquidez e demais riscos a serem suportados	O Igaprev utiliza vaule at risk -VAR (95%) para mesurar risco da carteira e de cada ativo de forma periódica, bem como diversas outras informações sobre o mercado e as instituições credenciadas ou não.



DEMONSTRATIVO DA POLÍTICA DE INVESTIMENTOS - DPIN

SEGMENTO	TIPO DE ATIVO	ESTRATÉGIAS	DESCRIÇÃO DAS ESTRATÉGIAS DEFINIDAS NA POLÍTICA DE INVESTIMENTOS
Renda Fixa	FI em Direitos Creditórios - Aberto - Cota Sênior	Estratégias de investimento, carregamento de posição e desinvestimento - formação de preços	Estratégia de curto prazo é manutenção.
		Vedações, restrições e limites estabelecidos para investimento, inclusive de concentração para títulos e valores mobiliários de emissão ou coobrigação de uma mesma pessoa jurídica ou partes relacionadas	Não possuímos ativos vedados conforme normas vigentes Conselho Monetário Nacional e Secretaria de Previdência
		Critérios específicos para credenciamento de instituições e seleção de ativos para alocação de recursos do RPPS	O credenciamento das instituições financeiras é regulado por portaria e divulgado na sede do instituto e site institucional, os critérios atendem o exigido pela legislação em vigor e recomendações da Secretaria de Previdência. A seleção de ativos é realizada pela gerência executiva e Comitê de investimento conforme critérios legais, financeiros e econômicos.
		Estratégias e critérios para diversificação, análise de classificação do risco de crédito dos ativos e da qualidade de gestão	Para a análise utilizamos de diversas informações técnicas e de mercado tais como: classificação do gestor, limite, rating de gestores, dados de qualidade da gestão, risco, desempenho histórico e projeções, outros.
		Diretrizes para análise da volatilidade, liquidez e demais riscos a serem suportados	O Igaprev utiliza VaR at risk -VAR (95%) para mensurar risco da carteira e de cada ativo de forma periódica, bem como diversas outras informações sobre o mercado e as instituições credenciadas não.
Renda Fixa	Letras Imobiliárias Garantidas	Estratégias de investimento, carregamento de posição e desinvestimento - formação de preços	Estratégia de curto prazo é manutenção.
		Vedações, restrições e limites estabelecidos para investimento, inclusive de concentração para títulos e valores mobiliários de emissão ou coobrigação de uma mesma pessoa jurídica ou partes relacionadas	Não possuímos ativos vedados conforme normas vigentes Conselho Monetário Nacional e Secretaria de Previdência
		Critérios específicos para credenciamento de instituições e seleção de ativos para alocação de recursos do RPPS	O credenciamento das instituições financeiras é regulado por portaria e divulgado na sede do instituto e site institucional, os critérios atendem o exigido pela legislação em vigor e recomendações da Secretaria de Previdência. A seleção de ativos é realizada pela gerência executiva e Comitê de investimento conforme critérios legais, financeiros e econômicos.
		Estratégias e critérios para diversificação, análise de classificação do risco de crédito dos ativos e da qualidade de gestão	Para a análise utilizamos de diversas informações técnicas e de mercado tais como: classificação do gestor, limite, rating de gestores, dados de qualidade da gestão, risco, desempenho histórico e projeções, outros.
		Diretrizes para análise da volatilidade, liquidez e demais riscos a serem suportados	O Igaprev utiliza VaR at risk -VAR (95%) para mensurar risco da carteira e de cada ativo de forma periódica, bem como diversas outras informações sobre o mercado e as instituições credenciadas não.
Renda Fixa	Poupança	Estratégias de investimento, carregamento de posição e desinvestimento - formação de preços	Estratégia de curto prazo é manutenção.
		Vedações, restrições e limites estabelecidos para investimento, inclusive de concentração para títulos e valores mobiliários de emissão ou coobrigação de uma mesma pessoa jurídica ou partes relacionadas	Não possuímos ativos vedados conforme as resoluções do Conselho Monetário Nacional e Secretaria de Previdência vigentes.
		Critérios específicos para credenciamento de instituições e seleção de ativos para alocação de recursos do RPPS	O credenciamento das instituições financeiras é regulado por portaria e divulgado na sede do instituto e site institucional, os critérios atendem o exigido pela legislação em vigor e recomendações da Secretaria de Previdência. A seleção de ativos é realizada pela gerência executiva e Comitê de investimento conforme critérios legais, financeiros e econômicos.
		Estratégias e critérios para diversificação, análise de classificação do risco de crédito dos ativos e da qualidade de gestão	Para a análise utilizamos de diversas informações técnicas e de mercado tais como: classificação do gestor, limite, rating de gestores, dados de qualidade da gestão, risco, desempenho histórico e projeções, outros.
		Diretrizes para análise da volatilidade, liquidez e demais riscos a serem suportados	O Igaprev utiliza VaR at risk -VAR (95%) para mensurar risco da carteira e de cada ativo de forma periódica, bem como diversas outras informações sobre o mercado e as instituições credenciadas não.



MINISTÉRIO DA PREVIDÊNCIA SOCIAL - MPS

SECRETARIA DE POLÍTICAS DE PREVIDÊNCIA SOCIAL - SPPS

DEPARTAMENTO DOS REGIMES DE PREVIDÊNCIA NO SERVIÇO PÚBLICO - DRPSP



Documento Assinado Digitalmente por: LUZIA FRANCISCA DOS SANTOS, FRANCISCO BARRETO DE MENEZES LEITE
 Acesse em: <https://stc.tce.pe.gov.br/epi/validaDoc.seg> Código do documento: 5eb7b548-b4a9-4a6d-b1b7-731e0ab2e904

DEMONSTRATIVO DA POLÍTICA DE INVESTIMENTOS - DPIN

SEGMENTO	TIPO DE ATIVO	ESTRATÉGIAS	DESCRIÇÃO DAS ESTRATÉGIAS DEFINIDAS NA POLÍTICA DE INVESTIMENTOS
Renda Fixa	FI de Índices Referenciados em Renda Fixa	Estratégias de investimento, carregamento de posição e desinvestimento - formação de preços	Estratégia de curto prazo é manutenção.
		Vedações, restrições e limites estabelecidos para investimento, inclusive de concentração para títulos e valores mobiliários de emissão ou coobrigação de uma mesma pessoa jurídica ou partes relacionadas	Não possuímos ativos vedados conforme as resoluções do Conselho Monetário Nacional e Secretaria de Previdência vigentes.
		Critérios específicos para credenciamento de instituições e seleção de ativos para alocação de recursos do RPPS	O credenciamento das instituições financeiras é regulado por portaria e divulgado na sede do instituto e site institucional, os critérios atendem o exigido pela legislação em vigor e recomendações da Secretaria de Previdência. A seleção de ativos é realizada pela gerência executiva e Comitê de investimento conforme critérios legais, financeiros e econômicos.
		Estratégias e critérios para diversificação, análise de classificação do risco de crédito dos ativos e da qualidade de gestão	Para a análise utilizamos de diversas informações técnicas e de mercado tais como: classificação do gestor, limite, rating de gestores, dados de qualidade da gestão, risco, desempenho histórico e projeções, outros.
		Diretrizes para análise da volatilidade, liquidez e demais riscos a serem suportados	O Igaprev utiliza VaR (95%) para mensurar risco da carteira e de cada ativo de forma periódica, bem como diversas outras informações sobre o mercado e as instituições credenciadas não.



DEMONSTRATIVO DA POLÍTICA DE INVESTIMENTOS - DPIN

ESTRATÉGIAS DE ALOCAÇÃO - DEMAIS ATIVOS				
SEGMENTO	TIPO DE ATIVO	POSIÇÃO ATUAL DA CARTEIRA (R\$)	ESTRATÉGIAS	DESCRIÇÃO DAS ESTRATÉGIAS DEFINIDAS NA POLÍTICA DE INVESTIMENTOS
Imóveis	Outros - Imóveis		Avaliação da Situação Mercadológica e Jurídica do Ativo:	Não Possuímos
			Estratégias a serem adotadas para carregamento de posição ou desinvestimento:	Não Possuímos
			Metodologia adotada para precificação e avaliação:	Não Possuímos
Imóveis	Apartamento		Avaliação da Situação Mercadológica e Jurídica do Ativo:	Não Possuímos
			Estratégias a serem adotadas para carregamento de posição ou desinvestimento:	Não Possuímos
			Metodologia adotada para precificação e avaliação:	Não Possuímos
Imóveis	Casa		Avaliação da Situação Mercadológica e Jurídica do Ativo:	Não Possuímos
			Estratégias a serem adotadas para carregamento de posição ou desinvestimento:	Não Possuímos
			Metodologia adotada para precificação e avaliação:	Não Possuímos
Imóveis	Loja		Avaliação da Situação Mercadológica e Jurídica do Ativo:	Não Possuímos
			Estratégias a serem adotadas para carregamento de posição ou desinvestimento:	Não Possuímos
			Metodologia adotada para precificação e avaliação:	Não Possuímos
Imóveis	Prédio Comercial		Avaliação da Situação Mercadológica e Jurídica do Ativo:	Não Possuímos
			Estratégias a serem adotadas para carregamento de posição ou desinvestimento:	Não Possuímos
			Metodologia adotada para precificação e avaliação:	Não Possuímos



MINISTÉRIO DA PREVIDÊNCIA SOCIAL - MPS
 SECRETARIA DE POLÍTICAS DE PREVIDÊNCIA SOCIAL - SPPS
 DEPARTAMENTO DOS REGIMES DE PREVIDÊNCIA NO SERVIÇO PÚBLICO - DRPSP



Documento Assinado Digitalmente por: LUZIA FRANCISCA DOS SANTOS, FRANCISCO BARRERODE MENEZES LEITE
 Acesse em: https://stc.cec.gov.br/epv/validaDoc.seah Código do documento: 5e87b548-b4a9-4b6d-b1b7-731d0ab2e904

DEMONSTRATIVO DA POLÍTICA DE INVESTIMENTOS - DPIN

SEGMENTO	TIPO DE ATIVO	POSIÇÃO ATUAL DA CARTEIRA (R\$)	ESTRATÉGIAS	DESCRIÇÃO DAS ESTRATÉGIAS DEFINIDAS NA POLÍTICA DE INVESTIMENTOS
Imóveis	Prédio Residencial		Avaliação da Situação Mercadológica e Jurídica do Ativo:	Não Possuímos
			Estratégias a serem adotadas para carregamento de posição ou desinvestimento:	Não Possuímos
			Metodologia adotadaa para precificação e avaliação:	Não Possuímos
Imóveis	Terreno		Avaliação da Situação Mercadológica e Jurídica do Ativo:	Não Possuímos
			Estratégias a serem adotadas para carregamento de posição ou desinvestimento:	Não Possuímos
			Metodologia adotadaa para precificação e avaliação:	Não Possuímos
Aplicações Vedadas em Resolução CMN	Outros Bens, Direitos e Ativos		Avaliação da Situação Mercadológica e Jurídica do Ativo:	Não Possuímos
			Estratégias a serem adotadas para carregamento de posição ou desinvestimento:	Não Possuímos
			Metodologia adotadaa para precificação e avaliação:	Não Possuímos
Aplicações Vedadas em Resolução CMN	Imóveis		Avaliação da Situação Mercadológica e Jurídica do Ativo:	Não Possuímos
			Estratégias a serem adotadas para carregamento de posição ou desinvestimento:	Não Possuímos
			Metodologia adotadaa para precificação e avaliação:	Não Possuímos
Aplicações Vedadas em Resolução CMN	Valores Mobiliários		Avaliação da Situação Mercadológica e Jurídica do Ativo:	Não Possuímos
			Estratégias a serem adotadas para carregamento de posição ou desinvestimento:	Não Possuímos
			Metodologia adotadaa para precificação e avaliação:	Não Possuímos
Aplicações Vedadas em Resolução CMN	Títulos de Renda Fixa		Avaliação da Situação Mercadológica e Jurídica do Ativo:	Não Possuímos
			Estratégias a serem adotadas para carregamento de posição ou desinvestimento:	Não Possuímos
			Metodologia adotadaa para precificação e avaliação:	Não Possuímos



MINISTÉRIO DA PREVIDÊNCIA SOCIAL - MPS
 SECRETARIA DE POLÍTICAS DE PREVIDÊNCIA SOCIAL - SPPS
 DEPARTAMENTO DOS REGIMES DE PREVIDÊNCIA NO SERVIÇO PÚBLICO - DRPSP



Documento Assinado Digitalmente por: LUZIA FRANCISCA DOS SANTOS, FRANCISCO BARRITO DE MENEZES LEITE
 Acesse em: https://stc.cei.ce.gov.br/epv/validaDoc.seam?Codigo_documento:5e17b548-b4a9-4b6d-b1b7-731e0ab2e904

DEMONSTRATIVO DA POLÍTICA DE INVESTIMENTOS - DPIN

SEGMENTO	TIPO DE ATIVO	POSIÇÃO ATUAL DA CARTEIRA (R\$)	ESTRATÉGIAS	DESCRIÇÃO DAS ESTRATÉGIAS DEFINIDAS NA POLÍTICA DE INVESTIMENTOS
Aplicações Vedadas em Resolução CMN	Fundos de Investimento não previstos em Resolução CMN		Avaliação da Situação Mercadológica e Jurídica do Ativo:	Não Possuímos
			Estratégias a serem adotadas para carregamento de posição ou desinvestimento:	Não Possuímos
			Metodologia adotada para precificação e avaliação:	Não Possuímos
Demais Bens, Direitos e Ativos	Outros Bens, Direitos e Ativos		Avaliação da Situação Mercadológica e Jurídica do Ativo:	Não Possuímos
			Estratégias a serem adotadas para carregamento de posição ou desinvestimento:	Não Possuímos
			Metodologia adotada para precificação e avaliação:	Não Possuímos
Demais Bens, Direitos e Ativos	Valores Mobiliários		Avaliação da Situação Mercadológica e Jurídica do Ativo:	Não Possuímos
			Estratégias a serem adotadas para carregamento de posição ou desinvestimento:	Não Possuímos
			Metodologia adotada para precificação e avaliação:	Não Possuímos
Demais Bens, Direitos e Ativos	Títulos de Renda Fixa		Avaliação da Situação Mercadológica e Jurídica do Ativo:	Não Possuímos o ativo
			Estratégias a serem adotadas para carregamento de posição ou desinvestimento:	Não Possuímos
			Metodologia adotada para precificação e avaliação:	Não Possuímos
ATIVOS DESENQUADRADOS / ATIVOS EM ENQUADRAMENTO				
SEGMENTO	TIPO DE ATIVO	IDENTIFICAÇÃO DO ATIVO	PROVIDÊNCIAS	



DEMONSTRATIVO DE APLICAÇÕES E INVESTIMENTOS DOS RECURSOS - DAIR

ENTE			
DADOS DO ENTE			
Nome:	Igarassu	UF:	PE
Endereço:	PRACA DA BANDEIRA, 14	CNPJ:	10359560000190
Bairro:	CENTRO	Complemento:	
Telefone:	81354300635	CEP:	53610050
	Página Eletrônica:	E-mail:	gabinet_prefeito@igarassu.pe.gov.br
DADOS DO REPRESENTANTE LEGAL DO ENTE			
Nome:	MARIO RICARDO DE SANTOS LIMA	CPF:	24548162453
Cargo:	Prefeito	Complemento do Cargo:	
E-mail:	gabinet_prefeito@igarassu.pe.gov.br	Data de Início da Gestão:	01/01/2013
Telefone:	81354310635	Ramal:	
RPPS em Extinção:	Não		
FUNDAMENTO LEGAL			
Tipo da Norma:		Número da Norma:	
Data da Norma:		Dispositivo da Norma:	



DEMONSTRATIVO DE APLICAÇÕES E INVESTIMENTOS DOS RECURSOS - DAIR

UNIDADE GESTORA																			
DADOS DA UNIDADE GESTORA																			
CNPJ: 06.234.755/0001-37	Razão Social: IGAPREV - IGARASSU PREVIDENCIA																		
Endereço: RUA DANTAS BARRETO, 16		Complemento:																	
Bairro: CENTRO	CEP: 53610050	E-mail: igaprev@hotmail.com	Página Eletrônica:																
Telefone: 8135431190	Ramal:	Natureza Jurídica: Autarquia	Descrição: ORGAO PUBLICO AUTONO																
DADOS DO REPRESENTANTE LEGAL DA UNIDADE GESTORA																			
CPF: 439.915.644-91	Nome: EZI FRANCISCA DA SILVA PAULINO																		
Cargo: Diretor	Complemento do Cargo: ASSISTENTE ADMINISTRATIVO FINANCEIRO	Data Início Gestão: 01/05/2016	E-mail:																
Telefone:	Ramal:	Tipo de Vínculo:	Descrição:																
CERTIFICAÇÃO INSTITUCIONAL E CATEGORIA DE INVESTIDOR																			
Categoria de Investidor: Investidor em Geral		Cumpre Requisitos para Atual Categoria de Investidor desde:																	
<table style="width: 100%; border-collapse: collapse;"> <tr> <td colspan="4" style="border-bottom: 1px solid black;">Certificação</td> </tr> <tr> <td style="width: 30%; border-bottom: 1px solid black;">Tipo de Certificação:</td> <td style="width: 30%; border-bottom: 1px solid black;">Descrição:</td> <td style="width: 20%; border-bottom: 1px solid black;">Validade Certificação:</td> <td style="width: 20%;"></td> </tr> <tr> <td style="border-bottom: 1px solid black;">Entidade Certificadora:</td> <td style="border-bottom: 1px solid black;">Descrição:</td> <td style="border-bottom: 1px solid black;">Nível da Certificação:</td> <td></td> </tr> <tr> <td></td> <td></td> <td style="border-bottom: 1px solid black;">CNPJ:</td> <td></td> </tr> </table>				Certificação				Tipo de Certificação:	Descrição:	Validade Certificação:		Entidade Certificadora:	Descrição:	Nível da Certificação:				CNPJ:	
Certificação																			
Tipo de Certificação:	Descrição:	Validade Certificação:																	
Entidade Certificadora:	Descrição:	Nível da Certificação:																	
		CNPJ:																	
FUNDOS / PLANOS CONSTITUÍDOS																			
CNPJ	Nome	Natureza																	
06234755000137	PLANO FINANCEIRO	Civil - Financeiro																	
06234755000137	PLANO PREVIDENCIÁRIO	Civil - Previdenciário																	
06234755000137	TAXA DE ADMINISTRAÇÃO	Reserva com recursos da Taxa de Administração																	



DEMONSTRATIVO DE APLICAÇÕES E INVESTIMENTOS DOS RECURSOS - DAIR

IDENTIFICAÇÃO DO DAIR	
O RPPS não possui recursos aplicados:	Não
Finalidade do Dair:	DAIR - Encerramento do Mês
Justificativa:	
Observações:	Demonstrativo de encerramento do mês como base de carregamento para o novo modelo de Dair, posição 31/01/2017 - jan/2017.
Posição da Carteira de investimentos em:	31/01/2017
Retificação:	Não

INFORMAÇÕES SOBRE DESENQUADRAMENTOS PASSIVOS									
Segmento	Tipo de Ativo	Ident. do Ativo	Data	Qtd. de Cotas/Ativos	Valor das Cotas/Ativos	Valor do Ativo	Total de Recursos do RPPS	Patrim. Líq. do Fundo de Invest.	% do Patrim. Líq.
Justificativa:									
Medidas Adotadas para Atendimento à Resolução do CMN:									



DEMONSTRATIVO DE APLICAÇÕES E INVESTIMENTOS DOS RECURSOS - DAIR

GOVERNANÇA

GESTÃO DE RECURSOS DO RPPS

Identificação dos Gestores

CPF:	43991564491	Nome:	EZI FRANCISCA DA SILVA PAULINO		
Tipo de Vínculo:	Servidor Efetivo	Órgão/Entidade:	IGARASSU PREVIDÊNCIA - IGAPREV		
Cargo:	Diretor	Complemento do Cargo:	ASSISTENTE ADMINISTRATIVO FINANCEIRO	Atribuição:	Gestor de Recursos do RPPS

Início da Atuação

Ato: Portaria **Data do Ato:** 01/05/2016

Fim da Atuação

Ato: Portaria **Data do Ato:** 16/03/2017

Certificação

Tipo de Certificação:	CPA 10	Descrição:	Validade da Certificação:	17/09/2017
Entidade Certificadora:	ANBIMA	Descrição:	CNPJ:	



DEMONSTRATIVO DE APLICAÇÕES E INVESTIMENTOS DOS RECURSOS - DAIR

Identificação dos Gestores

CPF: 04564988425 **Nome:** JACQUELINE DA SILVA CAMPELO
Tipo de Vínculo: Outros **Órgão/Entidade:** IGARASSU PREVIDÊNCIA- IGAPREV
Cargo: Outros **Complemento do Cargo:** ASSESSOR DE INVESTIMENTOS **Atribuição:** Responsável pela Liquidação da Operação

Início da Atuação

Ato: Portaria **Data do Ato:** 01/01/2016

Fim da Atuação

Ato: Portaria **Data do Ato:** 05/05/2017

Certificação

Tipo de Certificação: CPA 20 **Descrição:** **Validade da Certificação:** 28/02/2019
Entidade Certificadora: ANBIMA **Descrição:** **CNPJ:**



DEMONSTRATIVO DE APLICAÇÕES E INVESTIMENTOS DOS RECURSOS - DAIR

Identificação dos Gestores

CPF: 70671362453 **Nome:** AUDENISE DE LIMA GONÇALVES
Tipo de Vínculo: Servidor Efetivo **Órgão/Entidade:** IGARASSU PREVIDÊNCIA/ PREFEITURA MUNICIPAL DE IGARASSU
Cargo: Diretor **Complemento do Cargo:** ASSISTENTE ADMINISTRATIVO-FINANCEIRO **Atribuição:** Proponente da Operação

Início da Atuação

Ato: Portaria **Data do Ato:** 01/05/2016

Fim da Atuação

Ato: Portaria **Data do Ato:** 16/03/2017

Certificação

Tipo de Certificação:	Descrição:	Validade da Certificação:
Entidade Certificadora:	Descrição:	CNPJ:

Observação:



DEMONSTRATIVO DE APLICAÇÕES E INVESTIMENTOS DOS RECURSOS - DAIR

COLEGIADO DELIBERATIVO DO RPPS

Fundamento Legal de Criação do Colegiado Deliberativo do RPPS

Tipo da Norma:	Lei Complementar	Número da Norma:	23
Data da Norma:	04/04/2012	Dispositivo da Norma:	Art. 31

Composição do Colegiado Deliberativo do RPPS

CPF:	149.912.684-00	Nome:	DIOGENES COQUITA DA COSTA
Tipo de Vínculo:	Servidor Efetivo	Vínculo/Representatividade:	Servidor
Atribuição:	Membro Conselho - Efetivo	Órgão/Entidade:	PREFEITURA MUNICIPAL DE IGARASSU/ SECRETARIA DE RECEITA

Início da Atuação

Ato: Portaria **Data do Ato:** 28/04/2016

Fim da Atuação

Ato: Portaria **Data do Ato:** 16/03/2017

Certificação

Tipo de Certificação:	CPA 10	Descrição:		Validade da Certificação:	27/08/2017
Entidade Certificadora:	ANBIMA	Descrição:		CNPJ:	



DEMONSTRATIVO DE APLICAÇÕES E INVESTIMENTOS DOS RECURSOS - DAIR

COLEGIADO DELIBERATIVO DO RPPS

Fundamento Legal de Criação do Colegiado Deliberativo do RPPS

Tipo da Norma:	Lei Complementar	Número da Norma:	23
Data da Norma:	04/04/2012	Dispositivo da Norma:	Art. 31

Composição do Colegiado Deliberativo do RPPS

CPF:	546.256.704-97	Nome:	ROSILENE PEREIRA DA SILVA
Tipo de Vínculo:	Servidor Efetivo	Vínculo/Representatividade:	Servidor
Atribuição:	Membro Conselho - Efetivo	Órgão/Entidade:	SINDICATO DOS SERVIDORES PÚBLICOS MUNICIPAIS DE

Início da Atuação

Ato:	Portaria	Data do Ato:	28/04/2016
-------------	----------	---------------------	------------

Fim da Atuação

Ato:	Portaria	Data do Ato:	16/03/2017
-------------	----------	---------------------	------------

Certificação

Tipo de Certificação:	Descrição:	Validade da Certificação:
Entidade Certificadora:	Descrição:	CNPJ:



DEMONSTRATIVO DE APLICAÇÕES E INVESTIMENTOS DOS RECURSOS - DAIR

COLEGIADO DELIBERATIVO DO RPPS

Fundamento Legal de Criação do Colegiado Deliberativo do RPPS

Tipo da Norma:	Lei Complementar	Número da Norma:	23
Data da Norma:	04/04/2012	Dispositivo da Norma:	Art. 31

Composição do Colegiado Deliberativo do RPPS

CPF:	532.630.904-10	Nome:	JESSICA FEIJÓ RIBEIRO
Tipo de Vínculo:	Servidor Efetivo	Vínculo/Representatividade:	Ente - Poder Legislativo
Atribuição:	Membro Conselho - Efetivo	Órgão/Entidade:	PREFEITURA MUNICIPAL DE IGARASSU/CÂMARA MUNICIPAL

Início da Atuação

Ato:	Portaria	Data do Ato:	28/04/2016
-------------	----------	---------------------	------------

Fim da Atuação

Ato:	Portaria	Data do Ato:	16/03/2017
-------------	----------	---------------------	------------

Certificação

Tipo de Certificação:	Descrição:	Validade da Certificação:
Entidade Certificadora:	Descrição:	CNPJ:



DEMONSTRATIVO DE APLICAÇÕES E INVESTIMENTOS DOS RECURSOS - DAIR

COLEGIADO DELIBERATIVO DO RPPS

Fundamento Legal de Criação do Colegiado Deliberativo do RPPS

Tipo da Norma:	Lei Complementar	Número da Norma:	23
Data da Norma:	04/04/2012	Dispositivo da Norma:	Art. 31

Composição do Colegiado Deliberativo do RPPS

CPF:	223.682.564-15	Nome:	JOSE FERNANDES P. VASCONCELOS
Tipo de Vínculo:	Servidor Efetivo	Vínculo/Representatividade:	Ente - Poder Executivo
Atribuição:	Membro do Comitê de Investimentos - Efetivo	Órgão/Entidade:	PREFEITURA MUNICIPAL DE IGARASSU/SECRETARIA DA RECEITA

Início da Atuação

Ato: Portaria **Data do Ato:** 28/04/2016

Fim da Atuação

Ato: Portaria **Data do Ato:** 16/03/2017

Certificação

Tipo de Certificação:	Descrição:	Validade da Certificação:
Entidade Certificadora:	Descrição:	CNPJ:

Observação:



DEMONSTRATIVO DE APLICAÇÕES E INVESTIMENTOS DOS RECURSOS - DAIR

CONSELHO DE FISCALIZAÇÃO DO RPPS

Fundamento

Tipo da Norma: Lei Complementar **Número da Norma:** 23
Data da Norma: 04/04/2012 **Dispositivo da Norma:** 32

Composição do Conselho Fiscal do RPPS

CPF: 514.115.804-78 **Nome:** HELIDA LUZIA DE ARRUDA LIMA
Tipo de Vínculo: Servidor Efetivo **Vínculo/Representatividade:** Servidor **Órgão/Entidade:** SINDICATO DOS SERVIDORES PÚBLICOS MUNICIPAIS DE
Atribuição: Membro do Comitê de Investimentos - Efetivo

Início da Atuação

Ato: Portaria **Data do Ato:** 28/04/2016

Fim da Atuação

Ato: Portaria **Data do Ato:** 16/03/2017

Certificação

Tipo de Certificação: **Descrição:** **Validade da Certificação:**
Entidade Certificadora: **Descrição:** **CNPJ:**



DEMONSTRATIVO DE APLICAÇÕES E INVESTIMENTOS DOS RECURSOS - DAIR

CONSELHO DE FISCALIZAÇÃO DO RPPS

Fundamento

Tipo da Norma:	Lei Complementar	Número da Norma:	23
Data da Norma:	04/04/2012	Dispositivo da Norma:	32

Composição do Conselho Fiscal do RPPS

CPF:	771.490.504-25	Nome:	VERUZA IVONETE LIMA DA SILVA
Tipo de Vínculo:	Servidor Efetivo	Vínculo/Representatividade:	Ente - Poder Legislativo
Atribuição:	Membro Conselho - Efetivo	Órgão/Entidade:	PREFEITURA MUNICIPAL DE IGARASSU/ CÂMARA MUNICIPAL

Início da Atuação

Ato:	Portaria	Data do Ato:	24/04/2016
-------------	----------	---------------------	------------

Fim da Atuação

Ato:	Portaria	Data do Ato:	16/03/2017
-------------	----------	---------------------	------------

Certificação

Tipo de Certificação:	Descrição:	Validade da Certificação:
Entidade Certificadora:	Descrição:	CNPJ:



DEMONSTRATIVO DE APLICAÇÕES E INVESTIMENTOS DOS RECURSOS - DAIR

COMITÊ DE INVESTIMENTOS DO RPPS

Fundamento Legal de

Tipo da Norma:	Portaria	Número da Norma:	1948
Data da Norma:	01/10/2013	Dispositivo da Norma:	3 ART

Composição do Comitê de Investimentos do

CPF:	149.912.684-00	Nome:	DIOGENES COQUITA DA COSTA
Tipo de Vínculo:	Servidor Efetivo	Vínculo/Representatividade:	Servidor
Atribuição:	Membro do Comitê de Investimentos - Efetivo	Órgão/Entidade:	REPRESENTANTE DO CONSELHO DELIBERATIVO

Início da Atuação

Ato:	Portaria	Data do Ato:	12/06/2016
-------------	----------	---------------------	------------

Fim da Atuação

Ato:	Portaria	Data do Ato:	05/05/2017
-------------	----------	---------------------	------------

Certificação

Tipo de Certificação:	CPA 10	Descrição:		Validade da Certificação:	28/08/2017
Entidade Certificadora:	ANBIMA	Descrição:		CNPJ:	



DEMONSTRATIVO DE APLICAÇÕES E INVESTIMENTOS DOS RECURSOS - DAIR

COMITÊ DE INVESTIMENTOS DO RPPS

Fundamento Legal de

Tipo da Norma:	Portaria	Número da Norma:	1948
Data da Norma:	01/10/2013	Dispositivo da Norma:	3 ART

Composição do Comitê de Investimentos do

CPF:	045.649.884-25	Nome:	JACQUELINE DA SILVA CAMPELO
Tipo de Vínculo:	Outros	Vínculo/Representatividade:	Servidor
Atribuição:	Membro do Comitê de Investimentos - Efetivo	Órgão/Entidade:	IGARASSU PREVIDENCIA - IGAPREV

Início da Atuação

Ato:	Portaria	Data do Ato:	12/06/2016
-------------	----------	---------------------	------------

Fim da Atuação

Ato:	Portaria	Data do Ato:	05/05/2017
-------------	----------	---------------------	------------

Certificação

Tipo de Certificação:	CPA 20	Descrição:		Validade da Certificação:	28/02/2019
Entidade Certificadora:	ANBIMA	Descrição:		CNPJ:	



DEMONSTRATIVO DE APLICAÇÕES E INVESTIMENTOS DOS RECURSOS - DAIR

COMITÊ DE INVESTIMENTOS DO RPPS

Fundamento Legal de

Tipo da Norma:	Portaria	Número da Norma:	1948
Data da Norma:	01/10/2013	Dispositivo da Norma:	3 ART

Composição do Comitê de Investimentos do

CPF:	095.767.034-68	Nome:	FRANCISCO BARRETO DE MENEZES LEITE
Tipo de Vínculo:	Servidor Efetivo	Vínculo/Representatividade:	Ente - Poder Executivo
Atribuição:	Membro do Comitê de Investimentos - Efetivo	Órgão/Entidade:	REPRESENTANTE DO CONSELHO FISCAL

Início da Atuação

Ato:	Portaria	Data do Ato:	12/06/2016
-------------	----------	---------------------	------------

Fim da Atuação

Ato:	Portaria	Data do Ato:	05/05/2017
-------------	----------	---------------------	------------

Certificação

Tipo de Certificação:	Descrição:	Validade da Certificação:
Entidade Certificadora:	Descrição:	CNPJ:



DEMONSTRATIVO DE APLICAÇÕES E INVESTIMENTOS DOS RECURSOS - DAIR

COMITÊ DE INVESTIMENTOS DO RPPS

Fundamento Legal de

Tipo da Norma:	Portaria	Número da Norma:	1948
Data da Norma:	01/10/2013	Dispositivo da Norma:	3 ART

Composição do Comitê de Investimentos do

CPF:	439.915.644-91	Nome:	EZI FRANCISCA DA SILVA PAULINO
Tipo de Vínculo:	Servidor Efetivo	Vínculo/Representatividade:	Servidor
Atribuição:	Membro do Comitê de Investimentos - Efetivo	Órgão/Entidade:	IGARASSU PREVIDÊNCIA - IGAPREV

Início da Atuação

Ato:	Portaria	Data do Ato:	12/06/2016
-------------	----------	---------------------	------------

Fim da Atuação

Ato:	Portaria	Data do Ato:	05/05/2017
-------------	----------	---------------------	------------

Certificação

Tipo de Certificação:	CPA 10	Descrição:		Validade da Certificação:	17/09/2017
Entidade Certificadora:	ANBIMA	Descrição:		CNPJ:	



DEMONSTRATIVO DE APLICAÇÕES E INVESTIMENTOS DOS RECURSOS - DAIR

COMITÊ DE INVESTIMENTOS DO RPPS

Fundamento Legal de

Tipo da Norma:	Portaria	Número da Norma:	1948
Data da Norma:	01/10/2013	Dispositivo da Norma:	3 ART

Composição do Comitê de Investimentos do

CPF:	499.797.444-72	Nome:	ELCIONE DA SILVA RAMOS PEDROZA BARBOSA
Tipo de Vínculo:	Servidor Efetivo	Vínculo/Representatividade:	Ente - Poder Executivo
Atribuição:	Membro do Comitê de Investimentos - Efetivo	Órgão/Entidade:	PREFEITURA MUNICIPAL DE IGARASSU

Início da Atuação

Ato:	Portaria	Data do Ato:	12/06/2016
-------------	----------	---------------------	------------

Fim da Atuação

Ato:	Portaria	Data do Ato:	05/05/2017
-------------	----------	---------------------	------------

Certificação

Tipo de Certificação:	Descrição:	Validade da Certificação:
Entidade Certificadora:	Descrição:	CNPJ:



DEMONSTRATIVO DE APLICAÇÕES E INVESTIMENTOS DOS RECURSOS - DAIR

COMITÊ DE INVESTIMENTOS DO RPPS

Fundamento Legal de

Tipo da Norma:	Portaria	Número da Norma:	1948
Data da Norma:	01/10/2013	Dispositivo da Norma:	3 ART

Composição do Comitê de Investimentos do

CPF:	706.713.624-53	Nome:	AUDENISE DE LIMA GONÇALVES
Tipo de Vínculo:	Servidor Efetivo	Vínculo/Representatividade:	Servidor
Atribuição:	Membro do Comitê de Investimentos - Efetivo	Órgão/Entidade:	PREFEITURA MUNICIPAL DE IGARASSU/IGAPREV

Início da Atuação

Ato:	Portaria	Data do Ato:	12/06/2016
-------------	----------	---------------------	------------

Fim da Atuação

Ato:	Portaria	Data do Ato:	05/05/2017
-------------	----------	---------------------	------------

Certificação

Tipo de Certificação:	Descrição:	Validade da Certificação:
Entidade Certificadora:	Descrição:	CNPJ:

Observação:



MINISTÉRIO DA PREVIDÊNCIA SOCIAL - MPS

SECRETARIA DE POLÍTICAS DE PREVIDÊNCIA SOCIAL - SPPS

DEPARTAMENTO DOS REGIMES DE PREVIDÊNCIA NO SERVIÇO PÚBLICO - DRPSP



Documento Assinado Digitalmente por: LUZIA FRANCISCA DOS SANTOS, FRANCISCO BARRETO DE MENEZES LEITE
Acesse em: <https://etce.tce.pe.gov.br/epj/vtdtdtdDec-seem-Código-de-documento: 0b46005b-75a2-4c51-b5b0-d74d3a7de35d>

DEMONSTRATIVO DE APLICAÇÕES E INVESTIMENTOS DOS RECURSOS - DAIR

FORMA DE GESTÃO E ACESSORAMENTO

Forma de Gestão dos Recursos do RPPS: Própria

Contratação objetivando a prestação de serviços de consultoria: Não

Informações do contrato vigente

Nenhum registro informado.

Observação:



DEMONSTRATIVO DE APLICAÇÕES E INVESTIMENTOS DOS RECURSOS - DAIR

REGISTRO DE ATAS

Órgão: Comitê de Investimentos do RPPS Data da Reunião: 28/01/2017 Local da Reunião: SEDE - IGAPREV

Principais Deliberações e Assuntos Tratados: O Comitê de Investimentos analisou o desempenho dos investimentos do mês de janeiro e analisou as perspectivas de cenário para o semestre recomendando alongamento de carteira e estabelecimento de uma reserva estratégica para o longo e médio prazo mínima de 5%. Além disso, analisou-se o fluxo de caixa para pagamentos de benefícios e outras despesas com o fluxo de entrada receitas de contribuições e rendimentos, apresentados nos relatórios gerenciais fornecidos pelo RPPS.

Acompanhamento das aplicações e investimentos dos recursos do RPPS

Avaliação do Desempenho das Aplicações Efetuadas por Entidade Autorizada e Credenciada

Data do Relatório: 10/01/2017

Principais Aspectos Observados: A Gestão de Investimento é realizada pela equipe própria do Instituto de Previdência de Igarassu.

Relatórios sobre a rentabilidade, os riscos das diversas modalidades de operações realizadas nas aplicações dos recursos do RPPS e a aderência à atual política anual de investimentos

Data do Relatório: 10/01/2017

Principais Aspectos Observados: A equipe de Gestão de Investimento apresenta relatórios mensais ao Comitê de Investimento contendo o portfólio da carteira de investimento, seus respectivos saldos, rentabilidade, enquadramento na Resolução nº 3922/2010, evolução da carteira, risco e outras informações e perspectiva do cenário econômico de Renda Fixa e Variável. Além disso, apresenta também o relatório de fluxo mensal e evolução de receitas e despesas previdenciárias.

Compatibilidade das aplicações e investimentos dos recursos do RPPS com as obrigações presentes e futuras do RPPS

Data do Relatório: 10/01/2017

Principais Aspectos Observados: A gestão de investimento compatibiliza suas operações com as projeções das obrigações futuras e presentes por meio de análise de relatórios contábeis, financeiros e atuariais, assim, mantendo sua liquidez diante das obrigações futuras.



DEMONSTRATIVO DE APLICAÇÕES E INVESTIMENTOS DOS RECURSOS - DAIR

REGISTRO DE ATAS

Outros Relatórios

Data do Relatório: 10/01/2017

Principais Aspectos Observados: Relatório mensal de fluxo de caixa e evolução das receitas (contribuição previdenciária, rendimentos e outros) e despesas (despesas previdenciárias, administrativas e outras).

Observações: O Igarassu Previdência realiza todas suas operações relativas à Gestão de investimentos por meio de equipe própria em conformidade com a Política de Investimentos e deliberações do Comitê de Investimento, Conselho Deliberativo e Conselho Fiscal



DEMONSTRATIVO DE APLICAÇÕES E INVESTIMENTOS DOS RECURSOS - DAIR

CREENCIAMENTO

INSTITUICOES CREDENCIADAS/CADASTRADAS

Identificação do Termo de Análise de

CNPJ:	90400888000142	Razão Social:	Banco Santander Brasil S/A
Tipo de Instituição:	Administrador de Fundo de Investimento	Descrição:	
Número do Termo de Análise de Credenciamento/Cadastramento:	C0117003	Data do Termo de Análise de Credenciamento/Cadastramento:	10/06/2016
Número/Identificação do Processo Administrativo:	02/2016		

Resumo da Conclusão da

Verificação de informações sobre conduta nas operações realizadas no mercado financeiro e restrições que desaconselhem um relacionamento seguro:

A verificação sobre a conduta e restrições realizadas no site da Comissão de Valores Mobiliários(CVM) e Banco Central(BACEN) não apresentou restrições relevantes que impliquem em risco para instituição.

Regularidade Fiscal e Previdenciária:

A verificação dos documentos apresentados pela instituição atestam a regularidade fiscal e previdenciária.



MINISTÉRIO DA PREVIDÊNCIA SOCIAL - MPS

SECRETARIA DE POLÍTICAS DE PREVIDÊNCIA SOCIAL - SPPS

DEPARTAMENTO DOS REGIMES DE PREVIDÊNCIA NO SERVIÇO PÚBLICO - DRPSP



Documento Assinado Digitalmente por: LUZIA FRANCISCA DOS SANTOS, FRANCISCO BARRETO DE MENEZES LEITE
Acesse em: <https://stc.itec.pe.gov.br/epv/validaDoc.seam> Código do documento: 0b46005b-75a2-4c51-b5b0-d74d3af7e35d

DEMONSTRATIVO DE APLICAÇÕES E INVESTIMENTOS DOS RECURSOS - DAIR

INSTITUIÇÕES CREDENCIADAS/CADASTRADAS

Resumo da Conclusão da

Estrutura da Instituição:

O Banco Santander (Brasil) S.A. pertence ao Grupo Santander, com sede na Espanha, sendo o Terceiro maior banco privado do Brasil. Possui R\$ 661 bilhões em ativos totais, uma carteira de mais de 34 milhões de clientes e uma rede composta por 2.255 agências, 1.153 postos de atendimento. Além disso, marcam presença no mercado de capitais mercado de capitais, com ações ordinárias, ações preferenciais na BM&FBOvespa e negociam na Bolsa de Nova York. Possui foco no mercado de varejo, mas é um banco que também atua no Mercado de Atacado e Gestão de Recursos de Terceiros.

Segregação das Atividades:

SANTANDER BRASIL GESTÃO DE RECURSOS LTDA é a instituição responsável pela gestão dos fundos e o Banco Santander S/A pela administração. A Custódia é realizada pela SANTANDER SECURITIES SERVICES BRASIL DTVM S/A (também empresa do Grupo SANTANDER). O BANCO SANTANDER possui um departamento jurídico para atendimento das demandas do Administrador, sendo que a SANTANDER BRASIL GESTÃO DE RECURSOS também possui departamento Jurídico próprio. Os princípios do "chinese wall" são fielmente respeitados através da separação física, jurídica, gerencial e com definições de políticas de sigilo que visam evitar a circulação de informações entre as diversas áreas/empresas do Grupo, especialmente entre as atividades do banco comercial, de investimento e Asset Management.



MINISTÉRIO DA PREVIDÊNCIA SOCIAL - MPS

SECRETARIA DE POLÍTICAS DE PREVIDÊNCIA SOCIAL - SPPS

DEPARTAMENTO DOS REGIMES DE PREVIDÊNCIA NO SERVIÇO PÚBLICO - DRPSP



Documento Assinado Digitalmente por: LUZIA FRANCISCA DOS SANTOS, FRANCISCO BARRETO DE MENEZES LEITE
Acesse em: <https://stc.ite.pe.gov.br/epv/validaDoc.seam> Código do documento: 0b46005b-75a2-4c51-b5b0-d74d3a7de35d

DEMONSTRATIVO DE APLICAÇÕES E INVESTIMENTOS DOS RECURSOS - DAIR

INSTITUICOES CREDENCIADAS/CADASTRADAS

Resumo da Conclusão da

Qualificação do corpo técnico:

Foi averiguado que o corpo técnico possui excelente qualificação técnica e experiência profissional no mercado que pode ser atestada por meio dos questionários DueDiligence e outras informações apresentados pela instituição.

Histórico e experiência de atuação:

O Santander chegou ao Brasil em 1970, com a abertura de um escritório de representação. Em 1997, anunciou a aquisição do Banco Geral do Comércio por R\$ 340 milhões, iniciando um processo de forte crescimento dos negócios no País. E, no ano seguinte, adquiriu o Banco Noroeste S.A. O ano de 2000 foi um dos mais importantes da história do banco no Brasil, com dois grandes negócios. Em janeiro, comprou o Conglomerado Meridional, formado pelos bancos Meridional e Bozano Simonsen, e, em novembro, fez sua maior aquisição na época, ao vencer o leilão de privatização do Banco do Estado de São Paulo S.A. (Banespa), com uma oferta de mais de R\$ 7,5 bilhões. Sete anos depois, o banco participou da maior operação do setor financeiro mundial: a compra, por 71 bilhões de Euros, do banco holandês ABN AMRO pelo consórcio formado pelo Santander e pelos bancos Fortis e RBS. Com isso, o Santander assumiu os bancos Antonvenetta, da Itália (vendido meses depois) e Real. A aquisição do Real representou um salto estratégico nas operações do Santander na América Latina.



MINISTÉRIO DA PREVIDÊNCIA SOCIAL - MPS

SECRETARIA DE POLÍTICAS DE PREVIDÊNCIA SOCIAL - SPPS

DEPARTAMENTO DOS REGIMES DE PREVIDÊNCIA NO SERVIÇO PÚBLICO - DRPSP



Documento Assinado Digitalmente por: LUZIA FRANCISCA DOS SANTOS, FRANCISCO BARRETO DE MENEZES LEITE
Acesse em: <https://etec.ree.pe.gov.br/epv/validaDoc.seam> Código do documento: 0b46005b-75a2-4c51-b5b0-d74d3a7de35d

DEMONSTRATIVO DE APLICAÇÕES E INVESTIMENTOS DOS RECURSOS - DAIR

INSTITUICOES CREDENCIADAS/CADASTRADAS

Resumo da Conclusão da

Principais categorias de ativos e fundos:

Segundo a instituição as categorias de fundo geridos são Curto Prazo e Referenciado , Cambial, Renda Fixa, Multimercado , Dívida Externa, Ações, FIDC, FIP, FIEE; FII; Fundo de Índice (ETF) e outros.

Volume de recursos sob administração/gestão:

Segundo a ANBIMA possuía, em fevereiro, sob sua administração R\$ 245.223.851.214,51.



MINISTÉRIO DA PREVIDÊNCIA SOCIAL - MPS

SECRETARIA DE POLÍTICAS DE PREVIDÊNCIA SOCIAL - SPPS

DEPARTAMENTO DOS REGIMES DE PREVIDÊNCIA NO SERVIÇO PÚBLICO - DRPSP



Documento Assinado Digitalmente por: LUZIA FRANCISCA DOS SANTOS, FRANCISCO BARRETO DE MENEZES LEITE
Acesse em: <https://etec.tce.pe.gov.br/epj/validaDoc.seam> Código do documento: 0b46005b-75a2-4c51-b5b0-d74d3a71e35d

DEMONSTRATIVO DE APLICAÇÕES E INVESTIMENTOS DOS RECURSOS - DAIR

INSTITUIÇÕES CREDENCIADAS/CADASTRADAS

Resumo da Conclusão da

Avaliação da rentabilidade dos fundos sob sua administração/ gestão:

Os fundos sob gestão/administração a instituição possui boa aderência aos benchmarks, liquidez, performance e risco compatível com outras instituições do mercado e instituições credenciadas.

Avaliação dos riscos assumidos pelos fundos sob sua administração/ gestão:

A instituição controla, monitora e mitiga as exposições aos riscos de crédito, mercado e liquidez atendendo às regulamentações internas e externas, bem como, executa ações corretivas e preventivas no que diz respeito a sua atuação no mercado financeiro.



DEMONSTRATIVO DE APLICAÇÕES E INVESTIMENTOS DOS RECURSOS - DAIR

INSTITUIÇÕES CREDENCIADAS/CADASTRADAS

Resumo da Conclusão da Análise

Critérios de análise pré-estabelecidos pelo ente federativo para credenciamento ou alocação de recursos do RPPS:

Os critérios de análise constam em Portaria disponibilizadas no portal institucional e em consonância com as normas vigentes.

Outros critérios:

Análise dos Documentos apresentados: Atos constitutivos, Documentos Fiscais, Documentos técnicos e Documentos Econômicos - financeiros.
Relevância no mercado financeiro nacional.



DEMONSTRATIVO DE APLICAÇÕES E INVESTIMENTOS DOS RECURSOS - DAIR

INSTITUICOES CREDENCIADAS/CADASTRADAS

Identificação do Termo de Análise de

CNPJ:	10231177000152	Razão Social:	Santander Brasil Gestão de Recursos LTDA
Tipo de Instituição:	Gestor de Fundo de Investimento	Descrição:	
Número do Termo de Análise de Credenciamento/Cadastramento:	C0117004	Data do Termo de Análise de Credenciamento/Cadastramento:	10/06/2016
Número/Identificação do Processo Administrativo:	02/2016		

Resumo da Conclusão da

Verificação de informações sobre conduta nas operações realizadas no mercado financeiro e restrições que desaconselhem um relacionamento seguro:

A verificação sobre a conduta e restrições realizadas no site da Comissão de Valores Mobiliários(CVM) e Banco Central(BACEN) não apresentou restrições relevantes que impliquem em risco para instituição.

Regularidade Fiscal e Previdenciária:

A verificação dos documentos apresentados pela instituição atestam a regularidade fiscal e previdenciária.



MINISTÉRIO DA PREVIDÊNCIA SOCIAL - MPS

SECRETARIA DE POLÍTICAS DE PREVIDÊNCIA SOCIAL - SPPS

DEPARTAMENTO DOS REGIMES DE PREVIDÊNCIA NO SERVIÇO PÚBLICO - DRPSP



Documento Assinado Digitalmente por: LUZIA FRANCISCA DOS SANTOS, FRANCISCO BARRETO DE MENEZES LEITE
Acesse em: <https://stc.itec.pe.gov.br/epv/validaDoc.seam> Código do documento: 0b46005b-75a2-4c51-b5b0-d74d3af7e35d

DEMONSTRATIVO DE APLICAÇÕES E INVESTIMENTOS DOS RECURSOS - DAIR

INSTITUIÇÕES CREDENCIADAS/CADASTRADAS

Resumo da Conclusão da

Estrutura da Instituição:

SANTANDER BRASIL GESTÃO DE RECURSOS LTDA, é uma gestora global especializada na gestão de Fundos de Investimento e Carteiras Administradas, com 50% de participação do BANCO SANTANDER E 50% da Warburg Pincus e General Atlantic. Conforme mencionado, o BANCO SANTANDER chegou a um acordo com a Warbug Pincus e General Atlantic para a aquisição dos 50% de participação destes clientes na SAM, o que fará com que a SAM volte a ser de 100% de propriedade do GRUPO SANTANDER - sujeito a aprovações regulatórias.

Segregação das Atividades:

SANTANDER BRASIL GESTÃO DE RECURSOS LTDA é a instituição responsável pela gestão dos fundos e o Banco Santander S/A pela administração. A Custódia é realizada pela SANTANDER SECURITIES SERVICES BRASIL DTVM S/A (também empresa do Grupo SANTANDER). O BANCO SANTANDER possui um departamento jurídico para atendimento das demandas do Administrador, sendo que a SANTANDER BRASIL GESTÃO DE RECURSOS também possui departamento Jurídico próprio. Os princípios do "chinese wall" são fielmente respeitados através da separação física, jurídica, gerencial e com definições de políticas de sigilo que visam evitar a circulação de informações entre as diversas áreas/empresas do Grupo, especialmente entre as atividades do banco comercial, de investimento e Asset Management.



MINISTÉRIO DA PREVIDÊNCIA SOCIAL - MPS

SECRETARIA DE POLÍTICAS DE PREVIDÊNCIA SOCIAL - SPPS

DEPARTAMENTO DOS REGIMES DE PREVIDÊNCIA NO SERVIÇO PÚBLICO - DRPSP



Documento Assinado Digitalmente por: LUZIA FRANCISCA DOS SANTOS, FRANCISCO BARRETO DE MENEZES LEITE
Acesse em: <https://etecfpe.gov.br/epv/validaDoc.seam> Código do documento: 0b46005b-75a2-4c51-b5b0-d74d3a7e35d

DEMONSTRATIVO DE APLICAÇÕES E INVESTIMENTOS DOS RECURSOS - DAIR

INSTITUIÇÕES CREDENCIADAS/CADASTRADAS

Resumo da Conclusão da

Qualificação do corpo técnico:

Foi averiguado que o corpo técnico possui excelente qualificação técnica e experiência profissional no mercado que pode ser atestada por meio dos questionários DueDiligence e outras informações apresentados pela instituição.

Histórico e experiência de atuação:

Em 1998, após a aquisição do Banco Noroeste, o Banco Santander Brasil constituiu a Santander Brasil Asset Management, com a finalidade exclusiva de gestão de recursos de terceiros. Durante o ano de 2000, o volume do patrimônio administrado pela Asset aumentou consideravelmente em consequência da compra do Conglomerado Financeiro Meridional (Banco Meridional S.A. e Banco Bozano, Simonsen S.A.). Em 2001, após a aquisição do Banco do Estado de São Paulo S.A. – Banespa S.A., a Santander Brasil Asset Management passou a incorporar à sua estrutura os fundos do Banco do Estado de São Paulo S.A. – Banespa S.A. e, em 2004, passou a se chamar Santander Banespa Asset Management Ltda. Essas aquisições resultaram em uma empresa capaz de oferecer, de forma segura, transparente e eficiente, produtos inovadores, abrangendo os mais diversos segmentos comerciais, como Varejo (Pessoa Física e Business), Private Banking, Corporate, Empresas, Global Banking, Distribuidores, Institucional, Governos e Instituições. No final de 2006, a organização recebeu a autorização do Banco Central do Brasil para atuar especificamente como uma sociedade Distribuidora de Títulos e Valores Mobiliários (DTVM), tendo sua denominação alterada para Santander Asset Management Distribuidora de Títulos e Valores Mobiliários Ltda. Com a aquisição do Banco ABN Amro Real em 2007, a Santander Asset Management consolidou sua posição com a da ABN AMRO Asset Management DTVM S.A., iniciada em 1993. Em maio de 2013, foi assinado um acordo entre o Banco Santander e afiliadas das empresas líderes de private equity Warburg Pincus e General Atlantic, que definiu que o Grupo Santander detinha 50% de uma holding que integrava 11 gestoras de fundos em diferentes países onde opera, enquanto Warburg Pincus e General Atlantic ficaram com o restante da sociedade. O Banco Santander chegou a um acordo com a Warburg Pincus e General Atlantic para a aquisição dos 50% de participação destes na SAM, a SAM voltará 100% p/Santander.



DEMONSTRATIVO DE APLICAÇÕES E INVESTIMENTOS DOS RECURSOS - DAIR

INSTITUICOES CREDENCIADAS/CADASTRADAS

Resumo da Conclusão da

Principais categorias de ativos e fundos:

Segundo a instituição as categorias de fundo geridos são Curto Prazo e Referenciado , Cambial, Renda Fixa, Multimercado , Dívida Externa, Ações, FIDC, FIP, FIEE; FII; Fundo de Índice (ETF) e outros.

Volume de recursos sob administração/gestão:

Segundo a ANBIMA sob sua gestão a instituição possuía R\$ 227.273.529.000,89 - fevereiro.



MINISTÉRIO DA PREVIDÊNCIA SOCIAL - MPS

SECRETARIA DE POLÍTICAS DE PREVIDÊNCIA SOCIAL - SPPS

DEPARTAMENTO DOS REGIMES DE PREVIDÊNCIA NO SERVIÇO PÚBLICO - DRPSP



Documento Assinado Digitalmente por: LUZIA FRANCISCA DOS SANTOS, FRANCISCO BARRETO DE MENEZES LEITE
Acesse em: <https://etec.tce.pe.gov.br/epv/validaDoc.seam> Código do documento: 0b46005b-75a2-4c51-b5b0-d74d3a71e35d

DEMONSTRATIVO DE APLICAÇÕES E INVESTIMENTOS DOS RECURSOS - DAIR

INSTITUIÇÕES CREDENCIADAS/CADASTRADAS

Resumo da Conclusão da

Avaliação da rentabilidade dos fundos sob sua administração/ gestão:

Os fundos sob gestão/administração a instituição possui boa aderência aos benchmarks, liquidez, performance e risco compatível com outras instituições do mercado e instituições credenciadas.

Avaliação dos riscos assumidos pelos fundos sob sua administração/ gestão:

Os fundos sob gestão/administração a instituição possui boa aderência aos benchmarks, liquidez, performance e risco compatível com outras instituições do mercado e instituições credenciadas.



DEMONSTRATIVO DE APLICAÇÕES E INVESTIMENTOS DOS RECURSOS - DAIR

INSTITUIÇÕES CREDENCIADAS/CADASTRADAS

Resumo da Conclusão da Análise

Critérios de análise pré-estabelecidos pelo ente federativo para credenciamento ou alocação de recursos do RPPS:

Os critérios de análise constam em Portaria disponibilizadas no portal institucional e em consonância com as normas vigentes.

Outros critérios:

Análise dos Documentos apresentados: Atos constitutivos, Documentos Fiscais, Documentos técnicos e Documentos Econômicos - financeiros.
Relevância no mercado financeiro nacional.



DEMONSTRATIVO DE APLICAÇÕES E INVESTIMENTOS DOS RECURSOS - DAIR

INSTITUICOES CREDENCIADAS/CADASTRADAS

Identificação do Termo de Análise de

CNPJ:	30822936000169	Razão Social:	BB Gestão de Recursos Distribuidora de Títulos e Valores Mobiliários S.A
Tipo de Instituição:	Administrador de Fundo de Investimento	Descrição:	Administrador e Gestor de Fundo de Investimentos
Número do Termo de Análise de Credenciamento/Cadastramento:	C0117002	Data do Termo de Análise de Credenciamento/Cadastramento:	10/06/2016
Número/Identificação do Processo Administrativo:	02/2016		

Resumo da Conclusão da

Verificação de informações sobre conduta nas operações realizadas no mercado financeiro e restrições que desaconselhem um relacionamento seguro:

A verificação sobre a conduta e restrições realizadas no site da Comissão de Valores Mobiliários(CVM) e Banco Central(BACEN) não apresentou restrições relevantes que impliquem em risco para instituição.

Regularidade Fiscal e Previdenciária:

A verificação dos documentos apresentados pela instituição atestam a regularidade fiscal e previdenciária.



MINISTÉRIO DA PREVIDÊNCIA SOCIAL - MPS

SECRETARIA DE POLÍTICAS DE PREVIDÊNCIA SOCIAL - SPPS

DEPARTAMENTO DOS REGIMES DE PREVIDÊNCIA NO SERVIÇO PÚBLICO - DRPSP



Documento Assinado Digitalmente por: LUZIA FRANCISCA DOS SANTOS, FRANCISCO BARRETO DE MENEZES LEITE
Acesse em: <https://etec.ree.pe.gov.br/epv/validaDoc.seam> Código do documento: 0b46005b-75a2-4c51-b5b0-d74d3af7de35d

DEMONSTRATIVO DE APLICAÇÕES E INVESTIMENTOS DOS RECURSOS - DAIR

INSTITUIÇÕES CREDENCIADAS/CADASTRADAS

Resumo da Conclusão da

Estrutura da Instituição:

A BB Gestão de Recursos Distribuidora de Títulos e Valores Mobiliários S.A. (BB DTVM S.A.), subsidiária integral do Banco do Brasil S.A., possui autonomia administrativa e estrutura própria de desvinculada ao Banco do Brasil. Assim, possui Conselho de Administração próprio e sua Diretoria Executiva é composta por um Diretor-Presidente e três Diretores Executivos. Possui, ainda, Conselho Fiscal para assegurar a fiscalização dos atos de gestão e o modelo de administração é baseada em decisão colegiada em todos os níveis. Assim, contam com 298 profissionais, dos quais 118 estão envolvidos diretamente nas atividades de gestão de investimentos.

Segregação das Atividades:



DEMONSTRATIVO DE APLICAÇÕES E INVESTIMENTOS DOS RECURSOS - DAIR

INSTITUIÇÕES CREDENCIADAS/CADASTRADAS

Resumo da Conclusão da

Qualificação do corpo técnico:

Foi averiguado que o corpo técnico possui excelente qualificação técnica e experiência profissional no mercado que pode ser atestada por meio dos questionários DueDiligence e outras informações apresentados pela instituição.

Histórico e experiência de atuação:

A Gestão de Recursos DTVM S.A., fundada em 1986, atua no mercado financeiro na estruturação, instituição, administração e gestão de fundos, carteiras e clubes de investimentos. Desde 1994 destaca-se como líder nacional na indústria de Administração e Gestão de Fundos de Investimentos em termos de volume de recursos e possui elevado padrão de qualidade processos atestado por certificações de abrangência nacional e internacional.



MINISTÉRIO DA PREVIDÊNCIA SOCIAL - MPS

SECRETARIA DE POLÍTICAS DE PREVIDÊNCIA SOCIAL - SPPS

DEPARTAMENTO DOS REGIMES DE PREVIDÊNCIA NO SERVIÇO PÚBLICO - DRPSP



Documento Assinado Digitalmente por: LUZIA FRANCISCA DOS SANTOS, FRANCISCO BARRETO DE MENEZES LEITE
Acesse em: <https://etec.ree.pe.gov.br/epv/validaDoc.seam> Código do documento: 0b46005b-75a2-4c51-b5b0-d74d3a7de35d

DEMONSTRATIVO DE APLICAÇÕES E INVESTIMENTOS DOS RECURSOS - DAIR

INSTITUICOES CREDENCIADAS/CADASTRADAS

Resumo da Conclusão da

Principais categorias de ativos e fundos:

A instituição possui um portfólio diversificado composto de fundos Abertos e fechados, Renda Fixa, Curto Prazo, Referenciados DI, Cambiais, Multimercados, Dívida Externa, Ações, Offshore, fundos exclusivos, fundos de previdência e outros.

Volume de recursos sob administração/gestão:

Segundo a ANBIMA o volume de gestão era de R\$ 765.902.962.635,46 e administração era de R\$ 770.802.491.091,21.



DEMONSTRATIVO DE APLICAÇÕES E INVESTIMENTOS DOS RECURSOS - DAIR

INSTITUIÇÕES CREDENCIADAS/CADASTRADAS

Resumo da Conclusão da

Avaliação da rentabilidade dos fundos sob sua administração/ gestão:

Os fundos sob gestão/administração a instituição possui boa aderência aos benchmarks, liquidez, performance e risco compatível com outras instituições do mercado e instituições credenciadas.

Avaliação dos riscos assumidos pelos fundos sob sua administração/ gestão:

A instituição controla, monitora e mitiga as exposições aos riscos de crédito, mercado e liquidez atendendo às regulamentações internas e externas, bem como, executa ações corretivas e preventivas no que diz respeito a sua atuação no mercado financeiro.



DEMONSTRATIVO DE APLICAÇÕES E INVESTIMENTOS DOS RECURSOS - DAIR

INSTITUIÇÕES CREDENCIADAS/CADASTRADAS

Resumo da Conclusão da Análise

Critérios de análise pré-estabelecidos pelo ente federativo para credenciamento ou alocação de recursos do RPPS:

Os critérios de análise constam em Portaria disponibilizadas no portal institucional e em consonância com as normas vigentes.

Outros critérios:

Análise dos Documentos apresentados: Atos constitutivos, Documentos Fiscais, Documentos técnicos e Documentos Econômicos - financeiros.
Relevância no mercado financeiro nacional.



DEMONSTRATIVO DE APLICAÇÕES E INVESTIMENTOS DOS RECURSOS - DAIR

INSTITUICOES CREDENCIADAS/CADASTRADAS

Identificação do Termo de Análise de

CNPJ:	00000000000191	Razão Social:	BANCO DO BRASIL S/A	
Tipo de Instituição:	Distribuidor	Descrição:		
Número do Termo de Análise de Credenciamento/Cadastramento:	C0117001	Data do Termo de Análise de Credenciamento/Cadastramento:	10/06/2016	
Número/Identificação do Processo Administrativo:	02/2016			

Resumo da Conclusão da

Verificação de informações sobre conduta nas operações realizadas no mercado financeiro e restrições que desaconselhem um relacionamento seguro: A instituição não apresentou restrições ou pendências no mercado financeiro ou as pedências apresentadas nao afetam a sua situação patrimonial.

Regularidade Fiscal e Previdenciária:

A instituição apresentou todos os documentos fiscais e previdenciários solicitados, em conformidade com a legislação vigente e Portaria de Credenciamento do Igarassu Previdência.



MINISTÉRIO DA PREVIDÊNCIA SOCIAL - MPS

SECRETARIA DE POLÍTICAS DE PREVIDÊNCIA SOCIAL - SPPS

DEPARTAMENTO DOS REGIMES DE PREVIDÊNCIA NO SERVIÇO PÚBLICO - DRPSP



Documento Assinado Digitalmente por: LUZIA FRANCISCA DOS SANTOS, FRANCISCO BARRETO DE MENEZES LEITE
Acesse em: <https://etec.tce.pe.gov.br/epv/validaDoc.seam> Código do documento: 0b46005b-75a2-4c51-b5b0-d74d3af7de35d

DEMONSTRATIVO DE APLICAÇÕES E INVESTIMENTOS DOS RECURSOS - DAIR

INSTITUIÇÕES CREDENCIADAS/CADASTRADAS

Resumo da Conclusão da

Estrutura da Instituição:

O Banco do Brasil S.A., pessoa jurídica de direito privado, sociedade anônima aberta, de economia mista, portanto, o governo federal possui a maioria de suas ações. Possui um grau adequado de governança sendo sua estrutura composta por Conselhos, Presidência, Vices, Diretoria, Superintendência, Agências e diversas outras segmentações.

Segregação das Atividades:

A instituição atende as normas vigentes no mercado bancário brasileiro e nos 23 países que mantém presença atuando de forma segregada nos mercados de pessoa física, jurídica, governo, instituições e outros.



MINISTÉRIO DA PREVIDÊNCIA SOCIAL - MPS

SECRETARIA DE POLÍTICAS DE PREVIDÊNCIA SOCIAL - SPPS

DEPARTAMENTO DOS REGIMES DE PREVIDÊNCIA NO SERVIÇO PÚBLICO - DRPSP



Documento Assinado Digitalmente por: LUZIA FRANCISCA DOS SANTOS, FRANCISCO BARRETO DE MENEZES LEITE
Acesse em: <https://etec.tce.pe.gov.br/epv/validaDoc.seam> Código do documento: 0b46005b-75a2-4c51-b5b0-d74d3a7de35d

DEMONSTRATIVO DE APLICAÇÕES E INVESTIMENTOS DOS RECURSOS - DAIR

INSTITUIÇÕES CREDENCIADAS/CADASTRADAS

Resumo da Conclusão da

Qualificação do corpo técnico:

A equipe técnica apresenta ótimo nível de qualificação, conforme relatórios apresentados e informações disponibilizadas.

Histórico e experiência de atuação:

O Banco do Brasil é uma das maiores e mais antigas instituições financeiras do país e possui um histórico de mais de 200 anos de histórica e excelente atuação no mercado nacional e internacional, portanto, ótimo rating mesurado pelas principais agências de classificação.



MINISTÉRIO DA PREVIDÊNCIA SOCIAL - MPS

SECRETARIA DE POLÍTICAS DE PREVIDÊNCIA SOCIAL - SPPS

DEPARTAMENTO DOS REGIMES DE PREVIDÊNCIA NO SERVIÇO PÚBLICO - DRPSP



Documento Assinado Digitalmente por: LUZIA FRANCISCA DOS SANTOS, FRANCISCO BARRETO DE MENEZES LEITE
Acesse em: <https://etec.ree.pe.gov.br/epv/validaDoc.seam> Código do documento: 0b46005b-75a2-4c51-b5b0-d74d3a7de35d

DEMONSTRATIVO DE APLICAÇÕES E INVESTIMENTOS DOS RECURSOS - DAIR

INSTITUIÇÕES CREDENCIADAS/CADASTRADAS

Resumo da Conclusão da

Principais categorias de ativos e fundos:

O Banco do Brasil é o distribuidor de todos os fundos da BB DTVM (Empresa do Conglomerado Banco do Brasil S.A.), através de suas agências, além de alguns fundos de terceiros em que a BB DTVM atua como administrador. Desta forma, a BB DTVM possui um portfólio diversificado fundos Abertos, de Renda Fixa, Curto Prazo, Referenciados DI, Cambiais, Multimercados, Previdência, Dívida Externa, Ações, Exclusivos, Offshore, outros.

Volume de recursos sob administração/gestão:

Volume informado conforme o Raking Ambima gestor/ administrador do qual o mesmo é distribuidor.



DEMONSTRATIVO DE APLICAÇÕES E INVESTIMENTOS DOS RECURSOS - DAIR

INSTITUIÇÕES CREDENCIADAS/CADASTRADAS

Resumo da Conclusão da

Avaliação da rentabilidade dos fundos sob sua administração/ gestão:

Avaliação realizada nos fundos dos Gestores/Administradores do qual o mesmo é distribuidor.

Avaliação dos riscos assumidos pelos fundos sob sua administração/ gestão:

Avaliação realizada nos fundos dos Gestores/Administradores do qual o mesmo é distribuidor.



DEMONSTRATIVO DE APLICAÇÕES E INVESTIMENTOS DOS RECURSOS - DAIR

INSTITUIÇÕES CREDENCIADAS/CADASTRADAS

Resumo da Conclusão da Análise

Critérios de análise pré-estabelecidos pelo ente federativo para credenciamento ou alocação de recursos do RPPS:

Os critérios de análise constam em Portaria disponibilizadas no portal institucional e em consonância com as normas vigentes.

Outros critérios:

Análise dos Documentos apresentados: Atos constitutivos, Documentos Fiscais, Documentos técnicos e Documentos Econômicos - financeiros.
Relevância no mercado financeiro nacional.



DEMONSTRATIVO DE APLICAÇÕES E INVESTIMENTOS DOS RECURSOS - DAIR

INSTITUICOES CREDENCIADAS/CADASTRADAS

Identificação do Termo de Análise de

CNPJ:	00360305000104	Razão Social:	CAIXA ECONOMICA FEDERAL
Tipo de Instituição:	Administrador de Fundo de Investimento	Descrição:	Administrador de Fundo de Investimento e Gestor de Fundo de Investimento
Número do Termo de Análise de Credenciamento/Cadastramento:	C0117005	Data do Termo de Análise de Credenciamento/Cadastramento:	10/06/2016
Número/Identificação do Processo Administrativo:	02/2016		

Resumo da Conclusão da

Verificação de informações sobre conduta nas operações realizadas no mercado financeiro e restrições que desaconselhem um relacionamento seguro:

A verificação sobre a conduta e restrições realizadas no site da Comissão de Valores Mobiliários(CVM) e Banco Central(BACEN) não apresentou restrições relevantes que impliquem em risco para instituição.

Regularidade Fiscal e Previdenciária:

A verificação dos documentos apresentados pela instituição atestam a regularidade fiscal e previdenciária.



MINISTÉRIO DA PREVIDÊNCIA SOCIAL - MPS

SECRETARIA DE POLÍTICAS DE PREVIDÊNCIA SOCIAL - SPPS

DEPARTAMENTO DOS REGIMES DE PREVIDÊNCIA NO SERVIÇO PÚBLICO - DRPSP



Documento Assinado Digitalmente por: LUZIA FRANCISCA DOS SANTOS, FRANCISCO BARRETO DE MENEZES LEITE
Acesse em: <https://stc.itec.pe.gov.br/epy/validaDoc.seam> Código do documento: 0b46005b-75a2-4c51-b5b0-d74d3af7de35d

DEMONSTRATIVO DE APLICAÇÕES E INVESTIMENTOS DOS RECURSOS - DAIR

INSTITUIÇÕES CREDENCIADAS/CADASTRADAS

Resumo da Conclusão da

Estrutura da Instituição:

A gestão de recursos de terceiros é efetuada pela VITER que está estruturada como uma vice-presidência da CAIXA, dispondo de uma Diretoria Executiva, uma Superintendência responsável desenvolvimento e manutenção de produtos para ativos de terceiros, administração fiduciária, monitoramento estratégico do mercado e pelo suporte ao relacionamento com clientes institucionais e grandes empresas e estrutura de governança própria por meio de órgãos colegiados e deliberativos

Segregação das Atividades:

A instituição segrega suas atividades estabelecendo a Viter como vice – previdência separada e não integrante do Conselho Diretor da CAIXA. Assim, procura mitigar eventuais situações de conflito de interesse por meio de estruturas de governança separada e comitês independente para a gestão dos recursos de terceiros.



MINISTÉRIO DA PREVIDÊNCIA SOCIAL - MPS

SECRETARIA DE POLÍTICAS DE PREVIDÊNCIA SOCIAL - SPPS

DEPARTAMENTO DOS REGIMES DE PREVIDÊNCIA NO SERVIÇO PÚBLICO - DRPSP



Documento Assinado Digitalmente por: LUZIA FRANCISCA DOS SANTOS, FRANCISCO BARRETO DE MENEZES LEITE
Acesse em: <https://etec.itec.pe.gov.br/epv/validaDoc.seam> Código do documento: 0b46005b-75a2-4c51-b5b0-d74d3a7a7de35d

DEMONSTRATIVO DE APLICAÇÕES E INVESTIMENTOS DOS RECURSOS - DAIR

INSTITUICOES CREDENCIADAS/CADASTRADAS

Resumo da Conclusão da

Qualificação do corpo técnico:

Foi averiguado que o corpo técnico possui excelente qualificação técnica e experiência profissional no mercado que pode ser atestada por meio dos questionários DueDiligence e outras informações apresentados pela instituição.

Histórico e experiência de atuação:

onômica Federal (CAIXA), instituição financeira sob a forma de empresa pública, foi criada em 12 de janeiro de 1861 quando Dom Pedro II assinou o Decreto nº 2.723, que fundou a Caixa Econômica da Corte. Diversas mudanças em sua estrutura foram efetuadas, dentre elas a unificação das Caixas Econômicas Estaduais. A CAIXA encontra-se devidamente registrada perante a Comissão de Valores Mobiliários (CVM) e autorizada para a prestação dos serviços de administração de carteira de valores mobiliários, conforme Ato Declaratório CVM nº. 3.241, de 04 de janeiro de 1995. Essa atividade é exercida na CAIXA por meio de sua Vice-Presidência de Gestão de Ativos de Terceiros (VITER). A atividade de administração fiduciária e gestão de recursos de terceiros iniciou-se em 1991. Desde 1998, a VITER, de acordo com o estatuto da CAIXA, atua de maneira segregada das atividades que envolvam recursos próprios da Instituição, garantindo transparência, independência, exclusividade de atuação e conduta ética na administração e gestão de recursos de terceiros. Em fevereiro de 2017, a VITER figurava como o 4º maior administrador de fundos do Brasil, de acordo com o Ranking de Administração de Fundos de Investimento ANBIMA, com mais de R\$ 293 bilhões de reais em ativos sob administração, que representa aproximadamente 8,08% da indústria de fundos



DEMONSTRATIVO DE APLICAÇÕES E INVESTIMENTOS DOS RECURSOS - DAIR

INSTITUIÇÕES CREDENCIADAS/CADASTRADAS

Resumo da Conclusão da

Principais categorias de ativos e fundos:

A instituição gere mais de 445 fundos por meio da VITER nas seguintes categorias :curto prazo e referenciado , cambial, renda fixa, multimercado , dívida externa, ações, FIDC, FIP, FIEE, FII, fundo de índice (ETF), fundos mútuos de privatização – FGTS, outros

Volume de recursos sob administração/gestão:

Segundo a ANBIMA o total de recursos sob sua gestão era de R\$ 241.171.189.613,27 e o total sob sua administração era de R\$ 293.797.983.575,60



DEMONSTRATIVO DE APLICAÇÕES E INVESTIMENTOS DOS RECURSOS - DAIR

INSTITUIÇÕES CREDENCIADAS/CADASTRADAS

Resumo da Conclusão da

Avaliação da rentabilidade dos fundos sob sua administração/ gestão:

Os fundos sob gestão/administração da Caixa Econômica Federal possui boa aderência aos benchmarks, liquidez, performance e risco compatível com outras instituições do mercado e instituições credenciadas.

Avaliação dos riscos assumidos pelos fundos sob sua administração/ gestão:

A instituição controla, monitora e mitiga as exposições aos riscos de crédito, mercado e liquidez atendendo às regulamentações internas e externas, bem como, executa ações corretivas e preventivas no que diz respeito a sua atuação no mercado financeiro.



DEMONSTRATIVO DE APLICAÇÕES E INVESTIMENTOS DOS RECURSOS - DAIR

INSTITUIÇÕES CREDENCIADAS/CADASTRADAS

Resumo da Conclusão da Análise

Critérios de análise pré-estabelecidos pelo ente federativo para credenciamento ou alocação de recursos do RPPS:

Os critérios de análise constam em Portaria disponibilizadas no portal institucional e em consonância com as normas vigentes.

Outros critérios:

Análise dos Documentos apresentados: Atos constitutivos, Documentos Fiscais, Documentos técnicos e Documentos Econômicos - financeiros.
Relevância no mercado financeiro nacional.



DEMONSTRATIVO DE APLICAÇÕES E INVESTIMENTOS DOS RECURSOS - DAIR

FUNDOS DE INVESTIMENTO ANALISADOS		
Instituição:	30.822.936/0001-69 - BB Gestão de Recursos Distribuidora de Títulos e Valores Mobiliários S.A	Número do Termo de Análise de Credenciamento/Cadastramento:
Segmento:	Renda Fixa	Tipo de Ativo: FI 100% títulos TN - Art. 7º, I, b
CNPJ do Fundo de Investimento Analisado:	07442078000105	Nome do Fundo de Investimento Analisado: BB PREVIDENCIÁRIO RENDA FIXA IMA-B TÍTULOS PÚBLICOS FUNDO DE INVESTIMENTO
Data da Análise:	07/06/2016	
Conclusão da Análise do Fundo:	O fundo possui patrimônio suficiente para suportar aplicação visando a diversificação da carteira de investimentos e respeitando os limites da Resolução CMN 3.922/2010 e 4.392/2014 e outras disposições normatizadoras e reguladoras, bem como, atende os requisitos para o credenciamento no Igarassu Previdência. Além disso, apresenta benchmark compatível com metas de rentabilidades institucionais e parâmetros técnicos de risco e performance semelhantes com outras classes de fundos do mercado e fundos credenciados.	
Instituição:	30.822.936/0001-69 - BB Gestão de Recursos Distribuidora de Títulos e Valores Mobiliários S.A	Número do Termo de Análise de Credenciamento/Cadastramento:
Segmento:	Renda Fixa	Tipo de Ativo: FI 100% títulos TN - Art. 7º, I, b
CNPJ do Fundo de Investimento Analisado:	13327340000173	Nome do Fundo de Investimento Analisado: BB PREVIDENCIÁRIO RENDA FIXA IMA-B5+ TÍTULOS PÚBLICOS FUNDO DE INVESTIMENTO
Data da Análise:	05/06/2016	
Conclusão da Análise do Fundo:	O fundo possui patrimônio suficiente para suportar aplicação visando a diversificação da carteira de investimentos e respeitando os limites da Resolução CMN 3.922/2010 e 4.392/2014 e outras disposições normatizadoras e reguladoras, bem como, atende os requisitos para o credenciamento no Igarassu Previdência. Além disso, apresenta benchmark compatível com metas de rentabilidades institucionais e parâmetros técnicos de risco e performance semelhantes com outras classes de fundos do mercado e fundos credenciados.	
Instituição:	00.360.305/0001-04 - CAIXA ECONOMICA FEDERAL	Número do Termo de Análise de Credenciamento/Cadastramento:
Segmento:	Renda Fixa	Tipo de Ativo: FI 100% títulos TN - Art. 7º, I, b
CNPJ do Fundo de Investimento Analisado:	10740670000106	Nome do Fundo de Investimento Analisado: FUNDO DE INVESTIMENTO CAIXA BRASIL IRF-M 1 TÍTULOS PÚBLICOS RENDA FIXA
Data da Análise:	06/06/2016	
Conclusão da Análise do Fundo:	O fundo possui patrimônio suficiente para suportar aplicação visando a diversificação da carteira de investimentos e respeitando os limites da Resolução CMN 3.922/2010 e 4.392/2014 e outras disposições normatizadoras e reguladoras, bem como, atende os requisitos para o credenciamento no Igarassu Previdência. Além disso, apresenta benchmark compatível com metas de rentabilidades institucionais e parâmetros técnicos de risco e performance semelhantes com outras classes de fundos do mercado e fundos credenciados.	
Instituição:	00.360.305/0001-04 - CAIXA ECONOMICA FEDERAL	Número do Termo de Análise de Credenciamento/Cadastramento:
Segmento:	Renda Fixa	Tipo de Ativo: FI 100% títulos TN - Art. 7º, I, b
CNPJ do Fundo de Investimento Analisado:	10740658000193	Nome do Fundo de Investimento Analisado: FUNDO DE INVESTIMENTO CAIXA BRASIL IMA-B TÍTULOS PÚBLICOS RENDA FIXA LONGO PRAZO
Data da Análise:	06/06/2016	
Conclusão da Análise do Fundo:	O fundo possui patrimônio suficiente para suportar aplicação visando a diversificação da carteira de investimentos e respeitando os limites da Resolução CMN 3.922/2010 e 4.392/2014 e outras disposições normatizadoras e reguladoras, bem como, atende os requisitos para o credenciamento no Igarassu Previdência. Além disso, apresenta benchmark compatível com metas de rentabilidades institucionais e parâmetros técnicos de risco e performance semelhantes com outras classes de fundos do mercado e fundos credenciados.	

Documento Assinado Digitalmente por: LUZIA FRANCISCA DOS SANTOS FRANCISCO BARRETO DE MENEZES LEITE
 Acesse em: https://etec.ice.pe.gov.br/epv/vaa/8181/Doc/sim/Código do documento: 00-60050-75a2-4c51-b5100174d3a7de35d



DEMONSTRATIVO DE APLICAÇÕES E INVESTIMENTOS DOS RECURSOS - DAIR

FUNDOS DE INVESTIMENTO ANALISADOS	
Instituição: 30.822.936/0001-69 - BB Gestão de Recursos Distribuidora de Títulos e Valores Mobiliários S.A Segmento: Renda Fixa CNPJ do Fundo de Investimento Analisado: 19768733000107 Data da Análise: 06/06/2016 Conclusão da Análise do Fundo: O fundo possui patrimônio suficiente para suportar aplicação visando a diversificação da carteira de investimentos e respeitando os limites da Resolução CMN 3.922/2010 e 4.392/2014 e outras disposições normatizadoras e reguladoras, bem como atende os requisitos para o credenciamento no Igarassu Previdência. Além disso, apresenta benchmark compatível com metas de rentabilidades institucionais e parâmetros técnicos de risco e performance semelhantes com outras classes de fundos do mercado e fundos credenciados.	Número do Termo de Análise de Credenciamento/Cadastramento: Tipo de Ativo: FI 100% títulos TN - Art. 7º, I, b Nome do Fundo de Investimento Analisado: FUNDO DE INVESTIMENTO CAIXA BRASIL 2018 II TÍTULOS PÚBLICOS RENDA FIXA
Instituição: 00.360.305/0001-04 - CAIXA ECONOMICA FEDERAL Segmento: Renda Fixa CNPJ do Fundo de Investimento Analisado: 14386926000171 Data da Análise: 05/06/2016 Conclusão da Análise do Fundo: O fundo possui patrimônio suficiente para suportar aplicação visando a diversificação da carteira de investimentos e respeitando os limites da Resolução CMN 3.922/2010 e 4.392/2014 e outras disposições normatizadoras e reguladoras, bem como atende os requisitos para o credenciamento no Igarassu Previdência. Além disso, apresenta benchmark compatível com metas de rentabilidades institucionais e parâmetros técnicos de risco e performance semelhantes com outras classes de fundos do mercado e fundos credenciados.	Número do Termo de Análise de Credenciamento/Cadastramento: Tipo de Ativo: FI 100% títulos TN - Art. 7º, I, b Nome do Fundo de Investimento Analisado: FUNDO DE INVESTIMENTO CAIXA BRASIL IDKA IPCA 2A TITULOS PUBLICOS RENDA FIXA LONGO PRAZO
Instituição: 30.822.936/0001-69 - BB Gestão de Recursos Distribuidora de Títulos e Valores Mobiliários S.A Segmento: Renda Fixa CNPJ do Fundo de Investimento Analisado: 13077415000105 Data da Análise: 07/06/2016 Conclusão da Análise do Fundo: O fundo possui patrimônio suficiente para suportar aplicação visando a diversificação da carteira de investimentos e respeitando os limites da Resolução CMN 3.922/2010 e 4.392/2014 e outras disposições normatizadoras e reguladoras, bem como atende os requisitos para o credenciamento no Igarassu Previdência. Além disso, apresenta benchmark compatível com metas de rentabilidades institucionais e parâmetros técnicos de risco e performance semelhantes com outras classes de fundos do mercado e fundos credenciados.	Número do Termo de Análise de Credenciamento/Cadastramento: Tipo de Ativo: FI de Renda Fixa - Art. 7º, IV, a Nome do Fundo de Investimento Analisado: BB PREVIDENCIÁRIO RENDA FIXA FLUXO FUNDO DE INVESTIMENTO EM COTAS DE FUNDOS DE INVESTIMENTO
Instituição: 00.360.305/0001-04 - CAIXA ECONOMICA FEDERAL Segmento: Renda Fixa CNPJ do Fundo de Investimento Analisado: 03737206000197 Data da Análise: 05/06/2016 Conclusão da Análise do Fundo: O fundo possui patrimônio suficiente para suportar aplicação visando a diversificação da carteira de investimentos e respeitando os limites da Resolução CMN 3.922/2010 e 4.392/2014 e outras disposições normatizadoras e reguladoras, bem como atende os requisitos para o credenciamento no Igarassu Previdência. Além disso, apresenta benchmark compatível com metas de rentabilidades institucionais e parâmetros técnicos de risco e performance semelhantes com outras classes de fundos do mercado e fundos credenciados.	Número do Termo de Análise de Credenciamento/Cadastramento: Tipo de Ativo: FI de Renda Fixa - Art. 7º, IV, a Nome do Fundo de Investimento Analisado: FUNDO DE INVESTIMENTO CAIXA BRASIL RENDA FIXA REFERENCIADO DI LONGO PRAZO



MINISTÉRIO DA PREVIDÊNCIA SOCIAL - MPS
SECRETARIA DE POLÍTICAS DE PREVIDÊNCIA SOCIAL - SPPS
DEPARTAMENTO DOS REGIMES DE PREVIDÊNCIA NO SERVIÇO PÚBLICO - DRPSP



Documento Assinado Digitalmente por: LUZIA FRANCISCA DOS SANTOS FRANCISCO BARRETO DE MENEZES LEITE
Acesse em: <https://etecfpe.gov.br/ep/va/aba81d0c5a9e87e11000691001174d3a77de35d>

DEMONSTRATIVO DE APLICAÇÕES E INVESTIMENTOS DOS RECURSOS - DAIR

FUNDOS DE INVESTIMENTO ANALISADOS	
Instituição: 30.822.936/0001-69 - BB Gestão de Recursos Distribuidora de Títulos e Valores Mobiliários S.A	Número do Termo de Análise de Credenciamento/Cadastramento:
Segmento: Renda Fixa	Tipo de Ativo: FI de Renda Fixa - Art. 7º, IV, a
CNPJ do Fundo de Investimento Analisado: 25078994000190	Nome do Fundo de Investimento Analisado: BB PREVIDENCIÁRIO RENDA FIXA ALOCAÇÃO ATIVA FUNDO DE INVESTIMENTO EM COTAS DE FUNDO DE INVESTIMENTO
Data da Análise: 06/06/2016	
Conclusão da Análise do Fundo:	O fundo possui patrimônio suficiente para suportar aplicação visando a diversificação da carteira de investimentos e respeitando os limites da Resolução CMN 3.922/2010 e 4.392/2014 e outras disposições normatizadoras e reguladoras, bem como, atende os requisitos para o credenciamento no Igarassu Previdência. Além disso, apresenta benchmark compatível com metas de rentabilidades institucionais e parâmetros técnicos de risco e performance semelhantes com outras classes de fundos do mercado e fundos credenciados.
Instituição: 00.360.305/0001-04 - CAIXA ECONOMICA FEDERAL	Número do Termo de Análise de Credenciamento/Cadastramento:
Segmento: Renda Fixa	Tipo de Ativo: FI de Renda Fixa - Art. 7º, IV, a
CNPJ do Fundo de Investimento Analisado: 14508643000155	Nome do Fundo de Investimento Analisado: FUNDO DE INVESTIMENTO CAIXA BRASIL DISPONIBILIDADES RENDA FIXA
Data da Análise: 09/06/2016	
Conclusão da Análise do Fundo:	O fundo possui patrimônio suficiente para suportar aplicação visando a diversificação da carteira de investimentos e respeitando os limites da Resolução CMN 3.922/2010 e 4.392/2014 e outras disposições normatizadoras e reguladoras, bem como, atende os requisitos para o credenciamento no Igarassu Previdência. Além disso, apresenta benchmark compatível com metas de rentabilidades institucionais e parâmetros técnicos de risco e performance semelhantes com outras classes de fundos do mercado e fundos credenciados.
Instituição: 30.822.936/0001-69 - BB Gestão de Recursos Distribuidora de Títulos e Valores Mobiliários S.A	Número do Termo de Análise de Credenciamento/Cadastramento:
Segmento: Renda Fixa	Tipo de Ativo: FI de Renda Fixa - Art. 7º, IV, a
CNPJ do Fundo de Investimento Analisado: 13077418000149	Nome do Fundo de Investimento Analisado: BB PREVIDENCIÁRIO RENDA FIXA PERFIL FUNDO DE INVESTIMENTO EM COTAS DE FUNDOS DE INVESTIMENTO
Data da Análise: 06/06/2016	
Conclusão da Análise do Fundo:	O fundo possui patrimônio suficiente para suportar aplicação visando a diversificação da carteira de investimentos e respeitando os limites da Resolução CMN 3.922/2010 e 4.392/2014 e outras disposições normatizadoras e reguladoras, bem como, atende os requisitos para o credenciamento no Igarassu Previdência. Além disso, apresenta benchmark compatível com metas de rentabilidades institucionais e parâmetros técnicos de risco e performance semelhantes com outras classes de fundos do mercado e fundos credenciados.
Instituição: 90.400.888/0001-42 - Banco Santander Brasil S/A	Número do Termo de Análise de Credenciamento/Cadastramento:
Segmento: Renda Fixa	Tipo de Ativo: FI de Renda Fixa - Art. 7º, IV, a
CNPJ do Fundo de Investimento Analisado: 06095438000187	Nome do Fundo de Investimento Analisado: SANTANDER FIC FI INSTITUCIONAL RF
Data da Análise: 09/06/2016	
Conclusão da Análise do Fundo:	O fundo possui patrimônio suficiente para suportar aplicação visando a diversificação da carteira de investimentos e respeitando os limites da Resolução CMN 3.922/2010 e 4.392/2014 e outras disposições normatizadoras e reguladoras, bem como, atende os requisitos para o credenciamento no Igarassu Previdência. Além disso, apresenta benchmark compatível com metas de rentabilidades institucionais e parâmetros técnicos de risco e performance semelhantes com outras classes de fundos do mercado e fundos credenciados.



DEMONSTRATIVO DE APLICAÇÕES E INVESTIMENTOS DOS RECURSOS - DAIR

FUNDOS DE INVESTIMENTO ANALISADOS			
Instituição:	00.360.305/0001-04 - CAIXA ECONOMICA FEDERAL		Número do Termo de Análise de Credenciamento/Cadastramento:
Segmento:	Renda Fixa	Tipo de Ativo:	FI de Renda Fixa - Art. 7º, IV, a
CNPJ do Fundo de Investimento Analisado:	05164356000184	Nome do Fundo de Investimento Analisado:	CAIXA BRASIL TITULOS PUBLICOS RF
Data da Análise:	09/06/2016		
Conclusão da Análise do Fundo:	O fundo possui patrimônio suficiente para suportar aplicação visando a diversificação da carteira de investimentos e respeitando os limites da Resolução CMN 3.922/2010 e 4.392/2014 e outras disposições normatizadoras e reguladoras, bem como atende os requisitos para o credenciamento no Igarassu Previdência. Além disso, apresenta benchmark compatível com metas de rentabilidades institucionais e parâmetros técnicos de risco e performance semelhantes com outras classes de fundos do mercado e fundos credenciados.		
Instituição:	30.822.936/0001-69 - BB Gestão de Recursos Distribuidora de Títulos e Valores Mobiliários S.A		Número do Termo de Análise de Credenciamento/Cadastramento:
Segmento:	Renda Fixa	Tipo de Ativo:	FI de Renda Fixa - Art. 7º, IV, a
CNPJ do Fundo de Investimento Analisado:	19303795000135	Nome do Fundo de Investimento Analisado:	BB PREVIDENCIÁRIO RENDA FIXA TÍTULOS PÚBLICOS IPCA III FUNDO DE INVESTIMENTO
Data da Análise:	07/06/2016		
Conclusão da Análise do Fundo:	O fundo possui patrimônio suficiente para suportar aplicação visando a diversificação da carteira de investimentos e respeitando os limites da Resolução CMN 3.922/2010 e 4.392/2014 e outras disposições normatizadoras e reguladoras, bem como atende os requisitos para o credenciamento no Igarassu Previdência. Além disso, apresenta benchmark compatível com metas de rentabilidades institucionais e parâmetros técnicos de risco e performance semelhantes com outras classes de fundos do mercado e fundos credenciados.		
Instituição:	90.400.888/0001-42 - Banco Santander Brasil S/A		Número do Termo de Análise de Credenciamento/Cadastramento:
Segmento:	Renda Variável	Tipo de Ativo:	FI Multimercado - Aberto - Art. 8º, IV
CNPJ do Fundo de Investimento Analisado:	03765626000187	Nome do Fundo de Investimento Analisado:	SANTANDER PERFORMANCE FIC MM
Data da Análise:	09/06/2016		
Conclusão da Análise do Fundo:	O fundo possui patrimônio suficiente para suportar aplicação visando a diversificação da carteira de investimentos e respeitando os limites da Resolução CMN 3.922/2010 e 4.392/2014 e outras disposições normatizadoras e reguladoras, bem como atende os requisitos para o credenciamento no Igarassu Previdência. Além disso, apresenta benchmark compatível com metas de rentabilidades institucionais e parâmetros técnicos de risco e performance semelhantes com outras classes de fundos do mercado e fundos credenciados.		
Instituição:	30.822.936/0001-69 - BB Gestão de Recursos Distribuidora de Títulos e Valores Mobiliários S.A		Número do Termo de Análise de Credenciamento/Cadastramento:
Segmento:	Renda Fixa	Tipo de Ativo:	FI 100% títulos TN - Art. 7º, I, b
CNPJ do Fundo de Investimento Analisado:	11328882000135	Nome do Fundo de Investimento Analisado:	BB PREVIDENCIÁRIO RENDA FIXA IRF-M1 TÍTULOS PÚBLICOS FUNDO DE INVESTIMENTO EM COTAS DE FI
Data da Análise:	07/06/2016		
Conclusão da Análise do Fundo:	O fundo possui patrimônio suficiente para suportar aplicação visando a diversificação da carteira de investimentos e respeitando os limites da Resolução CMN 3.922/2010 e 4.392/2014 e outras disposições normatizadoras e reguladoras, bem como atende os requisitos para o credenciamento no Igarassu Previdência. Além disso, apresenta benchmark compatível com metas de rentabilidades institucionais e parâmetros técnicos de risco e performance semelhantes com outras classes de fundos do mercado e fundos credenciados.		



DEMONSTRATIVO DE APLICAÇÕES E INVESTIMENTOS DOS RECURSOS - DAIR

CARTEIRA DE INVESTIMENTOS								
SEGMENTO	TIPO DE ATIVO	LIMITE DA RESOLUÇÃO CMN %	FUNDO / PLANO CONSTITUÍDO	CARTEIRA ADMINISTRADA	IDENTIFICAÇÃO DO ATIVO	INDEXADOR / ÍNDICE DE REFERÊNCIA	QUANTIDADE	% DE RECURSOS DO RPPS
							VALOR ATUAL ATIVO	VALOR ATUAL DO PATRIMÔNIO LÍQUIDO DO FUNDO
							VALOR TOTAL ATUAL	% PATRIMÔNIO LÍQUIDO DO FUNDO
Renda Fixa	FI 100% títulos TN	99,99	PLANO FINANCEIRO		11.180.607/0001-17 - SANTANDER FIC IMA B TIT PUB RF LP	IMA-B	766,2759770000	
							R\$ 235,7099195000	R\$ 58.212.385,7800000000
							R\$ 180.618,8500000000	
Renda Fixa	FI 100% títulos TN	99,99	PLANO PREVIDENCIÁRIO		13.455.117/0001-01 - SANTANDER FIC IMA B 5 TIT PUB RF	IMA-B 5	14180,3323510000	
							R\$ 18,4597599000	R\$ 1.346.983.945,4400000000
							R\$ 261.765,5300000000	
Renda Fixa	FI 100% títulos TN	99,99	PLANO PREVIDENCIÁRIO		10.979.025/0001-32 - SANTANDER FI IRF M1 TP RF	IRF-M (prefixado)	5257,8119630000	
							R\$ 20,6490899000	R\$ 358.196.329,7800000000
							R\$ 108.569,0300000000	
Renda Fixa	FI 100% títulos TN	99,99	PLANO PREVIDENCIÁRIO		11.180.607/0001-17 - SANTANDER FIC IMA B TIT PUB RF LP	IMA-B	407,5201800000	
							R\$ 235,7099195000	R\$ 58.312.385,7800000000
							R\$ 96.056,5500000000	
Renda Fixa	FI 100% títulos TN	99,99	PLANO PREVIDENCIÁRIO		10.979.017/0001-96 - SANTANDER FIC IRFM1 TP RF	IRF-M 1	40750,9014500000	
							R\$ 20,2023464000	R\$ 68.349.970,1700000000
							R\$ 823.263,8300000000	
Renda Fixa	FI 100% títulos TN	99,99	PLANO FINANCEIRO		07.442.078/0001-05 - BB PREVIDENCIÁRIO RENDA FIXA IMA-B TÍTULOS PÚBLICOS FUNDO DE INVESTIMENTO	IMA-B	3761406,7646160000	
							R\$ 4,0336668900	R\$ 5.093.308.228,3400000000
							R\$ 15.172.261,1700000000	
Renda Fixa	FI 100% títulos TN	99,99	PLANO FINANCEIRO		13.327.340/0001-73 - BB PREVIDENCIÁRIO RENDA FIXA IMA-B5+ TÍTULOS PÚBLICOS FUNDO DE INVESTIMENTO	IMA-B 5+	2081591,4148480000	
							R\$ 2,0672900540	R\$ 1.406.239.359,8300000000
							R\$ 4.303.253,2300000000	0,31
Renda Fixa	FI 100% títulos TN	99,99	PLANO FINANCEIRO		10.740.670/0001-06 - FUNDO DE INVESTIMENTO CAIXA BRASIL IRF-M 1 TÍTULOS PÚBLICOS RENDA FIXA	IRF-M 1	410998,1954450000	1,57
							R\$ 2,0224080000	R\$ 12.019.833.813,4800000000
							R\$ 831.206,0400000000	0,01



MINISTÉRIO DA PREVIDÊNCIA SOCIAL - MPS

SECRETARIA DE POLÍTICAS DE PREVIDÊNCIA SOCIAL - SPPS

DEPARTAMENTO DOS REGIMES DE PREVIDÊNCIA NO SERVIÇO PÚBLICO - DRPSP



Documento Assinado Digitalmente por: LEZIANE FRANCISCA DOS SANTOS, FRAQUISO BARRETO DE MENEZES, CPF: 038.800.253-54, RG: 5.145.309-4, data de emissão: 13/03/2018 17:51:46. Acesse em: https://stc.cei.gov.br/pt-br/validar_documento/038000253540309413032018175146381

DEMONSTRATIVO DE APLICAÇÕES E INVESTIMENTOS DOS RECURSOS - DAIR

CARTEIRA DE INVESTIMENTOS									
SEGMENTO	TIPO DE ATIVO	LIMITE DA RESOLUÇÃO CMN %	FUNDO / PLANO CONSTITUÍDO	CARTEIRA ADMINISTRADA	IDENTIFICAÇÃO DO ATIVO	INDEXADOR / ÍNDICE DE REFERÊNCIA	QUANTIDADE	% DE RECURSOS DO RPPS	
							VALOR ATUAL ATIVO	VALOR ATUAL DO PATRIMÔNIO LÍQUIDO DO FUNDO	
							VALOR TOTAL ATUAL	% PATRIMÔNIO LÍQUIDO DO FUNDO	
Renda Fixa	FI 100% títulos TN	99,99	PLANO FINANCEIRO		10.740.658/0001-93 - FUNDO DE INVESTIMENTO CAIXA BRASIL IMA-B TÍTULOS PÚBLICOS RENDA FIXA LONGO PRAZO	IMA-B	10661151,5325360000		0,00
							R\$ 2,2783610000	R\$ 5.218.065.279,6200000000	0,00
							R\$ 24.289.951,8700000000	44,44	0,00
Renda Fixa	FI 100% títulos TN	99,99	PLANO FINANCEIRO		19.768.733/0001-07 - FUNDO DE INVESTIMENTO CAIXA BRASIL 2018 II TÍTULOS PÚBLICOS RENDA FIXA	IMA-B	3000000,0000000000		0,00
							R\$ 1,1743460000	R\$ 3.138.476.566,9900000000	0,00
							R\$ 3.523.038,0000000000	1,13	0,00
Sub-total por Tipo de Ativo	FI 100% títulos TN						19.976.510,75		0,00
									0,00
							R\$ 49.589.984,10	5,53	0,00
Renda Fixa	FI de Renda Fixa	30,00	PLANO FINANCEIRO		13.077.418/0001-49 - BB PREVIDENCIÁRIO RENDA FIXA PERFIL FUNDO DE INVESTIMENTO EM COTAS DE FUNDOS DE INVESTIMENTO	CDI	151349,7239740000		0,00
							R\$ 1,8360132650	R\$ 5.358.441.715,8700000000	0,00
							R\$ 277.880,1000000000	0,00	0,00
Renda Fixa	FI de Renda Fixa	30,00	TAXA DE ADMINISTRAÇÃO		06.095.438/0001-87 - SANTANDER FIC FI INSTITUCIONAL RF	Outros (especificar)	1440,6568690000		0,00
							R\$ 419,1703077000	R\$ 792.700.726,6800000000	0,00
							R\$ 603.880,5800000000	0,00	0,00
Renda Fixa	FI de Renda Fixa	30,00	PLANO FINANCEIRO		05.164.356/0001-84 - CAIXA BRASIL TITULOS PÚBLICOS RF	CDI	7931,6654700000		0,00
							R\$ 3,2333190000	R\$ 2.017.017.113,1700000000	0,00
							R\$ 25.645,6000000000	0,00	0,00
Renda Fixa	FI de Renda Fixa	30,00	PLANO FINANCEIRO		19.303.795/0001-35 - BB PREVIDENCIÁRIO RENDA FIXA TÍTULOS PÚBLICOS IPCA III FUNDO DE INVESTIMENTO	IPCA	1298169,4048550000		0,00
							R\$ 1,5009334714	R\$ 1.032.654.974,3200000000	0,00
							R\$ 1.948.465,9100000000	0,19	0,00
Sub-total por Tipo de Ativo	FI de Renda Fixa						1.458.891,45		5,41
							R\$ 2.855.872,19		



Documento Assinado Digitalmente por: LUZIA FRANCISCA DOS SANTOS FRANCISCO BARRETO DE MENEZES LITE
 Acesse em: https://stc.icef.gov.br/validador/0646005b-75a2-4c51-b309-d74d3a7de381

DEMONSTRATIVO DE APLICAÇÕES E INVESTIMENTOS DOS RECURSOS - DAIR

CARTEIRA DE INVESTIMENTOS								
SEGMENTO	TIPO DE ATIVO	LIMITE DA RESOLUÇÃO CMN %	FUNDO / PLANO CONSTITUÍDO	CARTEIRA ADMINISTRADA	IDENTIFICAÇÃO DO ATIVO	INDEXADOR / ÍNDICE DE REFERÊNCIA	QUANTIDADE	% DE RECURSOS DO RPPS
							VALOR ATUAL ATIVO	VALOR ATUAL DO PATRIMÔNIO LÍQUIDO DO FUNDO
							VALOR TOTAL ATUAL	% PATRIMÔNIO LÍQUIDO DO FUNDO
Sub-total por Segmento							21435402.2005340000	
							R\$ 52.445.856,29	
Renda Variável	FI Multimercado - Aberto	5,00	PLANO PREVIDENCIÁRIO		03.765.626/0001-87 - SANTANDER PERFORMANCE FIC MM	CDI	44,0405250000	0,00
							R\$ 833.5404933000	R\$ 2.373.016.484,4400000000
							R\$ 36.709.5600000000	0,00
Sub-total por Tipo de Ativo	FI Multimercado - Aberto						44,04	
							R\$ 36.709,56	
Sub-total por Segmento							44,0405250000	0,00
							R\$ 36.709,56	
Disponibilidades Financeiras					1361 / 15.527-6 - 1 Banco do Brasil S.A.		1,0000000000	
							R\$ 3.686.2900000000	
							R\$ 3.686.2900000000	
Disponibilidades Financeiras					2191 / 65-0 - 104 Caixa Econômica Federal		1,0000000000	
							R\$ 1.590.3200000000	
							R\$ 1.590.3200000000	
Disponibilidades Financeiras					4025 / 13.000.095-5 - 33 Banco Santander (Brasil) S.A.		1,0000000000	
							R\$ 297.832.6400000000	
							R\$ 297.832.6400000000	
Disponibilidades Financeiras					4025 / 13.000.104-2 - 33 Banco Santander (Brasil) S.A.		1,0000000000	0,01
							R\$ 6.809.1300000000	
							R\$ 6.809.1300000000	



DEMONSTRATIVO DE APLICAÇÕES E INVESTIMENTOS DOS RECURSOS - DAIR

CARTEIRA DE INVESTIMENTOS								
SEGMENTO	TIPO DE ATIVO	LIMITE DA RESOLUÇÃO CMN %	FUNDO / PLANO CONSTITUÍDO	CARTEIRA ADMINISTRADA	IDENTIFICAÇÃO DO ATIVO	INDEXADOR / ÍNDICE DE REFERÊNCIA	QUANTIDADE	% DE RECURSOS DO RPPS
							VALOR ATUAL ATIVO	VALOR ATUAL DO PATRIMÔNIO LÍQUIDO DO FUNDO
							VALOR TOTAL ATUAL	% PATRIMÔNIO LÍQUIDO DO FUNDO
Disponibilidades Financeiras					4025 / 45.000.002-6 - 33 Banco Santander (Brasil) S.A.		1,0000000000	
							R\$ 399,6400000000	
							R\$ 399,6400000000	
Sub-total por Segmento							5,0000000000	
							R\$ 310,318,02	

TOTAL DE RECURSOS DO RPPS PARA CÔMPUTO DOS LIMITES: R\$ 52.792.883,87

TOTAL GERAL DE RECURSOS DO RPPS: R\$ 52.792.883,87



MINISTÉRIO DA PREVIDÊNCIA SOCIAL - MPS
SECRETARIA DE POLÍTICAS DE PREVIDÊNCIA SOCIAL - SPPS
DEPARTAMENTO DOS REGIMES DE PREVIDÊNCIA NO SERVIÇO PÚBLICO - DRPSP



Documento Assinado Digitalmente por: LEILA FRANCESCA DOS SANTOS FRANCESCO BARRETO DE MENEZES LEITE
Acesse em: <https://steice.pe.gov.br/ppv/validador.asp?Codigo=0046915b-1b39-0d7e-3a70-1301dca70e35d>

DEMONSTRATIVO DE APLICAÇÕES E INVESTIMENTOS DOS RECURSOS - DAIR

APLICAÇÕES E RESGATES					
Nº da APR	Tipo da Operação	Data da Operação	Data de Liquidação	Quantidade	Valor da Operação
A1701005	Aplicação Inicial / Compra / Aporte ou Vinculação de Bens	31/01/2017		766.2759770000	R\$ 180.618,88
A1701006	Aplicação Inicial / Compra / Aporte ou Vinculação de Bens	31/01/2017		14180.3323510000	R\$ 261.785,55
A1701007	Aplicação Inicial / Compra / Aporte ou Vinculação de Bens	31/01/2017		5257.8119630000	R\$ 108.580,00
A1701008	Aplicação Inicial / Compra / Aporte ou Vinculação de Bens	31/01/2017		407.5201800000	R\$ 96.055,55
A1701009	Aplicação Inicial / Compra / Aporte ou Vinculação de Bens	31/01/2017		40750.9014500000	R\$ 823.288,88
A1701010	Aplicação Inicial / Compra / Aporte ou Vinculação de Bens	31/01/2017		3761406.7646160000	R\$ 15.172.281,11
A1701011	Aplicação Inicial / Compra / Aporte ou Vinculação de Bens	31/01/2017		2081591.4148480000	R\$ 4.303.252,22
A1701013	Aplicação Inicial / Compra / Aporte ou Vinculação de Bens	31/01/2017		410998.1954450000	R\$ 831.280,00
A1701014	Aplicação Inicial / Compra / Aporte ou Vinculação de Bens	31/01/2017		10661151.5325360000	R\$ 24.289.988,88
A1701015	Aplicação Inicial / Compra / Aporte ou Vinculação de Bens	31/01/2017		3000000.0000000000	R\$ 3.523.030,00
A1701003	Aplicação Inicial / Compra / Aporte ou Vinculação de Bens	31/01/2017		151349.7239740000	R\$ 277.880,11
A1701004	Aplicação Inicial / Compra / Aporte ou Vinculação de Bens	31/01/2017		1440.6568690000	R\$ 603.885,55
A1701016	Aplicação Inicial / Compra / Aporte ou Vinculação de Bens	31/01/2017		7931.6654700000	R\$ 25.648,66
A1701017	Aplicação Inicial / Compra / Aporte ou Vinculação de Bens	31/01/2017		1298169.4048550000	R\$ 1.948.489,99
A1701002	Aplicação Inicial / Compra / Aporte ou Vinculação de Bens	31/01/2017		44.0405250000	R\$ 36.780,55



DEMONSTRATIVO DE APLICAÇÕES E INVESTIMENTOS DOS RECURSOS - DAIR

PORTFÓLIO										
SEGMENTO	TIPO DE ATIVO	LIMITE RESOLUÇÃO CMN (%)	LIMITE INFERIOR (%)	ESTRATÉGIA ALVO (%)	LIMITE SUPERIOR (%)	FUNDO / PLANO CONSTITUÍDO	CARTEIRA ADMINISTRADA	IDENTIFICAÇÃO DO ATIVO	INDEXADO / ÍNDICE DE REFERÊNCIA	
Renda Fixa	FI 100% títulos TN	99.99				PLANO FINANCEIRO		11.180.607/0001-17 - SANTANDER FIC IMA B TIT PUB RF LP	IMA-B	
		Quantidade				Valor Ativo			Valor Total	% Recursos RPPS
		Mês Atual	766.2759770000			R\$ 235,71		R\$ 180.618,85		0,00 %
		Mês Anterior								
AVALIAÇÃO DO DESEMPENHO E EVOLUÇÃO DAS APLICAÇÕES (Mês Atual x Mês Anterior)								COMPOSIÇÃO DA CARTEIRA (PRAZO)		
RENTABILIDADE DO ATIVO (%)	EVOLUÇÃO DA APLICAÇÃO (%)	VARIÇÃO PATRIMONIAL	RENTABILIDADE LÍQUIDA ESTIMADA NO MÊS (%)	VARIÇÃO PERCENTUAL DO ÍNDICE DE REFERÊNCIA (%)	CONTRIBUIÇÃO EM RELAÇÃO AO ÍNDICE DE REFERÊNCIA/ OU DESEMPENHO DO FUNDO COMO % DO ÍNDICE DE REFERÊNCIA			PRAZO MÉDIO DA CARTEIRA DE TÍTULOS DO FUNDO (EM MESES (30) DIAS) NO ÚLTIMO DIA ÚTIL DO MÊS		
SEGMENTO	TIPO DE ATIVO	LIMITE RESOLUÇÃO CMN (%)	LIMITE INFERIOR (%)	ESTRATÉGIA ALVO (%)	LIMITE SUPERIOR (%)	FUNDO / PLANO CONSTITUÍDO	CARTEIRA ADMINISTRADA	IDENTIFICAÇÃO DO ATIVO	INDEXADO / ÍNDICE DE REFERÊNCIA	
Renda Fixa	FI 100% títulos TN	99.99				PLANO PREVIDENCIÁRIO		13.455.117/0001-01 - SANTANDER FIC IMA B 5 TIT PUB RF	IMA-B 5	
		Quantidade				Valor Ativo			Valor Total	% Recursos RPPS
		Mês Atual	14180.3323510000			R\$ 18,46		R\$ 261.765,53		0,00 %
		Mês Anterior								
AVALIAÇÃO DO DESEMPENHO E EVOLUÇÃO DAS APLICAÇÕES (Mês Atual x Mês Anterior)								COMPOSIÇÃO DA CARTEIRA (PRAZO)		
RENTABILIDADE DO ATIVO (%)	EVOLUÇÃO DA APLICAÇÃO (%)	VARIÇÃO PATRIMONIAL	RENTABILIDADE LÍQUIDA ESTIMADA NO MÊS (%)	VARIÇÃO PERCENTUAL DO ÍNDICE DE REFERÊNCIA (%)	CONTRIBUIÇÃO EM RELAÇÃO AO ÍNDICE DE REFERÊNCIA/ OU DESEMPENHO DO FUNDO COMO % DO ÍNDICE DE REFERÊNCIA			PRAZO MÉDIO DA CARTEIRA DE TÍTULOS DO FUNDO (EM MESES (30) DIAS) NO ÚLTIMO DIA ÚTIL DO MÊS		



DEMONSTRATIVO DE APLICAÇÕES E INVESTIMENTOS DOS RECURSOS - DAIR

SEGMENTO	TIPO DE ATIVO	LIMITE RESOLUÇÃO CMN (%)	LIMITE INFERIOR (%)	ESTRATÉGIA ALVO (%)	LIMITE SUPERIOR (%)	FUNDO / PLANO CONSTITUÍDO	CARTEIRA ADMINISTRADA	IDENTIFICAÇÃO DO ATIVO	INDEXADO / ÍNDICE DE REFERÊNCIA
Renda Fixa	FI 100% títulos TN	99.99				PLANO PREVIDENCIÁRIO		10.979.025/0001-32 - SANTANDER FI IRF M1 TP RF	IRF-M (prefixo 0)

	Quantidade	Valor Ativo	Valor Total	% Recursos RPPS
Mês Atual	5257.8119630000	R\$ 20,65	R\$ 108.569,03	0,00 %
Mês Anterior				

AVALIAÇÃO DO DESEMPENHO E EVOLUÇÃO DAS APLICAÇÕES (Mês Atual x Mês Anterior)						COMPOSIÇÃO DA CARTEIRA (PRAZO)
RENTABILIDADE DO ATIVO (%)	EVOLUÇÃO DA APLICAÇÃO (%)	VARIAÇÃO PATRIMONIAL	RENTABILIDADE LÍQUIDA ESTIMADA NO MÊS (%)	VARIAÇÃO PERCENTUAL DO ÍNDICE DE REFERÊNCIA (%)	CONTRIBUIÇÃO EM RELAÇÃO AO ÍNDICE DE REFERÊNCIA/ OU DESEMPENHO DO FUNDO COMO % DO ÍNDICE DE REFERÊNCIA	PRAZO MÉDIO DA CARTEIRA DE TÍTULOS DO FUNDO (EM MESES (30 DIAS) NO ÚLTIMO DIA ÚTIL DO MÊS)

SEGMENTO	TIPO DE ATIVO	LIMITE RESOLUÇÃO CMN (%)	LIMITE INFERIOR (%)	ESTRATÉGIA ALVO (%)	LIMITE SUPERIOR (%)	FUNDO / PLANO CONSTITUÍDO	CARTEIRA ADMINISTRADA	IDENTIFICAÇÃO DO ATIVO	INDEXADO / ÍNDICE DE REFERÊNCIA
Renda Fixa	FI 100% títulos TN	99.99				PLANO PREVIDENCIÁRIO		11.180.607/0001-17 - SANTANDER FIC IMA B TIT PUB RF LP	IMA-B

	Quantidade	Valor Ativo	Valor Total	% Recursos RPPS
Mês Atual	407.5201800000	R\$ 235,71	R\$ 96.056,55	0,00 %
Mês Anterior				

AVALIAÇÃO DO DESEMPENHO E EVOLUÇÃO DAS APLICAÇÕES (Mês Atual x Mês Anterior)						COMPOSIÇÃO DA CARTEIRA (PRAZO)
RENTABILIDADE DO ATIVO (%)	EVOLUÇÃO DA APLICAÇÃO (%)	VARIAÇÃO PATRIMONIAL	RENTABILIDADE LÍQUIDA ESTIMADA NO MÊS (%)	VARIAÇÃO PERCENTUAL DO ÍNDICE DE REFERÊNCIA (%)	CONTRIBUIÇÃO EM RELAÇÃO AO ÍNDICE DE REFERÊNCIA/ OU DESEMPENHO DO FUNDO COMO % DO ÍNDICE DE REFERÊNCIA	PRAZO MÉDIO DA CARTEIRA DE TÍTULOS DO FUNDO (EM MESES (30 DIAS) NO ÚLTIMO DIA ÚTIL DO MÊS)



DEMONSTRATIVO DE APLICAÇÕES E INVESTIMENTOS DOS RECURSOS - DAIR

SEGMENTO	TIPO DE ATIVO	LIMITE RESOLUÇÃO CMN (%)	LIMITE INFERIOR (%)	ESTRATÉGIA ALVO (%)	LIMITE SUPERIOR (%)	FUNDO / PLANO CONSTITUÍDO	CARTEIRA ADMINISTRADA	IDENTIFICAÇÃO DO ATIVO	INDEXADO / ÍNDICE DE REFERÊNCIA
Renda Fixa	FI 100% títulos TN	99.99				PLANO PREVIDENCIÁRIO		10.979.017/0001-96 - SANTANDER FIC IRFM1 TP RF	IRF-M 1

	Quantidade	Valor Ativo	Valor Total	% Recursos RPPS
Mês Atual	40750.9014500000	R\$ 20,20	R\$ 823.263,83	2,00 %
Mês Anterior				

AVALIAÇÃO DO DESEMPENHO E EVOLUÇÃO DAS APLICAÇÕES (Mês Atual x Mês Anterior)						COMPOSIÇÃO DA CARTEIRA (PRAZO)
RENTABILIDADE DO ATIVO (%)	EVOLUÇÃO DA APLICAÇÃO (%)	VARIAÇÃO PATRIMONIAL	RENTABILIDADE LÍQUIDA ESTIMADA NO MÊS (%)	VARIAÇÃO PERCENTUAL DO ÍNDICE DE REFERÊNCIA (%)	CONTRIBUIÇÃO EM RELAÇÃO AO ÍNDICE DE REFERÊNCIA/ OU DESEMPENHO DO FUNDO COMO % DO ÍNDICE DE REFERÊNCIA	PRAZO MÉDIO DA CARTEIRA DE TÍTULOS DO FUNDO (EM MESES (30) DIAS) NO ÚLTIMO DIA ÚTIL DO MÊS

SEGMENTO	TIPO DE ATIVO	LIMITE RESOLUÇÃO CMN (%)	LIMITE INFERIOR (%)	ESTRATÉGIA ALVO (%)	LIMITE SUPERIOR (%)	FUNDO / PLANO CONSTITUÍDO	CARTEIRA ADMINISTRADA	IDENTIFICAÇÃO DO ATIVO	INDEXADO / ÍNDICE DE REFERÊNCIA
Renda Fixa	FI 100% títulos TN	99.99				PLANO FINANCEIRO		07.442.078/0001-05 - BB PREVIDENCIÁRIO RENDA FIXA IMA-B TÍTULOS PÚBLICOS FUNDO DE INVESTIMENTO	IMA-B

	Quantidade	Valor Ativo	Valor Total	% Recursos RPPS
Mês Atual	3761406.7646160000	R\$ 4,03	R\$ 15.172.261,17	29,00 %
Mês Anterior				

AVALIAÇÃO DO DESEMPENHO E EVOLUÇÃO DAS APLICAÇÕES (Mês Atual x Mês Anterior)						COMPOSIÇÃO DA CARTEIRA (PRAZO)
RENTABILIDADE DO ATIVO (%)	EVOLUÇÃO DA APLICAÇÃO (%)	VARIAÇÃO PATRIMONIAL	RENTABILIDADE LÍQUIDA ESTIMADA NO MÊS (%)	VARIAÇÃO PERCENTUAL DO ÍNDICE DE REFERÊNCIA (%)	CONTRIBUIÇÃO EM RELAÇÃO AO ÍNDICE DE REFERÊNCIA/ OU DESEMPENHO DO FUNDO COMO % DO ÍNDICE DE REFERÊNCIA	PRAZO MÉDIO DA CARTEIRA DE TÍTULOS DO FUNDO (EM MESES (30) DIAS) NO ÚLTIMO DIA ÚTIL DO MÊS



DEMONSTRATIVO DE APLICAÇÕES E INVESTIMENTOS DOS RECURSOS - DAIR

SEGMENTO	TIPO DE ATIVO	LIMITE RESOLUÇÃO CMN (%)	LIMITE INFERIOR (%)	ESTRATÉGIA ALVO (%)	LIMITE SUPERIOR (%)	FUNDO / PLANO CONSTITUÍDO	CARTEIRA ADMINISTRADA	IDENTIFICAÇÃO DO ATIVO	INDEXADO / ÍNDICE DE REFERÊNCIA
Renda Fixa	FI 100% títulos TN	99.99				PLANO FINANCEIRO		13.327.340/0001-73 - BB PREVIDENCIÁRIO RENDA FIXA IMA-B5+ TÍTULOS PÚBLICOS FUNDO DE INVESTIMENTO	IMA-B 5+

	Quantidade	Valor Ativo	Valor Total	% Recursos RPPS
Mês Atual	2081591.4148480000	R\$ 2,07	R\$ 4.303.253,23	8,00 %
Mês Anterior				

AVALIAÇÃO DO DESEMPENHO E EVOLUÇÃO DAS APLICAÇÕES (Mês Atual x Mês Anterior)						COMPOSIÇÃO DA CARTEIRA (PRAZO)
RENTABILIDADE DO ATIVO (%)	EVOLUÇÃO DA APLICAÇÃO (%)	VARIAÇÃO PATRIMONIAL	RENTABILIDADE LÍQUIDA ESTIMADA NO MÊS (%)	VARIAÇÃO PERCENTUAL DO ÍNDICE DE REFERÊNCIA (%)	CONTRIBUIÇÃO EM RELAÇÃO AO ÍNDICE DE REFERÊNCIA/ OU DESEMPENHO DO FUNDO COMO % DO ÍNDICE DE REFERÊNCIA	PRAZO MÉDIO DA CARTEIRA DE TÍTULOS DO FUNDO (EM MESES (30) DIAS) NO ÚLTIMO DIA ÚTIL DO MÊS

SEGMENTO	TIPO DE ATIVO	LIMITE RESOLUÇÃO CMN (%)	LIMITE INFERIOR (%)	ESTRATÉGIA ALVO (%)	LIMITE SUPERIOR (%)	FUNDO / PLANO CONSTITUÍDO	CARTEIRA ADMINISTRADA	IDENTIFICAÇÃO DO ATIVO	INDEXADO / ÍNDICE DE REFERÊNCIA
Renda Fixa	FI 100% títulos TN	99.99				PLANO FINANCEIRO		10.740.670/0001-06 - FUNDO DE INVESTIMENTO CAIXA BRASIL IRF-M 1 TÍTULOS PÚBLICOS RENDA FIXA	IRF-M 1

	Quantidade	Valor Ativo	Valor Total	% Recursos RPPS
Mês Atual	410998.1954450000	R\$ 2,02	R\$ 831.206,04	2,00 %
Mês Anterior				

AVALIAÇÃO DO DESEMPENHO E EVOLUÇÃO DAS APLICAÇÕES (Mês Atual x Mês Anterior)						COMPOSIÇÃO DA CARTEIRA (PRAZO)
RENTABILIDADE DO ATIVO (%)	EVOLUÇÃO DA APLICAÇÃO (%)	VARIAÇÃO PATRIMONIAL	RENTABILIDADE LÍQUIDA ESTIMADA NO MÊS (%)	VARIAÇÃO PERCENTUAL DO ÍNDICE DE REFERÊNCIA (%)	CONTRIBUIÇÃO EM RELAÇÃO AO ÍNDICE DE REFERÊNCIA/ OU DESEMPENHO DO FUNDO COMO % DO ÍNDICE DE REFERÊNCIA	PRAZO MÉDIO DA CARTEIRA DE TÍTULOS DO FUNDO (EM MESES (30) DIAS) NO ÚLTIMO DIA ÚTIL DO MÊS



DEMONSTRATIVO DE APLICAÇÕES E INVESTIMENTOS DOS RECURSOS - DAIR

SEGMENTO	TIPO DE ATIVO	LIMITE RESOLUÇÃO CMN (%)	LIMITE INFERIOR (%)	ESTRATÉGIA ALVO (%)	LIMITE SUPERIOR (%)	FUNDO / PLANO CONSTITUÍDO	CARTEIRA ADMINISTRADA	IDENTIFICAÇÃO DO ATIVO	INDEXADO / ÍNDICE DE REFERÊNCIA
Renda Fixa	FI 100% títulos TN	99.99				PLANO FINANCEIRO		10.740.658/0001-93 - FUNDO DE INVESTIMENTO CAIXA BRASIL IMA-B TÍTULOS PÚBLICOS RENDA FIXA LONGO PRAZO	IMA-B
		Quantidade		Valor Ativo		Valor Total		% Recursos RPPS	
Mês Atual		10661151.5325360000		R\$ 2,28		R\$ 24.289.951,87		46,00 %	
Mês Anterior									
AVALIAÇÃO DO DESEMPENHO E EVOLUÇÃO DAS APLICAÇÕES (Mês Atual x Mês Anterior)								COMPOSIÇÃO DA CARTEIRA (PRAZO)	
RENTABILIDADE DO ATIVO (%)	EVOLUÇÃO DA APLICAÇÃO (%)	VARIAÇÃO PATRIMONIAL	RENTABILIDADE LÍQUIDA ESTIMADA NO MÊS (%)	VARIAÇÃO PERCENTUAL DO ÍNDICE DE REFERÊNCIA (%)	CONTRIBUIÇÃO EM RELAÇÃO AO ÍNDICE DE REFERÊNCIA/ OU DESEMPENHO DO FUNDO COMO % DO ÍNDICE DE REFERÊNCIA		PRAZO MÉDIO DA CARTEIRA DE TÍTULOS DO FUNDO (EM MESES (30) DIAS) NO ÚLTIMO DIA ÚTIL DO MÊS		
SEGMENTO	TIPO DE ATIVO	LIMITE RESOLUÇÃO CMN (%)	LIMITE INFERIOR (%)	ESTRATÉGIA ALVO (%)	LIMITE SUPERIOR (%)	FUNDO / PLANO CONSTITUÍDO	CARTEIRA ADMINISTRADA	IDENTIFICAÇÃO DO ATIVO	INDEXADO / ÍNDICE DE REFERÊNCIA
Renda Fixa	FI 100% títulos TN	99.99				PLANO FINANCEIRO		19.768.733/0001-07 - FUNDO DE INVESTIMENTO CAIXA BRASIL 2018 II TÍTULOS PÚBLICOS RENDA FIXA	IMA-B
		Quantidade		Valor Ativo		Valor Total		% Recursos RPPS	
Mês Atual		3000000.0000000000		R\$ 1,17		R\$ 3.523.038,00		7,00 %	
Mês Anterior									
AVALIAÇÃO DO DESEMPENHO E EVOLUÇÃO DAS APLICAÇÕES (Mês Atual x Mês Anterior)								COMPOSIÇÃO DA CARTEIRA (PRAZO)	
RENTABILIDADE DO ATIVO (%)	EVOLUÇÃO DA APLICAÇÃO (%)	VARIAÇÃO PATRIMONIAL	RENTABILIDADE LÍQUIDA ESTIMADA NO MÊS (%)	VARIAÇÃO PERCENTUAL DO ÍNDICE DE REFERÊNCIA (%)	CONTRIBUIÇÃO EM RELAÇÃO AO ÍNDICE DE REFERÊNCIA/ OU DESEMPENHO DO FUNDO COMO % DO ÍNDICE DE REFERÊNCIA		PRAZO MÉDIO DA CARTEIRA DE TÍTULOS DO FUNDO (EM MESES (30) DIAS) NO ÚLTIMO DIA ÚTIL DO MÊS		
		Quantidade		Valor Total		Valor Total		% Recursos RPPS	
Subtotal por Tipo Ativo		19976510.7493660000		R\$ 49.589.984,10		R\$ 49.589.984,10		9.393,00 %	



DEMONSTRATIVO DE APLICAÇÕES E INVESTIMENTOS DOS RECURSOS - DAIR

SEGMENTO	TIPO DE ATIVO	LIMITE RESOLUÇÃO CMN (%)	LIMITE INFERIOR (%)	ESTRATÉGIA ALVO (%)	LIMITE SUPERIOR (%)	FUNDO / PLANO CONSTITUÍDO	CARTEIRA ADMINISTRADA	IDENTIFICAÇÃO DO ATIVO	INDEXADO / ÍNDICE DE REFERÊNCIA
Renda Fixa	FI de Renda Fixa	30.00				PLANO FINANCEIRO		13.077.418/0001-49 - BB PREVIDENCIÁRIO RENDA FIXA PERFIL FUNDO DE INVESTIMENTO EM COTAS DE FUNDOS DE INVESTIMENTO	CDI
		Quantidade		Valor Ativo		Valor Total		% Recursos RPPS	
Mês Atual		151349.7239740000		R\$ 1,84		R\$ 277.880,10		1,00 %	
Mês Anterior									
AVALIAÇÃO DO DESEMPENHO E EVOLUÇÃO DAS APLICAÇÕES (Mês Atual x Mês Anterior)								COMPOSIÇÃO DA CARTEIRA (PRAZO)	
RENTABILIDADE DO ATIVO (%)	EVOLUÇÃO DA APLICAÇÃO (%)	VARIAÇÃO PATRIMONIAL	RENTABILIDADE LÍQUIDA ESTIMADA NO MÊS (%)	VARIAÇÃO PERCENTUAL DO ÍNDICE DE REFERÊNCIA (%)	CONTRIBUIÇÃO EM RELAÇÃO AO ÍNDICE DE REFERÊNCIA/ OU DESEMPENHO DO FUNDO COMO % DO ÍNDICE DE REFERÊNCIA		PRAZO MÉDIO DA CARTEIRA DE TÍTULOS DO FUNDO (EM MESES (30 DIAS) NO ÚLTIMO DIA ÚTIL DO MÊS		
SEGMENTO	TIPO DE ATIVO	LIMITE RESOLUÇÃO CMN (%)	LIMITE INFERIOR (%)	ESTRATÉGIA ALVO (%)	LIMITE SUPERIOR (%)	FUNDO / PLANO CONSTITUÍDO	CARTEIRA ADMINISTRADA	IDENTIFICAÇÃO DO ATIVO	INDEXADO / ÍNDICE DE REFERÊNCIA
Renda Fixa	FI de Renda Fixa	30.00				TAXA DE ADMINISTRAÇÃO		06.095.438/0001-87 - SANTANDER FIC FI INSTITUCIONAL RF	Outros (especificar)
		Quantidade		Valor Ativo		Valor Total		% Recursos RPPS	
Mês Atual		1440.6568690000		R\$ 419,17		R\$ 603.880,58		1,00 %	
Mês Anterior									
AVALIAÇÃO DO DESEMPENHO E EVOLUÇÃO DAS APLICAÇÕES (Mês Atual x Mês Anterior)								COMPOSIÇÃO DA CARTEIRA (PRAZO)	
RENTABILIDADE DO ATIVO (%)	EVOLUÇÃO DA APLICAÇÃO (%)	VARIAÇÃO PATRIMONIAL	RENTABILIDADE LÍQUIDA ESTIMADA NO MÊS (%)	VARIAÇÃO PERCENTUAL DO ÍNDICE DE REFERÊNCIA (%)	CONTRIBUIÇÃO EM RELAÇÃO AO ÍNDICE DE REFERÊNCIA/ OU DESEMPENHO DO FUNDO COMO % DO ÍNDICE DE REFERÊNCIA		PRAZO MÉDIO DA CARTEIRA DE TÍTULOS DO FUNDO (EM MESES (30 DIAS) NO ÚLTIMO DIA ÚTIL DO MÊS		



Documento Assinado Digitalmente por: LUZIA FRANCISCA DOS SANTOS, FRANCISCO BARREIRO DE MENEZES LEITE
 Acesse em: https://sigetab.pe.gov.br/epv/validaDoc.seam?codigo=0146005b-75a2-4c51-b5b0-d74d3a7de33d

DEMONSTRATIVO DE APLICAÇÕES E INVESTIMENTOS DOS RECURSOS - DAIR

SEGMENTO	TIPO DE ATIVO	LIMITE RESOLUÇÃO CMN (%)	LIMITE INFERIOR (%)	ESTRATÉGIA ALVO (%)	LIMITE SUPERIOR (%)	FUNDO / PLANO CONSTITUÍDO	CARTEIRA ADMINISTRADA	IDENTIFICAÇÃO DO ATIVO	INDEXADO / ÍNDICE DE REFERÊNCIA
Renda Fixa	FI de Renda Fixa	30.00				PLANO FINANCEIRO		05.164.356/0001-84 - CAIXA BRASIL TITULOS PUBLICOS RF	CDI
		Quantidade		Valor Ativo		Valor Total		% Recursos RPPS	
Mês Atual		7931.6654700000		R\$ 3,23		R\$ 25.645,60		0,00 %	
Mês Anterior									
AVALIAÇÃO DO DESEMPENHO E EVOLUÇÃO DAS APLICAÇÕES (Mês Atual x Mês Anterior)								COMPOSIÇÃO DA CARTEIRA (PRAZO)	
RENTABILIDADE DO ATIVO (%)	EVOLUÇÃO DA APLICAÇÃO (%)	VARIAÇÃO PATRIMONIAL	RENTABILIDADE LÍQUIDA ESTIMADA NO MÊS (%)	VARIAÇÃO PERCENTUAL DO ÍNDICE DE REFERÊNCIA (%)	CONTRIBUIÇÃO EM RELAÇÃO AO ÍNDICE DE REFERÊNCIA/ OU DESEMPENHO DO FUNDO COMO % DO ÍNDICE DE REFERÊNCIA	PRAZO MÉDIO DA CARTEIRA DE TÍTULOS DO FUNDO (EM MESES (30) DIAS) NO ÚLTIMO DIA ÚTIL DO MÊS			
SEGMENTO	TIPO DE ATIVO	LIMITE RESOLUÇÃO CMN (%)	LIMITE INFERIOR (%)	ESTRATÉGIA ALVO (%)	LIMITE SUPERIOR (%)	FUNDO / PLANO CONSTITUÍDO	CARTEIRA ADMINISTRADA	IDENTIFICAÇÃO DO ATIVO	INDEXADO / ÍNDICE DE REFERÊNCIA
Renda Fixa	FI de Renda Fixa	30.00				PLANO FINANCEIRO		19.303.795/0001-35 - BB PREVIDENCIÁRIO RENDA FIXA TÍTULOS PÚBLICOS IPCA III FUNDO DE INVESTIMENTO	IPCA
		Quantidade		Valor Ativo		Valor Total		% Recursos RPPS	
Mês Atual		1298169.4048550000		R\$ 1,50		R\$ 1.948.465,91		4,00 %	
Mês Anterior									
AVALIAÇÃO DO DESEMPENHO E EVOLUÇÃO DAS APLICAÇÕES (Mês Atual x Mês Anterior)								COMPOSIÇÃO DA CARTEIRA (PRAZO)	
RENTABILIDADE DO ATIVO (%)	EVOLUÇÃO DA APLICAÇÃO (%)	VARIAÇÃO PATRIMONIAL	RENTABILIDADE LÍQUIDA ESTIMADA NO MÊS (%)	VARIAÇÃO PERCENTUAL DO ÍNDICE DE REFERÊNCIA (%)	CONTRIBUIÇÃO EM RELAÇÃO AO ÍNDICE DE REFERÊNCIA/ OU DESEMPENHO DO FUNDO COMO % DO ÍNDICE DE REFERÊNCIA	PRAZO MÉDIO DA CARTEIRA DE TÍTULOS DO FUNDO (EM MESES (30) DIAS) NO ÚLTIMO DIA ÚTIL DO MÊS			
		Quantidade		Valor Total		Valor Total		% Recursos RPPS	
Subtotal por Tipo Ativo		1458891.4511680000		R\$ 2.855.872,19				541,00 %	
		Quantidade		Valor Total		Valor Total		% Recursos RPPS	
Subtotal por Segmento		21435402.2005340000		R\$ 52.445.856,29				9.934,00 %	



DEMONSTRATIVO DE APLICAÇÕES E INVESTIMENTOS DOS RECURSOS - DAIR

SEGMENTO	TIPO DE ATIVO	LIMITE RESOLUÇÃO CMN (%)	LIMITE INFERIOR (%)	ESTRATÉGIA ALVO (%)	LIMITE SUPERIOR (%)	FUNDO / PLANO CONSTITUÍDO	CARTEIRA ADMINISTRADA	IDENTIFICAÇÃO DO ATIVO	INDEXADO / ÍNDICE DE REFERÊNCIA
Renda Variável	FI Multimercado - Aberto	5.00				PLANO PREVIDENCIÁRIO		03.765.626/0001-87 - SANTANDER PERFORMANCE FIC MM	CDI
		Quantidade				Valor Ativo	Valor Total	% Recursos RPPS	
		Mês Atual	44.0405250000			R\$ 833,54	R\$ 36.709,56	0,00 %	
		Mês Anterior							
AVALIAÇÃO DO DESEMPENHO E EVOLUÇÃO DAS APLICAÇÕES (Mês Atual x Mês Anterior)								COMPOSIÇÃO DA CARTEIRA (PRAZO)	
RENTABILIDADE DO ATIVO (%)	EVOLUÇÃO DA APLICAÇÃO (%)	VARIAÇÃO PATRIMONIAL	RENTABILIDADE LÍQUIDA ESTIMADA NO MÊS (%)	VARIAÇÃO PERCENTUAL DO ÍNDICE DE REFERÊNCIA (%)	CONTRIBUIÇÃO EM RELAÇÃO AO ÍNDICE DE REFERÊNCIA/ OU DESEMPENHO DO FUNDO COMO % DO ÍNDICE DE REFERÊNCIA	PRAZO MÉDIO DA CARTEIRA DE TÍTULOS DO FUNDO (EM MESES (30) DIAS) NO ÚLTIMO DIA ÚTIL DO MÊS			
		Quantidade				Valor Total	% Recursos RPPS		
Subtotal por Tipo Ativo			44.0405250000			R\$ 36.709,56	7,00 %		
		Quantidade				Valor Total	% Recursos RPPS		
Subtotal por Segmento			44.0405250000			R\$ 36.709,56	7,00 %		
SEGMENTO	TIPO DE ATIVO	LIMITE RESOLUÇÃO CMN (%)	LIMITE INFERIOR (%)	ESTRATÉGIA ALVO (%)	LIMITE SUPERIOR (%)	FUNDO / PLANO CONSTITUÍDO	CARTEIRA ADMINISTRADA	IDENTIFICAÇÃO DO ATIVO	INDEXADO / ÍNDICE DE REFERÊNCIA
Disponibilidades Financeiras								1361 / 15.527-6 - 1 Banco do Brasil S.A.	
		Quantidade				Valor Ativo	Valor Total	% Recursos RPPS	
		Mês Atual	1.0000000000			R\$ 3.686,29	R\$ 3.686,29	0,00 %	
		Mês Anterior							
AVALIAÇÃO DO DESEMPENHO E EVOLUÇÃO DAS APLICAÇÕES (Mês Atual x Mês Anterior)								COMPOSIÇÃO DA CARTEIRA (PRAZO)	
RENTABILIDADE DO ATIVO (%)	EVOLUÇÃO DA APLICAÇÃO (%)	VARIAÇÃO PATRIMONIAL	RENTABILIDADE LÍQUIDA ESTIMADA NO MÊS (%)	VARIAÇÃO PERCENTUAL DO ÍNDICE DE REFERÊNCIA (%)	CONTRIBUIÇÃO EM RELAÇÃO AO ÍNDICE DE REFERÊNCIA/ OU DESEMPENHO DO FUNDO COMO % DO ÍNDICE DE REFERÊNCIA	PRAZO MÉDIO DA CARTEIRA DE TÍTULOS DO FUNDO (EM MESES (30) DIAS) NO ÚLTIMO DIA ÚTIL DO MÊS			



DEMONSTRATIVO DE APLICAÇÕES E INVESTIMENTOS DOS RECURSOS - DAIR

SEGMENTO	TIPO DE ATIVO	LIMITE RESOLUÇÃO CMN (%)	LIMITE INFERIOR (%)	ESTRATÉGIA ALVO (%)	LIMITE SUPERIOR (%)	FUNDO / PLANO CONSTITUÍDO	CARTEIRA ADMINISTRADA	IDENTIFICAÇÃO DO ATIVO	INDEXADO / ÍNDICE DE REFERÊNCIA
Disponibilidades Financeiras								2191 / 65-0 - 104 Caixa Econômica Federal	

	Quantidade	Valor Ativo	Valor Total	% Recursos RPPS
Mês Atual	1.0000000000	R\$ 1.590,32	R\$ 1.590,32	0,00 %
Mês Anterior				

AVALIAÇÃO DO DESEMPENHO E EVOLUÇÃO DAS APLICAÇÕES (Mês Atual x Mês Anterior)						COMPOSIÇÃO DA CARTEIRA (PRAZO)
RENTABILIDADE DO ATIVO (%)	EVOLUÇÃO DA APLICAÇÃO (%)	VARIAÇÃO PATRIMONIAL	RENTABILIDADE LÍQUIDA ESTIMADA NO MÊS (%)	VARIAÇÃO PERCENTUAL DO ÍNDICE DE REFERÊNCIA (%)	CONTRIBUIÇÃO EM RELAÇÃO AO ÍNDICE DE REFERÊNCIA/ OU DESEMPENHO DO FUNDO COMO % DO ÍNDICE DE REFERÊNCIA	PRAZO MÉDIO DA CARTEIRA DE TÍTULOS DO FUNDO (EM MESES (30 DIAS) NO ÚLTIMO DIA ÚTIL DO MÊS

SEGMENTO	TIPO DE ATIVO	LIMITE RESOLUÇÃO CMN (%)	LIMITE INFERIOR (%)	ESTRATÉGIA ALVO (%)	LIMITE SUPERIOR (%)	FUNDO / PLANO CONSTITUÍDO	CARTEIRA ADMINISTRADA	IDENTIFICAÇÃO DO ATIVO	INDEXADO / ÍNDICE DE REFERÊNCIA
Disponibilidades Financeiras								4025 / 13.000.095-5 - 33 Banco Santander (Brasil) S.A.	

	Quantidade	Valor Ativo	Valor Total	% Recursos RPPS
Mês Atual	1.0000000000	R\$ 297.832,64	R\$ 297.832,64	1,00 %
Mês Anterior				

AVALIAÇÃO DO DESEMPENHO E EVOLUÇÃO DAS APLICAÇÕES (Mês Atual x Mês Anterior)						COMPOSIÇÃO DA CARTEIRA (PRAZO)
RENTABILIDADE DO ATIVO (%)	EVOLUÇÃO DA APLICAÇÃO (%)	VARIAÇÃO PATRIMONIAL	RENTABILIDADE LÍQUIDA ESTIMADA NO MÊS (%)	VARIAÇÃO PERCENTUAL DO ÍNDICE DE REFERÊNCIA (%)	CONTRIBUIÇÃO EM RELAÇÃO AO ÍNDICE DE REFERÊNCIA/ OU DESEMPENHO DO FUNDO COMO % DO ÍNDICE DE REFERÊNCIA	PRAZO MÉDIO DA CARTEIRA DE TÍTULOS DO FUNDO (EM MESES (30 DIAS) NO ÚLTIMO DIA ÚTIL DO MÊS



Documento Assinado Digitalmente por: LUZIA FRANCISCA DOS SANTOS FRANCISCO BARRETO DE MENEZES LEITE
 Acesse em: https://sigadoc.mps.gov.br/epv/validaDoc.seam?codigoDoDocumento=0546005b-75a2-4c51-b5b0-d74d3a7de33d

DEMONSTRATIVO DE APLICAÇÕES E INVESTIMENTOS DOS RECURSOS - DAIR

SEGMENTO	TIPO DE ATIVO	LIMITE RESOLUÇÃO CMN (%)	LIMITE INFERIOR (%)	ESTRATÉGIA ALVO (%)	LIMITE SUPERIOR (%)	FUNDO / PLANO CONSTITUÍDO	CARTEIRA ADMINISTRADA	IDENTIFICAÇÃO DO ATIVO	INDEXADO / ÍNDICE DE REFERÊNCIA
Disponibilidades Financeiras								4025 / 13.000.104-2 - 33 Banco Santander (Brasil) S.A.	
		Quantidade		Valor Ativo		Valor Total		% Recursos RPPS	
Mês Atual		1.0000000000		R\$ 6.809,13		R\$ 6.809,13		0,00 %	
Mês Anterior									
AVALIAÇÃO DO DESEMPENHO E EVOLUÇÃO DAS APLICAÇÕES (Mês Atual x Mês Anterior)								COMPOSIÇÃO DA CARTEIRA (PRAZO)	
RENTABILIDADE DO ATIVO (%)	EVOLUÇÃO DA APLICAÇÃO (%)	VARIAÇÃO PATRIMONIAL	RENTABILIDADE LÍQUIDA ESTIMADA NO MÊS (%)	VARIAÇÃO PERCENTUAL DO ÍNDICE DE REFERÊNCIA (%)	CONTRIBUIÇÃO EM RELAÇÃO AO ÍNDICE DE REFERÊNCIA/ OU DESEMPENHO DO FUNDO COMO % DO ÍNDICE DE REFERÊNCIA	PRAZO MÉDIO DA CARTEIRA DE TÍTULOS DO FUNDO (EM MESES (30 DIAS) NO ÚLTIMO DIA ÚTIL DO MÊS			
Disponibilidades Financeiras								4025 / 45.000.002-6 - 33 Banco Santander (Brasil) S.A.	
		Quantidade		Valor Ativo		Valor Total		% Recursos RPPS	
Mês Atual		1.0000000000		R\$ 399,64		R\$ 399,64		0,00 %	
Mês Anterior									
AVALIAÇÃO DO DESEMPENHO E EVOLUÇÃO DAS APLICAÇÕES (Mês Atual x Mês Anterior)								COMPOSIÇÃO DA CARTEIRA (PRAZO)	
RENTABILIDADE DO ATIVO (%)	EVOLUÇÃO DA APLICAÇÃO (%)	VARIAÇÃO PATRIMONIAL	RENTABILIDADE LÍQUIDA ESTIMADA NO MÊS (%)	VARIAÇÃO PERCENTUAL DO ÍNDICE DE REFERÊNCIA (%)	CONTRIBUIÇÃO EM RELAÇÃO AO ÍNDICE DE REFERÊNCIA/ OU DESEMPENHO DO FUNDO COMO % DO ÍNDICE DE REFERÊNCIA	PRAZO MÉDIO DA CARTEIRA DE TÍTULOS DO FUNDO (EM MESES (30 DIAS) NO ÚLTIMO DIA ÚTIL DO MÊS			
		Quantidade		Valor Total		Valor Total		% Recursos RPPS	
Subtotal por Segmento		5.0000000000		R\$ 310.318,02		R\$ 310.318,02		59,00 %	



MINISTÉRIO DA PREVIDÊNCIA SOCIAL - MPS

SECRETARIA DE POLÍTICAS DE PREVIDÊNCIA SOCIAL - SPPS

DEPARTAMENTO DOS REGIMES DE PREVIDÊNCIA NO SERVIÇO PÚBLICO - DRPSP



Documento Assinado Digitalmente por: LUZIA FRANCISCA DOS SANTOS, FRANCISCO BARRETO DE MENEZES LEITE
Acesse em: <https://etec.tce.pe.gov.br/epv/validaDoc.seam> Código do documento: 0b46005b-75a2-4c51-b5b0-d74d3a7de35d

DEMONSTRATIVO DE APLICAÇÕES E INVESTIMENTOS DOS RECURSOS - DAIR

TOTAL DE RECURSOS DO RPPS PARA CÔMPUTO DOS LIMITES: R\$ 52.792.883,87

TOTAL GERAL DE RECURSOS DO RPPS: R\$ 52.792.883,87

META DE RENTABILIDADE DOS INVESTIMENTOS: R\$ 6,00

OBSERVAÇÕES: A meta de rendimentos é consonante com as projeções atuariais de crescimento real composta de 6%a.a. acrescido do IPC, assim, nos posicionamos para o alcance da meta atuarial.



MINISTÉRIO DA PREVIDÊNCIA SOCIAL - MPS
SECRETARIA DE POLÍTICAS DE PREVIDÊNCIA SOCIAL - SPPS
DEPARTAMENTO DOS REGIMES DE PREVIDÊNCIA NO SERVIÇO PÚBLICO - DRPSP



Documento Assinado Digitalmente por: LUZIA FRANCISCA DOS SANTOS FRANCISCO BARRETO DE MENEZES LEITE
Acesse em: <https://etce.tce.pe.gov.br/epv/validaDoc.seam> Código do documento: 0b46005b-75a2-4c51-b5b0-d74d3a7de35d

DEMONSTRATIVO DE APLICAÇÕES E INVESTIMENTOS DOS RECURSOS - DAIR

ENTE			
DADOS DO ENTE			
Nome:	Igarassu	UF:	PE
Endereço:	PRACA DA BANDEIRA, 14	CNPJ:	10359560000190
Bairro:	CENTRO	Complemento:	
Telefone:	81354300635	CEP:	53610050
	Página Eletrônica:	E-mail:	gabinet_prefeito@igarassu.pe.gov.br
DADOS DO REPRESENTANTE LEGAL DO ENTE			
Nome:	MARIO RICARDO DE SANTOS LIMA	CPF:	24548162453
Cargo:	Prefeito	Complemento do Cargo:	
E-mail:	gabinet_prefeito@igarassu.pe.gov.br	Data de Início da Gestão:	01/01/2013
Telefone:	81354310635	Ramal:	
RPPS em Extinção:	Não		
FUNDAMENTO LEGAL			
Tipo da Norma:		Número da Norma:	
Data da Norma:		Dispositivo da Norma:	



DEMONSTRATIVO DE APLICAÇÕES E INVESTIMENTOS DOS RECURSOS - DAIR

UNIDADE GESTORA																			
DADOS DA UNIDADE GESTORA																			
CNPJ: 06.234.755/0001-37	Razão Social: IGAPREV - IGARASSU PREVIDENCIA																		
Endereço: RUA DANTAS BARRETO, 16		Complemento:																	
Bairro: CENTRO	CEP: 53610050	E-mail: igaprev@hotmail.com	Página Eletrônica:																
Telefone: 8135431190	Ramal:	Natureza Jurídica: Autarquia	Descrição: ORGAO PUBLICO AUTONO																
DADOS DO REPRESENTANTE LEGAL DA UNIDADE GESTORA																			
CPF: 439.915.644-91	Nome: EZI FRANCISCA DA SILVA PAULINO																		
Cargo: Diretor	Complemento do Cargo: ASSISTENTE ADMINISTRATIVO FINANCEIRO	Data Início Gestão: 01/05/2016	E-mail:																
Telefone:	Ramal:	Tipo de Vínculo:	Descrição:																
CERTIFICAÇÃO INSTITUCIONAL E CATEGORIA DE INVESTIDOR																			
Categoria de Investidor: Investidor em Geral	Cumpre Requisitos para Atual Categoria de Investidor desde:																		
<table style="width: 100%; border-collapse: collapse;"> <tr> <td style="width: 30%; border-bottom: 1px solid black;">Certificação</td> <td style="width: 30%;"></td> <td style="width: 30%;"></td> <td style="width: 10%;"></td> </tr> <tr> <td style="border-bottom: 1px solid black;">Tipo de Certificação:</td> <td style="border-bottom: 1px solid black;">Descrição:</td> <td style="border-bottom: 1px solid black;">Validade Certificação:</td> <td style="border-bottom: 1px solid black;"></td> </tr> <tr> <td style="border-bottom: 1px solid black;">Entidade Certificadora:</td> <td style="border-bottom: 1px solid black;">Descrição:</td> <td style="border-bottom: 1px solid black;">Nível da Certificação:</td> <td style="border-bottom: 1px solid black;"></td> </tr> <tr> <td></td> <td></td> <td style="border-bottom: 1px solid black;">CNPJ:</td> <td style="border-bottom: 1px solid black;"></td> </tr> </table>				Certificação				Tipo de Certificação:	Descrição:	Validade Certificação:		Entidade Certificadora:	Descrição:	Nível da Certificação:				CNPJ:	
Certificação																			
Tipo de Certificação:	Descrição:	Validade Certificação:																	
Entidade Certificadora:	Descrição:	Nível da Certificação:																	
		CNPJ:																	
FUNDOS / PLANOS CONSTITUÍDOS																			
CNPJ	Nome	Natureza																	
06234755000137	PLANO FINANCEIRO	Civil - Financeiro																	
06234755000137	PLANO PREVIDENCIÁRIO	Civil - Previdenciário																	
06234755000137	TAXA DE ADMINISTRAÇÃO	Reserva com recursos da Taxa de Administração																	



DEMONSTRATIVO DE APLICAÇÕES E INVESTIMENTOS DOS RECURSOS - DAIR

IDENTIFICAÇÃO DO DAIR	
O RPPS não possui recursos aplicados:	Não
Finalidade do Dair:	DAIR - Encerramento do Mês
Justificativa:	
Observações:	
Posição da Carteira de investimentos em:	28/02/2017
Retificação:	Não

INFORMAÇÕES SOBRE DESENQUADRAMENTOS PASSIVOS									
Segmento	Tipo de Ativo	Ident. do Ativo	Data	Qtd. de Cotas/Ativos	Valor das Cotas/Ativos	Valor do Ativo	Total de Recursos do RPPS	Patrim. Líq. do Fundo de Invest.	% do Patrim. Líq.
Justificativa: Medidas Adotadas para Atendimento à Resolução do CMN:									



DEMONSTRATIVO DE APLICAÇÕES E INVESTIMENTOS DOS RECURSOS - DAIR

GOVERNANÇA

GESTÃO DE RECURSOS DO RPPS

Identificação dos Gestores

CPF:	43991564491	Nome:	EZI FRANCISCA DA SILVA PAULINO		
Tipo de Vínculo:	Servidor Efetivo	Órgão/Entidade:	IGARASSU PREVIDÊNCIA - IGAPREV		
Cargo:	Diretor	Complemento do Cargo:	ASSISTENTE ADMINISTRATIVO FINANCEIRO	Atribuição:	Gestor de Recursos do RPPS

Início da Atuação

Ato: Portaria **Data do Ato:** 01/05/2016

Fim da Atuação

Ato: Portaria **Data do Ato:** 16/03/2017

Certificação

Tipo de Certificação:	CPA 10	Descrição:		Validade da Certificação:	17/09/2017
Entidade Certificadora:	ANBIMA	Descrição:		CNPJ:	



DEMONSTRATIVO DE APLICAÇÕES E INVESTIMENTOS DOS RECURSOS - DAIR

Identificação dos Gestores

CPF: 04564988425 **Nome:** JACQUELINE DA SILVA CAMPELO
Tipo de Vínculo: Outros **Órgão/Entidade:** IGARASSU PREVIDÊNCIA- IGAPREV
Cargo: Outros **Complemento do Cargo:** ASSESSOR DE INVESTIMENTOS **Atribuição:** Responsável pela Liquidação da Operação

Início da Atuação

Ato: Portaria **Data do Ato:** 01/01/2016

Fim da Atuação

Ato: Portaria **Data do Ato:** 05/05/2017

Certificação

Tipo de Certificação: CPA 20 **Descrição:** **Validade da Certificação:** 28/02/2019
Entidade Certificadora: ANBIMA **Descrição:** **CNPJ:**



DEMONSTRATIVO DE APLICAÇÕES E INVESTIMENTOS DOS RECURSOS - DAIR

Identificação dos Gestores

CPF: 70671362453 **Nome:** AUDENISE DE LIMA GONÇALVES
Tipo de Vínculo: Servidor Efetivo **Órgão/Entidade:** IGARASSU PREVIDÊNCIA/ PREFEITURA MUNICIPAL DE IGARASSU
Cargo: Diretor **Complemento do Cargo:** ASSISTENTE ADMINISTRATIVO-FINANCEIRO **Atribuição:** Proponente da Operação

Início da Atuação

Ato: Portaria **Data do Ato:** 01/05/2016

Fim da Atuação

Ato: Portaria **Data do Ato:** 16/03/2017

Certificação

Tipo de Certificação: **Descrição:** **Validade da Certificação:**
Entidade Certificadora: **Descrição:** **CNPJ:**

Observação:



DEMONSTRATIVO DE APLICAÇÕES E INVESTIMENTOS DOS RECURSOS - DAIR

COLEGIADO DELIBERATIVO DO RPPS

Fundamento Legal de Criação do Colegiado Deliberativo do RPPS

Tipo da Norma:	Lei Complementar	Número da Norma:	23
Data da Norma:	04/04/2012	Dispositivo da Norma:	Art. 31

Composição do Colegiado Deliberativo do RPPS

CPF:	149.912.684-00	Nome:	DIOGENES COQUITA DA COSTA
Tipo de Vínculo:	Servidor Efetivo	Vínculo/Representatividade:	Servidor
Atribuição:	Membro Conselho - Efetivo	Órgão/Entidade:	PREFEITURA MUNICIPAL DE IGARASSU/ SECRETARIA DE RECEITA

Início da Atuação

Ato: Portaria **Data do Ato:** 28/04/2016

Fim da Atuação

Ato: Portaria **Data do Ato:** 16/03/2017

Certificação

Tipo de Certificação:	CPA 10	Descrição:		Validade da Certificação:	27/08/2017
Entidade Certificadora:	ANBIMA	Descrição:		CNPJ:	



DEMONSTRATIVO DE APLICAÇÕES E INVESTIMENTOS DOS RECURSOS - DAIR

COLEGIADO DELIBERATIVO DO RPPS

Fundamento Legal de Criação do Colegiado Deliberativo do RPPS

Tipo da Norma:	Lei Complementar	Número da Norma:	23
Data da Norma:	04/04/2012	Dispositivo da Norma:	Art. 31

Composição do Colegiado Deliberativo do RPPS

CPF:	546.256.704-97	Nome:	ROSILENE PEREIRA DA SILVA
Tipo de Vínculo:	Servidor Efetivo	Vínculo/Representatividade:	Servidor
Atribuição:	Membro Conselho - Efetivo	Órgão/Entidade:	SINDICATO DOS SERVIDORES PÚBLICOS MUNICIPAIS DE

Início da Atuação

Ato:	Portaria	Data do Ato:	28/04/2016
-------------	----------	---------------------	------------

Fim da Atuação

Ato:	Portaria	Data do Ato:	16/03/2017
-------------	----------	---------------------	------------

Certificação

Tipo de Certificação:	Descrição:	Validade da Certificação:
Entidade Certificadora:	Descrição:	CNPJ:



DEMONSTRATIVO DE APLICAÇÕES E INVESTIMENTOS DOS RECURSOS - DAIR

COLEGIADO DELIBERATIVO DO RPPS

Fundamento Legal de Criação do Colegiado Deliberativo do RPPS

Tipo da Norma:	Lei Complementar	Número da Norma:	23
Data da Norma:	04/04/2012	Dispositivo da Norma:	Art. 31

Composição do Colegiado Deliberativo do RPPS

CPF:	532.630.904-10	Nome:	JESSICA FEIJÓ RIBEIRO
Tipo de Vínculo:	Servidor Efetivo	Vínculo/Representatividade:	Ente - Poder Legislativo
Atribuição:	Membro Conselho - Efetivo	Órgão/Entidade:	PREFEITURA MUNICIPAL DE IGARASSU/CÂMARA MUNICIPAL

Início da Atuação

Ato:	Portaria	Data do Ato:	28/04/2016
-------------	----------	---------------------	------------

Fim da Atuação

Ato:	Portaria	Data do Ato:	16/03/2017
-------------	----------	---------------------	------------

Certificação

Tipo de Certificação:	Descrição:	Validade da Certificação:
Entidade Certificadora:	Descrição:	CNPJ:



DEMONSTRATIVO DE APLICAÇÕES E INVESTIMENTOS DOS RECURSOS - DAIR

COLEGIADO DELIBERATIVO DO RPPS

Fundamento Legal de Criação do Colegiado Deliberativo do RPPS

Tipo da Norma:	Lei Complementar	Número da Norma:	23
Data da Norma:	04/04/2012	Dispositivo da Norma:	Art. 31

Composição do Colegiado Deliberativo do RPPS

CPF:	223.682.564-15	Nome:	JOSE FERNANDES P. VASCONCELOS
Tipo de Vínculo:	Servidor Efetivo	Vínculo/Representatividade:	Ente - Poder Executivo
Atribuição:	Membro do Comitê de Investimentos - Efetivo	Órgão/Entidade:	PREFEITURA MUNICIPAL DE IGARASSU/SECRETARIA DA RECEITA

Início da Atuação

Ato: Portaria **Data do Ato:** 28/04/2016

Fim da Atuação

Ato: Portaria **Data do Ato:** 16/03/2017

Certificação

Tipo de Certificação:	Descrição:	Validade da Certificação:
Entidade Certificadora:	Descrição:	CNPJ:

Observação:



DEMONSTRATIVO DE APLICAÇÕES E INVESTIMENTOS DOS RECURSOS - DAIR

CONSELHO DE FISCALIZAÇÃO DO RPPS

Fundamento

Tipo da Norma: Lei Complementar **Número da Norma:** 23
Data da Norma: 04/04/2012 **Dispositivo da Norma:** 32

Composição do Conselho Fiscal do RPPS

CPF: 514.115.804-78 **Nome:** HELIDA LUZIA DE ARRUDA LIMA
Tipo de Vínculo: Servidor Efetivo **Vínculo/Representatividade:** Servidor **Órgão/Entidade:** SINDICATO DOS SERVIDORES PÚBLICOS MUNICIPAIS DE
Atribuição: Membro do Comitê de Investimentos - Efetivo

Início da Atuação

Ato: Portaria **Data do Ato:** 28/04/2016

Fim da Atuação

Ato: Portaria **Data do Ato:** 16/03/2017

Certificação

Tipo de Certificação: **Descrição:** **Validade da Certificação:**
Entidade Certificadora: **Descrição:** **CNPJ:**



DEMONSTRATIVO DE APLICAÇÕES E INVESTIMENTOS DOS RECURSOS - DAIR

CONSELHO DE FISCALIZAÇÃO DO RPPS

Fundamento

Tipo da Norma:	Lei Complementar	Número da Norma:	23
Data da Norma:	04/04/2012	Dispositivo da Norma:	32

Composição do Conselho Fiscal do RPPS

CPF:	771.490.504-25	Nome:	VERUZA IVONETE LIMA DA SILVA
Tipo de Vínculo:	Servidor Efetivo	Vínculo/Representatividade:	Ente - Poder Legislativo
Atribuição:	Membro Conselho - Efetivo	Órgão/Entidade:	PREFEITURA MUNICIPAL DE IGARASSU/ CÂMARA MUNICIPAL

Início da Atuação

Ato:	Portaria	Data do Ato:	24/04/2016
-------------	----------	---------------------	------------

Fim da Atuação

Ato:	Portaria	Data do Ato:	16/03/2017
-------------	----------	---------------------	------------

Certificação

Tipo de Certificação:	Descrição:	Validade da Certificação:
Entidade Certificadora:	Descrição:	CNPJ:



DEMONSTRATIVO DE APLICAÇÕES E INVESTIMENTOS DOS RECURSOS - DAIR

CONSELHO DE FISCALIZAÇÃO DO RPPS

Fundamento

Tipo da Norma:	Lei Complementar	Número da Norma:	23
Data da Norma:	04/04/2012	Dispositivo da Norma:	32

Composição do Conselho Fiscal do RPPS

CPF:	095.767.034-68	Nome:	FRANCISCO BARRETO DE MENEZES LEITE
Tipo de Vínculo:	Servidor Efetivo	Vínculo/Representatividade:	Ente - Poder Executivo
Atribuição:	Membro Conselho - Efetivo	Órgão/Entidade:	PREFEITURA MUNICIPAL DE IGARASSU

Início da Atuação

Ato: Portaria Data do Ato: 24/04/2016

Fim da Atuação

Ato: Portaria Data do Ato: 16/03/2017

Certificação

Tipo de Certificação:	Descrição:	Validade da Certificação:
Entidade Certificadora:	Descrição:	CNPJ:

Observação:



DEMONSTRATIVO DE APLICAÇÕES E INVESTIMENTOS DOS RECURSOS - DAIR

COMITÊ DE INVESTIMENTOS DO RPPS

Fundamento Legal de

Tipo da Norma:	Portaria	Número da Norma:	1948
Data da Norma:	01/10/2013	Dispositivo da Norma:	3 ART

Composição do Comitê de Investimentos do

CPF:	149.912.684-00	Nome:	DIOGENES COQUITA DA COSTA
Tipo de Vínculo:	Servidor Efetivo	Vínculo/Representatividade:	Servidor
Atribuição:	Membro do Comitê de Investimentos - Efetivo	Órgão/Entidade:	REPRESENTANTE DO CONSELHO DELIBERATIVO

Início da Atuação

Ato:	Portaria	Data do Ato:	12/06/2016
-------------	----------	---------------------	------------

Fim da Atuação

Ato:	Portaria	Data do Ato:	05/05/2017
-------------	----------	---------------------	------------

Certificação

Tipo de Certificação:	CPA 10	Descrição:		Validade da Certificação:	28/08/2017
Entidade Certificadora:	ANBIMA	Descrição:		CNPJ:	



DEMONSTRATIVO DE APLICAÇÕES E INVESTIMENTOS DOS RECURSOS - DAIR

COMITÊ DE INVESTIMENTOS DO RPPS

Fundamento Legal de

Tipo da Norma:	Portaria	Número da Norma:	1948
Data da Norma:	01/10/2013	Dispositivo da Norma:	3 ART

Composição do Comitê de Investimentos do

CPF:	045.649.884-25	Nome:	JACQUELINE DA SILVA CAMPELO
Tipo de Vínculo:	Outros	Vínculo/Representatividade:	Servidor
Atribuição:	Membro do Comitê de Investimentos - Efetivo	Órgão/Entidade:	IGARASSU PREVIDENCIA - IGAPREV

Início da Atuação

Ato:	Portaria	Data do Ato:	12/06/2016
-------------	----------	---------------------	------------

Fim da Atuação

Ato:	Portaria	Data do Ato:	05/05/2017
-------------	----------	---------------------	------------

Certificação

Tipo de Certificação:	CPA 20	Descrição:		Validade da Certificação:	28/02/2019
Entidade Certificadora:	ANBIMA	Descrição:		CNPJ:	



DEMONSTRATIVO DE APLICAÇÕES E INVESTIMENTOS DOS RECURSOS - DAIR

COMITÊ DE INVESTIMENTOS DO RPPS

Fundamento Legal de

Tipo da Norma:	Portaria	Número da Norma:	1948
Data da Norma:	01/10/2013	Dispositivo da Norma:	3 ART

Composição do Comitê de Investimentos do

CPF:	095.767.034-68	Nome:	FRANCISCO BARRETO DE MENEZES LEITE
Tipo de Vínculo:	Servidor Efetivo	Vínculo/Representatividade:	Ente - Poder Executivo
Atribuição:	Membro do Comitê de Investimentos - Efetivo	Órgão/Entidade:	REPRESENTANTE DO CONSELHO FISCAL

Início da Atuação

Ato:	Portaria	Data do Ato:	12/06/2016
-------------	----------	---------------------	------------

Fim da Atuação

Ato:	Portaria	Data do Ato:	05/05/2017
-------------	----------	---------------------	------------

Certificação

Tipo de Certificação:	Descrição:	Validade da Certificação:
Entidade Certificadora:	Descrição:	CNPJ:



DEMONSTRATIVO DE APLICAÇÕES E INVESTIMENTOS DOS RECURSOS - DAIR

COMITÊ DE INVESTIMENTOS DO RPPS

Fundamento Legal de

Tipo da Norma:	Portaria	Número da Norma:	1948
Data da Norma:	01/10/2013	Dispositivo da Norma:	3 ART

Composição do Comitê de Investimentos do

CPF:	439.915.644-91	Nome:	EZI FRANCISCA DA SILVA PAULINO
Tipo de Vínculo:	Servidor Efetivo	Vínculo/Representatividade:	Servidor
Atribuição:	Membro do Comitê de Investimentos - Efetivo	Órgão/Entidade:	IGARASSU PREVIDÊNCIA - IGAPREV

Início da Atuação

Ato:	Portaria	Data do Ato:	12/06/2016
-------------	----------	---------------------	------------

Fim da Atuação

Ato:	Portaria	Data do Ato:	05/05/2017
-------------	----------	---------------------	------------

Certificação

Tipo de Certificação:	CPA 10	Descrição:		Validade da Certificação:	17/09/2017
Entidade Certificadora:	ANBIMA	Descrição:		CNPJ:	



DEMONSTRATIVO DE APLICAÇÕES E INVESTIMENTOS DOS RECURSOS - DAIR

COMITÊ DE INVESTIMENTOS DO RPPS

Fundamento Legal de

Tipo da Norma:	Portaria	Número da Norma:	1948
Data da Norma:	01/10/2013	Dispositivo da Norma:	3 ART

Composição do Comitê de Investimentos do

CPF:	499.797.444-72	Nome:	ELCIONE DA SILVA RAMOS PEDROZA BARBOSA
Tipo de Vínculo:	Servidor Efetivo	Vínculo/Representatividade:	Ente - Poder Executivo
Atribuição:	Membro do Comitê de Investimentos - Efetivo	Órgão/Entidade:	PREFEITURA MUNICIPAL DE IGARASSU

Início da Atuação

Ato:	Portaria	Data do Ato:	12/06/2016
-------------	----------	---------------------	------------

Fim da Atuação

Ato:	Portaria	Data do Ato:	05/05/2017
-------------	----------	---------------------	------------

Certificação

Tipo de Certificação:	Descrição:	Validade da Certificação:
Entidade Certificadora:	Descrição:	CNPJ:



DEMONSTRATIVO DE APLICAÇÕES E INVESTIMENTOS DOS RECURSOS - DAIR

COMITÊ DE INVESTIMENTOS DO RPPS

Fundamento Legal de

Tipo da Norma:	Portaria	Número da Norma:	1948
Data da Norma:	01/10/2013	Dispositivo da Norma:	3 ART

Composição do Comitê de Investimentos do

CPF:	706.713.624-53	Nome:	AUDENISE DE LIMA GONÇALVES
Tipo de Vínculo:	Servidor Efetivo	Vínculo/Representatividade:	Servidor
Atribuição:	Membro do Comitê de Investimentos - Efetivo	Órgão/Entidade:	PREFEITURA MUNICIPAL DE IGARASSU/IGAPREV

Início da Atuação

Ato:	Portaria	Data do Ato:	12/06/2016
-------------	----------	---------------------	------------

Fim da Atuação

Ato:	Portaria	Data do Ato:	05/05/2017
-------------	----------	---------------------	------------

Certificação

Tipo de Certificação:	Descrição:	Validade da Certificação:
Entidade Certificadora:	Descrição:	CNPJ:

Observação:



DEMONSTRATIVO DE APLICAÇÕES E INVESTIMENTOS DOS RECURSOS - DAIR

FORMA DE GESTÃO E ASSESSORAMENTO

Forma de Gestão dos Recursos do RPPS: Própria

Contratação objetivando a prestação de serviços de consultoria: Não

Informações do contrato vigente

Nenhum registro informado.

Observação:



DEMONSTRATIVO DE APLICAÇÕES E INVESTIMENTOS DOS RECURSOS - DAIR

REGISTRO DE ATAS

Órgão: Comitê de Investimentos do RPPS Data da Reunião: 24/02/2017 Local da Reunião: Sede - IGAPREV

Principais Deliberações e Assuntos Tratados: O comitê de investimento analisou relatórios sobre as aplicações de recursos e investimentos do mês de janeiro, desempenho, risco e cenário econômico. Deliberando sobre o alongamento da carteira frente as perspectivas de recuperação econômica da economia doméstica, baixa na taxa de juros e queda inflacionária nos fundos atrelados ao Fundo atrelado ao índice de Ambima IMA B e IMA B+ 5 com a migração de parte dos recursos do curto prazo, mas mantendo a reserva estratégica de 5%. Contudo, mantém-se a atenção no cenário político interno e ajustes macroeconômicos, reanálise da exposição de risco visto conforme sinalizações internas na política nacional, especialmente no que diz respeito ao novo presidente em exercício, pauta das reformas e sinalização de contenção de gastos públicos.

Acompanhamento das aplicações e investimentos dos recursos do RPPS

Avaliação do Desempenho das Aplicações Efetuadas por Entidade Autorizada e Credenciada

Data do Relatório:

Principais Aspectos Observados:

Relatórios sobre a rentabilidade, os riscos das diversas modalidades de operações realizadas nas aplicações dos recursos do RPPS e a aderência à atual política anual de investimentos

Data do Relatório:

Principais Aspectos Observados:

Compatibilidade das aplicações e investimentos dos recursos do RPPS com as obrigações presentes e futuras do RPPS

Data do Relatório:

Principais Aspectos Observados:



MINISTÉRIO DA PREVIDÊNCIA SOCIAL - MPS

SECRETARIA DE POLÍTICAS DE PREVIDÊNCIA SOCIAL - SPPS

DEPARTAMENTO DOS REGIMES DE PREVIDÊNCIA NO SERVIÇO PÚBLICO - DRPSP



Documento Assinado Digitalmente por: LUZIA FRANCISCA DOS SANTOS, FRANCISCO BARRETO DE MENEZES LEITE
Acesse em: https://etec.tce-pe.gov.br/ep/v/validaDoc.spx?Código_do_documento=0b46005b-75a2-4c51-b5b0-d74d3a7de35d

DEMONSTRATIVO DE APLICAÇÕES E INVESTIMENTOS DOS RECURSOS - DAIR

REGISTRO DE ATAS

Outros Relatórios

Data do Relatório:

Principais Aspectos Observados:

Observações:



DEMONSTRATIVO DE APLICAÇÕES E INVESTIMENTOS DOS RECURSOS - DAIR

CREENCIAMENTO

INSTITUICOES CREDENCIADAS/CADASTRADAS

Identificação do Termo de Análise de

CNPJ:	90400888000142	Razão Social:	Banco Santander Brasil S/A
Tipo de Instituição:	Administrador de Fundo de Investimento	Descrição:	
Número do Termo de Análise de Credenciamento/Cadastramento:	C0117003	Data do Termo de Análise de Credenciamento/Cadastramento:	10/06/2016
Número/Identificação do Processo Administrativo:	02/2016		

Resumo da Conclusão da

Verificação de informações sobre conduta nas operações realizadas no mercado financeiro e restrições que desaconselhem um relacionamento seguro:

A verificação sobre a conduta e restrições realizadas no site da Comissão de Valores Mobiliários(CVM) e Banco Central(BACEN) não apresentou restrições relevantes que impliquem em risco para instituição.

Regularidade Fiscal e Previdenciária:

A verificação dos documentos apresentados pela instituição atestam a regularidade fiscal e previdenciária.



MINISTÉRIO DA PREVIDÊNCIA SOCIAL - MPS

SECRETARIA DE POLÍTICAS DE PREVIDÊNCIA SOCIAL - SPPS

DEPARTAMENTO DOS REGIMES DE PREVIDÊNCIA NO SERVIÇO PÚBLICO - DRPSP



Documento Assinado Digitalmente por: LUZIA FRANCISCA DOS SANTOS, FRANCISCO BARRETO DE MENEZES LEITE
Acesse em: <https://stc.itec.pe.gov.br/epv/validaDoc.seam> Código do documento: 0b46005b-75a2-4c51-b5b0-d74d3af7e35d

DEMONSTRATIVO DE APLICAÇÕES E INVESTIMENTOS DOS RECURSOS - DAIR

INSTITUIÇÕES CREDENCIADAS/CADASTRADAS

Resumo da Conclusão da

Estrutura da Instituição:

O Banco Santander (Brasil) S.A. pertence ao Grupo Santander, com sede na Espanha, sendo o Terceiro maior banco privado do Brasil. Possui R\$ 661 bilhões em ativos totais, uma carteira de mais de 34 milhões de clientes e uma rede composta por 2.255 agências, 1.153 postos de atendimento. Além disso, marcam presença no mercado de capitais mercado de capitais, com ações ordinárias, ações preferenciais na BM&FBOvespa e negociam na Bolsa de Nova York. Possui foco no mercado de varejo, mas é um banco que também atua no Mercado de Atacado e Gestão de Recursos de Terceiros.

Segregação das Atividades:

SANTANDER BRASIL GESTÃO DE RECURSOS LTDA é a instituição responsável pela gestão dos fundos e o Banco Santander S/A pela administração. A Custódia é realizada pela SANTANDER SECURITIES SERVICES BRASIL DTVM S/A (também empresa do Grupo SANTANDER). O BANCO SANTANDER possui um departamento jurídico para atendimento das demandas do Administrador, sendo que a SANTANDER BRASIL GESTÃO DE RECURSOS também possui departamento Jurídico próprio. Os princípios do "chinese wall" são fielmente respeitados através da separação física, jurídica, gerencial e com definições de políticas de sigilo que visam evitar a circulação de informações entre as diversas áreas/empresas do Grupo, especialmente entre as atividades do banco comercial, de investimento e Asset Management.



MINISTÉRIO DA PREVIDÊNCIA SOCIAL - MPS

SECRETARIA DE POLÍTICAS DE PREVIDÊNCIA SOCIAL - SPPS

DEPARTAMENTO DOS REGIMES DE PREVIDÊNCIA NO SERVIÇO PÚBLICO - DRPSP



Documento Assinado Digitalmente por: LUZIA FRANCISCA DOS SANTOS, FRANCISCO BARRETO DE MENEZES LEITE
Acesse em: <https://stc.ite.pe.gov.br/epv/validaDoc.seam> Código do documento: 0b46005b-75a2-4c51-b5b0-d74d3a7de35d

DEMONSTRATIVO DE APLICAÇÕES E INVESTIMENTOS DOS RECURSOS - DAIR

INSTITUICOES CREDENCIADAS/CADASTRADAS

Resumo da Conclusão da

Qualificação do corpo técnico:

Foi averiguado que o corpo técnico possui excelente qualificação técnica e experiência profissional no mercado que pode ser atestada por meio dos questionários DueDiligence e outras informações apresentados pela instituição.

Histórico e experiência de atuação:

O Santander chegou ao Brasil em 1970, com a abertura de um escritório de representação. Em 1997, anunciou a aquisição do Banco Geral do Comércio por R\$ 340 milhões, iniciando um processo de forte crescimento dos negócios no País. E, no ano seguinte, adquiriu o Banco Noroeste S.A. O ano de 2000 foi um dos mais importantes da história do banco no Brasil, com dois grandes negócios. Em janeiro, comprou o Conglomerado Meridional, formado pelos bancos Meridional e Bozano Simonsen, e, em novembro, fez sua maior aquisição na época, ao vencer o leilão de privatização do Banco do Estado de São Paulo S.A. (Banespa), com uma oferta de mais de R\$ 7,5 bilhões. Sete anos depois, o banco participou da maior operação do setor financeiro mundial: a compra, por 71 bilhões de Euros, do banco holandês ABN AMRO pelo consórcio formado pelo Santander e pelos bancos Fortis e RBS. Com isso, o Santander assumiu os bancos Antonvenetta, da Itália (vendido meses depois) e Real. A aquisição do Real representou um salto estratégico nas operações do Santander na América Latina.



DEMONSTRATIVO DE APLICAÇÕES E INVESTIMENTOS DOS RECURSOS - DAIR

INSTITUIÇÕES CREDENCIADAS/CADASTRADAS

Resumo da Conclusão da

Principais categorias de ativos e fundos:

Segundo a instituição as categorias de fundo geridos são Curto Prazo e Referenciado , Cambial, Renda Fixa, Multimercado , Dívida Externa, Ações, FIDC, FIP, FIEE; FII; Fundo de Índice (ETF) e outros.

Volume de recursos sob administração/gestão:

Segundo a ANBIMA possuía, em fevereiro, sob sua administração R\$ 245.223.851.214,51.



DEMONSTRATIVO DE APLICAÇÕES E INVESTIMENTOS DOS RECURSOS - DAIR

INSTITUIÇÕES CREDENCIADAS/CADASTRADAS

Resumo da Conclusão da

Avaliação da rentabilidade dos fundos sob sua administração/ gestão:

Os fundos sob gestão/administração a instituição possui boa aderência aos benchmarks, liquidez, performance e risco compatível com outras instituições do mercado e instituições credenciadas.

Avaliação dos riscos assumidos pelos fundos sob sua administração/ gestão:

A instituição controla, monitora e mitiga as exposições aos riscos de crédito, mercado e liquidez atendendo às regulamentações internas e externas, bem como, executa ações corretivas e preventivas no que diz respeito a sua atuação no mercado financeiro.



DEMONSTRATIVO DE APLICAÇÕES E INVESTIMENTOS DOS RECURSOS - DAIR

INSTITUIÇÕES CREDENCIADAS/CADASTRADAS

Resumo da Conclusão da Análise

Critérios de análise pré-estabelecidos pelo ente federativo para credenciamento ou alocação de recursos do RPPS:

Os critérios de análise constam em Portaria disponibilizadas no portal institucional e em consonância com as normas vigentes.

Outros critérios:

Análise dos Documentos apresentados: Atos constitutivos, Documentos Fiscais, Documentos técnicos e Documentos Econômicos - financeiros.
Relevância no mercado financeiro nacional.



DEMONSTRATIVO DE APLICAÇÕES E INVESTIMENTOS DOS RECURSOS - DAIR

INSTITUICOES CREDENCIADAS/CADASTRADAS

Identificação do Termo de Análise de

CNPJ:	10231177000152	Razão Social:	Santander Brasil Gestão de Recursos LTDA
Tipo de Instituição:	Gestor de Fundo de Investimento	Descrição:	
Número do Termo de Análise de Credenciamento/Cadastramento:	C0117004	Data do Termo de Análise de Credenciamento/Cadastramento:	10/06/2016
Número/Identificação do Processo Administrativo:	02/2016		

Resumo da Conclusão da

Verificação de informações sobre conduta nas operações realizadas no mercado financeiro e restrições que desaconselhem um relacionamento seguro:

A verificação sobre a conduta e restrições realizadas no site da Comissão de Valores Mobiliários(CVM) e Banco Central(BACEN) não apresentou restrições relevantes que impliquem em risco para instituição.

Regularidade Fiscal e Previdenciária:

A verificação dos documentos apresentados pela instituição atestam a regularidade fiscal e previdenciária.



MINISTÉRIO DA PREVIDÊNCIA SOCIAL - MPS

SECRETARIA DE POLÍTICAS DE PREVIDÊNCIA SOCIAL - SPPS

DEPARTAMENTO DOS REGIMES DE PREVIDÊNCIA NO SERVIÇO PÚBLICO - DRPSP



Documento Assinado Digitalmente por: LUZIA FRANCISCA DOS SANTOS, FRANCISCO BARRETO DE MENEZES LEITE
Acesse em: <https://stc.itec.pe.gov.br/epv/validaDoc.seam> Código do documento: 0b46005b-75a2-4c51-b5b0-d74d3af7e35d

DEMONSTRATIVO DE APLICAÇÕES E INVESTIMENTOS DOS RECURSOS - DAIR

INSTITUICOES CREDENCIADAS/CADASTRADAS

Resumo da Conclusão da

Estrutura da Instituição:

SANTANDER BRASIL GESTÃO DE RECURSOS LTDA, é uma gestora global especializada na gestão de Fundos de Investimento e Carteiras Administradas, com 50% de participação do BANCO SANTANDER E 50% da Warburg Pincus e General Atlantic. Conforme mencionado, o BANCO SANTANDER chegou a um acordo com a Warbug Pincus e General Atlantic para a aquisição dos 50% de participação destes clientes na SAM, o que fará com que a SAM volte a ser de 100% de propriedade do GRUPO SANTANDER - sujeito a aprovações regulatórias.

Segregação das Atividades:

SANTANDER BRASIL GESTÃO DE RECURSOS LTDA é a instituição responsável pela gestão dos fundos e o Banco Santander S/A pela administração. A Custódia é realizada pela SANTANDER SECURITIES SERVICES BRASIL DTVM S/A (também empresa do Grupo SANTANDER). O BANCO SANTANDER possui um departamento jurídico para atendimento das demandas do Administrador, sendo que a SANTANDER BRASIL GESTÃO DE RECURSOS também possui departamento Jurídico próprio. Os princípios do "chinese wall" são fielmente respeitados através da separação física, jurídica, gerencial e com definições de políticas de sigilo que visam evitar a circulação de informações entre as diversas áreas/empresas do Grupo, especialmente entre as atividades do banco comercial, de investimento e Asset Management.



MINISTÉRIO DA PREVIDÊNCIA SOCIAL - MPS

SECRETARIA DE POLÍTICAS DE PREVIDÊNCIA SOCIAL - SPPS

DEPARTAMENTO DOS REGIMES DE PREVIDÊNCIA NO SERVIÇO PÚBLICO - DRPSP



Documento Assinado Digitalmente por: LUZIA FRANCISCA DOS SANTOS, FRANCISCO BARRETO DE MENEZES LEITE
Acesse em: <https://etecfpe.gov.br/epv/validaDoc.seam> Código do documento: 0b46005b-75a2-4c51-b5b0-d74d3a7e35d

DEMONSTRATIVO DE APLICAÇÕES E INVESTIMENTOS DOS RECURSOS - DAIR

INSTITUICOES CREDENCIADAS/CADASTRADAS

Resumo da Conclusão da

Qualificação do corpo técnico:

Foi averiguado que o corpo técnico possui excelente qualificação técnica e experiência profissional no mercado que pode ser atestada por meio dos questionários DueDiligence e outras informações apresentados pela instituição.

Histórico e experiência de atuação:

Em 1998, após a aquisição do Banco Noroeste, o Banco Santander Brasil constituiu a Santander Brasil Asset Management, com a finalidade exclusiva de gestão de recursos de terceiros. Durante o ano de 2000, o volume do patrimônio administrado pela Asset aumentou consideravelmente em consequência da compra do Conglomerado Financeiro Meridional (Banco Meridional S.A. e Banco Bozano, Simonsen S.A.). Em 2001, após a aquisição do Banco do Estado de São Paulo S.A. – Banespa S.A., a Santander Brasil Asset Management passou a incorporar à sua estrutura os fundos do Banco do Estado de São Paulo S.A. – Banespa S.A. e, em 2004, passou a se chamar Santander Banespa Asset Management Ltda. Essas aquisições resultaram em uma empresa capaz de oferecer, de forma segura, transparente e eficiente, produtos inovadores, abrangendo os mais diversos segmentos comerciais, como Varejo (Pessoa Física e Business), Private Banking, Corporate, Empresas, Global Banking, Distribuidores, Institucional, Governos e Instituições. No final de 2006, a organização recebeu a autorização do Banco Central do Brasil para atuar especificamente como uma sociedade Distribuidora de Títulos e Valores Mobiliários (DTVM), tendo sua denominação alterada para Santander Asset Management Distribuidora de Títulos e Valores Mobiliários Ltda. Com a aquisição do Banco ABN Amro Real em 2007, a Santander Asset Management consolidou sua posição com a da ABN AMRO Asset Management DTVM S.A., iniciada em 1993. Em maio de 2013, foi assinado um acordo entre o Banco Santander e afiliadas das empresas líderes de private equity Warburg Pincus e General Atlantic, que definiu que o Grupo Santander detinha 50% de uma holding que integrava 11 gestoras de fundos em diferentes países onde opera, enquanto Warburg Pincus e General Atlantic ficaram com o restante da sociedade. O Banco Santander chegou a um acordo com a Warburg Pincus e General Atlantic para a aquisição dos 50% de participação destes na SAM, a SAM voltará 100% p/Santander.



MINISTÉRIO DA PREVIDÊNCIA SOCIAL - MPS

SECRETARIA DE POLÍTICAS DE PREVIDÊNCIA SOCIAL - SPPS

DEPARTAMENTO DOS REGIMES DE PREVIDÊNCIA NO SERVIÇO PÚBLICO - DRPSP



Documento Assinado Digitalmente por: LUZIA FRANCISCA DOS SANTOS, FRANCISCO BARRETO DE MENEZES LEITE
Acesse em: <https://etec.ree.pe.gov.br/epv/validaDoc.seam> Código do documento: 0b46005b-75a2-4c51-b5b0-d74d3a7de35d

DEMONSTRATIVO DE APLICAÇÕES E INVESTIMENTOS DOS RECURSOS - DAIR

INSTITUICOES CREDENCIADAS/CADASTRADAS

Resumo da Conclusão da

Principais categorias de ativos e fundos:

Segundo a instituição as categorias de fundo geridos são Curto Prazo e Referenciado , Cambial, Renda Fixa, Multimercado , Dívida Externa, Ações, FIDC, FIP, FIEE; FII; Fundo de Índice (ETF) e outros.

Volume de recursos sob administração/gestão:

Segundo a ANBIMA sob sua gestão a instituição possuía R\$ 227.273.529.000,89 - fevereiro.



MINISTÉRIO DA PREVIDÊNCIA SOCIAL - MPS

SECRETARIA DE POLÍTICAS DE PREVIDÊNCIA SOCIAL - SPPS

DEPARTAMENTO DOS REGIMES DE PREVIDÊNCIA NO SERVIÇO PÚBLICO - DRPSP



Documento Assinado Digitalmente por: LUZIA FRANCISCA DOS SANTOS, FRANCISCO BARRETO DE MENEZES LEITE
Acesse em: <https://etec.tce.pe.gov.br/epv/validaDoc.seam> Código do documento: 0b46005b-75a2-4c51-b5b0-d74d3a71e35d

DEMONSTRATIVO DE APLICAÇÕES E INVESTIMENTOS DOS RECURSOS - DAIR

INSTITUIÇÕES CREDENCIADAS/CADASTRADAS

Resumo da Conclusão da

Avaliação da rentabilidade dos fundos sob sua administração/ gestão:

Os fundos sob gestão/administração a instituição possui boa aderência aos benchmarks, liquidez, performance e risco compatível com outras instituições do mercado e instituições credenciadas.

Avaliação dos riscos assumidos pelos fundos sob sua administração/ gestão:

Os fundos sob gestão/administração a instituição possui boa aderência aos benchmarks, liquidez, performance e risco compatível com outras instituições do mercado e instituições credenciadas.



DEMONSTRATIVO DE APLICAÇÕES E INVESTIMENTOS DOS RECURSOS - DAIR

INSTITUIÇÕES CREDENCIADAS/CADASTRADAS

Resumo da Conclusão da Análise

Critérios de análise pré-estabelecidos pelo ente federativo para credenciamento ou alocação de recursos do RPPS:

Os critérios de análise constam em Portaria disponibilizadas no portal institucional e em consonância com as normas vigentes.

Outros critérios:

Análise dos Documentos apresentados: Atos constitutivos, Documentos Fiscais, Documentos técnicos e Documentos Econômicos - financeiros.
Relevância no mercado financeiro nacional.



DEMONSTRATIVO DE APLICAÇÕES E INVESTIMENTOS DOS RECURSOS - DAIR

INSTITUICOES CREDENCIADAS/CADASTRADAS

Identificação do Termo de Análise de

CNPJ:	30822936000169	Razão Social:	BB Gestão de Recursos Distribuidora de Títulos e Valores Mobiliários S.A
Tipo de Instituição:	Administrador de Fundo de Investimento	Descrição:	Administrador e Gestor de Fundo de Investimentos
Número do Termo de Análise de Credenciamento/Cadastramento:	C0117002	Data do Termo de Análise de Credenciamento/Cadastramento:	10/06/2016
Número/Identificação do Processo Administrativo:	02/2016		

Resumo da Conclusão da

Verificação de informações sobre conduta nas operações realizadas no mercado financeiro e restrições que desaconselhem um relacionamento seguro:

A verificação sobre a conduta e restrições realizadas no site da Comissão de Valores Mobiliários(CVM) e Banco Central(BACEN) não apresentou restrições relevantes que impliquem em risco para instituição.

Regularidade Fiscal e Previdenciária:

A verificação dos documentos apresentados pela instituição atestam a regularidade fiscal e previdenciária.



MINISTÉRIO DA PREVIDÊNCIA SOCIAL - MPS

SECRETARIA DE POLÍTICAS DE PREVIDÊNCIA SOCIAL - SPPS

DEPARTAMENTO DOS REGIMES DE PREVIDÊNCIA NO SERVIÇO PÚBLICO - DRPSP



Documento Assinado Digitalmente por: LUZIA FRANCISCA DOS SANTOS, FRANCISCO BARRETO DE MENEZES LEITE
Acesse em: <https://etec.ree.pe.gov.br/epv/validaDoc.seam> Código do documento: 0b46005b-75a2-4c51-b5b0-d74d3af7de35d

DEMONSTRATIVO DE APLICAÇÕES E INVESTIMENTOS DOS RECURSOS - DAIR

INSTITUIÇÕES CREDENCIADAS/CADASTRADAS

Resumo da Conclusão da

Estrutura da Instituição:

A BB Gestão de Recursos Distribuidora de Títulos e Valores Mobiliários S.A. (BB DTVM S.A.), subsidiária integral do Banco do Brasil S.A., possui autonomia administrativa e estrutura própria de desvinculada ao Banco do Brasil. Assim, possui Conselho de Administração próprio e sua Diretoria Executiva é composta por um Diretor-Presidente e três Diretores Executivos. Possui, ainda, Conselho Fiscal para assegurar a fiscalização dos atos de gestão e o modelo de administração é baseada em decisão colegiada em todos os níveis. Assim, contam com 298 profissionais, dos quais 118 estão envolvidos diretamente nas atividades de gestão de investimentos.

Segregação das Atividades:



DEMONSTRATIVO DE APLICAÇÕES E INVESTIMENTOS DOS RECURSOS - DAIR

INSTITUIÇÕES CREDENCIADAS/CADASTRADAS

Resumo da Conclusão da

Qualificação do corpo técnico:

Foi averiguado que o corpo técnico possui excelente qualificação técnica e experiência profissional no mercado que pode ser atestada por meio dos questionários DueDiligence e outras informações apresentados pela instituição.

Histórico e experiência de atuação:

A Gestão de Recursos DTVM S.A., fundada em 1986, atua no mercado financeiro na estruturação, instituição, administração e gestão de fundos, carteiras e clubes de investimentos. Desde 1994 destaca-se como líder nacional na indústria de Administração e Gestão de Fundos de Investimentos em termos de volume de recursos e possui elevado padrão de qualidade processos atestado por certificações de abrangência nacional e internacional.



DEMONSTRATIVO DE APLICAÇÕES E INVESTIMENTOS DOS RECURSOS - DAIR

INSTITUIÇÕES CREDENCIADAS/CADASTRADAS

Resumo da Conclusão da

Principais categorias de ativos e fundos:

A instituição possui um portfólio diversificado composto de fundos Abertos e fechados, Renda Fixa, Curto Prazo, Referenciados DI, Cambiais, Multimercados, Dívida Externa, Ações, Offshore, fundos exclusivos, fundos de previdência e outros.

Volume de recursos sob administração/gestão:

Segundo a ANBIMA o volume de gestão era de R\$ 765.902.962.635,46 e administração era de R\$ 770.802.491.091,21.



DEMONSTRATIVO DE APLICAÇÕES E INVESTIMENTOS DOS RECURSOS - DAIR

INSTITUIÇÕES CREDENCIADAS/CADASTRADAS

Resumo da Conclusão da

Avaliação da rentabilidade dos fundos sob sua administração/ gestão:

Os fundos sob gestão/administração a instituição possui boa aderência aos benchmarks, liquidez, performance e risco compatível com outras instituições do mercado e instituições credenciadas.

Avaliação dos riscos assumidos pelos fundos sob sua administração/ gestão:

A instituição controla, monitora e mitiga as exposições aos riscos de crédito, mercado e liquidez atendendo às regulamentações internas e externas, bem como, executa ações corretivas e preventivas no que diz respeito a sua atuação no mercado financeiro.



DEMONSTRATIVO DE APLICAÇÕES E INVESTIMENTOS DOS RECURSOS - DAIR

INSTITUIÇÕES CREDENCIADAS/CADASTRADAS

Resumo da Conclusão da Análise

Critérios de análise pré-estabelecidos pelo ente federativo para credenciamento ou alocação de recursos do RPPS:

Os critérios de análise constam em Portaria disponibilizadas no portal institucional e em consonância com as normas vigentes.

Outros critérios:

Análise dos Documentos apresentados: Atos constitutivos, Documentos Fiscais, Documentos técnicos e Documentos Econômicos - financeiros.
Relevância no mercado financeiro nacional.



DEMONSTRATIVO DE APLICAÇÕES E INVESTIMENTOS DOS RECURSOS - DAIR

INSTITUICOES CREDENCIADAS/CADASTRADAS

Identificação do Termo de Análise de

CNPJ:	00000000000191	Razão Social:	BANCO DO BRASIL S/A
Tipo de Instituição:	Distribuidor	Descrição:	
Número do Termo de Análise de Credenciamento/Cadastramento:	C0117001	Data do Termo de Análise de Credenciamento/Cadastramento:	10/06/2016
Número/Identificação do Processo Administrativo:	02/2016		

Resumo da Conclusão da

Verificação de informações sobre conduta nas operações realizadas no mercado financeiro e restrições que desaconselhem um relacionamento seguro: A instituição não apresentou restrições ou pendências no mercado financeiro ou as pedências apresentadas nao afetam a sua situação patrimonial.

Regularidade Fiscal e Previdenciária:

A instituição apresentou todos os documentos fiscais e previdenciários solicitados, em conformidade com a legislação vigente e Portaria de Credenciamento do Igarassu Previdência.



MINISTÉRIO DA PREVIDÊNCIA SOCIAL - MPS

SECRETARIA DE POLÍTICAS DE PREVIDÊNCIA SOCIAL - SPPS

DEPARTAMENTO DOS REGIMES DE PREVIDÊNCIA NO SERVIÇO PÚBLICO - DRPSP



Documento Assinado Digitalmente por: LUZIA FRANCISCA DOS SANTOS, FRANCISCO BARRETO DE MENEZES LEITE
Acesse em: <https://etec.ree.pe.gov.br/epv/validaDoc.seam> Código do documento: 0b46005b-75a2-4c51-b5b0-d74d3af7de35d

DEMONSTRATIVO DE APLICAÇÕES E INVESTIMENTOS DOS RECURSOS - DAIR

INSTITUIÇÕES CREDENCIADAS/CADASTRADAS

Resumo da Conclusão da

Estrutura da Instituição:

O Banco do Brasil S.A., pessoa jurídica de direito privado, sociedade anônima aberta, de economia mista, portanto, o governo federal possui a maioria de suas ações. Possui um grau adequado de governança sendo sua estrutura composta por Conselhos, Presidência, Vices, Diretoria, Superintendência, Agências e diversas outras segmentações.

Segregação das Atividades:

A instituição atende as normas vigentes no mercado bancário brasileiro e nos 23 países que mantém presença atuando de forma segregada nos mercados de pessoa física, jurídica, governo, instituições e outros.



MINISTÉRIO DA PREVIDÊNCIA SOCIAL - MPS

SECRETARIA DE POLÍTICAS DE PREVIDÊNCIA SOCIAL - SPPS

DEPARTAMENTO DOS REGIMES DE PREVIDÊNCIA NO SERVIÇO PÚBLICO - DRPSP



Documento Assinado Digitalmente por: LUZIA FRANCISCA DOS SANTOS, FRANCISCO BARRETO DE MENEZES LEITE
Acesse em: <https://etec.tce.pe.gov.br/epv/validaDoc.seam> Código do documento: 0b46005b-75a2-4c51-b5b0-d74d3a7de35d

DEMONSTRATIVO DE APLICAÇÕES E INVESTIMENTOS DOS RECURSOS - DAIR

INSTITUIÇÕES CREDENCIADAS/CADASTRADAS

Resumo da Conclusão da

Qualificação do corpo técnico:

A equipe técnica apresenta ótimo nível de qualificação, conforme relatórios apresentados e informações disponibilizadas.

Histórico e experiência de atuação:

O Banco do Brasil é uma das maiores e mais antigas instituições financeiras do país e possui um histórico de mais de 200 anos de histórica e excelente atuação no mercado nacional e internacional, portanto, ótimo rating mesurado pelas principais agências de classificação.



MINISTÉRIO DA PREVIDÊNCIA SOCIAL - MPS

SECRETARIA DE POLÍTICAS DE PREVIDÊNCIA SOCIAL - SPPS

DEPARTAMENTO DOS REGIMES DE PREVIDÊNCIA NO SERVIÇO PÚBLICO - DRPSP



Documento Assinado Digitalmente por: LUZIA FRANCISCA DOS SANTOS, FRANCISCO BARRETO DE MENEZES LEITE
Acesse em: <https://etec.rrc.pe.gov.br/epv/validaDoc.seam> Código do documento: 0b46005b-75a2-4c51-b5b0-d74d3a7de35d

DEMONSTRATIVO DE APLICAÇÕES E INVESTIMENTOS DOS RECURSOS - DAIR

INSTITUIÇÕES CREDENCIADAS/CADASTRADAS

Resumo da Conclusão da

Principais categorias de ativos e fundos:

O Banco do Brasil é o distribuidor de todos os fundos da BB DTVM (Empresa do Conglomerado Banco do Brasil S.A.), através de suas agências, além de alguns fundos de terceiros em que a BB DTVM atua como administrador. Desta forma, a BB DTVM possui um portfólio diversificado fundos Abertos, de Renda Fixa, Curto Prazo, Referenciados DI, Cambiais, Multimercados, Previdência, Dívida Externa, Ações, Exclusivos, Offshore, outros.

Volume de recursos sob administração/gestão:

Volume informado conforme o Raking Ambima gestor/ administrador do qual o mesmo é distribuidor.



DEMONSTRATIVO DE APLICAÇÕES E INVESTIMENTOS DOS RECURSOS - DAIR

INSTITUIÇÕES CREDENCIADAS/CADASTRADAS

Resumo da Conclusão da

Avaliação da rentabilidade dos fundos sob sua administração/ gestão:

Avaliação realizada nos fundos dos Gestores/Administradores do qual o mesmo é distribuidor.

Avaliação dos riscos assumidos pelos fundos sob sua administração/ gestão:

Avaliação realizada nos fundos dos Gestores/Administradores do qual o mesmo é distribuidor.



MINISTÉRIO DA PREVIDÊNCIA SOCIAL - MPS

SECRETARIA DE POLÍTICAS DE PREVIDÊNCIA SOCIAL - SPPS

DEPARTAMENTO DOS REGIMES DE PREVIDÊNCIA NO SERVIÇO PÚBLICO - DRPSP



Documento Assinado Digitalmente por: LUZIA FRANCISCA DOS SANTOS, FRANCISCO BARRETO DE MENEZES LEITE
Acesse em: <https://etec.tce.pe.gov.br/epj/validaDoc.seam> Código do documento: 0b46005b-75a2-4c51-b5b0-d74d3a7de35d

DEMONSTRATIVO DE APLICAÇÕES E INVESTIMENTOS DOS RECURSOS - DAIR

INSTITUIÇÕES CREDENCIADAS/CADASTRADAS

Resumo da Conclusão da Análise

Critérios de análise pré-estabelecidos pelo ente federativo para credenciamento ou alocação de recursos do RPPS:

Os critérios de análise constam em Portaria disponibilizadas no portal institucional e em consonância com as normas vigentes.

Outros critérios:

Análise dos Documentos apresentados: Atos constitutivos, Documentos Fiscais, Documentos técnicos e Documentos Econômicos - financeiros.
Relevância no mercado financeiro nacional.



DEMONSTRATIVO DE APLICAÇÕES E INVESTIMENTOS DOS RECURSOS - DAIR

INSTITUICOES CREDENCIADAS/CADASTRADAS

Identificação do Termo de Análise de

CNPJ:	00360305000104	Razão Social:	CAIXA ECONOMICA FEDERAL
Tipo de Instituição:	Administrador de Fundo de Investimento	Descrição:	Administrador de Fundo de Investimento e Gestor de Fundo de Investimento
Número do Termo de Análise de Credenciamento/Cadastramento:	C0117005	Data do Termo de Análise de Credenciamento/Cadastramento:	10/06/2016
Número/Identificação do Processo Administrativo:	02/2016		

Resumo da Conclusão da

Verificação de informações sobre conduta nas operações realizadas no mercado financeiro e restrições que desaconselhem um relacionamento seguro:

A verificação sobre a conduta e restrições realizadas no site da Comissão de Valores Mobiliários(CVM) e Banco Central(BACEN) não apresentou restrições relevantes que impliquem em risco para instituição.

Regularidade Fiscal e Previdenciária:

A verificação dos documentos apresentados pela instituição atestam a regularidade fiscal e previdenciária.



MINISTÉRIO DA PREVIDÊNCIA SOCIAL - MPS

SECRETARIA DE POLÍTICAS DE PREVIDÊNCIA SOCIAL - SPPS

DEPARTAMENTO DOS REGIMES DE PREVIDÊNCIA NO SERVIÇO PÚBLICO - DRPSP



Documento Assinado Digitalmente por: LUZIA FRANCISCA DOS SANTOS, FRANCISCO BARRETO DE MENEZES LEITE
Acesse em: <https://stc.itec.pe.gov.br/epy/validaDoc.seam> Código do documento: 0b46005b-75a2-4c51-b5b0-d74d3af7de35d

DEMONSTRATIVO DE APLICAÇÕES E INVESTIMENTOS DOS RECURSOS - DAIR

INSTITUIÇÕES CREDENCIADAS/CADASTRADAS

Resumo da Conclusão da

Estrutura da Instituição:

A gestão de recursos de terceiros é efetuada pela VITER que está estruturada como uma vice-presidência da CAIXA, dispondo de uma Diretoria Executiva, uma Superintendência responsável desenvolvimento e manutenção de produtos para ativos de terceiros, administração fiduciária, monitoramento estratégico do mercado e pelo suporte ao relacionamento com clientes institucionais e grandes empresas e estrutura de governança própria por meio de órgãos colegiados e deliberativos

Segregação das Atividades:

A instituição segrega suas atividades estabelecendo a Viter como vice – previdência separada e não integrante do Conselho Diretor da CAIXA. Assim, procura mitigar eventuais situações de conflito de interesse por meio de estruturas de governança separada e comitês independente para a gestão dos recursos de terceiros.



MINISTÉRIO DA PREVIDÊNCIA SOCIAL - MPS

SECRETARIA DE POLÍTICAS DE PREVIDÊNCIA SOCIAL - SPPS

DEPARTAMENTO DOS REGIMES DE PREVIDÊNCIA NO SERVIÇO PÚBLICO - DRPSP



Documento Assinado Digitalmente por: LUZIA FRANCISCA DOS SANTOS, FRANCISCO BARRETO DE MENEZES LEITE
Acesse em: <https://etec.itec.pe.gov.br/epv/validaDoc.seam> Código do documento: 0b46005b-75a2-4c51-b5b0-d74d3a7de35d

DEMONSTRATIVO DE APLICAÇÕES E INVESTIMENTOS DOS RECURSOS - DAIR

INSTITUICOES CREDENCIADAS/CADASTRADAS

Resumo da Conclusão da

Qualificação do corpo técnico:

Foi averiguado que o corpo técnico possui excelente qualificação técnica e experiência profissional no mercado que pode ser atestada por meio dos questionários DueDiligence e outras informações apresentados pela instituição.

Histórico e experiência de atuação:

onômica Federal (CAIXA), instituição financeira sob a forma de empresa pública, foi criada em 12 de janeiro de 1861 quando Dom Pedro II assinou o Decreto nº 2.723, que fundou a Caixa Econômica da Corte. Diversas mudanças em sua estrutura foram efetuadas, dentre elas a unificação das Caixas Econômicas Estaduais. A CAIXA encontra-se devidamente registrada perante a Comissão de Valores Mobiliários (CVM) e autorizada para a prestação dos serviços de administração de carteira de valores mobiliários, conforme Ato Declaratório CVM nº. 3.241, de 04 de janeiro de 1995. Essa atividade é exercida na CAIXA por meio de sua Vice-Presidência de Gestão de Ativos de Terceiros (VITER). A atividade de administração fiduciária e gestão de recursos de terceiros iniciou-se em 1991. Desde 1998, a VITER, de acordo com o estatuto da CAIXA, atua de maneira segregada das atividades que envolvam recursos próprios da Instituição, garantindo transparência, independência, exclusividade de atuação e conduta ética na administração e gestão de recursos de terceiros. Em fevereiro de 2017, a VITER figurava como o 4º maior administrador de fundos do Brasil, de acordo com o Ranking de Administração de Fundos de Investimento ANBIMA, com mais de R\$ 293 bilhões de reais em ativos sob administração, que representa aproximadamente 8,08% da indústria de fundos



MINISTÉRIO DA PREVIDÊNCIA SOCIAL - MPS

SECRETARIA DE POLÍTICAS DE PREVIDÊNCIA SOCIAL - SPPS

DEPARTAMENTO DOS REGIMES DE PREVIDÊNCIA NO SERVIÇO PÚBLICO - DRPSP



Documento Assinado Digitalmente por: LUZIA FRANCISCA DOS SANTOS, FRANCISCO BARRETO DE MENEZES LEITE
Acesse em: <https://etec.ree.pe.gov.br/epv/validaDoc.seam> Código do documento: 0b46005b-75a2-4c51-b5b0-d74d3a7de35d

DEMONSTRATIVO DE APLICAÇÕES E INVESTIMENTOS DOS RECURSOS - DAIR

INSTITUIÇÕES CREDENCIADAS/CADASTRADAS

Resumo da Conclusão da

Principais categorias de ativos e fundos:

A instituição gere mais de 445 fundos por meio da VITER nas seguintes categorias :curto prazo e referenciado , cambial, renda fixa, multimercado , dívida externa, ações, FIDC, FIP, FIEE, FII, fundo de índice (ETF), fundos mútuos de privatização – FGTS, outros

Volume de recursos sob administração/gestão:

Segundo a ANBIMA o total de recursos sob sua gestão era de R\$ 241.171.189.613,27 e o total sob sua administração era de R\$ 293.797.983.575,60



DEMONSTRATIVO DE APLICAÇÕES E INVESTIMENTOS DOS RECURSOS - DAIR

INSTITUIÇÕES CREDENCIADAS/CADASTRADAS

Resumo da Conclusão da

Avaliação da rentabilidade dos fundos sob sua administração/ gestão:

Os fundos sob gestão/administração da Caixa Econômica Federal possui boa aderência aos benchmarks, liquidez, performance e risco compatível com outras instituições do mercado e instituições credenciadas.

Avaliação dos riscos assumidos pelos fundos sob sua administração/ gestão:

A instituição controla, monitora e mitiga as exposições aos riscos de crédito, mercado e liquidez atendendo às regulamentações internas e externas, bem como, executa ações corretivas e preventivas no que diz respeito a sua atuação no mercado financeiro.



DEMONSTRATIVO DE APLICAÇÕES E INVESTIMENTOS DOS RECURSOS - DAIR

INSTITUIÇÕES CREDENCIADAS/CADASTRADAS

Resumo da Conclusão da Análise

Critérios de análise pré-estabelecidos pelo ente federativo para credenciamento ou alocação de recursos do RPPS:

Os critérios de análise constam em Portaria disponibilizadas no portal institucional e em consonância com as normas vigentes.

Outros critérios:

Análise dos Documentos apresentados: Atos constitutivos, Documentos Fiscais, Documentos técnicos e Documentos Econômicos - financeiros.
Relevância no mercado financeiro nacional.



Documento Assinado Digitalmente por: LUZIA FRANCISCA DOS SANTOS FRANCISCO BARREIRO DE MENEZES LEITE
 Acesse em: <https://etecfice.pe.gov.br/epj/va/848181D0C584682480050774d3d76e35d>

DEMONSTRATIVO DE APLICAÇÕES E INVESTIMENTOS DOS RECURSOS - DAIR

FUNDOS DE INVESTIMENTO ANALISADOS		
Instituição:	90.400.888/0001-42 - Banco Santander Brasil S/A	Número do Termo de Análise de Credenciamento/Cadastramento:
Segmento:	Renda Fixa	Tipo de Ativo: FI 100% títulos TN - Art. 7º, I, b
CNPJ do Fundo de Investimento Analisado:	11180607000117	Nome do Fundo de Investimento Analisado: SANTANDER FIC IMA B TIT PUB RF LP
Data da Análise:	08/06/2016	
Conclusão da Análise do Fundo:	O fundo possui patrimônio suficiente para suportar aplicação visando a diversificação da carteira de investimentos e respeitando os limites da Resolução CMN 3.922/2010 e 4.392/2014 e outras disposições normatizadoras e reguladoras, bem como atende os requisitos para o credenciamento no Igarassu Previdência. Além disso, apresenta benchmark compatível com metas de rentabilidades institucionais e parâmetros técnicos de risco e performance semelhantes com outras classes de fundos do mercado e fundos credenciados.	
Instituição:	90.400.888/0001-42 - Banco Santander Brasil S/A	Número do Termo de Análise de Credenciamento/Cadastramento:
Segmento:	Renda Fixa	Tipo de Ativo: FI 100% títulos TN - Art. 7º, I, b
CNPJ do Fundo de Investimento Analisado:	10979025000132	Nome do Fundo de Investimento Analisado: SANTANDER FI IRF M1 TP RF
Data da Análise:	09/06/2016	
Conclusão da Análise do Fundo:	O fundo possui patrimônio suficiente para suportar aplicação visando a diversificação da carteira de investimentos e respeitando os limites da Resolução CMN 3.922/2010 e 4.392/2014 e outras disposições normatizadoras e reguladoras, bem como atende os requisitos para o credenciamento no Igarassu Previdência. Além disso, apresenta benchmark compatível com metas de rentabilidades institucionais e parâmetros técnicos de risco e performance semelhantes com outras classes de fundos do mercado e fundos credenciados.	
Instituição:	90.400.888/0001-42 - Banco Santander Brasil S/A	Número do Termo de Análise de Credenciamento/Cadastramento:
Segmento:	Renda Fixa	Tipo de Ativo: FI 100% títulos TN - Art. 7º, I, b
CNPJ do Fundo de Investimento Analisado:	10979017000196	Nome do Fundo de Investimento Analisado: SANTANDER FIC IRFM1 TP RF
Data da Análise:	09/06/2016	
Conclusão da Análise do Fundo:	O fundo possui patrimônio suficiente para suportar aplicação visando a diversificação da carteira de investimentos e respeitando os limites da Resolução CMN 3.922/2010 e 4.392/2014 e outras disposições normatizadoras e reguladoras, bem como atende os requisitos para o credenciamento no Igarassu Previdência. Além disso, apresenta benchmark compatível com metas de rentabilidades institucionais e parâmetros técnicos de risco e performance semelhantes com outras classes de fundos do mercado e fundos credenciados.	
Instituição:	30.822.936/0001-69 - BB Gestão de Recursos Distribuidora de Títulos e Valores Mobiliários S.A	Número do Termo de Análise de Credenciamento/Cadastramento:
Segmento:	Renda Fixa	Tipo de Ativo: FI 100% títulos TN - Art. 7º, I, b
CNPJ do Fundo de Investimento Analisado:	13327340000173	Nome do Fundo de Investimento Analisado: BB PREVIDENCIÁRIO RENDA FIXA IMA-B5+ TÍTULOS PÚBLICOS FUNDO DE INVESTIMENTO
Data da Análise:	05/06/2016	
Conclusão da Análise do Fundo:	O fundo possui patrimônio suficiente para suportar aplicação visando a diversificação da carteira de investimentos e respeitando os limites da Resolução CMN 3.922/2010 e 4.392/2014 e outras disposições normatizadoras e reguladoras, bem como atende os requisitos para o credenciamento no Igarassu Previdência. Além disso, apresenta benchmark compatível com metas de rentabilidades institucionais e parâmetros técnicos de risco e performance semelhantes com outras classes de fundos do mercado e fundos credenciados.	



Documento Assinado Digitalmente por: LUIZA FRANCISCA DOS SANTOS FRANCISCO BARRETO DE MENEZES LEITE
 Acesse em: https://etecfpe.gov.br/epj/va/ver/Doc/scom/Código do documento: 00-6005b-75a2-4c51-b5800714d3d7de35d

DEMONSTRATIVO DE APLICAÇÕES E INVESTIMENTOS DOS RECURSOS - DAIR

FUNDOS DE INVESTIMENTO ANALISADOS		
Instituição:	90.400.888/0001-42 - Banco Santander Brasil S/A	Número do Termo de Análise de Credenciamento/Cadastramento:
Segmento:	Renda Fixa	Tipo de Ativo: FI de Renda Fixa - Art. 7º, IV, a
CNPJ do Fundo de Investimento Analisado:	06095438000187	Nome do Fundo de Investimento Analisado: SANTANDER FIC FI INSTITUCIONAL RF
Data da Análise:	09/06/2016	
Conclusão da Análise do Fundo:	O fundo possui patrimônio suficiente para suportar aplicação visando a diversificação da carteira de investimentos e respeitando os limites da Resolução CMN 3.922/2010 e 4.392/2014 e outras disposições normatizadoras e reguladoras, bem como atende os requisitos para o credenciamento no Igarassu Previdência. Além disso, apresenta benchmark compatível com metas de rentabilidades institucionais e parâmetros técnicos de risco e performance semelhantes com outras classes de fundos do mercado e fundos credenciados.	
Instituição:	00.360.305/0001-04 - CAIXA ECONOMICA FEDERAL	Número do Termo de Análise de Credenciamento/Cadastramento:
Segmento:	Renda Fixa	Tipo de Ativo: FI de Renda Fixa - Art. 7º, IV, a
CNPJ do Fundo de Investimento Analisado:	05164356000184	Nome do Fundo de Investimento Analisado: CAIXA BRASIL TITULOS PUBLICOS RF
Data da Análise:	09/06/2016	
Conclusão da Análise do Fundo:	O fundo possui patrimônio suficiente para suportar aplicação visando a diversificação da carteira de investimentos e respeitando os limites da Resolução CMN 3.922/2010 e 4.392/2014 e outras disposições normatizadoras e reguladoras, bem como atende os requisitos para o credenciamento no Igarassu Previdência. Além disso, apresenta benchmark compatível com metas de rentabilidades institucionais e parâmetros técnicos de risco e performance semelhantes com outras classes de fundos do mercado e fundos credenciados.	
Instituição:	30.822.936/0001-69 - BB Gestão de Recursos Distribuidora de Títulos e Valores Mobiliários S.A	Número do Termo de Análise de Credenciamento/Cadastramento:
Segmento:	Renda Fixa	Tipo de Ativo: FI de Renda Fixa - Art. 7º, IV, a
CNPJ do Fundo de Investimento Analisado:	19303795000135	Nome do Fundo de Investimento Analisado: BB PREVIDENCIÁRIO RENDA FIXA TÍTULOS PÚBLICOS IPCA III FUNDO DE INVESTIMENTO
Data da Análise:	07/06/2016	
Conclusão da Análise do Fundo:	O fundo possui patrimônio suficiente para suportar aplicação visando a diversificação da carteira de investimentos e respeitando os limites da Resolução CMN 3.922/2010 e 4.392/2014 e outras disposições normatizadoras e reguladoras, bem como atende os requisitos para o credenciamento no Igarassu Previdência. Além disso, apresenta benchmark compatível com metas de rentabilidades institucionais e parâmetros técnicos de risco e performance semelhantes com outras classes de fundos do mercado e fundos credenciados.	
Instituição:	90.400.888/0001-42 - Banco Santander Brasil S/A	Número do Termo de Análise de Credenciamento/Cadastramento:
Segmento:	Renda Variável	Tipo de Ativo: FI Multimercado - Aberto - Art. 8º, IV
CNPJ do Fundo de Investimento Analisado:	03765626000187	Nome do Fundo de Investimento Analisado: SANTANDER PERFORMANCE FIC MM
Data da Análise:	09/06/2016	
Conclusão da Análise do Fundo:	O fundo possui patrimônio suficiente para suportar aplicação visando a diversificação da carteira de investimentos e respeitando os limites da Resolução CMN 3.922/2010 e 4.392/2014 e outras disposições normatizadoras e reguladoras, bem como atende os requisitos para o credenciamento no Igarassu Previdência. Além disso, apresenta benchmark compatível com metas de rentabilidades institucionais e parâmetros técnicos de risco e performance semelhantes com outras classes de fundos do mercado e fundos credenciados.	



DEMONSTRATIVO DE APLICAÇÕES E INVESTIMENTOS DOS RECURSOS - DAIR

FUNDOS DE INVESTIMENTO ANALISADOS			
Instituição:	00.360.305/0001-04 - CAIXA ECONOMICA FEDERAL		Número do Termo de Análise de Credenciamento/Cadastramento:
Segmento:	Renda Fixa	Tipo de Ativo: FI de Renda Fixa - Art. 7º, IV, a	
CNPJ do Fundo de Investimento Analisado:	03737206000197	Nome do Fundo de Investimento Analisado:	FUNDO DE INVESTIMENTO CAIXA BRASIL RENDA FIXA REFERENCIADO DI LONGO PRAZO
Data da Análise:	05/06/2016		
Conclusão da Análise do Fundo:	O fundo possui patrimônio suficiente para suportar aplicação visando a diversificação da carteira de investimentos e respeitando os limites da Resolução CMN 3.922/2010 e 4.392/2014 e outras disposições normatizadoras e reguladoras, bem como, atende os requisitos para o credenciamento no Igarassu Previdência. Além disso, apresenta benchmark compatível com metas de rentabilidades institucionais e parâmetros técnicos de risco e performance semelhantes com outras classes de fundos do mercado e fundos credenciados.		
Instituição:	90.400.888/0001-42 - Banco Santander Brasil S/A		Número do Termo de Análise de Credenciamento/Cadastramento:
Segmento:	Renda Fixa	Tipo de Ativo: FI 100% títulos TN - Art. 7º, I, b	
CNPJ do Fundo de Investimento Analisado:	14504578000190	Nome do Fundo de Investimento Analisado:	SANTANDER FUNDO DE INVESTIMENTO EM COTAS DE FUNDOS DE INVESTIMENTO IMA-B INSTITUCIONAL TP RF LP
Data da Análise:	05/06/2016		
Conclusão da Análise do Fundo:	O fundo possui patrimônio suficiente para suportar aplicação visando a diversificação da carteira de investimentos e respeitando os limites da Resolução CMN 3.922/2010 e 4.392/2014 e outras disposições normatizadoras e reguladoras, bem como, atende os requisitos para o credenciamento no Igarassu Previdência. Além disso, apresenta benchmark compatível com metas de rentabilidades institucionais e parâmetros técnicos de risco e performance semelhantes com outras classes de fundos do mercado e fundos credenciados.		
Instituição:	30.822.936/0001-69 - BB Gestão de Recursos Distribuidora de Títulos e Valores Mobiliários S.A		Número do Termo de Análise de Credenciamento/Cadastramento:
Segmento:	Renda Fixa	Tipo de Ativo: FI 100% títulos TN - Art. 7º, I, b	
CNPJ do Fundo de Investimento Analisado:	13322205000135	Nome do Fundo de Investimento Analisado:	BB PREVIDENCIÁRIO RENDA FIXA IDKA2 TÍTULOS PÚBLICOS FUNDO DE INVESTIMENTO
Data da Análise:	06/06/2016		
Conclusão da Análise do Fundo:	O fundo possui patrimônio suficiente para suportar aplicação visando a diversificação da carteira de investimentos e respeitando os limites da Resolução CMN 3.922/2010 e 4.392/2014 e outras disposições normatizadoras e reguladoras, bem como, atende os requisitos para o credenciamento no Igarassu Previdência. Além disso, apresenta benchmark compatível com metas de rentabilidades institucionais e parâmetros técnicos de risco e performance semelhantes com outras classes de fundos do mercado e fundos credenciados.		
Instituição:	00.360.305/0001-04 - CAIXA ECONOMICA FEDERAL		Número do Termo de Análise de Credenciamento/Cadastramento:
Segmento:	Renda Fixa	Tipo de Ativo: FI 100% títulos TN - Art. 7º, I, b	
CNPJ do Fundo de Investimento Analisado:	10740658000193	Nome do Fundo de Investimento Analisado:	FUNDO DE INVESTIMENTO CAIXA BRASIL IMA-B TÍTULOS PÚBLICOS RENDA FIXA LONGO PRAZO
Data da Análise:	06/06/2016		
Conclusão da Análise do Fundo:	O fundo possui patrimônio suficiente para suportar aplicação visando a diversificação da carteira de investimentos e respeitando os limites da Resolução CMN 3.922/2010 e 4.392/2014 e outras disposições normatizadoras e reguladoras, bem como, atende os requisitos para o credenciamento no Igarassu Previdência. Além disso, apresenta benchmark compatível com metas de rentabilidades institucionais e parâmetros técnicos de risco e performance semelhantes com outras classes de fundos do mercado e fundos credenciados.		



MINISTÉRIO DA PREVIDÊNCIA SOCIAL - MPS

SECRETARIA DE POLÍTICAS DE PREVIDÊNCIA SOCIAL - SPPS

DEPARTAMENTO DOS REGIMES DE PREVIDÊNCIA NO SERVIÇO PÚBLICO - DRPSP



Documento Assinado Digitalmente por: LUZIA FRANCISCA DOS SANTOS FRANCISCO BARRETO DE MENEZES LEITE
Acesse em: https://eic.itec.pe.gov.br/epp/va/68300020180000010106005075a24c511b50d074d3a7de35d

DEMONSTRATIVO DE APLICAÇÕES E INVESTIMENTOS DOS RECURSOS - DAIR

FUNDOS DE INVESTIMENTO ANALISADOS			
Instituição:	30.822.936/0001-69 - BB Gestão de Recursos Distribuidora de Títulos e Valores Mobiliários S.A	Número do Termo de Análise de Credenciamento/Cadastramento:	
Segmento:	Renda Fixa	Tipo de Ativo: FI 100% títulos TN - Art. 7º, I, b	
CNPJ do Fundo de Investimento Analisado:	19768733000107	Nome do Fundo de Investimento Analisado: FUNDO DE INVESTIMENTO CAIXA BRASIL 2018 II TÍTULOS PÚBLICOS RENDA FIXA	
Data da Análise:	06/06/2016		
Conclusão da Análise do Fundo:	O fundo possui patrimônio suficiente para suportar aplicação visando a diversificação da carteira de investimentos e respeitando os limites da Resolução CMN 3.922/2010 e 4.392/2014 e outras disposições normatizadoras e reguladoras, bem como, atende os requisitos para o credenciamento no Igarassu Previdência. Além disso, apresenta benchmark compatível com metas de rentabilidades institucionais e parâmetros técnicos de risco e performance semelhantes com outras classes de fundos do mercado e fundos credenciados.		
Instituição:	30.822.936/0001-69 - BB Gestão de Recursos Distribuidora de Títulos e Valores Mobiliários S.A	Número do Termo de Análise de Credenciamento/Cadastramento:	
Segmento:	Renda Fixa	Tipo de Ativo: FI de Renda Fixa - Art. 7º, IV, a	
CNPJ do Fundo de Investimento Analisado:	25078994000190	Nome do Fundo de Investimento Analisado: BB PREVIDENCIÁRIO RENDA FIXA ALOCAÇÃO ATIVA FUNDO DE INVESTIMENTO EM COTAS DE FUNDO DE INVESTIMENTO	
Data da Análise:	06/06/2016		
Conclusão da Análise do Fundo:	O fundo possui patrimônio suficiente para suportar aplicação visando a diversificação da carteira de investimentos e respeitando os limites da Resolução CMN 3.922/2010 e 4.392/2014 e outras disposições normatizadoras e reguladoras, bem como, atende os requisitos para o credenciamento no Igarassu Previdência. Além disso, apresenta benchmark compatível com metas de rentabilidades institucionais e parâmetros técnicos de risco e performance semelhantes com outras classes de fundos do mercado e fundos credenciados.		
Instituição:	00.360.305/0001-04 - CAIXA ECONOMICA FEDERAL	Número do Termo de Análise de Credenciamento/Cadastramento:	
Segmento:	Renda Fixa	Tipo de Ativo: FI de Renda Fixa - Art. 7º, IV, a	
CNPJ do Fundo de Investimento Analisado:	14508643000155	Nome do Fundo de Investimento Analisado: FUNDO DE INVESTIMENTO CAIXA BRASIL DISPONIBILIDADES RENDA FIXA	
Data da Análise:	09/06/2016		
Conclusão da Análise do Fundo:	O fundo possui patrimônio suficiente para suportar aplicação visando a diversificação da carteira de investimentos e respeitando os limites da Resolução CMN 3.922/2010 e 4.392/2014 e outras disposições normatizadoras e reguladoras, bem como, atende os requisitos para o credenciamento no Igarassu Previdência. Além disso, apresenta benchmark compatível com metas de rentabilidades institucionais e parâmetros técnicos de risco e performance semelhantes com outras classes de fundos do mercado e fundos credenciados.		
Instituição:	90.400.888/0001-42 - Banco Santander Brasil S/A	Número do Termo de Análise de Credenciamento/Cadastramento:	
Segmento:	Renda Fixa	Tipo de Ativo: FI 100% títulos TN - Art. 7º, I, b	
CNPJ do Fundo de Investimento Analisado:	13455117000101	Nome do Fundo de Investimento Analisado: SANTANDER FIC IMA B 5 TIT PUB RF	
Data da Análise:	06/06/2016		
Conclusão da Análise do Fundo:	O fundo possui patrimônio suficiente para suportar aplicação visando a diversificação da carteira de investimentos e respeitando os limites da Resolução CMN 3.922/2010 e 4.392/2014 e outras disposições normatizadoras e reguladoras, bem como, atende os requisitos para o credenciamento no Igarassu Previdência. Além disso, apresenta benchmark compatível com metas de rentabilidades institucionais e parâmetros técnicos de risco e performance semelhantes com outras classes de fundos do mercado e fundos credenciados.		



DEMONSTRATIVO DE APLICAÇÕES E INVESTIMENTOS DOS RECURSOS - DAIR

CARTEIRA DE INVESTIMENTOS								
SEGMENTO	TIPO DE ATIVO	LIMITE DA RESOLUÇÃO CMN %	FUNDO / PLANO CONSTITUÍDO	CARTEIRA ADMINISTRADA	IDENTIFICAÇÃO DO ATIVO	INDEXADOR / ÍNDICE DE REFERÊNCIA	QUANTIDADE	% DE RECURSOS DO RPPS
							VALOR ATUAL ATIVO	VALOR ATUAL DO PATRIMÔNIO LÍQUIDO DO FUNDO
							VALOR TOTAL ATUAL	% PATRIMÔNIO LÍQUIDO DO FUNDO
Renda Fixa	FI 100% títulos TN	99,99	PLANO FINANCEIRO		11.180.607/0001-17 - SANTANDER FIC IMA B TIT PUB RF LP	IMA-B	3718,8542200000	
							R\$ 244,7015342000	R\$ 62.836.762,1600000000
							R\$ 910.009,3300000000	4,44%
Renda Fixa	FI 100% títulos TN	99,99	PLANO PREVIDENCIÁRIO		13.455.117/0001-01 - SANTANDER FIC IMA B 5 TIT PUB RF	IMA-B 5	14180,3323510000	
							R\$ 18,7331473000	R\$ 1.333.978.210,5200000000
							R\$ 265.642,2500000000	0,00%
Renda Fixa	FI 100% títulos TN	99,99	PLANO PREVIDENCIÁRIO		10.979.025/0001-32 - SANTANDER FI IRF M1 TP RF	IRF-M (prefixado)	0,0000000000	
							R\$ 20,8660259000	R\$ 224.836.297,3700000000
							R\$ 0,0000000000	0,00%
Renda Fixa	FI 100% títulos TN	99,99	PLANO PREVIDENCIÁRIO		11.180.607/0001-17 - SANTANDER FIC IMA B TIT PUB RF LP	IMA-B	4732,2009250000	
							R\$ 244,7015342000	R\$ 62.836.762,1600000000
							R\$ 1.157.976,8300000000	0,00%
Renda Fixa	FI 100% títulos TN	99,99	PLANO PREVIDENCIÁRIO		10.979.017/0001-96 - SANTANDER FIC IRFM1 TP RF	IRF-M 1	0,0000000000	
							R\$ 20,8660259000	R\$ 67.718.364,4000000000
							R\$ 0,0000000000	0,00%
Renda Fixa	FI 100% títulos TN	99,99	PLANO FINANCEIRO		07.442.078/0001-05 - BB PREVIDENCIÁRIO RENDA FIXA IMA-B TÍTULOS PÚBLICOS FUNDO DE INVESTIMENTO	IMA-B	3761406,7646160000	
							R\$ 4,1888209630	R\$ 6.008.152.260,6500000000
							R\$ 15.755.859,5100000000	2,22%
Renda Fixa	FI 100% títulos TN	99,99	PLANO FINANCEIRO		13.327.340/0001-73 - BB PREVIDENCIÁRIO RENDA FIXA IMA-B5+ TÍTULOS PÚBLICOS FUNDO DE INVESTIMENTO	IMA-B 5+	2255201,6594420000	
							R\$ 2,1704785570	R\$ 1.864.265.902,9400000000
							R\$ 4.894.866,8400000000	0,26%
Renda Fixa	FI 100% títulos TN	99,99	PLANO FINANCEIRO		10.740.670/0001-06 - FUNDO DE INVESTIMENTO CAIXA BRASIL IRF-M 1 TÍTULOS PÚBLICOS RENDA FIXA	IRF-M 1	0,0000000000	0,00
							R\$ 2,0425180000	R\$ 11.686.776.140,4400000000
							R\$ 0,0000000000	0,00



MINISTÉRIO DA PREVIDÊNCIA SOCIAL - MPS

SECRETARIA DE POLÍTICAS DE PREVIDÊNCIA SOCIAL - SPPS

DEPARTAMENTO DOS REGIMES DE PREVIDÊNCIA NO SERVIÇO PÚBLICO - DRPSP



Documento Assinado Digitalmente por: LUIZ ANTONIO DE SA ANTÔNIO BRASILEIRO GARRETO DE MENEZES FERREIRA
Acesse em: https://stc.cef.br/portal/assinatura/validarDocumento.asp?codigoDocumento=0656005075a24c511b309d14a7a7de3fd

DEMONSTRATIVO DE APLICAÇÕES E INVESTIMENTOS DOS RECURSOS - DAIR

CARTEIRA DE INVESTIMENTOS										
SEGMENTO	TIPO DE ATIVO	LIMITE DA RESOLUÇÃO CMN %	FUNDO / PLANO CONSTITUÍDO	CARTEIRA ADMINISTRADA	IDENTIFICAÇÃO DO ATIVO	INDEXADOR / ÍNDICE DE REFERÊNCIA	QUANTIDADE	% DE RECURSOS DO RPPS		
							VALOR ATUAL ATIVO	VALOR ATUAL DO PATRIMÔNIO LÍQUIDO DO FUNDO	VALOR ATUAL DO PATRIMÔNIO LÍQUIDO DO FUNDO	% PATRIMÔNIO LÍQUIDO DO FUNDO
							VALOR TOTAL ATUAL			
Renda Fixa	FI 100% títulos TN	99,99	PLANO FINANCEIRO		10.740.658/0001-93 - FUNDO DE INVESTIMENTO CAIXA BRASIL IMA-B TÍTULOS PÚBLICOS RENDA FIXA LONGO PRAZO	IMA-B	10661151,5325360000			
							R\$ 2,3655470000	R\$ 5.631.232.992,3100000000	0,00	
							R\$ 25.219.455,0200000000		4,49	
Renda Fixa	FI 100% títulos TN	99,99	PLANO FINANCEIRO		19.768.733/0001-07 - FUNDO DE INVESTIMENTO CAIXA BRASIL 2018 II TÍTULOS PÚBLICOS RENDA FIXA	IMA-B	3000000,0000000000			
							R\$ 1,1529480000	R\$ 3.081.290.738,0100000000	0,00	
							R\$ 3.458.844,0000000000		1,17	
Renda Fixa	FI 100% títulos TN	99,99	PLANO FINANCEIRO		10.577.503/0001-88 - FUNDO DE INVESTIMENTO CAIXA BRASIL IMA-B 5+ TÍTULOS PÚBLICOS RENDA FIXA LONGO PRAZO	IMA-B 5+	564806,3590150000			
							R\$ 1,7087550000	R\$ 1.371.672.892,5100000000	0,00	
							R\$ 965.115,6900000000		0,00	
Renda Fixa	FI 100% títulos TN	99,99	PLANO FINANCEIRO		11.060.913/0001-10 - FUNDO DE INVESTIMENTO CAIXA BRASIL IMA-B 5 TÍTULOS PÚBLICOS RENDA FIXA LONGO PRAZO	IMA-B 5	0,0000000000			
							R\$ 2,2112100000	R\$ 5.626.003.834,3400000000	0,00	
							R\$ 0,0000000000		0,00	
Sub-total por Tipo de Ativo	FI 100% títulos TN						20.265,197,70			
							R\$ 52.627.769,47			
Renda Fixa	FI de Renda Fixa	30,00	PLANO FINANCEIRO		13.077.418/0001-49 - BB PREVIDENCIÁRIO RENDA FIXA PERFIL FUNDO DE INVESTIMENTO EM COTAS DE FUNDOS DE INVESTIMENTO	CDI	0,0000000000			
							R\$ 1,8523830000	R\$ 4.816.396.409,1500000000	0,00	
							R\$ 0,0000000000		0,00	
Renda Fixa	FI de Renda Fixa	30,00	TAXA DE ADMINISTRAÇÃO		06.095.438/0001-87 - SANTANDER FIC FI INSTITUCIONAL RF	Outros (especificar)	1321,7130690000			
							R\$ 423,2051043000	R\$ 614.260.666,6600000000	0,09	
							R\$ 559.355,7200000000		0,09	
Renda Fixa	FI de Renda Fixa	30,00	PLANO FINANCEIRO		05.164.356/0001-84 - CAIXA BRASIL TITULOS PÚBLICOS RF	CDI	0,0000000000		0,00	
							R\$ 3,2624220000	R\$ 1.908.851.339,3600000000	0,00	
							R\$ 0,0000000000		0,00	



Documento Assinado Digitalmente por: ELIZABETH SANTOS BRASILEIRO MENZES
 Acesse em: https://etecfoc.gov.br/ppa/gilite/oc/seim/Codigo/gilite/documentos/06505075124c51b309d74d3a7de381

DEMONSTRATIVO DE APLICAÇÕES E INVESTIMENTOS DOS RECURSOS - DAIR

CARTEIRA DE INVESTIMENTOS								
SEGMENTO	TIPO DE ATIVO	LIMITE DA RESOLUÇÃO CMN %	FUNDO / PLANO CONSTITUÍDO	CARTEIRA ADMINISTRADA	IDENTIFICAÇÃO DO ATIVO	INDEXADOR / ÍNDICE DE REFERÊNCIA	QUANTIDADE	% DE RECURSOS DO RPPS
							VALOR ATUAL ATIVO	VALOR ATUAL DO PATRIMÔNIO LÍQUIDO DO FUNDO
							VALOR TOTAL ATUAL	% PATRIMÔNIO LÍQUIDO DO FUNDO
Renda Fixa	FI de Renda Fixa	30,00	PLANO FINANCEIRO		19.303.795/0001-35 - BB PREVIDENCIÁRIO RENDA FIXA TÍTULOS PÚBLICOS IPCA III FUNDO DE INVESTIMENTO	IPCA	1261438,0298850000	
							R\$ 1,5123207790	R\$ 1.011.048.483,7900000000
							R\$ 1.907.698,9400000000	
Sub-total por Tipo de Ativo	FI de Renda Fixa						1.262.759,74	
							R\$ 2.467.054,66	
Sub-total por Segmento							21527957,4460590000	
							R\$ 55.094.824,13	
Renda Variável	FI Multimercado - Aberto	5,00	PLANO PREVIDENCIÁRIO		03.765.626/0001-87 - SANTANDER PERFORMANCE FIC MM	CDI	0,0000000000	
							R\$ 833,5404933000	R\$ 2.635.283.307,0700000000
							R\$ 0,0000000000	
Sub-total por Tipo de Ativo	FI Multimercado - Aberto						0,00	
							R\$ 0,00	
Sub-total por Segmento							0E-10	
							R\$ 0,00	
Disponibilidades Financeiras					1361 / 15.527-6 - 1 Banco do Brasil S.A.		1,0000000000	
							R\$ 3.686,2900000000	
							R\$ 3.686,2900000000	
Disponibilidades Financeiras					2191 / 65-0 - 104 Caixa Econômica Federal		1,0000000000	0,01
							R\$ 3.094,1700000000	
							R\$ 3.094,1700000000	



DEMONSTRATIVO DE APLICAÇÕES E INVESTIMENTOS DOS RECURSOS - DAIR

CARTEIRA DE INVESTIMENTOS								
SEGMENTO	TIPO DE ATIVO	LIMITE DA RESOLUÇÃO CMN %	FUNDO / PLANO CONSTITUÍDO	CARTEIRA ADMINISTRADA	IDENTIFICAÇÃO DO ATIVO	INDEXADOR / ÍNDICE DE REFERÊNCIA	QUANTIDADE	% DE RECURSOS DO RPPS
							VALOR ATUAL ATIVO	VALOR ATUAL DO PATRIMÔNIO LÍQUIDO DO FUNDO
							VALOR TOTAL ATUAL	% PATRIMÔNIO LÍQUIDO DO FUNDO
Disponibilidades Financeiras					4025 / 13.000.095-5 - 33 Banco Santander (Brasil) S.A.		1,0000000000	
							R\$ 572.373,2100000000	
							R\$ 572.373,2100000000	
Disponibilidades Financeiras					4025 / 13.000.104-2 - 33 Banco Santander (Brasil) S.A.		1,0000000000	
							R\$ 38.049,1800000000	
							R\$ 38.049,1800000000	
Disponibilidades Financeiras					4025 / 45.000.002-6 - 33 Banco Santander (Brasil) S.A.		1,0000000000	
							R\$ 206,5400000000	
							R\$ 206,5400000000	
Sub-total por Segmento							5,0000000000	
							R\$ 617.409,39	

TOTAL DE RECURSOS DO RPPS PARA CÔMPUTO DOS LIMITES: R\$ 55.712.233,52

TOTAL GERAL DE RECURSOS DO RPPS: R\$ 55.712.233,52



Documento Assinado Digitalmente por: LIZIA FRANCISCA DOS SANTOS FRANCISCA BARRETO DE OLIVEIRA
Acesse em: https://scte.ce.gov.br/ppv/validador/validador.jspx?CodigoDocumento=0046905b-4a2-451b890d70da7e35d821

DEMONSTRATIVO DE APLICAÇÕES E INVESTIMENTOS DOS RECURSOS - DAIR

APLICAÇÕES E RESGATES					
Nº da APR	Tipo da Operação	Data da Operação	Data de Liquidação	Quantidade	Valor da Operação
A1702001	Nova Aplicação em Ativo Mantido na Carteira	09/02/2017		2485.9219340000	R\$ 600.000,00
A1702016	Nova Aplicação em Ativo Mantido na Carteira	16/02/2017		6630.9766460000	R\$ 1.600.000,00
A1702017	Resgate / Venda	22/02/2017		6164.3203370000	R\$ 1.500.000,00
A1702014	Resgate / Venda	21/02/2017		5257.8119630000	R\$ 109.523,33
A1702005	Nova Aplicação em Ativo Mantido na Carteira	21/02/2017		335.8895560000	R\$ 81.500,00
A1702006	Nova Aplicação em Ativo Mantido na Carteira	23/02/2017		3988.7911890000	R\$ 976.908,88
A1702015	Resgate / Venda	21/02/2017		40750.9014500000	R\$ 830.375,55
A1702012	Nova Aplicação em Ativo Mantido na Carteira	22/02/2017		173610.2445940000	R\$ 374.411,11
A1702007	Resgate / Venda	21/02/2017		410998.1954450000	R\$ 838.037,77
A1702009	Aplicação Inicial / Compra / Aporte ou Vinculação de Bens	24/02/2017		564806.3590150000	R\$ 965.106,66
A1702018	Aplicação Inicial / Compra / Aporte ou Vinculação de Bens	21/02/2017		436892.5260080000	R\$ 961.497,77
A1702019	Resgate / Venda	24/02/2017		436892.5260080000	R\$ 966.000,00
A1702010	Resgate / Venda	21/02/2017		151349.7239740000	R\$ 279.922,22
A1702004	Resgate / Venda	07/02/2017		118.9438000000	R\$ 50.000,00
A1702008	Resgate / Venda	21/02/2017		7931.6654700000	R\$ 25.831,11
A1702011	Resgate / Venda	15/02/2017		36731.3749700000	R\$ 55.358,22
A1702013	Resgate / Venda	21/02/2017		44.0405250000	R\$ 36.709,56



DEMONSTRATIVO DE APLICAÇÕES E INVESTIMENTOS DOS RECURSOS - DAIR

PORTFÓLIO										
SEGMENTO	TIPO DE ATIVO	LIMITE RESOLUÇÃO CMN (%)	LIMITE INFERIOR (%)	ESTRATÉGIA ALVO (%)	LIMITE SUPERIOR (%)	FUNDO / PLANO CONSTITUÍDO	CARTEIRA ADMINISTRADA	IDENTIFICAÇÃO DO ATIVO	INDEXADO / ÍNDICE DE REFERÊNCIA	
Renda Fixa	FI 100% títulos TN	99.99				PLANO FINANCEIRO		11.180.607/0001-17 - SANTANDER FIC IMA B TIT PUB RF LP	IMA-B	
		Quantidade	Valor Ativo		Valor Total		% Recursos RPPS			
Mês Atual		3718.8542200000	R\$ 244,70		R\$ 910.009,33		2,00 %			
Mês Anterior										
AVALIAÇÃO DO DESEMPENHO E EVOLUÇÃO DAS APLICAÇÕES (Mês Atual x Mês Anterior)								COMPOSIÇÃO DA CARTEIRA (PRAZO)		
RENTABILIDADE DO ATIVO (%)	EVOLUÇÃO DA APLICAÇÃO (%)	VARIÇÃO PATRIMONIAL	RENTABILIDADE LÍQUIDA ESTIMADA NO MÊS (%)	VARIÇÃO PERCENTUAL DO ÍNDICE DE REFERÊNCIA (%)	CONTRIBUIÇÃO EM RELAÇÃO AO ÍNDICE DE REFERÊNCIA/ OU DESEMPENHO DO FUNDO COMO % DO ÍNDICE DE REFERÊNCIA		PRAZO MÉDIO DA CARTEIRA DE TÍTULOS DO FUNDO (EM MESES (30) DIAS) NO ÚLTIMO DIA ÚTIL DO MÊS			
SEGMENTO	TIPO DE ATIVO	LIMITE RESOLUÇÃO CMN (%)	LIMITE INFERIOR (%)	ESTRATÉGIA ALVO (%)	LIMITE SUPERIOR (%)	FUNDO / PLANO CONSTITUÍDO	CARTEIRA ADMINISTRADA	IDENTIFICAÇÃO DO ATIVO	INDEXADO / ÍNDICE DE REFERÊNCIA	
Renda Fixa	FI 100% títulos TN	99.99				PLANO PREVIDENCIÁRIO		13.455.117/0001-01 - SANTANDER FIC IMA B 5 TIT PUB RF	IMA-B 5	
		Quantidade	Valor Ativo		Valor Total		% Recursos RPPS			
Mês Atual		14180.3323510000	R\$ 18,73		R\$ 265.642,25		0,00 %			
Mês Anterior										
AVALIAÇÃO DO DESEMPENHO E EVOLUÇÃO DAS APLICAÇÕES (Mês Atual x Mês Anterior)								COMPOSIÇÃO DA CARTEIRA (PRAZO)		
RENTABILIDADE DO ATIVO (%)	EVOLUÇÃO DA APLICAÇÃO (%)	VARIÇÃO PATRIMONIAL	RENTABILIDADE LÍQUIDA ESTIMADA NO MÊS (%)	VARIÇÃO PERCENTUAL DO ÍNDICE DE REFERÊNCIA (%)	CONTRIBUIÇÃO EM RELAÇÃO AO ÍNDICE DE REFERÊNCIA/ OU DESEMPENHO DO FUNDO COMO % DO ÍNDICE DE REFERÊNCIA		PRAZO MÉDIO DA CARTEIRA DE TÍTULOS DO FUNDO (EM MESES (30) DIAS) NO ÚLTIMO DIA ÚTIL DO MÊS			



DEMONSTRATIVO DE APLICAÇÕES E INVESTIMENTOS DOS RECURSOS - DAIR

SEGMENTO	TIPO DE ATIVO	LIMITE RESOLUÇÃO CMN (%)	LIMITE INFERIOR (%)	ESTRATÉGIA ALVO (%)	LIMITE SUPERIOR (%)	FUNDO / PLANO CONSTITUÍDO	CARTEIRA ADMINISTRADA	IDENTIFICAÇÃO DO ATIVO	INDEXADO / ÍNDICE DE REFERÊNCIA
Renda Fixa	FI 100% títulos TN	99.99				PLANO PREVIDENCIÁRIO		10.979.025/0001-32 - SANTANDER FI IRF M1 TP RF	IRF-M (prefixo 0)

	Quantidade	Valor Ativo	Valor Total	% Recursos RPPS
Mês Atual	0E-10	R\$ 20,87	R\$ 0,00	0,00 %
Mês Anterior				

AVALIAÇÃO DO DESEMPENHO E EVOLUÇÃO DAS APLICAÇÕES (Mês Atual x Mês Anterior)						COMPOSIÇÃO DA CARTEIRA (PRAZO)
RENTABILIDADE DO ATIVO (%)	EVOLUÇÃO DA APLICAÇÃO (%)	VARIAÇÃO PATRIMONIAL	RENTABILIDADE LÍQUIDA ESTIMADA NO MÊS (%)	VARIAÇÃO PERCENTUAL DO ÍNDICE DE REFERÊNCIA (%)	CONTRIBUIÇÃO EM RELAÇÃO AO ÍNDICE DE REFERÊNCIA/ OU DESEMPENHO DO FUNDO COMO % DO ÍNDICE DE REFERÊNCIA	PRAZO MÉDIO DA CARTEIRA DE TÍTULOS DO FUNDO (EM MESES (30 DIAS) NO ÚLTIMO DIA ÚTIL DO MÊS)

SEGMENTO	TIPO DE ATIVO	LIMITE RESOLUÇÃO CMN (%)	LIMITE INFERIOR (%)	ESTRATÉGIA ALVO (%)	LIMITE SUPERIOR (%)	FUNDO / PLANO CONSTITUÍDO	CARTEIRA ADMINISTRADA	IDENTIFICAÇÃO DO ATIVO	INDEXADO / ÍNDICE DE REFERÊNCIA
Renda Fixa	FI 100% títulos TN	99.99				PLANO PREVIDENCIÁRIO		11.180.607/0001-17 - SANTANDER FIC IMA B TIT PUB RF LP	IMA-B

	Quantidade	Valor Ativo	Valor Total	% Recursos RPPS
Mês Atual	4732.2009250000	R\$ 244,70	R\$ 1.157.976,83	2,00 %
Mês Anterior				

AVALIAÇÃO DO DESEMPENHO E EVOLUÇÃO DAS APLICAÇÕES (Mês Atual x Mês Anterior)						COMPOSIÇÃO DA CARTEIRA (PRAZO)
RENTABILIDADE DO ATIVO (%)	EVOLUÇÃO DA APLICAÇÃO (%)	VARIAÇÃO PATRIMONIAL	RENTABILIDADE LÍQUIDA ESTIMADA NO MÊS (%)	VARIAÇÃO PERCENTUAL DO ÍNDICE DE REFERÊNCIA (%)	CONTRIBUIÇÃO EM RELAÇÃO AO ÍNDICE DE REFERÊNCIA/ OU DESEMPENHO DO FUNDO COMO % DO ÍNDICE DE REFERÊNCIA	PRAZO MÉDIO DA CARTEIRA DE TÍTULOS DO FUNDO (EM MESES (30 DIAS) NO ÚLTIMO DIA ÚTIL DO MÊS)



DEMONSTRATIVO DE APLICAÇÕES E INVESTIMENTOS DOS RECURSOS - DAIR

SEGMENTO	TIPO DE ATIVO	LIMITE RESOLUÇÃO CMN (%)	LIMITE INFERIOR (%)	ESTRATÉGIA ALVO (%)	LIMITE SUPERIOR (%)	FUNDO / PLANO CONSTITUÍDO	CARTEIRA ADMINISTRADA	IDENTIFICAÇÃO DO ATIVO	INDEXADO / ÍNDICE DE REFERÊNCIA
Renda Fixa	FI 100% títulos TN	99.99				PLANO PREVIDENCIÁRIO		10.979.017/0001-96 - SANTANDER FIC IRFM1 TP RF	IRF-M 1

	Quantidade	Valor Ativo	Valor Total	% Recursos RPPS
Mês Atual	0E-10	R\$ 20,87	R\$ 0,00	0,00 %
Mês Anterior				

AVALIAÇÃO DO DESEMPENHO E EVOLUÇÃO DAS APLICAÇÕES (Mês Atual x Mês Anterior)						COMPOSIÇÃO DA CARTEIRA (PRAZO)
RENTABILIDADE DO ATIVO (%)	EVOLUÇÃO DA APLICAÇÃO (%)	VARIAÇÃO PATRIMONIAL	RENTABILIDADE LÍQUIDA ESTIMADA NO MÊS (%)	VARIAÇÃO PERCENTUAL DO ÍNDICE DE REFERÊNCIA (%)	CONTRIBUIÇÃO EM RELAÇÃO AO ÍNDICE DE REFERÊNCIA/ OU DESEMPENHO DO FUNDO COMO % DO ÍNDICE DE REFERÊNCIA	PRAZO MÉDIO DA CARTEIRA DE TÍTULOS DO FUNDO (EM MESES (30) DIAS) NO ÚLTIMO DIA ÚTIL DO MÊS

SEGMENTO	TIPO DE ATIVO	LIMITE RESOLUÇÃO CMN (%)	LIMITE INFERIOR (%)	ESTRATÉGIA ALVO (%)	LIMITE SUPERIOR (%)	FUNDO / PLANO CONSTITUÍDO	CARTEIRA ADMINISTRADA	IDENTIFICAÇÃO DO ATIVO	INDEXADO / ÍNDICE DE REFERÊNCIA
Renda Fixa	FI 100% títulos TN	99.99				PLANO FINANCEIRO		07.442.078/0001-05 - BB PREVIDENCIÁRIO RENDA FIXA IMA-B TÍTULOS PÚBLICOS FUNDO DE INVESTIMENTO	IMA-B

	Quantidade	Valor Ativo	Valor Total	% Recursos RPPS
Mês Atual	3761406.7646160000	R\$ 4,19	R\$ 15.755.859,51	28,00 %
Mês Anterior				

AVALIAÇÃO DO DESEMPENHO E EVOLUÇÃO DAS APLICAÇÕES (Mês Atual x Mês Anterior)						COMPOSIÇÃO DA CARTEIRA (PRAZO)
RENTABILIDADE DO ATIVO (%)	EVOLUÇÃO DA APLICAÇÃO (%)	VARIAÇÃO PATRIMONIAL	RENTABILIDADE LÍQUIDA ESTIMADA NO MÊS (%)	VARIAÇÃO PERCENTUAL DO ÍNDICE DE REFERÊNCIA (%)	CONTRIBUIÇÃO EM RELAÇÃO AO ÍNDICE DE REFERÊNCIA/ OU DESEMPENHO DO FUNDO COMO % DO ÍNDICE DE REFERÊNCIA	PRAZO MÉDIO DA CARTEIRA DE TÍTULOS DO FUNDO (EM MESES (30) DIAS) NO ÚLTIMO DIA ÚTIL DO MÊS



DEMONSTRATIVO DE APLICAÇÕES E INVESTIMENTOS DOS RECURSOS - DAIR

SEGMENTO	TIPO DE ATIVO	LIMITE RESOLUÇÃO CMN (%)	LIMITE INFERIOR (%)	ESTRATÉGIA ALVO (%)	LIMITE SUPERIOR (%)	FUNDO / PLANO CONSTITUÍDO	CARTEIRA ADMINISTRADA	IDENTIFICAÇÃO DO ATIVO	INDEXADO / ÍNDICE DE REFERÊNCIA
Renda Fixa	FI 100% títulos TN	99.99				PLANO FINANCEIRO		13.327.340/0001-73 - BB PREVIDENCIÁRIO RENDA FIXA IMA-B5+ TÍTULOS PÚBLICOS FUNDO DE INVESTIMENTO	IMA-B 5+
		Quantidade		Valor Ativo		Valor Total		% Recursos RPPS	
Mês Atual		2255201.6594420000		R\$ 2,17		R\$ 4.894.866,84		9,00 %	
Mês Anterior									
AVALIAÇÃO DO DESEMPENHO E EVOLUÇÃO DAS APLICAÇÕES (Mês Atual x Mês Anterior)								COMPOSIÇÃO DA CARTEIRA (PRAZO)	
RENTABILIDADE DO ATIVO (%)	EVOLUÇÃO DA APLICAÇÃO (%)	VARIAÇÃO PATRIMONIAL	RENTABILIDADE LÍQUIDA ESTIMADA NO MÊS (%)	VARIAÇÃO PERCENTUAL DO ÍNDICE DE REFERÊNCIA (%)	CONTRIBUIÇÃO EM RELAÇÃO AO ÍNDICE DE REFERÊNCIA/ OU DESEMPENHO DO FUNDO COMO % DO ÍNDICE DE REFERÊNCIA		PRAZO MÉDIO DA CARTEIRA DE TÍTULOS DO FUNDO (EM MESES (30) DIAS) NO ÚLTIMO DIA ÚTIL DO MÊS		
SEGMENTO	TIPO DE ATIVO	LIMITE RESOLUÇÃO CMN (%)	LIMITE INFERIOR (%)	ESTRATÉGIA ALVO (%)	LIMITE SUPERIOR (%)	FUNDO / PLANO CONSTITUÍDO	CARTEIRA ADMINISTRADA	IDENTIFICAÇÃO DO ATIVO	INDEXADO / ÍNDICE DE REFERÊNCIA
Renda Fixa	FI 100% títulos TN	99.99				PLANO FINANCEIRO		10.740.670/0001-06 - FUNDO DE INVESTIMENTO CAIXA BRASIL IRF-M 1 TÍTULOS PÚBLICOS RENDA FIXA	IRF-M 1
		Quantidade		Valor Ativo		Valor Total		% Recursos RPPS	
Mês Atual		0E-10		R\$ 2,04		R\$ 0,00		0,00 %	
Mês Anterior									
AVALIAÇÃO DO DESEMPENHO E EVOLUÇÃO DAS APLICAÇÕES (Mês Atual x Mês Anterior)								COMPOSIÇÃO DA CARTEIRA (PRAZO)	
RENTABILIDADE DO ATIVO (%)	EVOLUÇÃO DA APLICAÇÃO (%)	VARIAÇÃO PATRIMONIAL	RENTABILIDADE LÍQUIDA ESTIMADA NO MÊS (%)	VARIAÇÃO PERCENTUAL DO ÍNDICE DE REFERÊNCIA (%)	CONTRIBUIÇÃO EM RELAÇÃO AO ÍNDICE DE REFERÊNCIA/ OU DESEMPENHO DO FUNDO COMO % DO ÍNDICE DE REFERÊNCIA		PRAZO MÉDIO DA CARTEIRA DE TÍTULOS DO FUNDO (EM MESES (30) DIAS) NO ÚLTIMO DIA ÚTIL DO MÊS		



DEMONSTRATIVO DE APLICAÇÕES E INVESTIMENTOS DOS RECURSOS - DAIR

SEGMENTO	TIPO DE ATIVO	LIMITE RESOLUÇÃO CMN (%)	LIMITE INFERIOR (%)	ESTRATÉGIA ALVO (%)	LIMITE SUPERIOR (%)	FUNDO / PLANO CONSTITUÍDO	CARTEIRA ADMINISTRADA	IDENTIFICAÇÃO DO ATIVO	INDEXADO / ÍNDICE DE REFERÊNCIA
Renda Fixa	FI 100% títulos TN	99.99				PLANO FINANCEIRO		10.740.658/0001-93 - FUNDO DE INVESTIMENTO CAIXA BRASIL IMA-B TÍTULOS PÚBLICOS RENDA FIXA LONGO PRAZO	IMA-B

	Quantidade	Valor Ativo	Valor Total	% Recursos RPPS
Mês Atual	10661151.5325360000	R\$ 2,37	R\$ 25.219.455,02	45,00 %
Mês Anterior				

AVALIAÇÃO DO DESEMPENHO E EVOLUÇÃO DAS APLICAÇÕES (Mês Atual x Mês Anterior)						COMPOSIÇÃO DA CARTEIRA (PRAZO)	
RENTABILIDADE DO ATIVO (%)	EVOLUÇÃO DA APLICAÇÃO (%)	VARIAÇÃO PATRIMONIAL	RENTABILIDADE LÍQUIDA ESTIMADA NO MÊS (%)	VARIAÇÃO PERCENTUAL DO ÍNDICE DE REFERÊNCIA (%)	CONTRIBUIÇÃO EM RELAÇÃO AO ÍNDICE DE REFERÊNCIA/ OU DESEMPENHO DO FUNDO COMO % DO ÍNDICE DE REFERÊNCIA	PRAZO MÉDIO DA CARTEIRA DE TÍTULOS DO FUNDO (EM MESES (30) DIAS) NO ÚLTIMO DIA ÚTIL DO MÊS	

SEGMENTO	TIPO DE ATIVO	LIMITE RESOLUÇÃO CMN (%)	LIMITE INFERIOR (%)	ESTRATÉGIA ALVO (%)	LIMITE SUPERIOR (%)	FUNDO / PLANO CONSTITUÍDO	CARTEIRA ADMINISTRADA	IDENTIFICAÇÃO DO ATIVO	INDEXADO / ÍNDICE DE REFERÊNCIA
Renda Fixa	FI 100% títulos TN	99.99				PLANO FINANCEIRO		19.768.733/0001-07 - FUNDO DE INVESTIMENTO CAIXA BRASIL 2018 II TÍTULOS PÚBLICOS RENDA FIXA	IMA-B

	Quantidade	Valor Ativo	Valor Total	% Recursos RPPS
Mês Atual	3000000.0000000000	R\$ 1,15	R\$ 3.458.844,00	6,00 %
Mês Anterior				

AVALIAÇÃO DO DESEMPENHO E EVOLUÇÃO DAS APLICAÇÕES (Mês Atual x Mês Anterior)						COMPOSIÇÃO DA CARTEIRA (PRAZO)	
RENTABILIDADE DO ATIVO (%)	EVOLUÇÃO DA APLICAÇÃO (%)	VARIAÇÃO PATRIMONIAL	RENTABILIDADE LÍQUIDA ESTIMADA NO MÊS (%)	VARIAÇÃO PERCENTUAL DO ÍNDICE DE REFERÊNCIA (%)	CONTRIBUIÇÃO EM RELAÇÃO AO ÍNDICE DE REFERÊNCIA/ OU DESEMPENHO DO FUNDO COMO % DO ÍNDICE DE REFERÊNCIA	PRAZO MÉDIO DA CARTEIRA DE TÍTULOS DO FUNDO (EM MESES (30) DIAS) NO ÚLTIMO DIA ÚTIL DO MÊS	



DEMONSTRATIVO DE APLICAÇÕES E INVESTIMENTOS DOS RECURSOS - DAIR

SEGMENTO	TIPO DE ATIVO	LIMITE RESOLUÇÃO CMN (%)	LIMITE INFERIOR (%)	ESTRATÉGIA ALVO (%)	LIMITE SUPERIOR (%)	FUNDO / PLANO CONSTITUÍDO	CARTEIRA ADMINISTRADA	IDENTIFICAÇÃO DO ATIVO	INDEXADO / ÍNDICE DE REFERÊNCIA
Renda Fixa	FI 100% títulos TN	99.99				PLANO FINANCEIRO		10.577.503/0001-88 - FUNDO DE INVESTIMENTO CAIXA BRASIL IMA-B 5+ TÍTULOS PÚBLICOS RENDA FIXA LONGO PRAZO	IMA-B 5+

	Quantidade	Valor Ativo	Valor Total	% Recursos RPPS
Mês Atual	564806.3590150000	R\$ 1,71	R\$ 965.115,69	2,00 %
Mês Anterior				

AVALIAÇÃO DO DESEMPENHO E EVOLUÇÃO DAS APLICAÇÕES (Mês Atual x Mês Anterior)						COMPOSIÇÃO DA CARTEIRA (PRAZO)
RENTABILIDADE DO ATIVO (%)	EVOLUÇÃO DA APLICAÇÃO (%)	VARIAÇÃO PATRIMONIAL	RENTABILIDADE LÍQUIDA ESTIMADA NO MÊS (%)	VARIAÇÃO PERCENTUAL DO ÍNDICE DE REFERÊNCIA (%)	CONTRIBUIÇÃO EM RELAÇÃO AO ÍNDICE DE REFERÊNCIA/ OU DESEMPENHO DO FUNDO COMO % DO ÍNDICE DE REFERÊNCIA	PRAZO MÉDIO DA CARTEIRA DE TÍTULOS DO FUNDO (EM MESES (30 DIAS) NO ÚLTIMO DIA ÚTIL DO MÊS)

SEGMENTO	TIPO DE ATIVO	LIMITE RESOLUÇÃO CMN (%)	LIMITE INFERIOR (%)	ESTRATÉGIA ALVO (%)	LIMITE SUPERIOR (%)	FUNDO / PLANO CONSTITUÍDO	CARTEIRA ADMINISTRADA	IDENTIFICAÇÃO DO ATIVO	INDEXADO / ÍNDICE DE REFERÊNCIA
Renda Fixa	FI 100% títulos TN	99.99				PLANO FINANCEIRO		11.060.913/0001-10 - FUNDO DE INVESTIMENTO CAIXA BRASIL IMA-B 5 TÍTULOS PÚBLICOS RENDA FIXA LONGO PRAZO	IMA-B 5

	Quantidade	Valor Ativo	Valor Total	% Recursos RPPS
Mês Atual	0E-10	R\$ 2,21	R\$ 0,00	0,00 %
Mês Anterior				

AVALIAÇÃO DO DESEMPENHO E EVOLUÇÃO DAS APLICAÇÕES (Mês Atual x Mês Anterior)						COMPOSIÇÃO DA CARTEIRA (PRAZO)
RENTABILIDADE DO ATIVO (%)	EVOLUÇÃO DA APLICAÇÃO (%)	VARIAÇÃO PATRIMONIAL	RENTABILIDADE LÍQUIDA ESTIMADA NO MÊS (%)	VARIAÇÃO PERCENTUAL DO ÍNDICE DE REFERÊNCIA (%)	CONTRIBUIÇÃO EM RELAÇÃO AO ÍNDICE DE REFERÊNCIA/ OU DESEMPENHO DO FUNDO COMO % DO ÍNDICE DE REFERÊNCIA	PRAZO MÉDIO DA CARTEIRA DE TÍTULOS DO FUNDO (EM MESES (30 DIAS) NO ÚLTIMO DIA ÚTIL DO MÊS)



DEMONSTRATIVO DE APLICAÇÕES E INVESTIMENTOS DOS RECURSOS - DAIR

SEGMENTO	TIPO DE ATIVO	LIMITE RESOLUÇÃO CMN (%)	LIMITE INFERIOR (%)	ESTRATÉGIA ALVO (%)	LIMITE SUPERIOR (%)	FUNDO / PLANO CONSTITUÍDO	CARTEIRA ADMINISTRADA	IDENTIFICAÇÃO DO ATIVO	INDEXADO / ÍNDICE DE REFERÊNCIA
Renda Fixa	FI de Renda Fixa	30.00				PLANO FINANCEIRO		13.077.418/0001-49 - BB PREVIDENCIÁRIO RENDA FIXA PERFIL FUNDO DE INVESTIMENTO EM COTAS DE FUNDOS DE INVESTIMENTO	CDI
		Quantidade		Valor Ativo		Valor Total		% Recursos RPPS	
Mês Atual		0E-10		R\$ 1,85		R\$ 0,00		0,00 %	
Mês Anterior									
AVALIAÇÃO DO DESEMPENHO E EVOLUÇÃO DAS APLICAÇÕES (Mês Atual x Mês Anterior)								COMPOSIÇÃO DA CARTEIRA (PRAZO)	
RENTABILIDADE DO ATIVO (%)	EVOLUÇÃO DA APLICAÇÃO (%)	VARIAÇÃO PATRIMONIAL	RENTABILIDADE LÍQUIDA ESTIMADA NO MÊS (%)	VARIAÇÃO PERCENTUAL DO ÍNDICE DE REFERÊNCIA (%)	CONTRIBUIÇÃO EM RELAÇÃO AO ÍNDICE DE REFERÊNCIA/ OU DESEMPENHO DO FUNDO COMO % DO ÍNDICE DE REFERÊNCIA		PRAZO MÉDIO DA CARTEIRA DE TÍTULOS DO FUNDO (EM MESES (30 DIAS) NO ÚLTIMO DIA ÚTIL DO MÊS		
SEGMENTO	TIPO DE ATIVO	LIMITE RESOLUÇÃO CMN (%)	LIMITE INFERIOR (%)	ESTRATÉGIA ALVO (%)	LIMITE SUPERIOR (%)	FUNDO / PLANO CONSTITUÍDO	CARTEIRA ADMINISTRADA	IDENTIFICAÇÃO DO ATIVO	INDEXADO / ÍNDICE DE REFERÊNCIA
Renda Fixa	FI de Renda Fixa	30.00				TAXA DE ADMINISTRAÇÃO		06.095.438/0001-87 - SANTANDER FIC FI INSTITUCIONAL RF	Outros (especificar)
		Quantidade		Valor Ativo		Valor Total		% Recursos RPPS	
Mês Atual		1321.7130690000		R\$ 423,21		R\$ 559.355,72		1,00 %	
Mês Anterior									
AVALIAÇÃO DO DESEMPENHO E EVOLUÇÃO DAS APLICAÇÕES (Mês Atual x Mês Anterior)								COMPOSIÇÃO DA CARTEIRA (PRAZO)	
RENTABILIDADE DO ATIVO (%)	EVOLUÇÃO DA APLICAÇÃO (%)	VARIAÇÃO PATRIMONIAL	RENTABILIDADE LÍQUIDA ESTIMADA NO MÊS (%)	VARIAÇÃO PERCENTUAL DO ÍNDICE DE REFERÊNCIA (%)	CONTRIBUIÇÃO EM RELAÇÃO AO ÍNDICE DE REFERÊNCIA/ OU DESEMPENHO DO FUNDO COMO % DO ÍNDICE DE REFERÊNCIA		PRAZO MÉDIO DA CARTEIRA DE TÍTULOS DO FUNDO (EM MESES (30 DIAS) NO ÚLTIMO DIA ÚTIL DO MÊS		



DEMONSTRATIVO DE APLICAÇÕES E INVESTIMENTOS DOS RECURSOS - DAIR

SEGMENTO	TIPO DE ATIVO	LIMITE RESOLUÇÃO CMN (%)	LIMITE INFERIOR (%)	ESTRATÉGIA ALVO (%)	LIMITE SUPERIOR (%)	FUNDO / PLANO CONSTITUÍDO	CARTEIRA ADMINISTRADA	IDENTIFICAÇÃO DO ATIVO	INDEXADO / ÍNDICE DE REFERÊNCIA
Renda Fixa	FI de Renda Fixa	30.00				PLANO FINANCEIRO		05.164.356/0001-84 - CAIXA BRASIL TITULOS PUBLICOS RF	CDI
		Quantidade		Valor Ativo		Valor Total		% Recursos RPPS	
Mês Atual		0E-10		R\$ 3,26		R\$ 0,00		0,00 %	
Mês Anterior									
AVALIAÇÃO DO DESEMPENHO E EVOLUÇÃO DAS APLICAÇÕES (Mês Atual x Mês Anterior)								COMPOSIÇÃO DA CARTEIRA (PRAZO)	
RENTABILIDADE DO ATIVO (%)	EVOLUÇÃO DA APLICAÇÃO (%)	VARIAÇÃO PATRIMONIAL	RENTABILIDADE LÍQUIDA ESTIMADA NO MÊS (%)	VARIAÇÃO PERCENTUAL DO ÍNDICE DE REFERÊNCIA (%)	CONTRIBUIÇÃO EM RELAÇÃO AO ÍNDICE DE REFERÊNCIA/ OU DESEMPENHO DO FUNDO COMO % DO ÍNDICE DE REFERÊNCIA	PRAZO MÉDIO DA CARTEIRA DE TÍTULOS DO FUNDO (EM MESES (30) DIAS) NO ÚLTIMO DIA ÚTIL DO MÊS			
SEGMENTO	TIPO DE ATIVO	LIMITE RESOLUÇÃO CMN (%)	LIMITE INFERIOR (%)	ESTRATÉGIA ALVO (%)	LIMITE SUPERIOR (%)	FUNDO / PLANO CONSTITUÍDO	CARTEIRA ADMINISTRADA	IDENTIFICAÇÃO DO ATIVO	INDEXADO / ÍNDICE DE REFERÊNCIA
Renda Fixa	FI de Renda Fixa	30.00				PLANO FINANCEIRO		19.303.795/0001-35 - BB PREVIDENCIÁRIO RENDA FIXA TÍTULOS PÚBLICOS IPCA III FUNDO DE INVESTIMENTO	IPCA
		Quantidade		Valor Ativo		Valor Total		% Recursos RPPS	
Mês Atual		1261438.0298850000		R\$ 1,51		R\$ 1.907.698,94		3,00 %	
Mês Anterior									
AVALIAÇÃO DO DESEMPENHO E EVOLUÇÃO DAS APLICAÇÕES (Mês Atual x Mês Anterior)								COMPOSIÇÃO DA CARTEIRA (PRAZO)	
RENTABILIDADE DO ATIVO (%)	EVOLUÇÃO DA APLICAÇÃO (%)	VARIAÇÃO PATRIMONIAL	RENTABILIDADE LÍQUIDA ESTIMADA NO MÊS (%)	VARIAÇÃO PERCENTUAL DO ÍNDICE DE REFERÊNCIA (%)	CONTRIBUIÇÃO EM RELAÇÃO AO ÍNDICE DE REFERÊNCIA/ OU DESEMPENHO DO FUNDO COMO % DO ÍNDICE DE REFERÊNCIA	PRAZO MÉDIO DA CARTEIRA DE TÍTULOS DO FUNDO (EM MESES (30) DIAS) NO ÚLTIMO DIA ÚTIL DO MÊS			
		Quantidade		Valor Total		Valor Total		% Recursos RPPS	
Subtotal por Tipo Ativo		20265197.7031050000		R\$ 52.627.769,47		R\$ 52.627.769,47		9.446,00 %	
		Quantidade		Valor Total		Valor Total		% Recursos RPPS	
Subtotal por Tipo Ativo		1262759.7429540000		R\$ 2.467.054,66		R\$ 2.467.054,66		443,00 %	



DEMONSTRATIVO DE APLICAÇÕES E INVESTIMENTOS DOS RECURSOS - DAIR

SEGMENTO	TIPO DE ATIVO	LIMITE RESOLUÇÃO CMN (%)	LIMITE INFERIOR (%)	ESTRATÉGIA ALVO (%)	LIMITE SUPERIOR (%)	FUNDO / PLANO CONSTITUÍDO	CARTEIRA ADMINISTRADA	IDENTIFICAÇÃO DO ATIVO	INDEXADO / ÍNDICE DE REFERÊNCIA
Renda Variável	FI Multimercado - Aberto	5.00				PLANO PREVIDENCIÁRIO		03.765.626/0001-87 - SANTANDER PERFORMANCE FIC MM	CDI
		Quantidade		Valor Ativo		Valor Total		% Recursos RPPS	
Mês Atual		0E-10		R\$ 833,54		R\$ 0,00		0,00 %	
Mês Anterior									
AVALIAÇÃO DO DESEMPENHO E EVOLUÇÃO DAS APLICAÇÕES (Mês Atual x Mês Anterior)								COMPOSIÇÃO DA CARTEIRA (PRAZO)	
RENTABILIDADE DO ATIVO (%)	EVOLUÇÃO DA APLICAÇÃO (%)	VARIAÇÃO PATRIMONIAL	RENTABILIDADE LÍQUIDA ESTIMADA NO MÊS (%)	VARIAÇÃO PERCENTUAL DO ÍNDICE DE REFERÊNCIA (%)	CONTRIBUIÇÃO EM RELAÇÃO AO ÍNDICE DE REFERÊNCIA/ OU DESEMPENHO DO FUNDO COMO % DO ÍNDICE DE REFERÊNCIA		PRAZO MÉDIO DA CARTEIRA DE TÍTULOS DO FUNDO (EM MESES (30 DIAS) NO ÚLTIMO DIA ÚTIL DO MÊS)		
Subtotal por Segmento		21527957.4460590000				R\$ 55.094.824,13		9,889	
Subtotal por Tipo Ativo		0E-10				R\$ 0,00		0,00	
Subtotal por Segmento		0E-10				R\$ 0,00		0,00	



DEMONSTRATIVO DE APLICAÇÕES E INVESTIMENTOS DOS RECURSOS - DAIR

SEGMENTO	TIPO DE ATIVO	LIMITE RESOLUÇÃO CMN (%)	LIMITE INFERIOR (%)	ESTRATÉGIA ALVO (%)	LIMITE SUPERIOR (%)	FUNDO / PLANO CONSTITUÍDO	CARTEIRA ADMINISTRADA	IDENTIFICAÇÃO DO ATIVO	INDEXADO / ÍNDICE DE REFERÊNCIA
Disponibilidades Financeiras								1361 / 15.527-6 - 1 Banco do Brasil S.A.	

	Quantidade	Valor Ativo	Valor Total	% Recursos RPPS
Mês Atual	1.0000000000	R\$ 3.686,29	R\$ 3.686,29	0,00 %
Mês Anterior	1.0000000000	R\$ 3.686,29	R\$ 3.686,29	0,00 %

AVALIAÇÃO DO DESEMPENHO E EVOLUÇÃO DAS APLICAÇÕES (Mês Atual x Mês Anterior)						COMPOSIÇÃO DA CARTEIRA (PRAZO)	
RENTABILIDADE DO ATIVO (%)	EVOLUÇÃO DA APLICAÇÃO (%)	VARIAÇÃO PATRIMONIAL	RENTABILIDADE LÍQUIDA ESTIMADA NO MÊS (%)	VARIAÇÃO PERCENTUAL DO ÍNDICE DE REFERÊNCIA (%)	CONTRIBUIÇÃO EM RELAÇÃO AO ÍNDICE DE REFERÊNCIA/ OU DESEMPENHO DO FUNDO COMO % DO ÍNDICE DE REFERÊNCIA	PRAZO MÉDIO DA CARTEIRA DE TÍTULOS DO FUNDO (EM MESES (30 DIAS) NO ÚLTIMO DIA ÚTIL DO MÊS)	
10.000,00 %	10.000,00 %						

SEGMENTO	TIPO DE ATIVO	LIMITE RESOLUÇÃO CMN (%)	LIMITE INFERIOR (%)	ESTRATÉGIA ALVO (%)	LIMITE SUPERIOR (%)	FUNDO / PLANO CONSTITUÍDO	CARTEIRA ADMINISTRADA	IDENTIFICAÇÃO DO ATIVO	INDEXADO / ÍNDICE DE REFERÊNCIA
Disponibilidades Financeiras								2191 / 65-0 - 104 Caixa Econômica Federal	

	Quantidade	Valor Ativo	Valor Total	% Recursos RPPS
Mês Atual	1.0000000000	R\$ 3.094,17	R\$ 3.094,17	0,00 %
Mês Anterior	1.0000000000	R\$ 1.590,32	R\$ 1.590,32	0,00 %

AVALIAÇÃO DO DESEMPENHO E EVOLUÇÃO DAS APLICAÇÕES (Mês Atual x Mês Anterior)						COMPOSIÇÃO DA CARTEIRA (PRAZO)	
RENTABILIDADE DO ATIVO (%)	EVOLUÇÃO DA APLICAÇÃO (%)	VARIAÇÃO PATRIMONIAL	RENTABILIDADE LÍQUIDA ESTIMADA NO MÊS (%)	VARIAÇÃO PERCENTUAL DO ÍNDICE DE REFERÊNCIA (%)	CONTRIBUIÇÃO EM RELAÇÃO AO ÍNDICE DE REFERÊNCIA/ OU DESEMPENHO DO FUNDO COMO % DO ÍNDICE DE REFERÊNCIA	PRAZO MÉDIO DA CARTEIRA DE TÍTULOS DO FUNDO (EM MESES (30 DIAS) NO ÚLTIMO DIA ÚTIL DO MÊS)	
19.456,00 %	19.456,00 %						



DEMONSTRATIVO DE APLICAÇÕES E INVESTIMENTOS DOS RECURSOS - DAIR

SEGMENTO	TIPO DE ATIVO	LIMITE RESOLUÇÃO CMN (%)	LIMITE INFERIOR (%)	ESTRATÉGIA ALVO (%)	LIMITE SUPERIOR (%)	FUNDO / PLANO CONSTITUÍDO	CARTEIRA ADMINISTRADA	IDENTIFICAÇÃO DO ATIVO	INDEXADO / ÍNDICE DE REFERÊNCIA
Disponibilidades Financeiras								4025 / 13.000.095-5 - 33 Banco Santander (Brasil) S.A.	

	Quantidade	Valor Ativo	Valor Total	% Recursos RPPS
Mês Atual	1.0000000000	R\$ 572.373,21	R\$ 572.373,21	1,00 %
Mês Anterior	1.0000000000	R\$ 297.832,64	R\$ 297.832,64	1,00 %

AVALIAÇÃO DO DESEMPENHO E EVOLUÇÃO DAS APLICAÇÕES (Mês Atual x Mês Anterior)						COMPOSIÇÃO DA CARTEIRA (PRAZO)
RENTABILIDADE DO ATIVO (%)	EVOLUÇÃO DA APLICAÇÃO (%)	VARIAÇÃO PATRIMONIAL	RENTABILIDADE LÍQUIDA ESTIMADA NO MÊS (%)	VARIAÇÃO PERCENTUAL DO ÍNDICE DE REFERÊNCIA (%)	CONTRIBUIÇÃO EM RELAÇÃO AO ÍNDICE DE REFERÊNCIA/ OU DESEMPENHO DO FUNDO COMO % DO ÍNDICE DE REFERÊNCIA	PRAZO MÉDIO DA CARTEIRA DE TÍTULOS DO FUNDO (EM MESES (30 DIAS) NO ÚLTIMO DIA ÚTIL DO MÊS
19.218,00 %	19.218,00 %					

SEGMENTO	TIPO DE ATIVO	LIMITE RESOLUÇÃO CMN (%)	LIMITE INFERIOR (%)	ESTRATÉGIA ALVO (%)	LIMITE SUPERIOR (%)	FUNDO / PLANO CONSTITUÍDO	CARTEIRA ADMINISTRADA	IDENTIFICAÇÃO DO ATIVO	INDEXADO / ÍNDICE DE REFERÊNCIA
Disponibilidades Financeiras								4025 / 13.000.104-2 - 33 Banco Santander (Brasil) S.A.	

	Quantidade	Valor Ativo	Valor Total	% Recursos RPPS
Mês Atual	1.0000000000	R\$ 38.049,18	R\$ 38.049,18	0,00 %
Mês Anterior	1.0000000000	R\$ 6.809,13	R\$ 6.809,13	0,00 %

AVALIAÇÃO DO DESEMPENHO E EVOLUÇÃO DAS APLICAÇÕES (Mês Atual x Mês Anterior)						COMPOSIÇÃO DA CARTEIRA (PRAZO)
RENTABILIDADE DO ATIVO (%)	EVOLUÇÃO DA APLICAÇÃO (%)	VARIAÇÃO PATRIMONIAL	RENTABILIDADE LÍQUIDA ESTIMADA NO MÊS (%)	VARIAÇÃO PERCENTUAL DO ÍNDICE DE REFERÊNCIA (%)	CONTRIBUIÇÃO EM RELAÇÃO AO ÍNDICE DE REFERÊNCIA/ OU DESEMPENHO DO FUNDO COMO % DO ÍNDICE DE REFERÊNCIA	PRAZO MÉDIO DA CARTEIRA DE TÍTULOS DO FUNDO (EM MESES (30 DIAS) NO ÚLTIMO DIA ÚTIL DO MÊS
55.880,00 %	55.880,00 %					



DEMONSTRATIVO DE APLICAÇÕES E INVESTIMENTOS DOS RECURSOS - DAIR

SEGMENTO	TIPO DE ATIVO	LIMITE RESOLUÇÃO CMN (%)	LIMITE INFERIOR (%)	ESTRATÉGIA ALVO (%)	LIMITE SUPERIOR (%)	FUNDO / PLANO CONSTITUÍDO	CARTEIRA ADMINISTRADA	IDENTIFICAÇÃO DO ATIVO	INDEXADO / ÍNDICE DE REFERÊNCIA
Disponibilidades Financeiras								4025 / 45.000.002-6 - 33 Banco Santander (Brasil) S.A.	
		Quantidade		Valor Ativo		Valor Total		% Recursos RPPS	
Mês Atual		1.0000000000		R\$ 206,54		R\$ 206,54		0,00 %	
Mês Anterior		1.0000000000		R\$ 399,64		R\$ 399,64		0,00 %	
AVALIAÇÃO DO DESEMPENHO E EVOLUÇÃO DAS APLICAÇÕES (Mês Atual x Mês Anterior)								COMPOSIÇÃO DA CARTEIRA (PRAZO)	
RENTABILIDADE DO ATIVO (%)	EVOLUÇÃO DA APLICAÇÃO (%)	VARIÇÃO PATRIMONIAL	RENTABILIDADE LÍQUIDA ESTIMADA NO MÊS (%)	VARIÇÃO PERCENTUAL DO ÍNDICE DE REFERÊNCIA (%)	CONTRIBUIÇÃO EM RELAÇÃO AO ÍNDICE DE REFERÊNCIA/ OU DESEMPENHO DO FUNDO COMO % DO ÍNDICE DE REFERÊNCIA		PRAZO MÉDIO DA CARTEIRA DE TÍTULOS DO FUNDO (EM MESES (30 DIAS) NO ÚLTIMO DIA ÚTIL DO MÊS)		
5.168,00 %	5.168,00 %								
		Quantidade		Valor Total		% Recursos RPPS			
Subtotal por Segmento		5.0000000000		R\$ 617.409,39		11,11 %			

TOTAL DE RECURSOS DO RPPS PARA CÔMPUTO DOS LIMITES: R\$ 55.712.233,52

TOTAL GERAL DE RECURSOS DO RPPS: R\$ 55.712.233,52

META DE RENTABILIDADE DOS INVESTIMENTOS: R\$ 6,00

OBSERVAÇÕES: A meta de rendimentos é consonante com as projeções atuariais de crescimento real composta de 6%a.a. acrescido do IPC, assim, nos posicionamos para o alcance da meta atuarial.



DEMONSTRATIVO DE APLICAÇÕES E INVESTIMENTOS DOS RECURSOS - DAIR

ENTE			
DADOS DO ENTE			
Nome:	Igarassu	UF:	PE
Endereço:	PRACA DA BANDEIRA, 14	CNPJ:	10359560000190
Bairro:	CENTRO	Complemento:	
Telefone:	81354300635	CEP:	53610050
	Página Eletrônica:	E-mail:	gabinet_prefeito@igarassu.pe.gov.br
DADOS DO REPRESENTANTE LEGAL DO ENTE			
Nome:	MARIO RICARDO DE SANTOS LIMA	CPF:	24548162453
Cargo:	Prefeito	Complemento do Cargo:	
E-mail:	gabinet_prefeito@igarassu.pe.gov.br	Data de Início da Gestão:	01/01/2013
Telefone:	81354310635	Ramal:	
RPPS em Extinção:	Não		
FUNDAMENTO LEGAL			
Tipo da Norma:		Número da Norma:	
Data da Norma:		Dispositivo da Norma:	



DEMONSTRATIVO DE APLICAÇÕES E INVESTIMENTOS DOS RECURSOS - DAIR

UNIDADE GESTORA																			
DADOS DA UNIDADE GESTORA																			
CNPJ: 06.234.755/0001-37	Razão Social: IGAPREV - IGARASSU PREVIDENCIA																		
Endereço: RUA DANTAS BARRETO, 16		Complemento:																	
Bairro: CENTRO	CEP: 53610050	E-mail: igaprev@hotmail.com	Página Eletrônica:																
Telefone: 8135431190	Ramal:	Natureza Jurídica: Autarquia	Descrição: ORGAO PUBLICO AUTONO																
DADOS DO REPRESENTANTE LEGAL DA UNIDADE GESTORA																			
CPF: 095.767.034-68	Nome: FRANCISCO BARRETO DE MENEZES LEITE																		
Cargo: Gerente	Complemento do Cargo: GERENTE DE PREVIDÊNCIA	Data Início Gestão: 16/03/2017	E-mail:																
Telefone:	Ramal:	Tipo de Vínculo: Servidor Efetivo	Descrição:																
CERTIFICAÇÃO INSTITUCIONAL E CATEGORIA DE INVESTIDOR																			
Categoria de Investidor: Investidor em Geral	Cumpre Requisitos para Atual Categoria de Investidor desde:																		
<table style="width: 100%; border-collapse: collapse;"> <tr> <td colspan="4" style="border-bottom: 1px solid black;">Certificação</td> </tr> <tr> <td style="width: 30%; border-bottom: 1px solid black;">Tipo de Certificação:</td> <td style="width: 30%; border-bottom: 1px solid black;">Descrição:</td> <td style="width: 20%; border-bottom: 1px solid black;">Validade Certificação:</td> <td style="width: 20%;"></td> </tr> <tr> <td style="border-bottom: 1px solid black;">Entidade Certificadora:</td> <td style="border-bottom: 1px solid black;">Descrição:</td> <td style="border-bottom: 1px solid black;">Nível da Certificação:</td> <td></td> </tr> <tr> <td></td> <td></td> <td style="border-bottom: 1px solid black;">CNPJ:</td> <td></td> </tr> </table>				Certificação				Tipo de Certificação:	Descrição:	Validade Certificação:		Entidade Certificadora:	Descrição:	Nível da Certificação:				CNPJ:	
Certificação																			
Tipo de Certificação:	Descrição:	Validade Certificação:																	
Entidade Certificadora:	Descrição:	Nível da Certificação:																	
		CNPJ:																	
FUNDOS / PLANOS CONSTITUÍDOS																			
CNPJ	Nome	Natureza																	
06234755000137	PLANO FINANCEIRO	Civil - Financeiro																	
06234755000137	PLANO PREVIDENCIÁRIO	Civil - Previdenciário																	
06234755000137	TAXA DE ADMINISTRAÇÃO	Reserva com recursos da Taxa de Administração																	



DEMONSTRATIVO DE APLICAÇÕES E INVESTIMENTOS DOS RECURSOS - DAIR

IDENTIFICAÇÃO DO DAIR	
O RPPS não possui recursos aplicados:	Não
Finalidade do Dair:	DAIR - Encerramento do Mês
Justificativa:	
Observações:	
Posição da Carteira de investimentos em:	31/03/2017
Retificação:	Não

INFORMAÇÕES SOBRE DESENQUADRAMENTOS PASSIVOS									
Segmento	Tipo de Ativo	Ident. do Ativo	Data	Qtd. de Cotas/Ativos	Valor das Cotas/Ativos	Valor do Ativo	Total de Recursos do RPPS	Patrim. Líq. do Fundo de Invest.	% do Patrim. Líq.
Justificativa:									
Medidas Adotadas para Atendimento à Resolução do CMN:									



DEMONSTRATIVO DE APLICAÇÕES E INVESTIMENTOS DOS RECURSOS - DAIR

GOVERNANÇA

GESTÃO DE RECURSOS DO RPPS

Identificação dos Gestores

CPF:	43991564491	Nome:	EZI FRANCISCA DA SILVA PAULINO		
Tipo de Vínculo:	Servidor Efetivo	Órgão/Entidade:	IGARASSU PREVIDÊNCIA - IGAPREV		
Cargo:	Diretor	Complemento do Cargo:	ASSISTENTE ADMINISTRATIVO FINANCEIRO	Atribuição:	Gestor de Recursos do RPPS

Início da Atuação

Ato: Portaria **Data do Ato:** 16/03/2017

Fim da Atuação

Ato: Portaria **Data do Ato:**

Certificação

Tipo de Certificação:	CPA 10	Descrição:		Validade da Certificação:	17/09/2017
Entidade Certificadora:	ANBIMA	Descrição:		CNPJ:	



DEMONSTRATIVO DE APLICAÇÕES E INVESTIMENTOS DOS RECURSOS - DAIR

Identificação dos Gestores

CPF: 04564988425 **Nome:** JACQUELINE DA SILVA CAMPELO
Tipo de Vínculo: Outros **Órgão/Entidade:** IGARASSU PREVIDÊNCIA- IGAPREV
Cargo: Outros **Complemento do Cargo:** ASSESSOR DE INVESTIMENTOS **Atribuição:** Responsável pela Liquidação da Operação

Início da Atuação

Ato: Portaria **Data do Ato:** 01/01/2016

Fim da Atuação

Ato: Portaria **Data do Ato:** 05/05/2017

Certificação

Tipo de Certificação: CPA 20 **Descrição:** **Validade da Certificação:** 28/02/2019
Entidade Certificadora: ANBIMA **Descrição:** **CNPJ:**



DEMONSTRATIVO DE APLICAÇÕES E INVESTIMENTOS DOS RECURSOS - DAIR

Identificação dos Gestores

CPF: 09576703468 **Nome:** FRANCISCO BARRETO DE MENEZES LEITE
Tipo de Vínculo: Servidor Efetivo **Órgão/Entidade:** PREFEITURA MUNICIPAL DE IGARASSU/IGAPREV
Cargo: Gerente **Complemento do Cargo:** GERENTE DE PREVIDÊNCIA **Atribuição:** Proponente da Operação

Início da Atuação

Ato: Portaria **Data do Ato:** 16/03/2016

Fim da Atuação

Ato: **Data do Ato:**

Certificação

Tipo de Certificação: **Descrição:** **Validade da Certificação:**
Entidade Certificadora: **Descrição:** **CNPJ:**

Observação:



DEMONSTRATIVO DE APLICAÇÕES E INVESTIMENTOS DOS RECURSOS - DAIR

COLEGIADO DELIBERATIVO DO RPPS

Fundamento Legal de Criação do Colegiado Deliberativo do RPPS

Tipo da Norma:	Lei Complementar	Número da Norma:	23
Data da Norma:	04/04/2012	Dispositivo da Norma:	Art. 31

Composição do Colegiado Deliberativo do RPPS

CPF:	149.912.684-00	Nome:	DIOGENES COQUITA DA COSTA
Tipo de Vínculo:	Servidor Efetivo	Vínculo/Representatividade:	Ente - Poder Executivo
Atribuição:	Membro Conselho - Efetivo	Órgão/Entidade:	PREFEITURA MUNICIPAL DE IGARASSU/ SECRETARIA DE RECEITA

Início da Atuação

Ato: Portaria **Data do Ato:** 16/03/2017

Fim da Atuação

Ato: Portaria **Data do Ato:**

Certificação

Tipo de Certificação:	CPA 10	Descrição:		Validade da Certificação:	27/08/2017
Entidade Certificadora:	ANBIMA	Descrição:		CNPJ:	



DEMONSTRATIVO DE APLICAÇÕES E INVESTIMENTOS DOS RECURSOS - DAIR

COLEGIADO DELIBERATIVO DO RPPS

Fundamento Legal de Criação do Colegiado Deliberativo do RPPS

Tipo da Norma:	Lei Complementar	Número da Norma:	23
Data da Norma:	04/04/2012	Dispositivo da Norma:	Art. 31

Composição do Colegiado Deliberativo do RPPS

CPF:	546.256.704-97	Nome:	ROSILENE PEREIRA DA SILVA
Tipo de Vínculo:	Servidor Efetivo	Vínculo/Representatividade:	Servidor
Atribuição:	Membro Conselho - Efetivo	Órgão/Entidade:	SINDICATO DOS SERVIDORES PÚBLICOS MUNICIPAIS DE

Início da Atuação

Ato: Portaria **Data do Ato:** 16/03/2017

Fim da Atuação

Ato: Portaria **Data do Ato:** 16/03/2017

Certificação

Tipo de Certificação:	Descrição:	Validade da Certificação:
Entidade Certificadora:	Descrição:	CNPJ:



DEMONSTRATIVO DE APLICAÇÕES E INVESTIMENTOS DOS RECURSOS - DAIR

COLEGIADO DELIBERATIVO DO RPPS

Fundamento Legal de Criação do Colegiado Deliberativo do RPPS

Tipo da Norma:	Lei Complementar	Número da Norma:	23
Data da Norma:	04/04/2012	Dispositivo da Norma:	Art. 31

Composição do Colegiado Deliberativo do RPPS

CPF:	532.630.904-10	Nome:	JESSICA FEIJÓ RIBEIRO
Tipo de Vínculo:	Servidor Efetivo	Vínculo/Representatividade:	Ente - Poder Legislativo
Atribuição:	Membro Conselho - Efetivo	Órgão/Entidade:	PREFEITURA MUNICIPAL DE IGARASSU/CÂMARA MUNICIPAL

Início da Atuação

Ato: Portaria **Data do Ato:** 16/03/2017

Fim da Atuação

Ato: Portaria **Data do Ato:** 16/03/2017

Certificação

Tipo de Certificação:	Descrição:	Validade da Certificação:
Entidade Certificadora:	Descrição:	CNPJ:



DEMONSTRATIVO DE APLICAÇÕES E INVESTIMENTOS DOS RECURSOS - DAIR

COLEGIADO DELIBERATIVO DO RPPS

Fundamento Legal de Criação do Colegiado Deliberativo do RPPS

Tipo da Norma:	Lei Complementar	Número da Norma:	23
Data da Norma:	04/04/2012	Dispositivo da Norma:	Art. 31

Composição do Colegiado Deliberativo do RPPS

CPF:	706.713.624-53	Nome:	AUDENISE DE LIMA GONÇALVES
Tipo de Vínculo:	Servidor Efetivo	Vínculo/Representatividade:	Servidor
Atribuição:	Membro Conselho - Efetivo	Órgão/Entidade:	SINDICATO DOS SERVIDORES PÚBLICOS DE IGARASSU

Início da Atuação

Ato:	Portaria	Data do Ato:	16/03/2017
-------------	----------	---------------------	------------

Fim da Atuação

Ato:		Data do Ato:	
-------------	--	---------------------	--

Certificação

Tipo de Certificação:	Descrição:	Validade da Certificação:
Entidade Certificadora:	Descrição:	CNPJ:

Observação:



DEMONSTRATIVO DE APLICAÇÕES E INVESTIMENTOS DOS RECURSOS - DAIR

CONSELHO DE FISCALIZAÇÃO DO RPPS

Fundamento

Tipo da Norma: Lei Complementar **Número da Norma:** 23
Data da Norma: 04/04/2012 **Dispositivo da Norma:** 32

Composição do Conselho Fiscal do RPPS

CPF: 514.115.804-78 **Nome:** HELIDA LUZIA DE ARRUDA LIMA
Tipo de Vínculo: Servidor Efetivo **Vínculo/Representatividade:** Servidor **Órgão/Entidade:** SINDICATO DOS SERVIDORES PÚBLICOS MUNICIPAIS DE
Atribuição: Membro do Comitê de Investimentos - Efetivo

Início da Atuação

Ato: Portaria **Data do Ato:** 16/03/2017

Fim da Atuação

Ato: Portaria **Data do Ato:**

Certificação

Tipo de Certificação: **Descrição:** **Validade da Certificação:**
Entidade Certificadora: **Descrição:** **CNPJ:**



DEMONSTRATIVO DE APLICAÇÕES E INVESTIMENTOS DOS RECURSOS - DAIR

CONSELHO DE FISCALIZAÇÃO DO RPPS

Fundamento

Tipo da Norma: Lei Complementar **Número da Norma:** 23
Data da Norma: 04/04/2012 **Dispositivo da Norma:** 32

Composição do Conselho Fiscal do RPPS

CPF: 771.490.504-25 **Nome:** VERUZA IVONETE LIMA DA SILVA
Tipo de Vínculo: Servidor Efetivo **Vínculo/Representatividade:** Ente - Poder Legislativo **Órgão/Entidade:** PREFEITURA MUNICIPAL DE IGARASSU/ CÂMARA MUNICIPAL
Atribuição: Membro Conselho - Efetivo

Início da Atuação

Ato: Portaria **Data do Ato:** 24/04/2016

Fim da Atuação

Ato: Portaria **Data do Ato:** 16/03/2017

Certificação

Tipo de Certificação: **Descrição:** **Validade da Certificação:**
Entidade Certificadora: **Descrição:** **CNPJ:**

Observação:



DEMONSTRATIVO DE APLICAÇÕES E INVESTIMENTOS DOS RECURSOS - DAIR

COMITÊ DE INVESTIMENTOS DO RPPS

Fundamento Legal de

Tipo da Norma:	Portaria	Número da Norma:	436
Data da Norma:	05/05/2017	Dispositivo da Norma:	3 ART

Composição do Comitê de Investimentos do

CPF:	149.912.684-00	Nome:	DIOGENES COQUITA DA COSTA
Tipo de Vínculo:	Servidor Efetivo	Vínculo/Representatividade:	Ente - Poder Executivo
Atribuição:	Membro do Comitê de Investimentos - Efetivo	Órgão/Entidade:	REPRESENTANTE DO CONSELHO DELIBERATIVO

Início da Atuação

Ato:	Portaria	Data do Ato:	05/05/2017
-------------	----------	---------------------	------------

Fim da Atuação

Ato:	Portaria	Data do Ato:	05/05/2017
-------------	----------	---------------------	------------

Certificação

Tipo de Certificação:	CPA 10	Descrição:		Validade da Certificação:	28/08/2017
Entidade Certificadora:	ANBIMA	Descrição:		CNPJ:	



DEMONSTRATIVO DE APLICAÇÕES E INVESTIMENTOS DOS RECURSOS - DAIR

COMITÊ DE INVESTIMENTOS DO RPPS

Fundamento Legal de

Tipo da Norma: Portaria **Número da Norma:** 436
Data da Norma: 05/05/2017 **Dispositivo da Norma:** 3 ART

Composição do Comitê de Investimentos do

CPF: 045.649.884-25 **Nome:** JACQUELINE DA SILVA CAMPELO
Tipo de Vínculo: Outros **Vínculo/Representatividade:** Servidor **Órgão/Entidade:** IGARASSU PREVIDENCIA - IGAPREV
Atribuição: Membro do Comitê de Investimentos - Efetivo

Início da Atuação

Ato: Portaria **Data do Ato:** 05/05/2017

Fim da Atuação

Ato: Portaria **Data do Ato:** 05/05/2017

Certificação

Tipo de Certificação: CPA 20 **Descrição:** **Validade da Certificação:** 28/02/2019
Entidade Certificadora: ANBIMA **Descrição:** **CNPJ:**



DEMONSTRATIVO DE APLICAÇÕES E INVESTIMENTOS DOS RECURSOS - DAIR

COMITÊ DE INVESTIMENTOS DO RPPS

Fundamento Legal de

Tipo da Norma:	Portaria	Número da Norma:	436
Data da Norma:	05/05/2017	Dispositivo da Norma:	3 ART

Composição do Comitê de Investimentos do

CPF:	095.767.034-68	Nome:	FRANCISCO BARRETO DE MENEZES LEITE
Tipo de Vínculo:	Servidor Efetivo	Vínculo/Representatividade:	Servidor
Atribuição:	Membro do Comitê de Investimentos - Efetivo	Órgão/Entidade:	IGARASSU PREVIDÊNCIA-IGAPREV

Início da Atuação

Ato:	Portaria	Data do Ato:	05/05/2017
-------------	----------	---------------------	------------

Fim da Atuação

Ato:	Portaria	Data do Ato:	
-------------	----------	---------------------	--

Certificação

Tipo de Certificação:	Descrição:	Validade da Certificação:
Entidade Certificadora:	Descrição:	CNPJ:



DEMONSTRATIVO DE APLICAÇÕES E INVESTIMENTOS DOS RECURSOS - DAIR

COMITÊ DE INVESTIMENTOS DO RPPS

Fundamento Legal de

Tipo da Norma:	Portaria	Número da Norma:	436
Data da Norma:	05/05/2017	Dispositivo da Norma:	3 ART

Composição do Comitê de Investimentos do

CPF:	439.915.644-91	Nome:	EZI FRANCISCA DA SILVA PAULINO
Tipo de Vínculo:	Servidor Efetivo	Vínculo/Representatividade:	Servidor
Atribuição:	Membro do Comitê de Investimentos - Efetivo	Órgão/Entidade:	IGARASSU PREVIDÊNCIA - IGAPREV

Início da Atuação

Ato:	Portaria	Data do Ato:	05/05/2017
-------------	----------	---------------------	------------

Fim da Atuação

Ato:	Portaria	Data do Ato:	
-------------	----------	---------------------	--

Certificação

Tipo de Certificação:	CPA 10	Descrição:		Validade da Certificação:	17/09/2017
Entidade Certificadora:	ANBIMA	Descrição:		CNPJ:	



DEMONSTRATIVO DE APLICAÇÕES E INVESTIMENTOS DOS RECURSOS - DAIR

COMITÊ DE INVESTIMENTOS DO RPPS

Fundamento Legal de

Tipo da Norma:	Portaria	Número da Norma:	436
Data da Norma:	05/05/2017	Dispositivo da Norma:	3 ART

Composição do Comitê de Investimentos do

CPF:	223.682.564-15	Nome:	JOSE FERNANDES P. VASCONCELOS
Tipo de Vínculo:	Servidor Efetivo	Vínculo/Representatividade:	Ente - Poder Executivo
Atribuição:	Membro do Comitê de Investimentos - Efetivo	Órgão/Entidade:	PREFEITURA MUNICIPAL DE IGARASSU/SECRETARIA DA RECEITA

Início da Atuação

Ato:	Portaria	Data do Ato:	05/05/2017
-------------	----------	---------------------	------------

Fim da Atuação

Ato:		Data do Ato:	
-------------	--	---------------------	--

Certificação

Tipo de Certificação:	Descrição:	Validade da Certificação:
Entidade Certificadora:	Descrição:	CNPJ:



DEMONSTRATIVO DE APLICAÇÕES E INVESTIMENTOS DOS RECURSOS - DAIR

COMITÊ DE INVESTIMENTOS DO RPPS

Fundamento Legal de

Tipo da Norma:	Portaria	Número da Norma:	436
Data da Norma:	05/05/2017	Dispositivo da Norma:	3 ART

Composição do Comitê de Investimentos do

CPF:	514.115.804-78	Nome:	HELIDA LUZIA DE ARRUDA LIMA
Tipo de Vínculo:	Servidor Efetivo	Vínculo/Representatividade:	Servidor
Atribuição:	Membro do Comitê de Investimentos - Efetivo	Órgão/Entidade:	REPRESENTANTE DO CONSELHO FISCAL/SINDICATO

Início da Atuação

Ato:	Portaria	Data do Ato:	05/05/2017
-------------	----------	---------------------	------------

Fim da Atuação

Ato:		Data do Ato:	
-------------	--	---------------------	--

Certificação

Tipo de Certificação:		Descrição:		Validade da Certificação:	
Entidade Certificadora:		Descrição:		CNPJ:	

Observação:



MINISTÉRIO DA PREVIDÊNCIA SOCIAL - MPS

SECRETARIA DE POLÍTICAS DE PREVIDÊNCIA SOCIAL - SPPS

DEPARTAMENTO DOS REGIMES DE PREVIDÊNCIA NO SERVIÇO PÚBLICO - DRPSP



Documento Assinado Digitalmente por: LUZIA FRANCISCA DOS SANTOS, FRANCISCO BARRETO DE MENEZES LEITE
Acesse em: <https://etce.tce.pe.gov.br/epj/vdddddDee-seem-Código-de-documento: 0b46005b-75a2-4c51-b5b0-d74d3a7de35d>

DEMONSTRATIVO DE APLICAÇÕES E INVESTIMENTOS DOS RECURSOS - DAIR

FORMA DE GESTÃO E ASSESSORAMENTO

Forma de Gestão dos Recursos do RPPS: Própria

Contratação objetivando a prestação de serviços de consultoria: Não

Informações do contrato vigente

Nenhum registro informado.

Observação:



DEMONSTRATIVO DE APLICAÇÕES E INVESTIMENTOS DOS RECURSOS - DAIR

REGISTRO DE ATAS

Órgão: Comitê de Investimentos do RPPS Data da Reunião: 20/03/2017 Local da Reunião: SEDE-IGAPREV

Principais Deliberações e Assuntos Tratados: Havendo quorum legal, iniciamos a reunião apresentando as opções oferecidas de diversificação e analisando a possibilidade de resgate parcial de alguns fundos para o encurtamento da carteira e minimizar o risco no curto prazo visto as repercussões da crise política na economia a necessidade de preservar patrimônio, porém com ajustes no longo prazo conforme o desenrolar da pautas de reformas e contenção de gastos públicos do governo. Destacamos que a economia segue dando sinais positivos com queda inflacionária e recuperação do crescimento, mantendo a tendência de queda de juros, portanto, é necessário calibrar a carteira alongando seus prazos para o cumprimento da meta atuarial conforme aumento da confiabilidade no governo. Delibera-se por liquidação no Fundo BB PREVIDENCIÁRIO IMA B E BB PREVIDENCIÁRIO IMA B 5+ realocando na mesma instituição em fundos de curto prazo para efeito diversificação e reserva patrimônio.

Acompanhamento das aplicações e investimentos dos recursos do RPPS

Avaliação do Desempenho das Aplicações Efetuadas por Entidade Autorizada e Credenciada

Data do Relatório:

Principais Aspectos Observados:

Relatórios sobre a rentabilidade, os riscos das diversas modalidades de operações realizadas nas aplicações dos recursos do RPPS e a aderência à atual política anual de investimentos

Data do Relatório:

Principais Aspectos Observados:



MINISTÉRIO DA PREVIDÊNCIA SOCIAL - MPS

SECRETARIA DE POLÍTICAS DE PREVIDÊNCIA SOCIAL - SPPS

DEPARTAMENTO DOS REGIMES DE PREVIDÊNCIA NO SERVIÇO PÚBLICO - DRPSP



Documento Assinado Digitalmente por: LUZIA FRANCISCA DOS SANTOS, FRANCISCO HARRETO DE MENEZES LEITE
Acesse em: https://etec.tcef-pe.gov.br/ep/v/validaDoc.spx?uri=Código_do_documento:0b46005b-75a2-4c51-b5b0-d74d3a7de35d

DEMONSTRATIVO DE APLICAÇÕES E INVESTIMENTOS DOS RECURSOS - DAIR

REGISTRO DE ATAS

Compatibilidade das aplicações e investimentos dos recursos do RPPS com as obrigações presentes e futuras do RPPS

Data do Relatório:

Principais Aspectos Observados:

Outros Relatórios

Data do Relatório:

Principais Aspectos Observados:

Observações:



DEMONSTRATIVO DE APLICAÇÕES E INVESTIMENTOS DOS RECURSOS - DAIR

CREENCIAMENTO

INSTITUICOES CREDENCIADAS/CADASTRADAS

Identificação do Termo de Análise de

CNPJ:	90400888000142	Razão Social:	Banco Santander Brasil S/A
Tipo de Instituição:	Administrador de Fundo de Investimento	Descrição:	
Número do Termo de Análise de Credenciamento/Cadastramento:	C0117003	Data do Termo de Análise de Credenciamento/Cadastramento:	10/06/2016
Número/Identificação do Processo Administrativo:	02/2016		

Resumo da Conclusão da

Verificação de informações sobre conduta nas operações realizadas no mercado financeiro e restrições que desaconselhem um relacionamento seguro:

A verificação sobre a conduta e restrições realizadas no site da Comissão de Valores Mobiliários(CVM) e Banco Central(BACEN) não apresentou restrições relevantes que impliquem em risco para instituição.

Regularidade Fiscal e Previdenciária:

A verificação dos documentos apresentados pela instituição atestam a regularidade fiscal e previdenciária.



MINISTÉRIO DA PREVIDÊNCIA SOCIAL - MPS

SECRETARIA DE POLÍTICAS DE PREVIDÊNCIA SOCIAL - SPPS

DEPARTAMENTO DOS REGIMES DE PREVIDÊNCIA NO SERVIÇO PÚBLICO - DRPSP



Documento Assinado Digitalmente por: LUZIA FRANCISCA DOS SANTOS, FRANCISCO BARRETO DE MENEZES LEITE
Acesse em: <https://stc.ite.pe.gov.br/epv/validaDoc.seam> Código do documento: 0b46005b-75a2-4c51-b5b0-d74d3af7e35d

DEMONSTRATIVO DE APLICAÇÕES E INVESTIMENTOS DOS RECURSOS - DAIR

INSTITUICOES CREDENCIADAS/CADASTRADAS

Resumo da Conclusão da

Estrutura da Instituição:

O Banco Santander (Brasil) S.A. pertence ao Grupo Santander, com sede na Espanha, sendo o Terceiro maior banco privado do Brasil. Possui R\$ 661 bilhões em ativos totais, uma carteira de mais de 34 milhões de clientes e uma rede composta por 2.255 agências, 1.153 postos de atendimento. Além disso, marcam presença no mercado de capitais mercado de capitais, com ações ordinárias, ações preferenciais na BM&FBOvespa e negociam na Bolsa de Nova York. Possui foco no mercado de varejo, mas é um banco que também atua no Mercado de Atacado e Gestão de Recursos de Terceiros.

Segregação das Atividades:

SANTANDER BRASIL GESTÃO DE RECURSOS LTDA é a instituição responsável pela gestão dos fundos e o Banco Santander S/A pela administração. A Custódia é realizada pela SANTANDER SECURITIES SERVICES BRASIL DTVM S/A (também empresa do Grupo SANTANDER). O BANCO SANTANDER possui um departamento jurídico para atendimento das demandas do Administrador, sendo que a SANTANDER BRASIL GESTÃO DE RECURSOS também possui departamento Jurídico próprio. Os princípios do "chinese wall" são fielmente respeitados através da separação física, jurídica, gerencial e com definições de políticas de sigilo que visam evitar a circulação de informações entre as diversas áreas/empresas do Grupo, especialmente entre as atividades do banco comercial, de investimento e Asset Management.



MINISTÉRIO DA PREVIDÊNCIA SOCIAL - MPS

SECRETARIA DE POLÍTICAS DE PREVIDÊNCIA SOCIAL - SPPS

DEPARTAMENTO DOS REGIMES DE PREVIDÊNCIA NO SERVIÇO PÚBLICO - DRPSP



Documento Assinado Digitalmente por: LUZIA FRANCISCA DOS SANTOS, FRANCISCO BARRETO DE MENEZES LEITE
Acesse em: <https://stc.ite.pe.gov.br/epv/validaDoc.seam> Código do documento: 0b46005b-75a2-4c51-b5b0-d74d3a7de35d

DEMONSTRATIVO DE APLICAÇÕES E INVESTIMENTOS DOS RECURSOS - DAIR

INSTITUICOES CREDENCIADAS/CADASTRADAS

Resumo da Conclusão da

Qualificação do corpo técnico:

Foi averiguado que o corpo técnico possui excelente qualificação técnica e experiência profissional no mercado que pode ser atestada por meio dos questionários DueDiligence e outras informações apresentados pela instituição.

Histórico e experiência de atuação:

O Santander chegou ao Brasil em 1970, com a abertura de um escritório de representação. Em 1997, anunciou a aquisição do Banco Geral do Comércio por R\$ 340 milhões, iniciando um processo de forte crescimento dos negócios no País. E, no ano seguinte, adquiriu o Banco Noroeste S.A. O ano de 2000 foi um dos mais importantes da história do banco no Brasil, com dois grandes negócios. Em janeiro, comprou o Conglomerado Meridional, formado pelos bancos Meridional e Bozano Simonsen, e, em novembro, fez sua maior aquisição na época, ao vencer o leilão de privatização do Banco do Estado de São Paulo S.A. (Banespa), com uma oferta de mais de R\$ 7,5 bilhões. Sete anos depois, o banco participou da maior operação do setor financeiro mundial: a compra, por 71 bilhões de Euros, do banco holandês ABN AMRO pelo consórcio formado pelo Santander e pelos bancos Fortis e RBS. Com isso, o Santander assumiu os bancos Antonvenetta, da Itália (vendido meses depois) e Real. A aquisição do Real representou um salto estratégico nas operações do Santander na América Latina.



MINISTÉRIO DA PREVIDÊNCIA SOCIAL - MPS

SECRETARIA DE POLÍTICAS DE PREVIDÊNCIA SOCIAL - SPPS

DEPARTAMENTO DOS REGIMES DE PREVIDÊNCIA NO SERVIÇO PÚBLICO - DRPSP



Documento Assinado Digitalmente por: LUZIA FRANCISCA DOS SANTOS, FRANCISCO BARRETO DE MENEZES LEITE
Acesse em: <https://etec.ree.pe.gov.br/epv/validaDoc.seam> Código do documento: 0b46005b-75a2-4c51-b5b0-d74d3a7de35d

DEMONSTRATIVO DE APLICAÇÕES E INVESTIMENTOS DOS RECURSOS - DAIR

INSTITUICOES CREDENCIADAS/CADASTRADAS

Resumo da Conclusão da

Principais categorias de ativos e fundos:

Segundo a instituição as categorias de fundo geridos são Curto Prazo e Referenciado , Cambial, Renda Fixa, Multimercado , Dívida Externa, Ações, FIDC, FIP, FIEE; FII; Fundo de Índice (ETF) e outros.

Volume de recursos sob administração/gestão:

Segundo a ANBIMA possuía, em fevereiro, sob sua administração R\$ 245.223.851.214,51.



DEMONSTRATIVO DE APLICAÇÕES E INVESTIMENTOS DOS RECURSOS - DAIR

INSTITUIÇÕES CREDENCIADAS/CADASTRADAS

Resumo da Conclusão da

Avaliação da rentabilidade dos fundos sob sua administração/ gestão:

Os fundos sob gestão/administração a instituição possui boa aderência aos benchmarks, liquidez, performance e risco compatível com outras instituições do mercado e instituições credenciadas.

Avaliação dos riscos assumidos pelos fundos sob sua administração/ gestão:

A instituição controla, monitora e mitiga as exposições aos riscos de crédito, mercado e liquidez atendendo às regulamentações internas e externas, bem como, executa ações corretivas e preventivas no que diz respeito a sua atuação no mercado financeiro.



DEMONSTRATIVO DE APLICAÇÕES E INVESTIMENTOS DOS RECURSOS - DAIR

INSTITUIÇÕES CREDENCIADAS/CADASTRADAS

Resumo da Conclusão da Análise

Critérios de análise pré-estabelecidos pelo ente federativo para credenciamento ou alocação de recursos do RPPS:

Os critérios de análise constam em Portaria disponibilizadas no portal institucional e em consonância com as normas vigentes.

Outros critérios:

Análise dos Documentos apresentados: Atos constitutivos, Documentos Fiscais, Documentos técnicos e Documentos Econômicos - financeiros.
Relevância no mercado financeiro nacional.



DEMONSTRATIVO DE APLICAÇÕES E INVESTIMENTOS DOS RECURSOS - DAIR

INSTITUICOES CREDENCIADAS/CADASTRADAS

Identificação do Termo de Análise de

CNPJ:	10231177000152	Razão Social:	Santander Brasil Gestão de Recursos LTDA
Tipo de Instituição:	Gestor de Fundo de Investimento	Descrição:	
Número do Termo de Análise de Credenciamento/Cadastramento:	C0117004	Data do Termo de Análise de Credenciamento/Cadastramento:	10/06/2016
Número/Identificação do Processo Administrativo:	02/2016		

Resumo da Conclusão da

Verificação de informações sobre conduta nas operações realizadas no mercado financeiro e restrições que desaconselhem um relacionamento seguro:

A verificação sobre a conduta e restrições realizadas no site da Comissão de Valores Mobiliários(CVM) e Banco Central(BACEN) não apresentou restrições relevantes que impliquem em risco para instituição.

Regularidade Fiscal e Previdenciária:

A verificação dos documentos apresentados pela instituição atestam a regularidade fiscal e previdenciária.



MINISTÉRIO DA PREVIDÊNCIA SOCIAL - MPS

SECRETARIA DE POLÍTICAS DE PREVIDÊNCIA SOCIAL - SPPS

DEPARTAMENTO DOS REGIMES DE PREVIDÊNCIA NO SERVIÇO PÚBLICO - DRPSP



Documento Assinado Digitalmente por: LUZIA FRANCISCA DOS SANTOS, FRANCISCO BARRETO DE MENEZES LEITE
Acesse em: <https://stc.ite.pe.gov.br/epv/validaDoc.seam> Código do documento: 0b46005b-75a2-4c51-b5b0-d74d3af7e35d

DEMONSTRATIVO DE APLICAÇÕES E INVESTIMENTOS DOS RECURSOS - DAIR

INSTITUICOES CREDENCIADAS/CADASTRADAS

Resumo da Conclusão da

Estrutura da Instituição:

SANTANDER BRASIL GESTÃO DE RECURSOS LTDA, é uma gestora global especializada na gestão de Fundos de Investimento e Carteiras Administradas, com 50% de participação do BANCO SANTANDER E 50% da Warburg Pincus e General Atlantic. Conforme mencionado, o BANCO SANTANDER chegou a um acordo com a Warbug Pincus e General Atlantic para a aquisição dos 50% de participação destes clientes na SAM, o que fará com que a SAM volte a ser de 100% de propriedade do GRUPO SANTANDER - sujeito a aprovações regulatórias.

Segregação das Atividades:

SANTANDER BRASIL GESTÃO DE RECURSOS LTDA é a instituição responsável pela gestão dos fundos e o Banco Santander S/A pela administração. A Custódia é realizada pela SANTANDER SECURITIES SERVICES BRASIL DTVM S/A (também empresa do Grupo SANTANDER). O BANCO SANTANDER possui um departamento jurídico para atendimento das demandas do Administrador, sendo que a SANTANDER BRASIL GESTÃO DE RECURSOS também possui departamento Jurídico próprio. Os princípios do "chinese wall" são fielmente respeitados através da separação física, jurídica, gerencial e com definições de políticas de sigilo que visam evitar a circulação de informações entre as diversas áreas/empresas do Grupo, especialmente entre as atividades do banco comercial, de investimento e Asset Management.



MINISTÉRIO DA PREVIDÊNCIA SOCIAL - MPS

SECRETARIA DE POLÍTICAS DE PREVIDÊNCIA SOCIAL - SPPS

DEPARTAMENTO DOS REGIMES DE PREVIDÊNCIA NO SERVIÇO PÚBLICO - DRPSP



Documento Assinado Digitalmente por: LUZIA FRANCISCA DOS SANTOS, FRANCISCO BARRETO DE MENEZES LEITE
Acesse em: <https://etecfpe.gov.br/epv/validaDoc.seam> Código do documento: 0b46005b-75a2-4c51-b5b0-d74d3a7e35d

DEMONSTRATIVO DE APLICAÇÕES E INVESTIMENTOS DOS RECURSOS - DAIR

INSTITUIÇÕES CREDENCIADAS/CADASTRADAS

Resumo da Conclusão da

Qualificação do corpo técnico:

Foi averiguado que o corpo técnico possui excelente qualificação técnica e experiência profissional no mercado que pode ser atestada por meio dos questionários DueDiligence e outras informações apresentados pela instituição.

Histórico e experiência de atuação:

Em 1998, após a aquisição do Banco Noroeste, o Banco Santander Brasil constituiu a Santander Brasil Asset Management, com a finalidade exclusiva de gestão de recursos de terceiros. Durante o ano de 2000, o volume do patrimônio administrado pela Asset aumentou consideravelmente em consequência da compra do Conglomerado Financeiro Meridional (Banco Meridional S.A. e Banco Bozano, Simonsen S.A.). Em 2001, após a aquisição do Banco do Estado de São Paulo S.A. – Banespa S.A., a Santander Brasil Asset Management passou a incorporar à sua estrutura os fundos do Banco do Estado de São Paulo S.A. – Banespa S.A. e, em 2004, passou a se chamar Santander Banespa Asset Management Ltda. Essas aquisições resultaram em uma empresa capaz de oferecer, de forma segura, transparente e eficiente, produtos inovadores, abrangendo os mais diversos segmentos comerciais, como Varejo (Pessoa Física e Business), Private Banking, Corporate, Empresas, Global Banking, Distribuidores, Institucional, Governos e Instituições. No final de 2006, a organização recebeu a autorização do Banco Central do Brasil para atuar especificamente como uma sociedade Distribuidora de Títulos e Valores Mobiliários (DTVM), tendo sua denominação alterada para Santander Asset Management Distribuidora de Títulos e Valores Mobiliários Ltda. Com a aquisição do Banco ABN Amro Real em 2007, a Santander Asset Management consolidou sua posição com a da ABN AMRO Asset Management DTVM S.A., iniciada em 1993. Em maio de 2013, foi assinado um acordo entre o Banco Santander e afiliadas das empresas líderes de private equity Warburg Pincus e General Atlantic, que definiu que o Grupo Santander detinha 50% de uma holding que integrava 11 gestoras de fundos em diferentes países onde opera, enquanto Warburg Pincus e General Atlantic ficaram com o restante da sociedade. O Banco Santander chegou a um acordo com a Warburg Pincus e General Atlantic para a aquisição dos 50% de participação destes na SAM, a SAM voltará 100% p/Santander.



MINISTÉRIO DA PREVIDÊNCIA SOCIAL - MPS

SECRETARIA DE POLÍTICAS DE PREVIDÊNCIA SOCIAL - SPPS

DEPARTAMENTO DOS REGIMES DE PREVIDÊNCIA NO SERVIÇO PÚBLICO - DRPSP



Documento Assinado Digitalmente por: LUZIA FRANCISCA DOS SANTOS, FRANCISCO BARRETO DE MENEZES LEITE
Acesse em: <https://etec.ree.pe.gov.br/epv/validaDoc.seam> Código do documento: 0b46005b-75a2-4c51-b5b0-d74d3a7de35d

DEMONSTRATIVO DE APLICAÇÕES E INVESTIMENTOS DOS RECURSOS - DAIR

INSTITUICOES CREDENCIADAS/CADASTRADAS

Resumo da Conclusão da

Principais categorias de ativos e fundos:

Segundo a instituição as categorias de fundo geridos são Curto Prazo e Referenciado , Cambial, Renda Fixa, Multimercado , Dívida Externa, Ações, FIDC, FIP, FIEE; FII; Fundo de Índice (ETF) e outros.

Volume de recursos sob administração/gestão:

Segundo a ANBIMA sob sua gestão a instituição possuía R\$ 227.273.529.000,89 - fevereiro.



DEMONSTRATIVO DE APLICAÇÕES E INVESTIMENTOS DOS RECURSOS - DAIR

INSTITUIÇÕES CREDENCIADAS/CADASTRADAS

Resumo da Conclusão da

Avaliação da rentabilidade dos fundos sob sua administração/ gestão:

Os fundos sob gestão/administração a instituição possui boa aderência aos benchmarks, liquidez, performance e risco compatível com outras instituições do mercado e instituições credenciadas.

Avaliação dos riscos assumidos pelos fundos sob sua administração/ gestão:

Os fundos sob gestão/administração a instituição possui boa aderência aos benchmarks, liquidez, performance e risco compatível com outras instituições do mercado e instituições credenciadas.



MINISTÉRIO DA PREVIDÊNCIA SOCIAL - MPS

SECRETARIA DE POLÍTICAS DE PREVIDÊNCIA SOCIAL - SPPS

DEPARTAMENTO DOS REGIMES DE PREVIDÊNCIA NO SERVIÇO PÚBLICO - DRPSP



Documento Assinado Digitalmente por: LUZIA FRANCISCA DOS SANTOS, FRANCISCO BARRETO DE MENEZES LEITE
Acesse em: <https://etec.tce.pe.gov.br/epj/validaDoc.seam> Código do documento: 0b46005b-75a2-4c51-b5b0-d74d3a7de35d

DEMONSTRATIVO DE APLICAÇÕES E INVESTIMENTOS DOS RECURSOS - DAIR

INSTITUIÇÕES CREDENCIADAS/CADASTRADAS

Resumo da Conclusão da Análise

Critérios de análise pré-estabelecidos pelo ente federativo para credenciamento ou alocação de recursos do RPPS:

Os critérios de análise constam em Portaria disponibilizadas no portal institucional e em consonância com as normas vigentes.

Outros critérios:

Análise dos Documentos apresentados: Atos constitutivos, Documentos Fiscais, Documentos técnicos e Documentos Econômicos - financeiros.
Relevância no mercado financeiro nacional.



DEMONSTRATIVO DE APLICAÇÕES E INVESTIMENTOS DOS RECURSOS - DAIR

INSTITUICOES CREDENCIADAS/CADASTRADAS

Identificação do Termo de Análise de

CNPJ:	30822936000169	Razão Social:	BB Gestão de Recursos Distribuidora de Títulos e Valores Mobiliários S.A
Tipo de Instituição:	Administrador de Fundo de Investimento	Descrição:	Administrador e Gestor de Fundo de Investimentos
Número do Termo de Análise de Credenciamento/Cadastramento:	C0117002	Data do Termo de Análise de Credenciamento/Cadastramento:	10/06/2016
Número/Identificação do Processo Administrativo:	02/2016		

Resumo da Conclusão da

Verificação de informações sobre conduta nas operações realizadas no mercado financeiro e restrições que desaconselhem um relacionamento seguro:

A verificação sobre a conduta e restrições realizadas no site da Comissão de Valores Mobiliários(CVM) e Banco Central(BACEN) não apresentou restrições relevantes que impliquem em risco para instituição.

Regularidade Fiscal e Previdenciária:

A verificação dos documentos apresentados pela instituição atestam a regularidade fiscal e previdenciária.



MINISTÉRIO DA PREVIDÊNCIA SOCIAL - MPS

SECRETARIA DE POLÍTICAS DE PREVIDÊNCIA SOCIAL - SPPS

DEPARTAMENTO DOS REGIMES DE PREVIDÊNCIA NO SERVIÇO PÚBLICO - DRPSP



Documento Assinado Digitalmente por: LUZIA FRANCISCA DOS SANTOS, FRANCISCO BARRETO DE MENEZES LEITE
Acesse em: <https://etec.ree.pe.gov.br/epv/validaDoc.seam> Código do documento: 0b46005b-75a2-4c51-b5b0-d74d3af7de35d

DEMONSTRATIVO DE APLICAÇÕES E INVESTIMENTOS DOS RECURSOS - DAIR

INSTITUIÇÕES CREDENCIADAS/CADASTRADAS

Resumo da Conclusão da

Estrutura da Instituição:

A BB Gestão de Recursos Distribuidora de Títulos e Valores Mobiliários S.A. (BB DTVM S.A.), subsidiária integral do Banco do Brasil S.A., possui autonomia administrativa e estrutura própria de desvinculada ao Banco do Brasil. Assim, possui Conselho de Administração próprio e sua Diretoria Executiva é composta por um Diretor-Presidente e três Diretores Executivos. Possui, ainda, Conselho Fiscal para assegurar a fiscalização dos atos de gestão e o modelo de administração é baseada em decisão colegiada em todos os níveis. Assim, contam com 298 profissionais, dos quais 118 estão envolvidos diretamente nas atividades de gestão de investimentos.

Segregação das Atividades:



DEMONSTRATIVO DE APLICAÇÕES E INVESTIMENTOS DOS RECURSOS - DAIR

INSTITUIÇÕES CREDENCIADAS/CADASTRADAS

Resumo da Conclusão da

Qualificação do corpo técnico:

Foi averiguado que o corpo técnico possui excelente qualificação técnica e experiência profissional no mercado que pode ser atestada por meio dos questionários DueDiligence e outras informações apresentados pela instituição.

Histórico e experiência de atuação:

A Gestão de Recursos DTVM S.A., fundada em 1986, atua no mercado financeiro na estruturação, instituição, administração e gestão de fundos, carteiras e clubes de investimentos. Desde 1994 destaca-se como líder nacional na indústria de Administração e Gestão de Fundos de Investimentos em termos de volume de recursos e possui elevado padrão de qualidade processos atestado por certificações de abrangência nacional e internacional.



DEMONSTRATIVO DE APLICAÇÕES E INVESTIMENTOS DOS RECURSOS - DAIR

INSTITUICOES CREDENCIADAS/CADASTRADAS

Resumo da Conclusão da

Principais categorias de ativos e fundos:

A instituição possui um portfólio diversificado composto de fundos Abertos e fechados, Renda Fixa, Curto Prazo, Referenciados DI, Cambiais, Multimercados, Dívida Externa, Ações, Offshore, fundos exclusivos, fundos de previdência e outros.

Volume de recursos sob administração/gestão:

Segundo a ANBIMA o volume de gestão era de R\$ 765.902.962.635,46 e administração era de R\$ 770.802.491.091,21.



MINISTÉRIO DA PREVIDÊNCIA SOCIAL - MPS

SECRETARIA DE POLÍTICAS DE PREVIDÊNCIA SOCIAL - SPPS

DEPARTAMENTO DOS REGIMES DE PREVIDÊNCIA NO SERVIÇO PÚBLICO - DRPSP



Documento Assinado Digitalmente por: LUZIA FRANCISCA DOS SANTOS, FRANCISCO BARRETO DE MENEZES LEITE
Acesse em: <https://etec.tce.pe.gov.br/epv/validaDoc.seam> Código do documento: 0b46005b-75a2-4c51-b5b0-d74d3a71e35d

DEMONSTRATIVO DE APLICAÇÕES E INVESTIMENTOS DOS RECURSOS - DAIR

INSTITUIÇÕES CREDENCIADAS/CADASTRADAS

Resumo da Conclusão da

Avaliação da rentabilidade dos fundos sob sua administração/ gestão:

Os fundos sob gestão/administração a instituição possui boa aderência aos benchmarks, liquidez, performance e risco compatível com outras instituições do mercado e instituições credenciadas.

Avaliação dos riscos assumidos pelos fundos sob sua administração/ gestão:

A instituição controla, monitora e mitiga as exposições aos riscos de crédito, mercado e liquidez atendendo às regulamentações internas e externas, bem como, executa ações corretivas e preventivas no que diz respeito a sua atuação no mercado financeiro.



DEMONSTRATIVO DE APLICAÇÕES E INVESTIMENTOS DOS RECURSOS - DAIR

INSTITUIÇÕES CREDENCIADAS/CADASTRADAS

Resumo da Conclusão da Análise

Critérios de análise pré-estabelecidos pelo ente federativo para credenciamento ou alocação de recursos do RPPS:

Os critérios de análise constam em Portaria disponibilizadas no portal institucional e em consonância com as normas vigentes.

Outros critérios:

Análise dos Documentos apresentados: Atos constitutivos, Documentos Fiscais, Documentos técnicos e Documentos Econômicos - financeiros.
Relevância no mercado financeiro nacional.



DEMONSTRATIVO DE APLICAÇÕES E INVESTIMENTOS DOS RECURSOS - DAIR

INSTITUICOES CREDENCIADAS/CADASTRADAS

Identificação do Termo de Análise de

CNPJ:	00000000000191	Razão Social:	BANCO DO BRASIL S/A	
Tipo de Instituição:	Distribuidor	Descrição:		
Número do Termo de Análise de Credenciamento/Cadastramento:	C0117001	Data do Termo de Análise de Credenciamento/Cadastramento:	10/06/2016	
Número/Identificação do Processo Administrativo:	02/2016			

Resumo da Conclusão da

Verificação de informações sobre conduta nas operações realizadas no mercado financeiro e restrições que desaconselhem um relacionamento seguro: A instituição não apresentou restrições ou pendências no mercado financeiro ou as pendências apresentadas não afetam a sua situação patrimonial.

Regularidade Fiscal e Previdenciária:

A instituição apresentou todos os documentos fiscais e previdenciários solicitados, em conformidade com a legislação vigente e Portaria de Credenciamento do Igarassu Previdência.



MINISTÉRIO DA PREVIDÊNCIA SOCIAL - MPS

SECRETARIA DE POLÍTICAS DE PREVIDÊNCIA SOCIAL - SPPS

DEPARTAMENTO DOS REGIMES DE PREVIDÊNCIA NO SERVIÇO PÚBLICO - DRPSP



Documento Assinado Digitalmente por: LUZIA FRANCISCA DOS SANTOS, FRANCISCO BARRETO DE MENEZES LEITE
Acesse em: <https://etec.tee.pe.gov.br/epv/validaDoc.seam> Código do documento: 0b46005b-75a2-4c51-b5b0-d74d3af7de35d

DEMONSTRATIVO DE APLICAÇÕES E INVESTIMENTOS DOS RECURSOS - DAIR

INSTITUIÇÕES CREDENCIADAS/CADASTRADAS

Resumo da Conclusão da

Estrutura da Instituição:

O Banco do Brasil S.A., pessoa jurídica de direito privado, sociedade anônima aberta, de economia mista, portanto, o governo federal possui a maioria de suas ações. Possui um grau adequado de governança sendo sua estrutura composta por Conselhos, Presidência, Vices, Diretoria, Superintendência, Agências e diversas outras segmentações.

Segregação das Atividades:

A instituição atende as normas vigentes no mercado bancário brasileiro e nos 23 países que mantém presença atuando de forma segregada nos mercados de pessoa física, jurídica, governo, instituições e outros.



MINISTÉRIO DA PREVIDÊNCIA SOCIAL - MPS

SECRETARIA DE POLÍTICAS DE PREVIDÊNCIA SOCIAL - SPPS

DEPARTAMENTO DOS REGIMES DE PREVIDÊNCIA NO SERVIÇO PÚBLICO - DRPSP



Documento Assinado Digitalmente por: LUZIA FRANCISCA DOS SANTOS, FRANCISCO BARRETO DE MENEZES LEITE
Acesse em: <https://etec.tce.pe.gov.br/epv/validaDoc.seam> Código do documento: 0b46005b-75a2-4c51-b5b0-d74d3a7de35d

DEMONSTRATIVO DE APLICAÇÕES E INVESTIMENTOS DOS RECURSOS - DAIR

INSTITUIÇÕES CREDENCIADAS/CADASTRADAS

Resumo da Conclusão da

Qualificação do corpo técnico:

A equipe técnica apresenta ótimo nível de qualificação, conforme relatórios apresentados e informações disponibilizadas.

Histórico e experiência de atuação:

O Banco do Brasil é uma das maiores e mais antigas instituições financeiras do país e possui um histórico de mais de 200 anos de histórica e excelente atuação no mercado nacional e internacional, portanto, ótimo rating mesurado pelas principais agências de classificação.



MINISTÉRIO DA PREVIDÊNCIA SOCIAL - MPS

SECRETARIA DE POLÍTICAS DE PREVIDÊNCIA SOCIAL - SPPS

DEPARTAMENTO DOS REGIMES DE PREVIDÊNCIA NO SERVIÇO PÚBLICO - DRPSP



Documento Assinado Digitalmente por: LUZIA FRANCISCA DOS SANTOS, FRANCISCO BARRETO DE MENEZES LEITE
Acesse em: <https://etec.rrc.pe.gov.br/epv/validaDoc.seam> Código do documento: 0b46005b-75a2-4c51-b5b0-d74d3a7de35d

DEMONSTRATIVO DE APLICAÇÕES E INVESTIMENTOS DOS RECURSOS - DAIR

INSTITUIÇÕES CREDENCIADAS/CADASTRADAS

Resumo da Conclusão da

Principais categorias de ativos e fundos:

O Banco do Brasil é o distribuidor de todos os fundos da BB DTVM (Empresa do Conglomerado Banco do Brasil S.A.), através de suas agências, além de alguns fundos de terceiros em que a BB DTVM atua como administrador. Desta forma, a BB DTVM possui um portfólio diversificado fundos Abertos, de Renda Fixa, Curto Prazo, Referenciados DI, Cambiais, Multimercados, Previdência, Dívida Externa, Ações, Exclusivos, Offshore, outros.

Volume de recursos sob administração/gestão:

Volume informado conforme o Raking Ambima gestor/ administrador do qual o mesmo é distribuidor.



MINISTÉRIO DA PREVIDÊNCIA SOCIAL - MPS

SECRETARIA DE POLÍTICAS DE PREVIDÊNCIA SOCIAL - SPPS

DEPARTAMENTO DOS REGIMES DE PREVIDÊNCIA NO SERVIÇO PÚBLICO - DRPSP



Documento Assinado Digitalmente por: LUZIA FRANCISCA DOS SANTOS, FRANCISCO BARRETO DE MENEZES LEITE
Acesse em: <https://etec.tce.pe.gov.br/epv/validaDoc.seam> Código do documento: 0b46005b-75a2-4c51-b5b0-d74d3a71e35d

DEMONSTRATIVO DE APLICAÇÕES E INVESTIMENTOS DOS RECURSOS - DAIR

INSTITUIÇÕES CREDENCIADAS/CADASTRADAS

Resumo da Conclusão da

Avaliação da rentabilidade dos fundos sob sua administração/ gestão:

Avaliação realizada nos fundos dos Gestores/Administradores do qual o mesmo é distribuidor.

Avaliação dos riscos assumidos pelos fundos sob sua administração/ gestão:

Avaliação realizada nos fundos dos Gestores/Administradores do qual o mesmo é distribuidor.



DEMONSTRATIVO DE APLICAÇÕES E INVESTIMENTOS DOS RECURSOS - DAIR

INSTITUIÇÕES CREDENCIADAS/CADASTRADAS

Resumo da Conclusão da Análise

Critérios de análise pré-estabelecidos pelo ente federativo para credenciamento ou alocação de recursos do RPPS:

Os critérios de análise constam em Portaria disponibilizadas no portal institucional e em consonância com as normas vigentes.

Outros critérios:

Análise dos Documentos apresentados: Atos constitutivos, Documentos Fiscais, Documentos técnicos e Documentos Econômicos - financeiros.
Relevância no mercado financeiro nacional.



DEMONSTRATIVO DE APLICAÇÕES E INVESTIMENTOS DOS RECURSOS - DAIR

INSTITUICOES CREDENCIADAS/CADASTRADAS

Identificação do Termo de Análise de

CNPJ:	00360305000104	Razão Social:	CAIXA ECONOMICA FEDERAL
Tipo de Instituição:	Administrador de Fundo de Investimento	Descrição:	Administrador de Fundo de Investimento e Gestor de Fundo de Investimento
Número do Termo de Análise de Credenciamento/Cadastramento:	C0117005	Data do Termo de Análise de Credenciamento/Cadastramento:	10/06/2016
Número/Identificação do Processo Administrativo:	02/2016		

Resumo da Conclusão da

Verificação de informações sobre conduta nas operações realizadas no mercado financeiro e restrições que desaconselhem um relacionamento seguro:

A verificação sobre a conduta e restrições realizadas no site da Comissão de Valores Mobiliários(CVM) e Banco Central(BACEN) não apresentou restrições relevantes que impliquem em risco para instituição.

Regularidade Fiscal e Previdenciária:

A verificação dos documentos apresentados pela instituição atestam a regularidade fiscal e previdenciária.



MINISTÉRIO DA PREVIDÊNCIA SOCIAL - MPS

SECRETARIA DE POLÍTICAS DE PREVIDÊNCIA SOCIAL - SPPS

DEPARTAMENTO DOS REGIMES DE PREVIDÊNCIA NO SERVIÇO PÚBLICO - DRPSP



Documento Assinado Digitalmente por: LUZIA FRANCISCA DOS SANTOS, FRANCISCO BARRETO DE MENEZES LEITE
Acesse em: <https://stc.itec.pe.gov.br/epy/validaDoc.seam> Código do documento: 0b46005b-75a2-4c51-b5b0-d74d3af7de35d

DEMONSTRATIVO DE APLICAÇÕES E INVESTIMENTOS DOS RECURSOS - DAIR

INSTITUIÇÕES CREDENCIADAS/CADASTRADAS

Resumo da Conclusão da

Estrutura da Instituição:

A gestão de recursos de terceiros é efetuada pela VITER que está estruturada como uma vice-presidência da CAIXA, dispondo de uma Diretoria Executiva, uma Superintendência responsável desenvolvimento e manutenção de produtos para ativos de terceiros, administração fiduciária, monitoramento estratégico do mercado e pelo suporte ao relacionamento com clientes institucionais e grandes empresas e estrutura de governança própria por meio de órgãos colegiados e deliberativos

Segregação das Atividades:

A instituição segrega suas atividades estabelecendo a Viter como vice – previdência separada e não integrante do Conselho Diretor da CAIXA. Assim, procura mitigar eventuais situações de conflito de interesse por meio de estruturas de governança separada e comitês independente para a gestão dos recursos de terceiros.



MINISTÉRIO DA PREVIDÊNCIA SOCIAL - MPS

SECRETARIA DE POLÍTICAS DE PREVIDÊNCIA SOCIAL - SPPS

DEPARTAMENTO DOS REGIMES DE PREVIDÊNCIA NO SERVIÇO PÚBLICO - DRPSP



Documento Assinado Digitalmente por: LUZIA FRANCISCA DOS SANTOS, FRANCISCO BARRETO DE MENEZES LEITE
Acesse em: <https://etce.tce.pe.gov.br/epv/validaDoc.seam> Código do documento: 0b46005b-75a2-4c51-b5b0-d74d3a7a7de35d

DEMONSTRATIVO DE APLICAÇÕES E INVESTIMENTOS DOS RECURSOS - DAIR

INSTITUIÇÕES CREDENCIADAS/CADASTRADAS

Resumo da Conclusão da

Qualificação do corpo técnico:

Foi averiguado que o corpo técnico possui excelente qualificação técnica e experiência profissional no mercado que pode ser atestada por meio dos questionários DueDiligence e outras informações apresentados pela instituição.

Histórico e experiência de atuação:

onômica Federal (CAIXA), instituição financeira sob a forma de empresa pública, foi criada em 12 de janeiro de 1861 quando Dom Pedro II assinou o Decreto nº 2.723, que fundou a Caixa Econômica da Corte. Diversas mudanças em sua estrutura foram efetuadas, dentre elas a unificação das Caixas Econômicas Estaduais. A CAIXA encontra-se devidamente registrada perante a Comissão de Valores Mobiliários (CVM) e autorizada para a prestação dos serviços de administração de carteira de valores mobiliários, conforme Ato Declaratório CVM nº. 3.241, de 04 de janeiro de 1995. Essa atividade é exercida na CAIXA por meio de sua Vice-Presidência de Gestão de Ativos de Terceiros (VITER). A atividade de administração fiduciária e gestão de recursos de terceiros iniciou-se em 1991. Desde 1998, a VITER, de acordo com o estatuto da CAIXA, atua de maneira segregada das atividades que envolvam recursos próprios da Instituição, garantindo transparência, independência, exclusividade de atuação e conduta ética na administração e gestão de recursos de terceiros. Em fevereiro de 2017, a VITER figurava como o 4º maior administrador de fundos do Brasil, de acordo com o Ranking de Administração de Fundos de Investimento ANBIMA, com mais de R\$ 293 bilhões de reais em ativos sob administração, que representa aproximadamente 8,08% da indústria de fundos



MINISTÉRIO DA PREVIDÊNCIA SOCIAL - MPS

SECRETARIA DE POLÍTICAS DE PREVIDÊNCIA SOCIAL - SPPS

DEPARTAMENTO DOS REGIMES DE PREVIDÊNCIA NO SERVIÇO PÚBLICO - DRPSP



Documento Assinado Digitalmente por: LUZIA FRANCISCA DOS SANTOS, FRANCISCO BARRETO DE MENEZES LEITE
Acesse em: <https://etec.itec.pe.gov.br/epv/validaDoc.seam> Código do documento: 0b46005b-75a2-4c51-b5b0-d74d3a7de35d

DEMONSTRATIVO DE APLICAÇÕES E INVESTIMENTOS DOS RECURSOS - DAIR

INSTITUIÇÕES CREDENCIADAS/CADASTRADAS

Resumo da Conclusão da

Principais categorias de ativos e fundos:

A instituição gere mais de 445 fundos por meio da VITER nas seguintes categorias :curto prazo e referenciado , cambial, renda fixa, multimercado , dívida externa, ações, FIDC, FIP, FIEE, FII, fundo de índice (ETF), fundos mútuos de privatização – FGTS, outros

Volume de recursos sob administração/gestão:

Segundo a ANBIMA o total de recursos sob sua gestão era de R\$ 241.171.189.613,27 e o total sob sua administração era de R\$ 293.797.983.575,60



MINISTÉRIO DA PREVIDÊNCIA SOCIAL - MPS

SECRETARIA DE POLÍTICAS DE PREVIDÊNCIA SOCIAL - SPPS

DEPARTAMENTO DOS REGIMES DE PREVIDÊNCIA NO SERVIÇO PÚBLICO - DRPSP



Documento Assinado Digitalmente por: LUZIA FRANCISCA DOS SANTOS, FRANCISCO BARRETO DE MENEZES LEITE
Acesse em: <https://etec.tce.pe.gov.br/epv/validaDoc.seam> Código do documento: 0b46005b-75a2-4c51-b5b0-d74d3a71e35d

DEMONSTRATIVO DE APLICAÇÕES E INVESTIMENTOS DOS RECURSOS - DAIR

INSTITUIÇÕES CREDENCIADAS/CADASTRADAS

Resumo da Conclusão da

Avaliação da rentabilidade dos fundos sob sua administração/ gestão:

Os fundos sob gestão/administração da Caixa Econômica Federal possui boa aderência aos benchmarks, liquidez, performance e risco compatível com outras instituições do mercado e instituições credenciadas.

Avaliação dos riscos assumidos pelos fundos sob sua administração/ gestão:

A instituição controla, monitora e mitiga as exposições aos riscos de crédito, mercado e liquidez atendendo às regulamentações internas e externas, bem como, executa ações corretivas e preventivas no que diz respeito a sua atuação no mercado financeiro.



DEMONSTRATIVO DE APLICAÇÕES E INVESTIMENTOS DOS RECURSOS - DAIR

INSTITUIÇÕES CREDENCIADAS/CADASTRADAS

Resumo da Conclusão da Análise

Critérios de análise pré-estabelecidos pelo ente federativo para credenciamento ou alocação de recursos do RPPS:

Os critérios de análise constam em Portaria disponibilizadas no portal institucional e em consonância com as normas vigentes.

Outros critérios:

Análise dos Documentos apresentados: Atos constitutivos, Documentos Fiscais, Documentos técnicos e Documentos Econômicos - financeiros.
Relevância no mercado financeiro nacional.



MINISTÉRIO DA PREVIDÊNCIA SOCIAL - MPS

SECRETARIA DE POLÍTICAS DE PREVIDÊNCIA SOCIAL - SPPS

DEPARTAMENTO DOS REGIMES DE PREVIDÊNCIA NO SERVIÇO PÚBLICO - DRPSP



Documento Assinado Digitalmente por: LUZIA FRANCISCA DOS SANTOS FRANCISCO BARRETO DE MENEZES LEITE
Acesse em: https://etecfoc.pe.gov.br/epj/va/8618/IDoc/sem/sem/Código do documento: 00-6005b-75a2-4c51-b51001714d3d7de35d

DEMONSTRATIVO DE APLICAÇÕES E INVESTIMENTOS DOS RECURSOS - DAIR

FUNDOS DE INVESTIMENTO ANALISADOS		
Instituição:	90.400.888/0001-42 - Banco Santander Brasil S/A	Número do Termo de Análise de Credenciamento/Cadastramento:
Segmento:	Renda Fixa	Tipo de Ativo: FI 100% títulos TN - Art. 7º, I, b
CNPJ do Fundo de Investimento Analisado:	11180607000117	Nome do Fundo de Investimento Analisado: SANTANDER FIC IMA B TIT PUB RF LP
Data da Análise:	08/06/2016	
Conclusão da Análise do Fundo:	O fundo possui patrimônio suficiente para suportar aplicação visando a diversificação da carteira de investimentos e respeitando os limites da Resolução CMN 3.922/2010 e 4.392/2014 e outras disposições normatizadoras e reguladoras, bem como atende os requisitos para o credenciamento no Igarassu Previdência. Além disso, apresenta benchmark compatível com metas de rentabilidades institucionais e parâmetros técnicos de risco e performance semelhantes com outras classes de fundos do mercado e fundos credenciados.	
Instituição:	90.400.888/0001-42 - Banco Santander Brasil S/A	Número do Termo de Análise de Credenciamento/Cadastramento:
Segmento:	Renda Fixa	Tipo de Ativo: FI 100% títulos TN - Art. 7º, I, b
CNPJ do Fundo de Investimento Analisado:	13455117000101	Nome do Fundo de Investimento Analisado: SANTANDER FIC IMA B 5 TIT PUB RF
Data da Análise:	06/06/2016	
Conclusão da Análise do Fundo:	O fundo possui patrimônio suficiente para suportar aplicação visando a diversificação da carteira de investimentos e respeitando os limites da Resolução CMN 3.922/2010 e 4.392/2014 e outras disposições normatizadoras e reguladoras, bem como atende os requisitos para o credenciamento no Igarassu Previdência. Além disso, apresenta benchmark compatível com metas de rentabilidades institucionais e parâmetros técnicos de risco e performance semelhantes com outras classes de fundos do mercado e fundos credenciados.	
Instituição:	30.822.936/0001-69 - BB Gestão de Recursos Distribuidora de Títulos e Valores Mobiliários S.A	Número do Termo de Análise de Credenciamento/Cadastramento:
Segmento:	Renda Fixa	Tipo de Ativo: FI 100% títulos TN - Art. 7º, I, b
CNPJ do Fundo de Investimento Analisado:	07442078000105	Nome do Fundo de Investimento Analisado: BB PREVIDENCIÁRIO RENDA FIXA IMA-B TÍTULOS PÚBLICOS FUNDO DE INVESTIMENTO
Data da Análise:	07/06/2016	
Conclusão da Análise do Fundo:	O fundo possui patrimônio suficiente para suportar aplicação visando a diversificação da carteira de investimentos e respeitando os limites da Resolução CMN 3.922/2010 e 4.392/2014 e outras disposições normatizadoras e reguladoras, bem como atende os requisitos para o credenciamento no Igarassu Previdência. Além disso, apresenta benchmark compatível com metas de rentabilidades institucionais e parâmetros técnicos de risco e performance semelhantes com outras classes de fundos do mercado e fundos credenciados.	
Instituição:	30.822.936/0001-69 - BB Gestão de Recursos Distribuidora de Títulos e Valores Mobiliários S.A	Número do Termo de Análise de Credenciamento/Cadastramento:
Segmento:	Renda Fixa	Tipo de Ativo: FI 100% títulos TN - Art. 7º, I, b
CNPJ do Fundo de Investimento Analisado:	13327340000173	Nome do Fundo de Investimento Analisado: BB PREVIDENCIÁRIO RENDA FIXA IMA-B5+ TÍTULOS PÚBLICOS FUNDO DE INVESTIMENTO
Data da Análise:	05/06/2016	
Conclusão da Análise do Fundo:	O fundo possui patrimônio suficiente para suportar aplicação visando a diversificação da carteira de investimentos e respeitando os limites da Resolução CMN 3.922/2010 e 4.392/2014 e outras disposições normatizadoras e reguladoras, bem como atende os requisitos para o credenciamento no Igarassu Previdência. Além disso, apresenta benchmark compatível com metas de rentabilidades institucionais e parâmetros técnicos de risco e performance semelhantes com outras classes de fundos do mercado e fundos credenciados.	



MINISTÉRIO DA PREVIDÊNCIA SOCIAL - MPS
 SECRETARIA DE POLÍTICAS DE PREVIDÊNCIA SOCIAL - SPPS
 DEPARTAMENTO DOS REGIMES DE PREVIDÊNCIA NO SERVIÇO PÚBLICO - DRPSP



DEMONSTRATIVO DE APLICAÇÕES E INVESTIMENTOS DOS RECURSOS - DAIR

FUNDOS DE INVESTIMENTO ANALISADOS	
Instituição:	00.360.305/0001-04 - CAIXA ECONOMICA FEDERAL
Segmento:	Renda Fixa
CNPJ do Fundo de Investimento Analisado:	10577503000188
Data da Análise:	06/06/2016
Conclusão da Análise do Fundo:	O fundo possui patrimônio suficiente para suportar aplicação visando a diversificação da carteira de investimentos e respeitando os limites da Resolução CMN 3.922/2010 e 4.392/2014 e outras disposições normatizadoras e reguladoras, bem como, atende os requisitos para o credenciamento no Igarassu Previdência. Além disso, apresenta benchmark compatível com metas de rentabilidades institucionais e parâmetros técnicos de risco e performance semelhantes com outras classes de fundos do mercado e fundos credenciados.
Número do Termo de Análise de Credenciamento/Cadastramento:	
Tipo de Ativo: FI 100% títulos TN - Art. 7º, I, b	
Nome do Fundo de Investimento Analisado: FUNDO DE INVESTIMENTO CAIXA BRASIL IMA-B 5+ TÍTULOS PÚBLICOS RENDA FIXA LONGO PRAZO	
Instituição:	90.400.888/0001-42 - Banco Santander Brasil S/A
Segmento:	Renda Fixa
CNPJ do Fundo de Investimento Analisado:	10979017000196
Data da Análise:	09/06/2016
Conclusão da Análise do Fundo:	O fundo possui patrimônio suficiente para suportar aplicação visando a diversificação da carteira de investimentos e respeitando os limites da Resolução CMN 3.922/2010 e 4.392/2014 e outras disposições normatizadoras e reguladoras, bem como, atende os requisitos para o credenciamento no Igarassu Previdência. Além disso, apresenta benchmark compatível com metas de rentabilidades institucionais e parâmetros técnicos de risco e performance semelhantes com outras classes de fundos do mercado e fundos credenciados.
Número do Termo de Análise de Credenciamento/Cadastramento:	
Tipo de Ativo: FI 100% títulos TN - Art. 7º, I, b	
Nome do Fundo de Investimento Analisado: SANTANDER FIC IRFM1 TP RF	
Instituição:	00.360.305/0001-04 - CAIXA ECONOMICA FEDERAL
Segmento:	Renda Fixa
CNPJ do Fundo de Investimento Analisado:	10740670000106
Data da Análise:	06/06/2016
Conclusão da Análise do Fundo:	O fundo possui patrimônio suficiente para suportar aplicação visando a diversificação da carteira de investimentos e respeitando os limites da Resolução CMN 3.922/2010 e 4.392/2014 e outras disposições normatizadoras e reguladoras, bem como, atende os requisitos para o credenciamento no Igarassu Previdência. Além disso, apresenta benchmark compatível com metas de rentabilidades institucionais e parâmetros técnicos de risco e performance semelhantes com outras classes de fundos do mercado e fundos credenciados.
Número do Termo de Análise de Credenciamento/Cadastramento:	
Tipo de Ativo: FI 100% títulos TN - Art. 7º, I, b	
Nome do Fundo de Investimento Analisado: FUNDO DE INVESTIMENTO CAIXA BRASIL IRF-M 1 TÍTULOS PÚBLICOS RENDA FIXA	
Instituição:	30.822.936/0001-69 - BB Gestão de Recursos Distribuidora de Títulos e Valores Mobiliários S.A
Segmento:	Renda Fixa
CNPJ do Fundo de Investimento Analisado:	11328882000135
Data da Análise:	07/06/2016
Conclusão da Análise do Fundo:	O fundo possui patrimônio suficiente para suportar aplicação visando a diversificação da carteira de investimentos e respeitando os limites da Resolução CMN 3.922/2010 e 4.392/2014 e outras disposições normatizadoras e reguladoras, bem como, atende os requisitos para o credenciamento no Igarassu Previdência. Além disso, apresenta benchmark compatível com metas de rentabilidades institucionais e parâmetros técnicos de risco e performance semelhantes com outras classes de fundos do mercado e fundos credenciados.
Número do Termo de Análise de Credenciamento/Cadastramento:	
Tipo de Ativo: FI 100% títulos TN - Art. 7º, I, b	
Nome do Fundo de Investimento Analisado: BB PREVIDENCIÁRIO RENDA FIXA IRF-M1 TÍTULOS PÚBLICOS FUNDO DE INVESTIMENTO EM COTAS DE FI	

Documento Assinado Digitalmente por: LUZIA FRANCISCA DOS SANTOS FRANCISCO BARREIRO DE MENEZES LEITE
 Acesse em: https://etec.ice.pe.gov.br/epj/va/5418151231000001743a7de35d



MINISTÉRIO DA PREVIDÊNCIA SOCIAL - MPS
SECRETARIA DE POLÍTICAS DE PREVIDÊNCIA SOCIAL - SPPS
DEPARTAMENTO DOS REGIMES DE PREVIDÊNCIA NO SERVIÇO PÚBLICO - DRPSP



Documento Assinado Digitalmente por: LUZIA FRANCISCA DOS SANTOS FRANCISCO BARREIRO DE MENEZES LEITE
Acesse em: <https://etec.tce.pe.gov.br/epj/va/8877143a774d3a7de35d> com Código do documento: 00-6005b-75a2-4c51-b5100

DEMONSTRATIVO DE APLICAÇÕES E INVESTIMENTOS DOS RECURSOS - DAIR

FUNDOS DE INVESTIMENTO ANALISADOS		
Instituição:	90.400.888/0001-42 - Banco Santander Brasil S/A	Número do Termo de Análise de Credenciamento/Cadastramento:
Segmento:	Renda Fixa	Tipo de Ativo: FI de Renda Fixa - Art. 7º, IV, a
CNPJ do Fundo de Investimento Analisado:	06095438000187	Nome do Fundo de Investimento Analisado:SANTANDER FIC FI INSTITUCIONAL RF
Data da Análise:	09/06/2016	
Conclusão da Análise do Fundo:	O fundo possui patrimônio suficiente para suportar aplicação visando a diversificação da carteira de investimentos e respeitando os limites da Resolução CMN 3.922/2010 e 4.392/2014 e outras disposições normatizadoras e reguladoras, bem como atende os requisitos para o credenciamento no Igarassu Previdência. Além disso, apresenta benchmark compatível com metas de rentabilidades institucionais e parâmetros técnicos de risco e performance semelhantes com outras classes de fundos do mercado e fundos credenciados.	
Instituição:	30.822.936/0001-69 - BB Gestão de Recursos Distribuidora de Títulos e Valores Mobiliários S.A	Número do Termo de Análise de Credenciamento/Cadastramento:
Segmento:	Renda Fixa	Tipo de Ativo: FI de Renda Fixa - Art. 7º, IV, a
CNPJ do Fundo de Investimento Analisado:	13077418000149	Nome do Fundo de Investimento Analisado:BB PREVIDENCIÁRIO RENDA FIXA PERFIL FUNDO DE INVESTIMENTO EM COTAS DE FUNDOS DE INVESTIMENTO
Data da Análise:	06/06/2016	
Conclusão da Análise do Fundo:	O fundo possui patrimônio suficiente para suportar aplicação visando a diversificação da carteira de investimentos e respeitando os limites da Resolução CMN 3.922/2010 e 4.392/2014 e outras disposições normatizadoras e reguladoras, bem como atende os requisitos para o credenciamento no Igarassu Previdência. Além disso, apresenta benchmark compatível com metas de rentabilidades institucionais e parâmetros técnicos de risco e performance semelhantes com outras classes de fundos do mercado e fundos credenciados.	
Instituição:	00.360.305/0001-04 - CAIXA ECONOMICA FEDERAL	Número do Termo de Análise de Credenciamento/Cadastramento:
Segmento:	Renda Fixa	Tipo de Ativo: FI 100% títulos TN - Art. 7º, I, b
CNPJ do Fundo de Investimento Analisado:	14386926000171	Nome do Fundo de Investimento Analisado:FUNDO DE INVESTIMENTO CAIXA BRASIL IDKA IPCA 2A TITULOS PUBLICOS RENDA FIXA LONGO PRAZO
Data da Análise:	05/06/2016	
Conclusão da Análise do Fundo:	O fundo possui patrimônio suficiente para suportar aplicação visando a diversificação da carteira de investimentos e respeitando os limites da Resolução CMN 3.922/2010 e 4.392/2014 e outras disposições normatizadoras e reguladoras, bem como atende os requisitos para o credenciamento no Igarassu Previdência. Além disso, apresenta benchmark compatível com metas de rentabilidades institucionais e parâmetros técnicos de risco e performance semelhantes com outras classes de fundos do mercado e fundos credenciados.	
Instituição:	30.822.936/0001-69 - BB Gestão de Recursos Distribuidora de Títulos e Valores Mobiliários S.A	Número do Termo de Análise de Credenciamento/Cadastramento:
Segmento:	Renda Fixa	Tipo de Ativo: FI de Renda Fixa - Art. 7º, IV, a
CNPJ do Fundo de Investimento Analisado:	13077415000105	Nome do Fundo de Investimento Analisado:BB PREVIDENCIÁRIO RENDA FIXA FLUXO FUNDO DE INVESTIMENTO EM COTAS DE FUNDOS DE INVESTIMENTO
Data da Análise:	07/06/2016	
Conclusão da Análise do Fundo:	O fundo possui patrimônio suficiente para suportar aplicação visando a diversificação da carteira de investimentos e respeitando os limites da Resolução CMN 3.922/2010 e 4.392/2014 e outras disposições normatizadoras e reguladoras, bem como atende os requisitos para o credenciamento no Igarassu Previdência. Além disso, apresenta benchmark compatível com metas de rentabilidades institucionais e parâmetros técnicos de risco e performance semelhantes com outras classes de fundos do mercado e fundos credenciados.	



DEMONSTRATIVO DE APLICAÇÕES E INVESTIMENTOS DOS RECURSOS - DAIR

FUNDOS DE INVESTIMENTO ANALISADOS		
Instituição:	30.822.936/0001-69 - BB Gestão de Recursos Distribuidora de Títulos e Valores Mobiliários S.A	Número do Termo de Análise de Credenciamento/Cadastramento:
Segmento:	Renda Fixa	Tipo de Ativo: FI de Renda Fixa - Art. 7º, IV, a
CNPJ do Fundo de Investimento Analisado:	19303795000135	Nome do Fundo de Investimento Analisado: BB PREVIDENCIÁRIO RENDA FIXA TÍTULOS PÚBLICOS IPCA III FUNDO DE INVESTIMENTO
Data da Análise:	07/06/2016	
Conclusão da Análise do Fundo:	O fundo possui patrimônio suficiente para suportar aplicação visando a diversificação da carteira de investimentos e respeitando os limites da Resolução CMN 3.922/2010 e 4.392/2014 e outras disposições normatizadoras e reguladoras, bem como atende os requisitos para o credenciamento no Igarassu Previdência. Além disso, apresenta benchmark compatível com metas de rentabilidades institucionais e parâmetros técnicos de risco e performance semelhantes com outras classes de fundos do mercado e fundos credenciados.	
Instituição:	00.360.305/0001-04 - CAIXA ECONOMICA FEDERAL	Número do Termo de Análise de Credenciamento/Cadastramento:
Segmento:	Renda Fixa	Tipo de Ativo: FI de Renda Fixa - Art. 7º, IV, a
CNPJ do Fundo de Investimento Analisado:	03737206000197	Nome do Fundo de Investimento Analisado: FUNDO DE INVESTIMENTO CAIXA BRASIL RENDA FIXA REFERENCIADO DI LONGO PRAZO
Data da Análise:	05/06/2016	
Conclusão da Análise do Fundo:	O fundo possui patrimônio suficiente para suportar aplicação visando a diversificação da carteira de investimentos e respeitando os limites da Resolução CMN 3.922/2010 e 4.392/2014 e outras disposições normatizadoras e reguladoras, bem como atende os requisitos para o credenciamento no Igarassu Previdência. Além disso, apresenta benchmark compatível com metas de rentabilidades institucionais e parâmetros técnicos de risco e performance semelhantes com outras classes de fundos do mercado e fundos credenciados.	
Instituição:	90.400.888/0001-42 - Banco Santander Brasil S/A	Número do Termo de Análise de Credenciamento/Cadastramento:
Segmento:	Renda Fixa	Tipo de Ativo: FI 100% títulos TN - Art. 7º, I, b
CNPJ do Fundo de Investimento Analisado:	14504578000190	Nome do Fundo de Investimento Analisado: SANTANDER FUNDO DE INVESTIMENTO EM COTAS DE FUNDOS DE INVESTIMENTO IMA-B INSTITUCIONAL TP RF LP
Data da Análise:	05/06/2016	
Conclusão da Análise do Fundo:	O fundo possui patrimônio suficiente para suportar aplicação visando a diversificação da carteira de investimentos e respeitando os limites da Resolução CMN 3.922/2010 e 4.392/2014 e outras disposições normatizadoras e reguladoras, bem como atende os requisitos para o credenciamento no Igarassu Previdência. Além disso, apresenta benchmark compatível com metas de rentabilidades institucionais e parâmetros técnicos de risco e performance semelhantes com outras classes de fundos do mercado e fundos credenciados.	
Instituição:	30.822.936/0001-69 - BB Gestão de Recursos Distribuidora de Títulos e Valores Mobiliários S.A	Número do Termo de Análise de Credenciamento/Cadastramento:
Segmento:	Renda Fixa	Tipo de Ativo: FI 100% títulos TN - Art. 7º, I, b
CNPJ do Fundo de Investimento Analisado:	13322205000135	Nome do Fundo de Investimento Analisado: BB PREVIDENCIÁRIO RENDA FIXA IDKA2 TÍTULOS PÚBLICOS FUNDO DE INVESTIMENTO
Data da Análise:	06/06/2016	
Conclusão da Análise do Fundo:	O fundo possui patrimônio suficiente para suportar aplicação visando a diversificação da carteira de investimentos e respeitando os limites da Resolução CMN 3.922/2010 e 4.392/2014 e outras disposições normatizadoras e reguladoras, bem como atende os requisitos para o credenciamento no Igarassu Previdência. Além disso, apresenta benchmark compatível com metas de rentabilidades institucionais e parâmetros técnicos de risco e performance semelhantes com outras classes de fundos do mercado e fundos credenciados.	

Documento Assinado Digitalmente por: LUZIA FRANCISCA DOS SANTOS FRANCISCO BARRETO DE MENEZES LEITE
Acesse em: <https://etec.itec.pe.gov.br/epj/va/8181D0c58e6884e0090d6005b-75a2-4c51-b5100d714d3d7de35d>



Documento Assinado Digitalmente por: LIZI ARRANCA A DIAS SANTOS BRASQUICOBARI REQUINDE MENZES FERREIRA
 Acesse em: https://etecfoc.ce.gov.br/epm/validarDocumento?CodigoDocumento=00500507512514304d14a7ad381

DEMONSTRATIVO DE APLICAÇÕES E INVESTIMENTOS DOS RECURSOS - DAIR

CARTEIRA DE INVESTIMENTOS								
SEGMENTO	TIPO DE ATIVO	LIMITE DA RESOLUÇÃO CMN %	FUNDO / PLANO CONSTITUÍDO	CARTEIRA ADMINISTRADA	IDENTIFICAÇÃO DO ATIVO	INDEXADOR / ÍNDICE DE REFERÊNCIA	QUANTIDADE	% DE RECURSOS DO RPPS
							VALOR ATUAL ATIVO	VALOR ATUAL DO PATRIMÔNIO LÍQUIDO DO FUNDO
							VALOR TOTAL ATUAL	% PATRIMÔNIO LÍQUIDO DO FUNDO
Renda Fixa	FI 100% títulos TN	99,99	PLANO FINANCEIRO		11.180.607/0001-17 - SANTANDER FIC IMA B TIT PUB RF LP	IMA-B	2543,8399940000	
							R\$ 247,1513695000	R\$ 63.422.316,4800000000
							R\$ 628.713,5400000000	99,99
Renda Fixa	FI 100% títulos TN	99,99	PLANO PREVIDENCIÁRIO		13.455.117/0001-01 - SANTANDER FIC IMA B 5 TIT PUB RF	IMA-B 5	0,0000000000	
							R\$ 2.444,4556000000	R\$ 0,0000000000
							R\$ 0,0000000000	
Renda Fixa	FI 100% títulos TN	99,99	PLANO PREVIDENCIÁRIO		11.180.607/0001-17 - SANTANDER FIC IMA B TIT PUB RF LP	IMA-B	4955,0484460000	
							R\$ 247,1513695000	R\$ 63.422.316,4800000000
							R\$ 1.224.647,0100000000	99,99
Renda Fixa	FI 100% títulos TN	99,99	PLANO FINANCEIRO		07.442.078/0001-05 - BB PREVIDENCIÁRIO RENDA FIXA IMA-B TÍTULOS PÚBLICOS FUNDO DE INVESTIMENTO	IMA-B	0,0000000000	
							R\$ 0,0000000000	R\$ 0,0000000000
							R\$ 0,0000000000	
Renda Fixa	FI 100% títulos TN	99,99	PLANO FINANCEIRO		13.327.340/0001-73 - BB PREVIDENCIÁRIO RENDA FIXA IMA-B5+ TÍTULOS PÚBLICOS FUNDO DE INVESTIMENTO	IMA-B 5+	0,0000000000	
							R\$ 0,0000000000	R\$ 48.878,0000000000
							R\$ 0,0000000000	
Renda Fixa	FI 100% títulos TN	99,99	PLANO FINANCEIRO		10.740.658/0001-93 - FUNDO DE INVESTIMENTO CAIXA BRASIL IMA-B TÍTULOS PÚBLICOS RENDA FIXA LONGO PRAZO	IMA-B	10661151,5325360000	
							R\$ 2,3900200000	R\$ 5.954.581.114,2600000000
							R\$ 25.480.365,3900000000	49,66
Renda Fixa	FI 100% títulos TN	99,99	PLANO FINANCEIRO		19.768.733/0001-07 - FUNDO DE INVESTIMENTO CAIXA BRASIL 2018 II TÍTULOS PÚBLICOS RENDA FIXA	IMA-B	3000000,0000000000	
							R\$ 1,1682540000	R\$ 3.122.194.374,9000000000
							R\$ 3.504.762,0000000000	0,11
Renda Fixa	FI 100% títulos TN	99,99	PLANO FINANCEIRO		10.577.503/0001-88 - FUNDO DE INVESTIMENTO CAIXA BRASIL IMA-B 5+ TÍTULOS PÚBLICOS RENDA FIXA LONGO PRAZO	IMA-B 5+	0,0000000000	0,00
							R\$ 0,0000000000	R\$ 0,0000000000
							R\$ 0,0000000000	



DEMONSTRATIVO DE APLICAÇÕES E INVESTIMENTOS DOS RECURSOS - DAIR

CARTEIRA DE INVESTIMENTOS								
SEGMENTO	TIPO DE ATIVO	LIMITE DA RESOLUÇÃO CMN %	FUNDO / PLANO CONSTITUÍDO	CARTEIRA ADMINISTRADA	IDENTIFICAÇÃO DO ATIVO	INDEXADOR / ÍNDICE DE REFERÊNCIA	QUANTIDADE	% DE RECURSOS DO RPPS
							VALOR ATUAL ATIVO	VALOR ATUAL DO PATRIMÔNIO LÍQUIDO DO FUNDO
							VALOR TOTAL ATUAL	% PATRIMÔNIO LÍQUIDO DO FUNDO
Renda Fixa	FI 100% títulos TN	99,99	PLANO PREVIDENCIÁRIO		10.979.017/0001-96 - SANTANDER FIC IRFM1 TP RF	IRF-M 1	9133,6221190000	
							R\$ 20.6331211000	R\$ 68.398.514,4000000000
							R\$ 188.455,1300000000	
Renda Fixa	FI 100% títulos TN	99,99	PLANO FINANCEIRO		10.740.670/0001-06 - FUNDO DE INVESTIMENTO CAIXA BRASIL IRF-M 1 TÍTULOS PÚBLICOS RENDA FIXA	IRF-M 1	468732,9445610000	
							R\$ 2,0652770000	R\$ 11.724.254.123,8400000000
							R\$ 968.063,3700000000	
Renda Fixa	FI 100% títulos TN	99,99	PLANO FINANCEIRO		11.328.882/0001-35 - BB PREVIDENCIÁRIO RENDA FIXA IRF-M1 TÍTULOS PÚBLICOS FUNDO DE INVESTIMENTO EM COTAS DE FI	IRF-M 1	6771743,3902120000	
							R\$ 2,1604462970	R\$ 9.030.435.490,3200000000
							R\$ 14.629.987,9300000000	
Sub-total por Tipo de Ativo	FI 100% títulos TN						20.918.260,38	
							R\$ 46.624.994,37	
Renda Fixa	FI de Renda Fixa	30,00	TAXA DE ADMINISTRAÇÃO		06.095.438/0001-87 - SANTANDER FIC FI INSTITUCIONAL RF	Outros (especificar)	1791,7008210000	
							R\$ 427,7660526000	R\$ 706.283.655,9100000000
							R\$ 766.428,7900000000	
Renda Fixa	FI de Renda Fixa	30,00	PLANO FINANCEIRO		19.303.795/0001-35 - BB PREVIDENCIÁRIO RENDA FIXA TÍTULOS PÚBLICOS IPCA III FUNDO DE INVESTIMENTO	IPCA	1261438,0298850000	
							R\$ 1,5255373180	R\$ 1.019.884.282,1600000000
							R\$ 1.924.370,7900000000	
Renda Fixa	FI de Renda Fixa	30,00	PLANO FINANCEIRO		13.077.418/0001-49 - BB PREVIDENCIÁRIO FUNDO DE INVESTIMENTO EM COTAS DE FUNDOS DE INVESTIMENTO	CDI	3349141,5701940000	
							R\$ 1,8721404440	R\$ 4.585.527.800,1900000000
							R\$ 6.270.063,3900000000	0,14
Renda Fixa	FI de Renda Fixa	30,00	PLANO PREVIDENCIÁRIO		06.095.438/0001-87 - SANTANDER FIC FI INSTITUCIONAL RF	CDI	188,8455870000	0,14
							R\$ 427,7660526000	R\$ 706.286.655,9100000000
							R\$ 80.781,7300000000	0,01



DEMONSTRATIVO DE APLICAÇÕES E INVESTIMENTOS DOS RECURSOS - DAIR

CARTEIRA DE INVESTIMENTOS								
SEGMENTO	TIPO DE ATIVO	LIMITE DA RESOLUÇÃO CMN %	FUNDO / PLANO CONSTITUÍDO	CARTEIRA ADMINISTRADA	IDENTIFICAÇÃO DO ATIVO	INDEXADOR / ÍNDICE DE REFERÊNCIA	QUANTIDADE	% DE RECURSOS DO RPPS
							VALOR ATUAL ATIVO	VALOR ATUAL DO PATRIMÔNIO LÍQUIDO DO FUNDO
							VALOR TOTAL ATUAL	% PATRIMÔNIO LÍQUIDO DO FUNDO
Sub-total por Tipo de Ativo	FI de Renda Fixa						4.612.560,15	
							R\$ 9.041.644,70	
Sub-total por Segmento							25530820.5243550000	0,66
							R\$ 55.666.639,07	
Disponibilidades Financeiras					1361 / 15.527-6 - 1 Banco do Brasil S.A.		1,0000000000	
							R\$ 8.033,4700000000	
							R\$ 8.033,4700000000	
Disponibilidades Financeiras					2191 / 65-0 - 104 Caixa Econômica Federal		1,0000000000	
							R\$ 8.082,3800000000	
							R\$ 8.082,3800000000	
Disponibilidades Financeiras					4025 / 13.000.095-5 - 33 Banco Santander (Brasil) S.A.		1,0000000000	
							R\$ 185.151,2300000000	
							R\$ 185.151,2300000000	
Disponibilidades Financeiras					4025 / 13.000.104-2 - 33 Banco Santander (Brasil) S.A.		1,0000000000	
							R\$ 5.519,6200000000	
							R\$ 5.519,6200000000	
Disponibilidades Financeiras					4025 / 45.000.002-6 - 33 Banco Santander (Brasil) S.A.		1,0000000000	
							R\$ 522,8000000000	
							R\$ 522,8000000000	
Sub-total por Segmento							5.0000000000	0,37
							R\$ 207.309,50	



MINISTÉRIO DA PREVIDÊNCIA SOCIAL - MPS

SECRETARIA DE POLÍTICAS DE PREVIDÊNCIA SOCIAL - SPPS

DEPARTAMENTO DOS REGIMES DE PREVIDÊNCIA NO SERVIÇO PÚBLICO - DRPSP



Documento Assinado Digitalmente por: LUZIA FRANCISCA DOS SANTOS, FRANCISCO BARRETO DE MENEZES LEITE
Acesse em: <https://etec.tce.pe.gov.br/epv/validaDoc.seam> Código do documento: 0b46005b-75a2-4c51-b5b0-d74d3a7de35d

DEMONSTRATIVO DE APLICAÇÕES E INVESTIMENTOS DOS RECURSOS - DAIR

TOTAL DE RECURSOS DO RPPS PARA CÔMPUTO DOS LIMITES: R\$ 55.873.948,57

TOTAL GERAL DE RECURSOS DO RPPS: R\$ 55.873.948,57



Documento Assinado Digitalmente por: LIZIA FRANCESCA DOS SANTOS FRANCESCO BARRETO DE MENEZES LEME
 Acesse em: https://stc.cef.pe.gov.br/sppv/validarDados.aspx?CodigoDocumento=00460150-5a2-451b80-d78d3a7e35d4

DEMONSTRATIVO DE APLICAÇÕES E INVESTIMENTOS DOS RECURSOS - DAIR

APLICAÇÕES E RESGATES					
Nº da APR	Tipo da Operação	Data da Operação	Data de Liquidação	Quantidade	Valor da Operação
A1703001	Resgate / Venda	28/03/2017		1175.0142260000	R\$ 290.000,00
A1703004	Resgate / Venda	17/03/2017		14180.3323510000	R\$ 34.663.198,88
A1703003	Nova Aplicação em Ativo Mantido na Carteira	28/03/2017		222.8475210000	R\$ 55.000,00
A1703010	Resgate / Venda	20/03/2017		3761406.7646160000	R\$ 15.881.999,22
A1703009	Resgate / Venda	21/03/2017		2255201.6594420000	R\$ 4.935.547,77
A1703007	Resgate / Venda	15/03/2017		564806.3590150000	R\$ 967.999,99
A1703005	Aplicação Inicial / Compra / Aporte ou Vinculação de Bens	17/03/2017		9133.6221190000	R\$ 187.604,43
A1703008	Aplicação Inicial / Compra / Aporte ou Vinculação de Bens	15/03/2017		468732.9445610000	R\$ 962.999,11
A1703014	Aplicação Inicial / Compra / Aporte ou Vinculação de Bens	20/03/2017		5013629.8505970000	R\$ 10.787.307,77
A1703015	Nova Aplicação em Ativo Mantido na Carteira	21/03/2017		1707666.4685410000	R\$ 3.676.238,88
A1703016	Nova Aplicação em Ativo Mantido na Carteira	22/03/2017		50447.0710740000	R\$ 108.648,88
A1703002	Nova Aplicação em Ativo Mantido na Carteira	16/03/2017		469.9877520000	R\$ 200.000,00
A1703011	Aplicação Inicial / Compra / Aporte ou Vinculação de Bens	20/03/2017		2479563.1151560000	R\$ 4.623.160,00
A1703012	Nova Aplicação em Ativo Mantido na Carteira	21/03/2017		844627.8748030000	R\$ 1.575.589,99
A1703013	Nova Aplicação em Ativo Mantido na Carteira	22/03/2017		24950.5802350000	R\$ 46.569,99
A1703017	Aplicação Inicial / Compra / Aporte ou Vinculação de Bens	17/03/2017		188.8455870000	R\$ 80.404,00



DEMONSTRATIVO DE APLICAÇÕES E INVESTIMENTOS DOS RECURSOS - DAIR

PORTFÓLIO										
SEGMENTO	TIPO DE ATIVO	LIMITE RESOLUÇÃO CMN (%)	LIMITE INFERIOR (%)	ESTRATÉGIA ALVO (%)	LIMITE SUPERIOR (%)	FUNDO / PLANO CONSTITUÍDO	CARTEIRA ADMINISTRADA	IDENTIFICAÇÃO DO ATIVO	INDEXADO / ÍNDICE DE REFERÊNCIA	
Renda Fixa	FI 100% títulos TN	99.99				PLANO FINANCEIRO		11.180.607/0001-17 - SANTANDER FIC IMA B TIT PUB RF LP	IMA-B	
		Quantidade	Valor Ativo			Valor Total		% Recursos RPPS		
Mês Atual		2543.8399940000	R\$ 247,15			R\$ 628.713,54		1,00 %		
Mês Anterior										
AVALIAÇÃO DO DESEMPENHO E EVOLUÇÃO DAS APLICAÇÕES (Mês Atual x Mês Anterior)								COMPOSIÇÃO DA CARTEIRA (PRAZO)		
RENTABILIDADE DO ATIVO (%)	EVOLUÇÃO DA APLICAÇÃO (%)	VARIÇÃO PATRIMONIAL	RENTABILIDADE LÍQUIDA ESTIMADA NO MÊS (%)	VARIÇÃO PERCENTUAL DO ÍNDICE DE REFERÊNCIA (%)	CONTRIBUIÇÃO EM RELAÇÃO AO ÍNDICE DE REFERÊNCIA/ OU DESEMPENHO DO FUNDO COMO % DO ÍNDICE DE REFERÊNCIA			PRAZO MÉDIO DA CARTEIRA DE TÍTULOS DO FUNDO (EM MESES (30) DIAS) NO ÚLTIMO DIA ÚTIL DO MÊS		
Renda Fixa	FI 100% títulos TN	99.99				PLANO PREVIDENCIÁRIO		13.455.117/0001-01 - SANTANDER FIC IMA B 5 TIT PUB RF	IMA-B 5	
		Quantidade	Valor Ativo			Valor Total		% Recursos RPPS		
Mês Atual		0E-10	R\$ 2.444,46			R\$ 0,00		0,00 %		
Mês Anterior										
AVALIAÇÃO DO DESEMPENHO E EVOLUÇÃO DAS APLICAÇÕES (Mês Atual x Mês Anterior)								COMPOSIÇÃO DA CARTEIRA (PRAZO)		
RENTABILIDADE DO ATIVO (%)	EVOLUÇÃO DA APLICAÇÃO (%)	VARIÇÃO PATRIMONIAL	RENTABILIDADE LÍQUIDA ESTIMADA NO MÊS (%)	VARIÇÃO PERCENTUAL DO ÍNDICE DE REFERÊNCIA (%)	CONTRIBUIÇÃO EM RELAÇÃO AO ÍNDICE DE REFERÊNCIA/ OU DESEMPENHO DO FUNDO COMO % DO ÍNDICE DE REFERÊNCIA			PRAZO MÉDIO DA CARTEIRA DE TÍTULOS DO FUNDO (EM MESES (30) DIAS) NO ÚLTIMO DIA ÚTIL DO MÊS		



DEMONSTRATIVO DE APLICAÇÕES E INVESTIMENTOS DOS RECURSOS - DAIR

SEGMENTO	TIPO DE ATIVO	LIMITE RESOLUÇÃO CMN (%)	LIMITE INFERIOR (%)	ESTRATÉGIA ALVO (%)	LIMITE SUPERIOR (%)	FUNDO / PLANO CONSTITUÍDO	CARTEIRA ADMINISTRADA	IDENTIFICAÇÃO DO ATIVO	INDEXADO / ÍNDICE DE REFERÊNCIA
Renda Fixa	FI 100% títulos TN	99.99				PLANO PREVIDENCIÁRIO		11.180.607/0001-17 - SANTANDER FIC IMA B TIT PUB RF LP	IMA-B

	Quantidade	Valor Ativo	Valor Total	% Recursos RPPS
Mês Atual	4955.0484460000	R\$ 247,15	R\$ 1.224.647,01	2,00 %
Mês Anterior				

AVALIAÇÃO DO DESEMPENHO E EVOLUÇÃO DAS APLICAÇÕES (Mês Atual x Mês Anterior)						COMPOSIÇÃO DA CARTEIRA (PRAZO)
RENTABILIDADE DO ATIVO (%)	EVOLUÇÃO DA APLICAÇÃO (%)	VARIAÇÃO PATRIMONIAL	RENTABILIDADE LÍQUIDA ESTIMADA NO MÊS (%)	VARIAÇÃO PERCENTUAL DO ÍNDICE DE REFERÊNCIA (%)	CONTRIBUIÇÃO EM RELAÇÃO AO ÍNDICE DE REFERÊNCIA/ OU DESEMPENHO DO FUNDO COMO % DO ÍNDICE DE REFERÊNCIA	PRAZO MÉDIO DA CARTEIRA DE TÍTULOS DO FUNDO (EM MESES (30 DIAS) NO ÚLTIMO DIA ÚTIL DO MÊS)

SEGMENTO	TIPO DE ATIVO	LIMITE RESOLUÇÃO CMN (%)	LIMITE INFERIOR (%)	ESTRATÉGIA ALVO (%)	LIMITE SUPERIOR (%)	FUNDO / PLANO CONSTITUÍDO	CARTEIRA ADMINISTRADA	IDENTIFICAÇÃO DO ATIVO	INDEXADO / ÍNDICE DE REFERÊNCIA
Renda Fixa	FI 100% títulos TN	99.99				PLANO FINANCEIRO		07.442.078/0001-05 - BB PREVIDENCIÁRIO RENDA FIXA IMA-B TÍTULOS PÚBLICOS FUNDO DE INVESTIMENTO	IMA-B

	Quantidade	Valor Ativo	Valor Total	% Recursos RPPS
Mês Atual	0E-10	R\$ 0,00	R\$ 0,00	0,00 %
Mês Anterior				

AVALIAÇÃO DO DESEMPENHO E EVOLUÇÃO DAS APLICAÇÕES (Mês Atual x Mês Anterior)						COMPOSIÇÃO DA CARTEIRA (PRAZO)
RENTABILIDADE DO ATIVO (%)	EVOLUÇÃO DA APLICAÇÃO (%)	VARIAÇÃO PATRIMONIAL	RENTABILIDADE LÍQUIDA ESTIMADA NO MÊS (%)	VARIAÇÃO PERCENTUAL DO ÍNDICE DE REFERÊNCIA (%)	CONTRIBUIÇÃO EM RELAÇÃO AO ÍNDICE DE REFERÊNCIA/ OU DESEMPENHO DO FUNDO COMO % DO ÍNDICE DE REFERÊNCIA	PRAZO MÉDIO DA CARTEIRA DE TÍTULOS DO FUNDO (EM MESES (30 DIAS) NO ÚLTIMO DIA ÚTIL DO MÊS)



DEMONSTRATIVO DE APLICAÇÕES E INVESTIMENTOS DOS RECURSOS - DAIR

SEGMENTO	TIPO DE ATIVO	LIMITE RESOLUÇÃO CMN (%)	LIMITE INFERIOR (%)	ESTRATÉGIA ALVO (%)	LIMITE SUPERIOR (%)	FUNDO / PLANO CONSTITUÍDO	CARTEIRA ADMINISTRADA	IDENTIFICAÇÃO DO ATIVO	INDEXADO / ÍNDICE DE REFERÊNCIA
Renda Fixa	FI 100% títulos TN	99.99				PLANO FINANCEIRO		13.327.340/0001-73 - BB PREVIDENCIÁRIO RENDA FIXA IMA-B5+ TÍTULOS PÚBLICOS FUNDO DE INVESTIMENTO	IMA-B 5+

	Quantidade	Valor Ativo	Valor Total	% Recursos RPPS
Mês Atual		0E-10	R\$ 0,00	R\$ 0,00 0,00 %
Mês Anterior				

AVALIAÇÃO DO DESEMPENHO E EVOLUÇÃO DAS APLICAÇÕES (Mês Atual x Mês Anterior)						COMPOSIÇÃO DA CARTEIRA (PRAZO)
RENTABILIDADE DO ATIVO (%)	EVOLUÇÃO DA APLICAÇÃO (%)	VARIAÇÃO PATRIMONIAL	RENTABILIDADE LÍQUIDA ESTIMADA NO MÊS (%)	VARIAÇÃO PERCENTUAL DO ÍNDICE DE REFERÊNCIA (%)	CONTRIBUIÇÃO EM RELAÇÃO AO ÍNDICE DE REFERÊNCIA/ OU DESEMPENHO DO FUNDO COMO % DO ÍNDICE DE REFERÊNCIA	PRAZO MÉDIO DA CARTEIRA DE TÍTULOS DO FUNDO (EM MESES (30) DIAS) NO ÚLTIMO DIA ÚTIL DO MÊS

SEGMENTO	TIPO DE ATIVO	LIMITE RESOLUÇÃO CMN (%)	LIMITE INFERIOR (%)	ESTRATÉGIA ALVO (%)	LIMITE SUPERIOR (%)	FUNDO / PLANO CONSTITUÍDO	CARTEIRA ADMINISTRADA	IDENTIFICAÇÃO DO ATIVO	INDEXADO / ÍNDICE DE REFERÊNCIA
Renda Fixa	FI 100% títulos TN	99.99				PLANO FINANCEIRO		10.740.658/0001-93 - FUNDO DE INVESTIMENTO CAIXA BRASIL IMA-B TÍTULOS PÚBLICOS RENDA FIXA LONGO PRAZO	IMA-B

	Quantidade	Valor Ativo	Valor Total	% Recursos RPPS
Mês Atual	10661151.5325360000		R\$ 2,39	R\$ 25.480.365,39 46,00 %
Mês Anterior				

AVALIAÇÃO DO DESEMPENHO E EVOLUÇÃO DAS APLICAÇÕES (Mês Atual x Mês Anterior)						COMPOSIÇÃO DA CARTEIRA (PRAZO)
RENTABILIDADE DO ATIVO (%)	EVOLUÇÃO DA APLICAÇÃO (%)	VARIAÇÃO PATRIMONIAL	RENTABILIDADE LÍQUIDA ESTIMADA NO MÊS (%)	VARIAÇÃO PERCENTUAL DO ÍNDICE DE REFERÊNCIA (%)	CONTRIBUIÇÃO EM RELAÇÃO AO ÍNDICE DE REFERÊNCIA/ OU DESEMPENHO DO FUNDO COMO % DO ÍNDICE DE REFERÊNCIA	PRAZO MÉDIO DA CARTEIRA DE TÍTULOS DO FUNDO (EM MESES (30) DIAS) NO ÚLTIMO DIA ÚTIL DO MÊS



DEMONSTRATIVO DE APLICAÇÕES E INVESTIMENTOS DOS RECURSOS - DAIR

SEGMENTO	TIPO DE ATIVO	LIMITE RESOLUÇÃO CMN (%)	LIMITE INFERIOR (%)	ESTRATÉGIA ALVO (%)	LIMITE SUPERIOR (%)	FUNDO / PLANO CONSTITUÍDO	CARTEIRA ADMINISTRADA	IDENTIFICAÇÃO DO ATIVO	INDEXADO / ÍNDICE DE REFERÊNCIA
Renda Fixa	FI 100% títulos TN	99.99				PLANO FINANCEIRO		19.768.733/0001-07 - FUNDO DE INVESTIMENTO CAIXA BRASIL 2018 II TÍTULOS PÚBLICOS RENDA FIXA	IMA-B

	Quantidade	Valor Ativo	Valor Total	% Recursos RPPS
Mês Atual	3000000.0000000000	R\$ 1,17	R\$ 3.504.762,00	6,00 %
Mês Anterior				

AVALIAÇÃO DO DESEMPENHO E EVOLUÇÃO DAS APLICAÇÕES (Mês Atual x Mês Anterior)						COMPOSIÇÃO DA CARTEIRA (PRAZO)
RENTABILIDADE DO ATIVO (%)	EVOLUÇÃO DA APLICAÇÃO (%)	VARIAÇÃO PATRIMONIAL	RENTABILIDADE LÍQUIDA ESTIMADA NO MÊS (%)	VARIAÇÃO PERCENTUAL DO ÍNDICE DE REFERÊNCIA (%)	CONTRIBUIÇÃO EM RELAÇÃO AO ÍNDICE DE REFERÊNCIA/ OU DESEMPENHO DO FUNDO COMO % DO ÍNDICE DE REFERÊNCIA	PRAZO MÉDIO DA CARTEIRA DE TÍTULOS DO FUNDO (EM MESES (30 DIAS) NO ÚLTIMO DIA ÚTIL DO MÊS

SEGMENTO	TIPO DE ATIVO	LIMITE RESOLUÇÃO CMN (%)	LIMITE INFERIOR (%)	ESTRATÉGIA ALVO (%)	LIMITE SUPERIOR (%)	FUNDO / PLANO CONSTITUÍDO	CARTEIRA ADMINISTRADA	IDENTIFICAÇÃO DO ATIVO	INDEXADO / ÍNDICE DE REFERÊNCIA
Renda Fixa	FI 100% títulos TN	99.99				PLANO FINANCEIRO		10.577.503/0001-88 - FUNDO DE INVESTIMENTO CAIXA BRASIL IMA-B 5+ TÍTULOS PÚBLICOS RENDA FIXA LONGO PRAZO	IMA-B 5+

	Quantidade	Valor Ativo	Valor Total	% Recursos RPPS
Mês Atual	0E-10	R\$ 0,00	R\$ 0,00	0,00 %
Mês Anterior				

AVALIAÇÃO DO DESEMPENHO E EVOLUÇÃO DAS APLICAÇÕES (Mês Atual x Mês Anterior)						COMPOSIÇÃO DA CARTEIRA (PRAZO)
RENTABILIDADE DO ATIVO (%)	EVOLUÇÃO DA APLICAÇÃO (%)	VARIAÇÃO PATRIMONIAL	RENTABILIDADE LÍQUIDA ESTIMADA NO MÊS (%)	VARIAÇÃO PERCENTUAL DO ÍNDICE DE REFERÊNCIA (%)	CONTRIBUIÇÃO EM RELAÇÃO AO ÍNDICE DE REFERÊNCIA/ OU DESEMPENHO DO FUNDO COMO % DO ÍNDICE DE REFERÊNCIA	PRAZO MÉDIO DA CARTEIRA DE TÍTULOS DO FUNDO (EM MESES (30 DIAS) NO ÚLTIMO DIA ÚTIL DO MÊS



Documento Assinado Digitalmente por: LUZIA FRANCISCA DOS SANTOS FRANCISCO BARRETO DE MENEZES LEITE
 Acesse em: https://sigadoc.mps.gov.br/epv/validaDoc.seam?codigo=0546005b-75a2-4c51-b5b0-d74d3a7de35d

DEMONSTRATIVO DE APLICAÇÕES E INVESTIMENTOS DOS RECURSOS - DAIR

SEGMENTO	TIPO DE ATIVO	LIMITE RESOLUÇÃO CMN (%)	LIMITE INFERIOR (%)	ESTRATÉGIA ALVO (%)	LIMITE SUPERIOR (%)	FUNDO / PLANO CONSTITUÍDO	CARTEIRA ADMINISTRADA	IDENTIFICAÇÃO DO ATIVO	INDEXADO / ÍNDICE DE REFERÊNCIA
Renda Fixa	FI 100% títulos TN	99.99				PLANO PREVIDENCIÁRIO		10.979.017/0001-96 - SANTANDER FIC IRFM1 TP RF	IRF-M 1

	Quantidade	Valor Ativo	Valor Total	% Recursos RPPS
Mês Atual	9133.6221190000	R\$ 20,63	R\$ 188.455,13	0,00 %
Mês Anterior				

AVALIAÇÃO DO DESEMPENHO E EVOLUÇÃO DAS APLICAÇÕES (Mês Atual x Mês Anterior)						COMPOSIÇÃO DA CARTEIRA (PRAZO)
RENTABILIDADE DO ATIVO (%)	EVOLUÇÃO DA APLICAÇÃO (%)	VARIAÇÃO PATRIMONIAL	RENTABILIDADE LÍQUIDA ESTIMADA NO MÊS (%)	VARIAÇÃO PERCENTUAL DO ÍNDICE DE REFERÊNCIA (%)	CONTRIBUIÇÃO EM RELAÇÃO AO ÍNDICE DE REFERÊNCIA/ OU DESEMPENHO DO FUNDO COMO % DO ÍNDICE DE REFERÊNCIA	PRAZO MÉDIO DA CARTEIRA DE TÍTULOS DO FUNDO (EM MESES (30 DIAS) NO ÚLTIMO DIA ÚTIL DO MÊS)

SEGMENTO	TIPO DE ATIVO	LIMITE RESOLUÇÃO CMN (%)	LIMITE INFERIOR (%)	ESTRATÉGIA ALVO (%)	LIMITE SUPERIOR (%)	FUNDO / PLANO CONSTITUÍDO	CARTEIRA ADMINISTRADA	IDENTIFICAÇÃO DO ATIVO	INDEXADO / ÍNDICE DE REFERÊNCIA
Renda Fixa	FI 100% títulos TN	99.99				PLANO FINANCEIRO		10.740.670/0001-06 - FUNDO DE INVESTIMENTO CAIXA BRASIL IRF-M 1 TÍTULOS PÚBLICOS RENDA FIXA	IRF-M 1

	Quantidade	Valor Ativo	Valor Total	% Recursos RPPS
Mês Atual	468732.9445610000	R\$ 2,07	R\$ 968.063,37	2,00 %
Mês Anterior				

AVALIAÇÃO DO DESEMPENHO E EVOLUÇÃO DAS APLICAÇÕES (Mês Atual x Mês Anterior)						COMPOSIÇÃO DA CARTEIRA (PRAZO)
RENTABILIDADE DO ATIVO (%)	EVOLUÇÃO DA APLICAÇÃO (%)	VARIAÇÃO PATRIMONIAL	RENTABILIDADE LÍQUIDA ESTIMADA NO MÊS (%)	VARIAÇÃO PERCENTUAL DO ÍNDICE DE REFERÊNCIA (%)	CONTRIBUIÇÃO EM RELAÇÃO AO ÍNDICE DE REFERÊNCIA/ OU DESEMPENHO DO FUNDO COMO % DO ÍNDICE DE REFERÊNCIA	PRAZO MÉDIO DA CARTEIRA DE TÍTULOS DO FUNDO (EM MESES (30 DIAS) NO ÚLTIMO DIA ÚTIL DO MÊS)



DEMONSTRATIVO DE APLICAÇÕES E INVESTIMENTOS DOS RECURSOS - DAIR

SEGMENTO	TIPO DE ATIVO	LIMITE RESOLUÇÃO CMN (%)	LIMITE INFERIOR (%)	ESTRATÉGIA ALVO (%)	LIMITE SUPERIOR (%)	FUNDO / PLANO CONSTITUÍDO	CARTEIRA ADMINISTRADA	IDENTIFICAÇÃO DO ATIVO	INDEXADO / ÍNDICE DE REFERÊNCIA
Renda Fixa	FI 100% títulos TN	99.99				PLANO FINANCEIRO		11.328.882/0001-35 - BB PREVIDENCIÁRIO RENDA FIXA IRF-M1 TÍTULOS PÚBLICOS FUNDO DE INVESTIMENTO EM COTAS DE FI	IRF-M 1
		Quantidade		Valor Ativo		Valor Total		% Recursos RPPS	
Mês Atual		6771743.3902120000		R\$ 2,16		R\$ 14.629.987,93		26,00 %	
Mês Anterior									
AVALIAÇÃO DO DESEMPENHO E EVOLUÇÃO DAS APLICAÇÕES (Mês Atual x Mês Anterior)								COMPOSIÇÃO DA CARTEIRA (PRAZO)	
RENTABILIDADE DO ATIVO (%)	EVOLUÇÃO DA APLICAÇÃO (%)	VARIAÇÃO PATRIMONIAL	RENTABILIDADE LÍQUIDA ESTIMADA NO MÊS (%)	VARIAÇÃO PERCENTUAL DO ÍNDICE DE REFERÊNCIA (%)	CONTRIBUIÇÃO EM RELAÇÃO AO ÍNDICE DE REFERÊNCIA/ OU DESEMPENHO DO FUNDO COMO % DO ÍNDICE DE REFERÊNCIA	PRAZO MÉDIO DA CARTEIRA DE TÍTULOS DO FUNDO (EM MESES (30 DIAS) NO ÚLTIMO DIA ÚTIL DO MÊS)			
Subtotal por Tipo Ativo		20918260.3778680000				R\$ 46.624.994,37		8,345 %	
SEGMENTO	TIPO DE ATIVO	LIMITE RESOLUÇÃO CMN (%)	LIMITE INFERIOR (%)	ESTRATÉGIA ALVO (%)	LIMITE SUPERIOR (%)	FUNDO / PLANO CONSTITUÍDO	CARTEIRA ADMINISTRADA	IDENTIFICAÇÃO DO ATIVO	INDEXADO / ÍNDICE DE REFERÊNCIA
Renda Fixa	FI de Renda Fixa	30.00				TAXA DE ADMINISTRAÇÃO		06.095.438/0001-87 - SANTANDER FIC FI INSTITUCIONAL RF	Outros (especificar)
		Quantidade		Valor Ativo		Valor Total		% Recursos RPPS	
Mês Atual		1791.7008210000		R\$ 427,77		R\$ 766.428,79		1,00 %	
Mês Anterior									
AVALIAÇÃO DO DESEMPENHO E EVOLUÇÃO DAS APLICAÇÕES (Mês Atual x Mês Anterior)								COMPOSIÇÃO DA CARTEIRA (PRAZO)	
RENTABILIDADE DO ATIVO (%)	EVOLUÇÃO DA APLICAÇÃO (%)	VARIAÇÃO PATRIMONIAL	RENTABILIDADE LÍQUIDA ESTIMADA NO MÊS (%)	VARIAÇÃO PERCENTUAL DO ÍNDICE DE REFERÊNCIA (%)	CONTRIBUIÇÃO EM RELAÇÃO AO ÍNDICE DE REFERÊNCIA/ OU DESEMPENHO DO FUNDO COMO % DO ÍNDICE DE REFERÊNCIA	PRAZO MÉDIO DA CARTEIRA DE TÍTULOS DO FUNDO (EM MESES (30 DIAS) NO ÚLTIMO DIA ÚTIL DO MÊS)			



DEMONSTRATIVO DE APLICAÇÕES E INVESTIMENTOS DOS RECURSOS - DAIR

SEGMENTO	TIPO DE ATIVO	LIMITE RESOLUÇÃO CMN (%)	LIMITE INFERIOR (%)	ESTRATÉGIA ALVO (%)	LIMITE SUPERIOR (%)	FUNDO / PLANO CONSTITUÍDO	CARTEIRA ADMINISTRADA	IDENTIFICAÇÃO DO ATIVO	INDEXADO / ÍNDICE DE REFERÊNCIA
Renda Fixa	FI de Renda Fixa	30.00				PLANO FINANCEIRO		19.303.795/0001-35 - BB PREVIDENCIÁRIO RENDA FIXA TÍTULOS PÚBLICOS IPCA III FUNDO DE INVESTIMENTO	IPCA

	Quantidade	Valor Ativo	Valor Total	% Recursos RPPS
Mês Atual	1261438.0298850000	R\$ 1,53	R\$ 1.924.370,79	3,00 %
Mês Anterior				

AVALIAÇÃO DO DESEMPENHO E EVOLUÇÃO DAS APLICAÇÕES (Mês Atual x Mês Anterior)						COMPOSIÇÃO DA CARTEIRA (PRAZO)
RENTABILIDADE DO ATIVO (%)	EVOLUÇÃO DA APLICAÇÃO (%)	VARIAÇÃO PATRIMONIAL	RENTABILIDADE LÍQUIDA ESTIMADA NO MÊS (%)	VARIAÇÃO PERCENTUAL DO ÍNDICE DE REFERÊNCIA (%)	CONTRIBUIÇÃO EM RELAÇÃO AO ÍNDICE DE REFERÊNCIA/ OU DESEMPENHO DO FUNDO COMO % DO ÍNDICE DE REFERÊNCIA	PRAZO MÉDIO DA CARTEIRA DE TÍTULOS DO FUNDO (EM MESES (30 DIAS) NO ÚLTIMO DIA ÚTIL DO MÊS

SEGMENTO	TIPO DE ATIVO	LIMITE RESOLUÇÃO CMN (%)	LIMITE INFERIOR (%)	ESTRATÉGIA ALVO (%)	LIMITE SUPERIOR (%)	FUNDO / PLANO CONSTITUÍDO	CARTEIRA ADMINISTRADA	IDENTIFICAÇÃO DO ATIVO	INDEXADO / ÍNDICE DE REFERÊNCIA
Renda Fixa	FI de Renda Fixa	30.00				PLANO FINANCEIRO		13.077.418/0001-49 - BB PREVIDENCIÁRIO RENDA FIXA PERFIL FUNDO DE INVESTIMENTO EM COTAS DE FUNDOS DE INVESTIMENTO	CDI

	Quantidade	Valor Ativo	Valor Total	% Recursos RPPS
Mês Atual	3349141.5701940000	R\$ 1,87	R\$ 6.270.063,39	11,00 %
Mês Anterior				

AVALIAÇÃO DO DESEMPENHO E EVOLUÇÃO DAS APLICAÇÕES (Mês Atual x Mês Anterior)						COMPOSIÇÃO DA CARTEIRA (PRAZO)
RENTABILIDADE DO ATIVO (%)	EVOLUÇÃO DA APLICAÇÃO (%)	VARIAÇÃO PATRIMONIAL	RENTABILIDADE LÍQUIDA ESTIMADA NO MÊS (%)	VARIAÇÃO PERCENTUAL DO ÍNDICE DE REFERÊNCIA (%)	CONTRIBUIÇÃO EM RELAÇÃO AO ÍNDICE DE REFERÊNCIA/ OU DESEMPENHO DO FUNDO COMO % DO ÍNDICE DE REFERÊNCIA	PRAZO MÉDIO DA CARTEIRA DE TÍTULOS DO FUNDO (EM MESES (30 DIAS) NO ÚLTIMO DIA ÚTIL DO MÊS



DEMONSTRATIVO DE APLICAÇÕES E INVESTIMENTOS DOS RECURSOS - DAIR

SEGMENTO	TIPO DE ATIVO	LIMITE RESOLUÇÃO CMN (%)	LIMITE INFERIOR (%)	ESTRATÉGIA ALVO (%)	LIMITE SUPERIOR (%)	FUNDO / PLANO CONSTITUÍDO	CARTEIRA ADMINISTRADA	IDENTIFICAÇÃO DO ATIVO	INDEXADO / ÍNDICE DE REFERÊNCIA
Renda Fixa	FI de Renda Fixa	30.00				PLANO PREVIDENCIÁRIO		06.095.438/0001-87 - SANTANDER FIC FI INSTITUCIONAL RF	CDI
		Quantidade		Valor Ativo		Valor Total		% Recursos RPPS	
Mês Atual		188.8455870000		R\$ 427,77		R\$ 80.781,73		0,00 %	
Mês Anterior									
AVALIAÇÃO DO DESEMPENHO E EVOLUÇÃO DAS APLICAÇÕES (Mês Atual x Mês Anterior)								COMPOSIÇÃO DA CARTEIRA (PRAZO)	
RENTABILIDADE DO ATIVO (%)	EVOLUÇÃO DA APLICAÇÃO (%)	VARIAÇÃO PATRIMONIAL	RENTABILIDADE LÍQUIDA ESTIMADA NO MÊS (%)	VARIAÇÃO PERCENTUAL DO ÍNDICE DE REFERÊNCIA (%)	CONTRIBUIÇÃO EM RELAÇÃO AO ÍNDICE DE REFERÊNCIA/ OU DESEMPENHO DO FUNDO COMO % DO ÍNDICE DE REFERÊNCIA		PRAZO MÉDIO DA CARTEIRA DE TÍTULOS DO FUNDO (EM MESES (30 DIAS) NO ÚLTIMO DIA ÚTIL DO MÊS)		
		Quantidade		Valor Total		Valor Total		% Recursos RPPS	
Subtotal por Tipo Ativo		4612560.1464870000		R\$ 9.041.644,70		R\$ 9.041.644,70		1.618,00 %	
		Quantidade		Valor Total		Valor Total		% Recursos RPPS	
Subtotal por Segmento		25530820.5243550000		R\$ 55.666.639,07		R\$ 55.666.639,07		9.963,00 %	
		Quantidade		Valor Total		Valor Total		% Recursos RPPS	
Subtotal por Tipo Ativo									
		Quantidade		Valor Total		Valor Total		% Recursos RPPS	
Subtotal por Segmento									



DEMONSTRATIVO DE APLICAÇÕES E INVESTIMENTOS DOS RECURSOS - DAIR

SEGMENTO	TIPO DE ATIVO	LIMITE RESOLUÇÃO CMN (%)	LIMITE INFERIOR (%)	ESTRATÉGIA ALVO (%)	LIMITE SUPERIOR (%)	FUNDO / PLANO CONSTITUÍDO	CARTEIRA ADMINISTRADA	IDENTIFICAÇÃO DO ATIVO	INDEXADO / ÍNDICE DE REFERÊNCIA
Disponibilidades Financeiras								1361 / 15.527-6 - 1 Banco do Brasil S.A.	

	Quantidade	Valor Ativo	Valor Total	% Recursos RPPS
Mês Atual	1.0000000000	R\$ 8.033,47	R\$ 8.033,47	0,00 %
Mês Anterior	1.0000000000	R\$ 3.686,29	R\$ 3.686,29	0,00 %

AVALIAÇÃO DO DESEMPENHO E EVOLUÇÃO DAS APLICAÇÕES (Mês Atual x Mês Anterior)						COMPOSIÇÃO DA CARTEIRA (PRAZO)
RENTABILIDADE DO ATIVO (%)	EVOLUÇÃO DA APLICAÇÃO (%)	VARIAÇÃO PATRIMONIAL	RENTABILIDADE LÍQUIDA ESTIMADA NO MÊS (%)	VARIAÇÃO PERCENTUAL DO ÍNDICE DE REFERÊNCIA (%)	CONTRIBUIÇÃO EM RELAÇÃO AO ÍNDICE DE REFERÊNCIA/ OU DESEMPENHO DO FUNDO COMO % DO ÍNDICE DE REFERÊNCIA	PRAZO MÉDIO DA CARTEIRA DE TÍTULOS DO FUNDO (EM MESES (30 DIAS) NO ÚLTIMO DIA ÚTIL DO MÊS)
21.793,00 %	21.793,00 %					

SEGMENTO	TIPO DE ATIVO	LIMITE RESOLUÇÃO CMN (%)	LIMITE INFERIOR (%)	ESTRATÉGIA ALVO (%)	LIMITE SUPERIOR (%)	FUNDO / PLANO CONSTITUÍDO	CARTEIRA ADMINISTRADA	IDENTIFICAÇÃO DO ATIVO	INDEXADO / ÍNDICE DE REFERÊNCIA
Disponibilidades Financeiras								2191 / 65-0 - 104 Caixa Econômica Federal	

	Quantidade	Valor Ativo	Valor Total	% Recursos RPPS
Mês Atual	1.0000000000	R\$ 8.082,38	R\$ 8.082,38	0,00 %
Mês Anterior	1.0000000000	R\$ 3.094,17	R\$ 3.094,17	0,00 %

AVALIAÇÃO DO DESEMPENHO E EVOLUÇÃO DAS APLICAÇÕES (Mês Atual x Mês Anterior)						COMPOSIÇÃO DA CARTEIRA (PRAZO)
RENTABILIDADE DO ATIVO (%)	EVOLUÇÃO DA APLICAÇÃO (%)	VARIAÇÃO PATRIMONIAL	RENTABILIDADE LÍQUIDA ESTIMADA NO MÊS (%)	VARIAÇÃO PERCENTUAL DO ÍNDICE DE REFERÊNCIA (%)	CONTRIBUIÇÃO EM RELAÇÃO AO ÍNDICE DE REFERÊNCIA/ OU DESEMPENHO DO FUNDO COMO % DO ÍNDICE DE REFERÊNCIA	PRAZO MÉDIO DA CARTEIRA DE TÍTULOS DO FUNDO (EM MESES (30 DIAS) NO ÚLTIMO DIA ÚTIL DO MÊS)
26.121,00 %	26.121,00 %					



DEMONSTRATIVO DE APLICAÇÕES E INVESTIMENTOS DOS RECURSOS - DAIR

SEGMENTO	TIPO DE ATIVO	LIMITE RESOLUÇÃO CMN (%)	LIMITE INFERIOR (%)	ESTRATÉGIA ALVO (%)	LIMITE SUPERIOR (%)	FUNDO / PLANO CONSTITUÍDO	CARTEIRA ADMINISTRADA	IDENTIFICAÇÃO DO ATIVO	INDEXADO / ÍNDICE DE REFERÊNCIA
Disponibilidades Financeiras								4025 / 13.000.095-5 - 33 Banco Santander (Brasil) S.A.	

	Quantidade	Valor Ativo	Valor Total	% Recursos RPPS
Mês Atual	1.0000000000	R\$ 185.151,23	R\$ 185.151,23	0,00 %
Mês Anterior	1.0000000000	R\$ 572.373,21	R\$ 572.373,21	1,00 %

AVALIAÇÃO DO DESEMPENHO E EVOLUÇÃO DAS APLICAÇÕES (Mês Atual x Mês Anterior)						COMPOSIÇÃO DA CARTEIRA (PRAZO)	
RENTABILIDADE DO ATIVO (%)	EVOLUÇÃO DA APLICAÇÃO (%)	VARIAÇÃO PATRIMONIAL	RENTABILIDADE LÍQUIDA ESTIMADA NO MÊS (%)	VARIAÇÃO PERCENTUAL DO ÍNDICE DE REFERÊNCIA (%)	CONTRIBUIÇÃO EM RELAÇÃO AO ÍNDICE DE REFERÊNCIA/ OU DESEMPENHO DO FUNDO COMO % DO ÍNDICE DE REFERÊNCIA	PRAZO MÉDIO DA CARTEIRA DE TÍTULOS DO FUNDO (EM MESES (30 DIAS) NO ÚLTIMO DIA ÚTIL DO MÊS	
3.235,00 %	3.235,00 %						

SEGMENTO	TIPO DE ATIVO	LIMITE RESOLUÇÃO CMN (%)	LIMITE INFERIOR (%)	ESTRATÉGIA ALVO (%)	LIMITE SUPERIOR (%)	FUNDO / PLANO CONSTITUÍDO	CARTEIRA ADMINISTRADA	IDENTIFICAÇÃO DO ATIVO	INDEXADO / ÍNDICE DE REFERÊNCIA
Disponibilidades Financeiras								4025 / 13.000.104-2 - 33 Banco Santander (Brasil) S.A.	

	Quantidade	Valor Ativo	Valor Total	% Recursos RPPS
Mês Atual	1.0000000000	R\$ 5.519,62	R\$ 5.519,62	0,00 %
Mês Anterior	1.0000000000	R\$ 38.049,18	R\$ 38.049,18	0,00 %

AVALIAÇÃO DO DESEMPENHO E EVOLUÇÃO DAS APLICAÇÕES (Mês Atual x Mês Anterior)						COMPOSIÇÃO DA CARTEIRA (PRAZO)	
RENTABILIDADE DO ATIVO (%)	EVOLUÇÃO DA APLICAÇÃO (%)	VARIAÇÃO PATRIMONIAL	RENTABILIDADE LÍQUIDA ESTIMADA NO MÊS (%)	VARIAÇÃO PERCENTUAL DO ÍNDICE DE REFERÊNCIA (%)	CONTRIBUIÇÃO EM RELAÇÃO AO ÍNDICE DE REFERÊNCIA/ OU DESEMPENHO DO FUNDO COMO % DO ÍNDICE DE REFERÊNCIA	PRAZO MÉDIO DA CARTEIRA DE TÍTULOS DO FUNDO (EM MESES (30 DIAS) NO ÚLTIMO DIA ÚTIL DO MÊS	
1.451,00 %	1.451,00 %						



DEMONSTRATIVO DE APLICAÇÕES E INVESTIMENTOS DOS RECURSOS - DAIR

SEGMENTO	TIPO DE ATIVO	LIMITE RESOLUÇÃO CMN (%)	LIMITE INFERIOR (%)	ESTRATÉGIA ALVO (%)	LIMITE SUPERIOR (%)	FUNDO / PLANO CONSTITUÍDO	CARTEIRA ADMINISTRADA	IDENTIFICAÇÃO DO ATIVO	INDEXADO / ÍNDICE DE REFERÊNCIA
Disponibilidades Financeiras								4025 / 45.000.002-6 - 33 Banco Santander (Brasil) S.A.	
		Quantidade		Valor Ativo		Valor Total		% Recursos RPPS	
Mês Atual		1.0000000000		R\$ 522,80		R\$ 522,80		0,00 %	
Mês Anterior		1.0000000000		R\$ 206,54		R\$ 206,54		0,00 %	
AVALIAÇÃO DO DESEMPENHO E EVOLUÇÃO DAS APLICAÇÕES (Mês Atual x Mês Anterior)								COMPOSIÇÃO DA CARTEIRA (PRAZO)	
RENTABILIDADE DO ATIVO (%)	EVOLUÇÃO DA APLICAÇÃO (%)	VARIÇÃO PATRIMONIAL	RENTABILIDADE LÍQUIDA ESTIMADA NO MÊS (%)	VARIÇÃO PERCENTUAL DO ÍNDICE DE REFERÊNCIA (%)	CONTRIBUIÇÃO EM RELAÇÃO AO ÍNDICE DE REFERÊNCIA/ OU DESEMPENHO DO FUNDO COMO % DO ÍNDICE DE REFERÊNCIA	PRAZO MÉDIO DA CARTEIRA DE TÍTULOS DO FUNDO (EM MESES (30 DIAS) NO ÚLTIMO DIA ÚTIL DO MÊS)			
25.312,00 %	25.312,00 %								
		Quantidade		Valor Total		% Recursos RPPS			
Subtotal por Segmento		5.0000000000		R\$ 207.309,50		37,00 %			

TOTAL DE RECURSOS DO RPPS PARA CÔMPUTO DOS LIMITES: R\$ 55.873.948,57

TOTAL GERAL DE RECURSOS DO RPPS: R\$ 55.873.948,57

META DE RENTABILIDADE DOS INVESTIMENTOS: R\$ 6,00

OBSERVAÇÕES: A meta de rendimentos é consonante com as projeções atuariais de crescimento real composta de 6%a.a. acrescido do IPC, assim, nos posicionamos para o alcance da meta atuarial.



DEMONSTRATIVO DE APLICAÇÕES E INVESTIMENTOS DOS RECURSOS - DAIR

ENTE			
DADOS DO ENTE			
Nome:	Igarassu	UF:	PE
Endereço:	PRACA DA BANDEIRA, 14	CNPJ:	10359560000190
Bairro:	CENTRO	Complemento:	
Telefone:	81354300635	CEP:	53610050
	Página Eletrônica:	E-mail:	gabinet_prefeito@igarassu.pe.gov.br
DADOS DO REPRESENTANTE LEGAL DO ENTE			
Nome:	MARIO RICARDO DE SANTOS LIMA	CPF:	24548162453
Cargo:	Prefeito	Complemento do Cargo:	
E-mail:	gabinet_prefeito@igarassu.pe.gov.br	Data de Início da Gestão:	01/01/2013
Telefone:	81354310635	Ramal:	
RPPS em Extinção:	Não		
FUNDAMENTO LEGAL			
Tipo da Norma:		Número da Norma:	
Data da Norma:		Dispositivo da Norma:	



DEMONSTRATIVO DE APLICAÇÕES E INVESTIMENTOS DOS RECURSOS - DAIR

UNIDADE GESTORA															
DADOS DA UNIDADE GESTORA															
CNPJ: 06.234.755/0001-37	Razão Social: IGAPREV - IGARASSU PREVIDENCIA														
Endereço: RUA DANTAS BARRETO, 16		Complemento:													
Bairro: CENTRO	CEP: 53610050	E-mail: igaprev@hotmail.com	Página Eletrônica:												
Telefone: 8135431190	Ramal:	Natureza Jurídica: Autarquia	Descrição: ORGAO PUBLICO AUTONO												
DADOS DO REPRESENTANTE LEGAL DA UNIDADE GESTORA															
CPF: 095.767.034-68	Nome: FRANCISCO BARRETO DE MENEZES LEITE														
Cargo: Gerente	Complemento do Cargo: GERENTE DE PREVIDÊNCIA	Data Início Gestão: 16/03/2017	E-mail:												
Telefone:	Ramal:	Tipo de Vínculo: Servidor Efetivo	Descrição:												
CERTIFICAÇÃO INSTITUCIONAL E CATEGORIA DE INVESTIDOR															
Categoria de Investidor: Investidor em Geral	Cumpre Requisitos para Atual Categoria de Investidor desde:														
<table style="width: 100%; border-collapse: collapse;"> <tr> <td style="width: 30%;">Certificação</td> <td style="width: 30%;"></td> <td style="width: 40%;"></td> </tr> <tr> <td>Tipo de Certificação:</td> <td>Descrição:</td> <td>Validade Certificação:</td> </tr> <tr> <td>Entidade Certificadora:</td> <td>Descrição:</td> <td>Nível da Certificação:</td> </tr> <tr> <td></td> <td></td> <td>CNPJ:</td> </tr> </table>				Certificação			Tipo de Certificação:	Descrição:	Validade Certificação:	Entidade Certificadora:	Descrição:	Nível da Certificação:			CNPJ:
Certificação															
Tipo de Certificação:	Descrição:	Validade Certificação:													
Entidade Certificadora:	Descrição:	Nível da Certificação:													
		CNPJ:													
FUNDOS / PLANOS CONSTITUÍDOS															
CNPJ	Nome	Natureza													
06234755000137	PLANO FINANCEIRO	Civil - Financeiro													
06234755000137	PLANO PREVIDENCIÁRIO	Civil - Previdenciário													
06234755000137	TAXA DE ADMINISTRAÇÃO	Reserva com recursos da Taxa de Administração													



DEMONSTRATIVO DE APLICAÇÕES E INVESTIMENTOS DOS RECURSOS - DAIR

IDENTIFICAÇÃO DO DAIR	
O RPPS não possui recursos aplicados:	Não
Finalidade do Dair:	DAIR - Encerramento do Mês
Justificativa:	
Observações:	
Posição da Carteira de investimentos em:	28/04/2017
Retificação:	Não

INFORMAÇÕES SOBRE DESENQUADRAMENTOS PASSIVOS									
Segmento	Tipo de Ativo	Ident. do Ativo	Data	Qtd. de Cotas/Ativos	Valor das Cotas/Ativos	Valor do Ativo	Total de Recursos do RPPS	Patrim. Líq. do Fundo de Invest.	% do Patrim. Líq.
Justificativa:									
Medidas Adotadas para Atendimento à Resolução do CMN:									



DEMONSTRATIVO DE APLICAÇÕES E INVESTIMENTOS DOS RECURSOS - DAIR

GOVERNANÇA

GESTÃO DE RECURSOS DO RPPS

Identificação dos Gestores

CPF:	43991564491	Nome:	EZI FRANCISCA DA SILVA PAULINO		
Tipo de Vínculo:	Servidor Efetivo	Órgão/Entidade:	IGARASSU PREVIDÊNCIA - IGAPREV		
Cargo:	Diretor	Complemento do Cargo:	ASSISTENTE ADMINISTRATIVO FINANCEIRO	Atribuição:	Gestor de Recursos do RPPS

Início da Atuação

Ato: Portaria **Data do Ato:** 16/03/2017

Fim da Atuação

Ato: Portaria **Data do Ato:**

Certificação

Tipo de Certificação:	CPA 10	Descrição:	Validade da Certificação:	17/09/2017
Entidade Certificadora:	ANBIMA	Descrição:	CNPJ:	



DEMONSTRATIVO DE APLICAÇÕES E INVESTIMENTOS DOS RECURSOS - DAIR

Identificação dos Gestores

CPF: 04564988425 **Nome:** JACQUELINE DA SILVA CAMPELO
Tipo de Vínculo: Outros **Órgão/Entidade:** IGARASSU PREVIDÊNCIA- IGAPREV
Cargo: Outros **Complemento do Cargo:** ASSESSOR DE INVESTIMENTOS **Atribuição:** Responsável pela Liquidação da Operação

Início da Atuação

Ato: Portaria **Data do Ato:** 01/01/2016

Fim da Atuação

Ato: Portaria **Data do Ato:** 05/05/2017

Certificação

Tipo de Certificação: CPA 20 **Descrição:** **Validade da Certificação:** 28/02/2019
Entidade Certificadora: ANBIMA **Descrição:** **CNPJ:**



DEMONSTRATIVO DE APLICAÇÕES E INVESTIMENTOS DOS RECURSOS - DAIR

Identificação dos Gestores

CPF: 09576703468 Nome: FRANCISCO BARRETO DE MENEZES LEITE
Tipo de Vínculo: Servidor Efetivo Órgão/Entidade: PREFEITURA MUNICIPAL DE IGARASSU/IGAPREV
Cargo: Gerente Complemento do Cargo: GERENTE DE PREVIDÊNCIA Atribuição: Proponente da Operação

Início da Atuação

Ato: Portaria Data do Ato: 16/03/2016

Fim da Atuação

Ato: Data do Ato:

Certificação

Tipo de Certificação: Descrição: Validade da Certificação:
Entidade Certificadora: Descrição: CNPJ:

Observação:



DEMONSTRATIVO DE APLICAÇÕES E INVESTIMENTOS DOS RECURSOS - DAIR

COLEGIADO DELIBERATIVO DO RPPS

Fundamento Legal de Criação do Colegiado Deliberativo do RPPS

Tipo da Norma:	Lei Complementar	Número da Norma:	23
Data da Norma:	04/04/2012	Dispositivo da Norma:	Art. 31

Composição do Colegiado Deliberativo do RPPS

CPF:	149.912.684-00	Nome:	DIOGENES COQUITA DA COSTA
Tipo de Vínculo:	Servidor Efetivo	Vínculo/Representatividade:	Ente - Poder Executivo
Atribuição:	Membro Conselho - Efetivo	Órgão/Entidade:	PREFEITURA MUNICIPAL DE IGARASSU/ SECRETARIA DE RECEITA

Início da Atuação

Ato: Portaria **Data do Ato:** 16/03/2017

Fim da Atuação

Ato: Portaria **Data do Ato:**

Certificação

Tipo de Certificação:	CPA 10	Descrição:		Validade da Certificação:	27/08/2017
Entidade Certificadora:	ANBIMA	Descrição:		CNPJ:	



DEMONSTRATIVO DE APLICAÇÕES E INVESTIMENTOS DOS RECURSOS - DAIR

COLEGIADO DELIBERATIVO DO RPPS

Fundamento Legal de Criação do Colegiado Deliberativo do RPPS

Tipo da Norma:	Lei Complementar	Número da Norma:	23
Data da Norma:	04/04/2012	Dispositivo da Norma:	Art. 31

Composição do Colegiado Deliberativo do RPPS

CPF:	546.256.704-97	Nome:	ROSILENE PEREIRA DA SILVA
Tipo de Vínculo:	Servidor Efetivo	Vínculo/Representatividade:	Servidor
Atribuição:	Membro Conselho - Efetivo	Órgão/Entidade:	SINDICATO DOS SERVIDORES PÚBLICOS MUNICIPAIS DE

Início da Atuação

Ato: Portaria **Data do Ato:** 16/03/2017

Fim da Atuação

Ato: Portaria **Data do Ato:** 16/03/2017

Certificação

Tipo de Certificação:	Descrição:	Validade da Certificação:
Entidade Certificadora:	Descrição:	CNPJ:



DEMONSTRATIVO DE APLICAÇÕES E INVESTIMENTOS DOS RECURSOS - DAIR

COLEGIADO DELIBERATIVO DO RPPS

Fundamento Legal de Criação do Colegiado Deliberativo do RPPS

Tipo da Norma:	Lei Complementar	Número da Norma:	23
Data da Norma:	04/04/2012	Dispositivo da Norma:	Art. 31

Composição do Colegiado Deliberativo do RPPS

CPF:	532.630.904-10	Nome:	JESSICA FEIJÓ RIBEIRO
Tipo de Vínculo:	Servidor Efetivo	Vínculo/Representatividade:	Ente - Poder Legislativo
Atribuição:	Membro Conselho - Efetivo	Órgão/Entidade:	PREFEITURA MUNICIPAL DE IGARASSU/CÂMARA MUNICIPAL

Início da Atuação

Ato: Portaria **Data do Ato:** 16/03/2017

Fim da Atuação

Ato: Portaria **Data do Ato:** 16/03/2017

Certificação

Tipo de Certificação:	Descrição:	Validade da Certificação:
Entidade Certificadora:	Descrição:	CNPJ:



DEMONSTRATIVO DE APLICAÇÕES E INVESTIMENTOS DOS RECURSOS - DAIR

COLEGIADO DELIBERATIVO DO RPPS

Fundamento Legal de Criação do Colegiado Deliberativo do RPPS

Tipo da Norma:	Lei Complementar	Número da Norma:	23
Data da Norma:	04/04/2012	Dispositivo da Norma:	Art. 31

Composição do Colegiado Deliberativo do RPPS

CPF:	706.713.624-53	Nome:	AUDENISE DE LIMA GONÇALVES
Tipo de Vínculo:	Servidor Efetivo	Vínculo/Representatividade:	Servidor
Atribuição:	Membro Conselho - Efetivo	Órgão/Entidade:	SINDICATO DOS SERVIDORES PÚBLICOS DE IGARASSU

Início da Atuação

Ato: Portaria Data do Ato: 16/03/2017

Fim da Atuação

Ato: Data do Ato:

Certificação

Tipo de Certificação:	Descrição:	Validade da Certificação:
Entidade Certificadora:	Descrição:	CNPJ:

Observação:



DEMONSTRATIVO DE APLICAÇÕES E INVESTIMENTOS DOS RECURSOS - DAIR

CONSELHO DE FISCALIZAÇÃO DO RPPS

Fundamento

Tipo da Norma: Lei Complementar **Número da Norma:** 23
Data da Norma: 04/04/2012 **Dispositivo da Norma:** 32

Composição do Conselho Fiscal do RPPS

CPF: 514.115.804-78 **Nome:** HELIDA LUZIA DE ARRUDA LIMA
Tipo de Vínculo: Servidor Efetivo **Vínculo/Representatividade:** Servidor **Órgão/Entidade:** SINDICATO DOS SERVIDORES PÚBLICOS MUNICIPAIS DE
Atribuição: Membro do Comitê de Investimentos - Efetivo

Início da Atuação

Ato: Portaria **Data do Ato:** 16/03/2017

Fim da Atuação

Ato: Portaria **Data do Ato:**

Certificação

Tipo de Certificação: **Descrição:** **Validade da Certificação:**
Entidade Certificadora: **Descrição:** **CNPJ:**



DEMONSTRATIVO DE APLICAÇÕES E INVESTIMENTOS DOS RECURSOS - DAIR

CONSELHO DE FISCALIZAÇÃO DO RPPS

Fundamento

Tipo da Norma: Lei Complementar
Número da Norma: 23
Data da Norma: 04/04/2012
Dispositivo da Norma: 32

Composição do Conselho Fiscal do RPPS

CPF: 771.490.504-25 Nome: VERUZA IVONETE LIMA DA SILVA
Tipo de Vínculo: Servidor Efetivo Vínculo/Representatividade: Ente - Poder Legislativo Órgão/Entidade: PREFEITURA MUNICIPAL DE IGARASSU/ CÂMARA MUNICIPAL
Atribuição: Membro Conselho - Efetivo

Início da Atuação

Ato: Portaria Data do Ato: 24/04/2016

Fim da Atuação

Ato: Portaria Data do Ato: 16/03/2017

Certificação

Tipo de Certificação: Descrição: Validade da Certificação:
Entidade Certificadora: Descrição: CNPJ:

Observação:



DEMONSTRATIVO DE APLICAÇÕES E INVESTIMENTOS DOS RECURSOS - DAIR

COMITÊ DE INVESTIMENTOS DO RPPS

Fundamento Legal de

Tipo da Norma:	Portaria	Número da Norma:	436
Data da Norma:	05/05/2017	Dispositivo da Norma:	3 ART

Composição do Comitê de Investimentos do

CPF:	149.912.684-00	Nome:	DIOGENES COQUITA DA COSTA
Tipo de Vínculo:	Servidor Efetivo	Vínculo/Representatividade:	Ente - Poder Executivo
Atribuição:	Membro do Comitê de Investimentos - Efetivo	Órgão/Entidade:	REPRESENTANTE DO CONSELHO DELIBERATIVO

Início da Atuação

Ato:	Portaria	Data do Ato:	05/05/2017
-------------	----------	---------------------	------------

Fim da Atuação

Ato:	Portaria	Data do Ato:	05/05/2017
-------------	----------	---------------------	------------

Certificação

Tipo de Certificação:	CPA 10	Descrição:		Validade da Certificação:	28/08/2017
Entidade Certificadora:	ANBIMA	Descrição:		CNPJ:	



DEMONSTRATIVO DE APLICAÇÕES E INVESTIMENTOS DOS RECURSOS - DAIR

COMITÊ DE INVESTIMENTOS DO RPPS

Fundamento Legal de

Tipo da Norma: Portaria **Número da Norma:** 436
Data da Norma: 05/05/2017 **Dispositivo da Norma:** 3 ART

Composição do Comitê de Investimentos do

CPF: 045.649.884-25 **Nome:** JACQUELINE DA SILVA CAMPELO
Tipo de Vínculo: Outros **Vínculo/Representatividade:** Servidor **Órgão/Entidade:** IGARASSU PREVIDENCIA - IGAPREV
Atribuição: Membro do Comitê de Investimentos - Efetivo

Início da Atuação

Ato: Portaria **Data do Ato:** 05/05/2017

Fim da Atuação

Ato: Portaria **Data do Ato:** 05/05/2017

Certificação

Tipo de Certificação: CPA 20 **Descrição:** **Validade da Certificação:** 28/02/2019
Entidade Certificadora: ANBIMA **Descrição:** **CNPJ:**



DEMONSTRATIVO DE APLICAÇÕES E INVESTIMENTOS DOS RECURSOS - DAIR

COMITÊ DE INVESTIMENTOS DO RPPS

Fundamento Legal de

Tipo da Norma:	Portaria	Número da Norma:	436
Data da Norma:	05/05/2017	Dispositivo da Norma:	3 ART

Composição do Comitê de Investimentos do

CPF:	095.767.034-68	Nome:	FRANCISCO BARRETO DE MENEZES LEITE
Tipo de Vínculo:	Servidor Efetivo	Vínculo/Representatividade:	Servidor
Atribuição:	Membro do Comitê de Investimentos - Efetivo	Órgão/Entidade:	IGARASSU PREVIDÊNCIA-IGAPREV

Início da Atuação

Ato:	Portaria	Data do Ato:	05/05/2017
-------------	----------	---------------------	------------

Fim da Atuação

Ato:	Portaria	Data do Ato:	
-------------	----------	---------------------	--

Certificação

Tipo de Certificação:	Descrição:	Validade da Certificação:
Entidade Certificadora:	Descrição:	CNPJ:



DEMONSTRATIVO DE APLICAÇÕES E INVESTIMENTOS DOS RECURSOS - DAIR

COMITÊ DE INVESTIMENTOS DO RPPS

Fundamento Legal de

Tipo da Norma:	Portaria	Número da Norma:	436
Data da Norma:	05/05/2017	Dispositivo da Norma:	3 ART

Composição do Comitê de Investimentos do

CPF:	439.915.644-91	Nome:	EZI FRANCISCA DA SILVA PAULINO
Tipo de Vínculo:	Servidor Efetivo	Vínculo/Representatividade:	Servidor
Atribuição:	Membro do Comitê de Investimentos - Efetivo	Órgão/Entidade:	IGARASSU PREVIDÊNCIA - IGAPREV

Início da Atuação

Ato:	Portaria	Data do Ato:	05/05/2017
-------------	----------	---------------------	------------

Fim da Atuação

Ato:	Portaria	Data do Ato:	
-------------	----------	---------------------	--

Certificação

Tipo de Certificação:	CPA 10	Descrição:		Validade da Certificação:	17/09/2017
Entidade Certificadora:	ANBIMA	Descrição:		CNPJ:	



DEMONSTRATIVO DE APLICAÇÕES E INVESTIMENTOS DOS RECURSOS - DAIR

COMITÊ DE INVESTIMENTOS DO RPPS

Fundamento Legal de

Tipo da Norma:	Portaria	Número da Norma:	436
Data da Norma:	05/05/2017	Dispositivo da Norma:	3 ART

Composição do Comitê de Investimentos do

CPF:	223.682.564-15	Nome:	JOSE FERNANDES P. VASCONCELOS
Tipo de Vínculo:	Servidor Efetivo	Vínculo/Representatividade:	Ente - Poder Executivo
Atribuição:	Membro do Comitê de Investimentos - Efetivo	Órgão/Entidade:	PREFEITURA MUNICIPAL DE IGARASSU/SECRETARIA DA RECEITA

Início da Atuação

Ato:	Portaria	Data do Ato:	05/05/2017
-------------	----------	---------------------	------------

Fim da Atuação

Ato:		Data do Ato:	
-------------	--	---------------------	--

Certificação

Tipo de Certificação:	Descrição:	Validade da Certificação:
Entidade Certificadora:	Descrição:	CNPJ:



DEMONSTRATIVO DE APLICAÇÕES E INVESTIMENTOS DOS RECURSOS - DAIR

COMITÊ DE INVESTIMENTOS DO RPPS

Fundamento Legal de

Tipo da Norma:	Portaria	Número da Norma:	436
Data da Norma:	05/05/2017	Dispositivo da Norma:	3 ART

Composição do Comitê de Investimentos do

CPF:	514.115.804-78	Nome:	HELIDA LUZIA DE ARRUDA LIMA
Tipo de Vínculo:	Servidor Efetivo	Vínculo/Representatividade:	Servidor
Atribuição:	Membro do Comitê de Investimentos - Efetivo	Órgão/Entidade:	REPRESENTANTE DO CONSELHO FISCAL/SINDICATO

Início da Atuação

Ato:	Portaria	Data do Ato:	05/05/2017
-------------	----------	---------------------	------------

Fim da Atuação

Ato:		Data do Ato:	
-------------	--	---------------------	--

Certificação

Tipo de Certificação:		Descrição:		Validade da Certificação:	
Entidade Certificadora:		Descrição:		CNPJ:	

Observação:



DEMONSTRATIVO DE APLICAÇÕES E INVESTIMENTOS DOS RECURSOS - DAIR

FORMA DE GESTÃO E ACESSORAMENTO

Forma de Gestão dos Recursos do RPPS: Própria
Contratação objetivando a prestação de serviços de consultoria: Não

Informações do contrato vigente

Nenhum registro informado.

Observação:



DEMONSTRATIVO DE APLICAÇÕES E INVESTIMENTOS DOS RECURSOS - DAIR

REGISTRO DE ATAS

Órgão: Comitê de Investimentos do RPPS Data da Reunião: 11/04/2017 Local da Reunião: SEDE - IGAPREV

Principais Deliberações e Assuntos Tratados: O Comitê de Investimentos, no uso de suas atribuições, fundamentado na análise de relatórios de mercado e gerenciais, deliberou pelo alongamento da carteira em face sinalização de a melhora no cenário econômico nacional, especialmente perspectiva de estabilidade e crescimento, manutenção do ciclo de corte de juros e queda inflacionária. Assim, modificamos a perspectiva anterior mais conservadora resgatando fundos de curto prazo e aumentando a exposição em fundos IMA B e IMA B+5 administrados e geridos pela BB DTVM/ BAnc do Brasil.

Acompanhamento das aplicações e investimentos dos recursos do RPPS

Avaliação do Desempenho das Aplicações Efetuadas por Entidade Autorizada e Credenciada

Data do Relatório:

Principais Aspectos Observados:

Relatórios sobre a rentabilidade, os riscos das diversas modalidades de operações realizadas nas aplicações dos recursos do RPPS e a aderência à atual política anual de investimentos

Data do Relatório:

Principais Aspectos Observados:

Compatibilidade das aplicações e investimentos dos recursos do RPPS com as obrigações presentes e futuras do RPPS

Data do Relatório:

Principais Aspectos Observados:



MINISTÉRIO DA PREVIDÊNCIA SOCIAL - MPS

SECRETARIA DE POLÍTICAS DE PREVIDÊNCIA SOCIAL - SPPS

DEPARTAMENTO DOS REGIMES DE PREVIDÊNCIA NO SERVIÇO PÚBLICO - DRPSP



Documento Assinado Digitalmente por: LUZIA FRANCISCA DOS SANTOS, FRANCISCO BARRETO DE MENEZES LEITE
Acesse em: [https://etec.tce-pe.gov.br/ep/v/validaDoc.spx?n=Código do documento: 0b46005b-75a2-4c51-b5b0-d74d3a7de35d](https://etec.tce-pe.gov.br/ep/v/validaDoc.spx?n=Código%20do%20documento:0b46005b-75a2-4c51-b5b0-d74d3a7de35d)

DEMONSTRATIVO DE APLICAÇÕES E INVESTIMENTOS DOS RECURSOS - DAIR

REGISTRO DE ATAS

Outros Relatórios

Data do Relatório:

Principais Aspectos Observados:

Observações:



DEMONSTRATIVO DE APLICAÇÕES E INVESTIMENTOS DOS RECURSOS - DAIR

CREENCIAMENTO

INSTITUICOES CREDENCIADAS/CADASTRADAS

Identificação do Termo de Análise de

CNPJ:	90400888000142	Razão Social:	Banco Santander Brasil S/A
Tipo de Instituição:	Administrador de Fundo de Investimento	Descrição:	
Número do Termo de Análise de Credenciamento/Cadastramento:	C0117003	Data do Termo de Análise de Credenciamento/Cadastramento:	10/06/2016
Número/Identificação do Processo Administrativo:	02/2016		

Resumo da Conclusão da

Verificação de informações sobre conduta nas operações realizadas no mercado financeiro e restrições que desaconselhem um relacionamento seguro:

A verificação sobre a conduta e restrições realizadas no site da Comissão de Valores Mobiliários(CVM) e Banco Central(BACEN) não apresentou restrições relevantes que impliquem em risco para instituição.

Regularidade Fiscal e Previdenciária:

A verificação dos documentos apresentados pela instituição atestam a regularidade fiscal e previdenciária.



MINISTÉRIO DA PREVIDÊNCIA SOCIAL - MPS

SECRETARIA DE POLÍTICAS DE PREVIDÊNCIA SOCIAL - SPPS

DEPARTAMENTO DOS REGIMES DE PREVIDÊNCIA NO SERVIÇO PÚBLICO - DRPSP



Documento Assinado Digitalmente por: LUZIA FRANCISCA DOS SANTOS, FRANCISCO BARRETO DE MENEZES LEITE
Acesse em: <https://stc.ite.pe.gov.br/epv/validaDoc.seam> Código do documento: 0b46005b-75a2-4c51-b5b0-d74d3af7e35d

DEMONSTRATIVO DE APLICAÇÕES E INVESTIMENTOS DOS RECURSOS - DAIR

INSTITUICOES CREDENCIADAS/CADASTRADAS

Resumo da Conclusão da

Estrutura da Instituição:

O Banco Santander (Brasil) S.A. pertence ao Grupo Santander, com sede na Espanha, sendo o Terceiro maior banco privado do Brasil. Possui R\$ 661 bilhões em ativos totais, uma carteira de mais de 34 milhões de clientes e uma rede composta por 2.255 agências, 1.153 postos de atendimento. Além disso, marcam presença no mercado de capitais mercado de capitais, com ações ordinárias, ações preferenciais na BM&FBovespa e negociam na Bolsa de Nova York. Possui foco no mercado de varejo, mas é um banco que também atua no Mercado de Atacado e Gestão de Recursos de Terceiros.

Segregação das Atividades:

SANTANDER BRASIL GESTÃO DE RECURSOS LTDA é a instituição responsável pela gestão dos fundos e o Banco Santander S/A pela administração. A Custódia é realizada pela SANTANDER SECURITIES SERVICES BRASIL DTVM S/A (também empresa do Grupo SANTANDER). O BANCO SANTANDER possui um departamento jurídico para atendimento das demandas do Administrador, sendo que a SANTANDER BRASIL GESTÃO DE RECURSOS também possui departamento Jurídico próprio. Os princípios do "chinese wall" são fielmente respeitados através da separação física, jurídica, gerencial e com definições de políticas de sigilo que visam evitar a circulação de informações entre as diversas áreas/empresas do Grupo, especialmente entre as atividades do banco comercial, de investimento e Asset Management.



MINISTÉRIO DA PREVIDÊNCIA SOCIAL - MPS

SECRETARIA DE POLÍTICAS DE PREVIDÊNCIA SOCIAL - SPPS

DEPARTAMENTO DOS REGIMES DE PREVIDÊNCIA NO SERVIÇO PÚBLICO - DRPSP



Documento Assinado Digitalmente por: LUZIA FRANCISCA DOS SANTOS, FRANCISCO BARRETO DE MENEZES LEITE
Acesse em: <https://stc.ite.pe.gov.br/epv/validaDoc.seam> Código do documento: 0b46005b-75a2-4c51-b5b0-d74d3a7de35d

DEMONSTRATIVO DE APLICAÇÕES E INVESTIMENTOS DOS RECURSOS - DAIR

INSTITUIÇÕES CREDENCIADAS/CADASTRADAS

Resumo da Conclusão da

Qualificação do corpo técnico:

Foi averiguado que o corpo técnico possui excelente qualificação técnica e experiência profissional no mercado que pode ser atestada por meio dos questionários DueDiligence e outras informações apresentados pela instituição.

Histórico e experiência de atuação:

O Santander chegou ao Brasil em 1970, com a abertura de um escritório de representação. Em 1997, anunciou a aquisição do Banco Geral do Comércio por R\$ 340 milhões, iniciando um processo de forte crescimento dos negócios no País. E, no ano seguinte, adquiriu o Banco Noroeste S.A. O ano de 2000 foi um dos mais importantes da história do banco no Brasil, com dois grandes negócios. Em janeiro, comprou o Conglomerado Meridional, formado pelos bancos Meridional e Bozano Simonsen, e, em novembro, fez sua maior aquisição na época, ao vencer o leilão de privatização do Banco do Estado de São Paulo S.A. (Banespa), com uma oferta de mais de R\$ 7,5 bilhões. Sete anos depois, o banco participou da maior operação do setor financeiro mundial: a compra, por 71 bilhões de Euros, do banco holandês ABN AMRO pelo consórcio formado pelo Santander e pelos bancos Fortis e RBS. Com isso, o Santander assumiu os bancos Antonvenetta, da Itália (vendido meses depois) e Real. A aquisição do Real representou um salto estratégico nas operações do Santander na América Latina.



MINISTÉRIO DA PREVIDÊNCIA SOCIAL - MPS

SECRETARIA DE POLÍTICAS DE PREVIDÊNCIA SOCIAL - SPPS

DEPARTAMENTO DOS REGIMES DE PREVIDÊNCIA NO SERVIÇO PÚBLICO - DRPSP



Documento Assinado Digitalmente por: LUZIA FRANCISCA DOS SANTOS, FRANCISCO BARRETO DE MENEZES LEITE
Acesse em: <https://etec.pec.gov.br/epv/validaDoc.seam> Código do documento: 0b46005b-75a2-4c51-b5b0-d74d3a7de35d

DEMONSTRATIVO DE APLICAÇÕES E INVESTIMENTOS DOS RECURSOS - DAIR

INSTITUIÇÕES CREDENCIADAS/CADASTRADAS

Resumo da Conclusão da

Principais categorias de ativos e fundos:

Segundo a instituição as categorias de fundo geridos são Curto Prazo e Referenciado , Cambial, Renda Fixa, Multimercado , Dívida Externa, Ações, FIDC, FIP, FIEE; FII; Fundo de Índice (ETF) e outros.

Volume de recursos sob administração/gestão:

Segundo a ANBIMA possuía, em fevereiro, sob sua administração R\$ 245.223.851.214,51.



DEMONSTRATIVO DE APLICAÇÕES E INVESTIMENTOS DOS RECURSOS - DAIR

INSTITUIÇÕES CREDENCIADAS/CADASTRADAS

Resumo da Conclusão da

Avaliação da rentabilidade dos fundos sob sua administração/ gestão:

Os fundos sob gestão/administração a instituição possui boa aderência aos benchmarks, liquidez, performance e risco compatível com outras instituições do mercado e instituições credenciadas.

Avaliação dos riscos assumidos pelos fundos sob sua administração/ gestão:

A instituição controla, monitora e mitiga as exposições aos riscos de crédito, mercado e liquidez atendendo às regulamentações internas e externas, bem como, executa ações corretivas e preventivas no que diz respeito a sua atuação no mercado financeiro.



DEMONSTRATIVO DE APLICAÇÕES E INVESTIMENTOS DOS RECURSOS - DAIR

INSTITUIÇÕES CREDENCIADAS/CADASTRADAS

Resumo da Conclusão da Análise

Critérios de análise pré-estabelecidos pelo ente federativo para credenciamento ou alocação de recursos do RPPS:

Os critérios de análise constam em Portaria disponibilizadas no portal institucional e em consonância com as normas vigentes.

Outros critérios:

Análise dos Documentos apresentados: Atos constitutivos, Documentos Fiscais, Documentos técnicos e Documentos Econômicos - financeiros.
Relevância no mercado financeiro nacional.



DEMONSTRATIVO DE APLICAÇÕES E INVESTIMENTOS DOS RECURSOS - DAIR

INSTITUICOES CREDENCIADAS/CADASTRADAS

Identificação do Termo de Análise de

CNPJ:	10231177000152	Razão Social:	Santander Brasil Gestão de Recursos LTDA
Tipo de Instituição:	Gestor de Fundo de Investimento	Descrição:	
Número do Termo de Análise de Credenciamento/Cadastramento:	C0117004	Data do Termo de Análise de Credenciamento/Cadastramento:	10/06/2016
Número/Identificação do Processo Administrativo:	02/2016		

Resumo da Conclusão da

Verificação de informações sobre conduta nas operações realizadas no mercado financeiro e restrições que desaconselhem um relacionamento seguro:

A verificação sobre a conduta e restrições realizadas no site da Comissão de Valores Mobiliários(CVM) e Banco Central(BACEN) não apresentou restrições relevantes que impliquem em risco para instituição.

Regularidade Fiscal e Previdenciária:

A verificação dos documentos apresentados pela instituição atestam a regularidade fiscal e previdenciária.



MINISTÉRIO DA PREVIDÊNCIA SOCIAL - MPS

SECRETARIA DE POLÍTICAS DE PREVIDÊNCIA SOCIAL - SPPS

DEPARTAMENTO DOS REGIMES DE PREVIDÊNCIA NO SERVIÇO PÚBLICO - DRPSP



Documento Assinado Digitalmente por: LUZIA FRANCISCA DOS SANTOS, FRANCISCO BARRETO DE MENEZES LEITE
Acesse em: <https://stc.itec.pe.gov.br/epv/validaDoc.seam> Código do documento: 0b46005b-75a2-4c51-b5b0-d74d3af7e35d

DEMONSTRATIVO DE APLICAÇÕES E INVESTIMENTOS DOS RECURSOS - DAIR

INSTITUIÇÕES CREDENCIADAS/CADASTRADAS

Resumo da Conclusão da

Estrutura da Instituição:

SANTANDER BRASIL GESTÃO DE RECURSOS LTDA, é uma gestora global especializada na gestão de Fundos de Investimento e Carteiras Administradas, com 50% de participação do BANCO SANTANDER E 50% da Warburg Pincus e General Atlantic. Conforme mencionado, o BANCO SANTANDER chegou a um acordo com a Warbug Pincus e General Atlantic para a aquisição dos 50% de participação destes clientes na SAM, o que fará com que a SAM volte a ser de 100% de propriedade do GRUPO SANTANDER - sujeito a aprovações regulatórias.

Segregação das Atividades:

SANTANDER BRASIL GESTÃO DE RECURSOS LTDA é a instituição responsável pela gestão dos fundos e o Banco Santander S/A pela administração. A Custódia é realizada pela SANTANDER SECURITIES SERVICES BRASIL DTVM S/A (também empresa do Grupo SANTANDER). O BANCO SANTANDER possui um departamento jurídico para atendimento das demandas do Administrador, sendo que a SANTANDER BRASIL GESTÃO DE RECURSOS também possui departamento Jurídico próprio. Os princípios do "chinese wall" são fielmente respeitados através da separação física, jurídica, gerencial e com definições de políticas de sigilo que visam evitar a circulação de informações entre as diversas áreas/empresas do Grupo, especialmente entre as atividades do banco comercial, de investimento e Asset Management.



MINISTÉRIO DA PREVIDÊNCIA SOCIAL - MPS

SECRETARIA DE POLÍTICAS DE PREVIDÊNCIA SOCIAL - SPPS

DEPARTAMENTO DOS REGIMES DE PREVIDÊNCIA NO SERVIÇO PÚBLICO - DRPSP



Documento Assinado Digitalmente por: LUZIA FRANCISCA DOS SANTOS, FRANCISCO BARRETO DE MENEZES LEITE
Acesse em: <https://etecfpe.gov.br/epv/validaDoc.seam> Código do documento: 0b46005b-75a2-4c51-b5b0-d74d3a7e35d

DEMONSTRATIVO DE APLICAÇÕES E INVESTIMENTOS DOS RECURSOS - DAIR

INSTITUIÇÕES CREDENCIADAS/CADASTRADAS

Resumo da Conclusão da

Qualificação do corpo técnico:

Foi averiguado que o corpo técnico possui excelente qualificação técnica e experiência profissional no mercado que pode ser atestada por meio dos questionários DueDiligence e outras informações apresentados pela instituição.

Histórico e experiência de atuação:

Em 1998, após a aquisição do Banco Noroeste, o Banco Santander Brasil constituiu a Santander Brasil Asset Management, com a finalidade exclusiva de gestão de recursos de terceiros. Durante o ano de 2000, o volume do patrimônio administrado pela Asset aumentou consideravelmente em consequência da compra do Conglomerado Financeiro Meridional (Banco Meridional S.A. e Banco Bozano, Simonsen S.A.). Em 2001, após a aquisição do Banco do Estado de São Paulo S.A. – Banespa S.A., a Santander Brasil Asset Management passou a incorporar à sua estrutura os fundos do Banco do Estado de São Paulo S.A. – Banespa S.A. e, em 2004, passou a se chamar Santander Banespa Asset Management Ltda. Essas aquisições resultaram em uma empresa capaz de oferecer, de forma segura, transparente e eficiente, produtos inovadores, abrangendo os mais diversos segmentos comerciais, como Varejo (Pessoa Física e Business), Private Banking, Corporate, Empresas, Global Banking, Distribuidores, Institucional, Governos e Instituições. No final de 2006, a organização recebeu a autorização do Banco Central do Brasil para atuar especificamente como uma sociedade Distribuidora de Títulos e Valores Mobiliários (DTVM), tendo sua denominação alterada para Santander Asset Management Distribuidora de Títulos e Valores Mobiliários Ltda. Com a aquisição do Banco ABN Amro Real em 2007, a Santander Asset Management consolidou sua posição com a da ABN AMRO Asset Management DTVM S.A., iniciada em 1993. Em maio de 2013, foi assinado um acordo entre o Banco Santander e afiliadas das empresas líderes de private equity Warburg Pincus e General Atlantic, que definiu que o Grupo Santander detinha 50% de uma holding que integrava 11 gestoras de fundos em diferentes países onde opera, enquanto Warburg Pincus e General Atlantic ficaram com o restante da sociedade. O Banco Santander chegou a um acordo com a Warburg Pincus e General Atlantic para a aquisição dos 50% de participação destes na SAM, a SAM voltará 100% p/Santander.



DEMONSTRATIVO DE APLICAÇÕES E INVESTIMENTOS DOS RECURSOS - DAIR

INSTITUICOES CREDENCIADAS/CADASTRADAS

Resumo da Conclusão da

Principais categorias de ativos e fundos:

Segundo a instituição as categorias de fundo geridos são Curto Prazo e Referenciado , Cambial, Renda Fixa, Multimercado , Dívida Externa, Ações, FIDC, FIP, FIEE; FII; Fundo de Índice (ETF) e outros.

Volume de recursos sob administração/gestão:

Segundo a ANBIMA sob sua gestão a instituição possuía R\$ 227.273.529.000,89 - fevereiro.



DEMONSTRATIVO DE APLICAÇÕES E INVESTIMENTOS DOS RECURSOS - DAIR

INSTITUIÇÕES CREDENCIADAS/CADASTRADAS

Resumo da Conclusão da

Avaliação da rentabilidade dos fundos sob sua administração/ gestão:

Os fundos sob gestão/administração a instituição possui boa aderência aos benchmarks, liquidez, performance e risco compatível com outras instituições do mercado e instituições credenciadas.

Avaliação dos riscos assumidos pelos fundos sob sua administração/ gestão:

Os fundos sob gestão/administração a instituição possui boa aderência aos benchmarks, liquidez, performance e risco compatível com outras instituições do mercado e instituições credenciadas.



DEMONSTRATIVO DE APLICAÇÕES E INVESTIMENTOS DOS RECURSOS - DAIR

INSTITUIÇÕES CREDENCIADAS/CADASTRADAS

Resumo da Conclusão da Análise

Critérios de análise pré-estabelecidos pelo ente federativo para credenciamento ou alocação de recursos do RPPS:

Os critérios de análise constam em Portaria disponibilizadas no portal institucional e em consonância com as normas vigentes.

Outros critérios:

Análise dos Documentos apresentados: Atos constitutivos, Documentos Fiscais, Documentos técnicos e Documentos Econômicos - financeiros.
Relevância no mercado financeiro nacional.



DEMONSTRATIVO DE APLICAÇÕES E INVESTIMENTOS DOS RECURSOS - DAIR

INSTITUICOES CREDENCIADAS/CADASTRADAS

Identificação do Termo de Análise de

CNPJ:	30822936000169	Razão Social:	BB Gestão de Recursos Distribuidora de Títulos e Valores Mobiliários S.A
Tipo de Instituição:	Administrador de Fundo de Investimento	Descrição:	Administrador e Gestor de Fundo de Investimentos
Número do Termo de Análise de Credenciamento/Cadastramento:	C0117002	Data do Termo de Análise de Credenciamento/Cadastramento:	10/06/2016
Número/Identificação do Processo Administrativo:	02/2016		

Resumo da Conclusão da

Verificação de informações sobre conduta nas operações realizadas no mercado financeiro e restrições que desaconselhem um relacionamento seguro:

A verificação sobre a conduta e restrições realizadas no site da Comissão de Valores Mobiliários(CVM) e Banco Central(BACEN) não apresentou restrições relevantes que impliquem em risco para instituição.

Regularidade Fiscal e Previdenciária:

A verificação dos documentos apresentados pela instituição atestam a regularidade fiscal e previdenciária.



MINISTÉRIO DA PREVIDÊNCIA SOCIAL - MPS

SECRETARIA DE POLÍTICAS DE PREVIDÊNCIA SOCIAL - SPPS

DEPARTAMENTO DOS REGIMES DE PREVIDÊNCIA NO SERVIÇO PÚBLICO - DRPSP



Documento Assinado Digitalmente por: LUZIA FRANCISCA DOS SANTOS, FRANCISCO BARRETO DE MENEZES LEITE
Acesse em: <https://etec.ree.pe.gov.br/epv/validaDoc.seam> Código do documento: 0b46005b-75a2-4c51-b5b0-d74d3af7e35d

DEMONSTRATIVO DE APLICAÇÕES E INVESTIMENTOS DOS RECURSOS - DAIR

INSTITUICOES CREDENCIADAS/CADASTRADAS

Resumo da Conclusão da

Estrutura da Instituição:

A BB Gestão de Recursos Distribuidora de Títulos e Valores Mobiliários S.A. (BB DTVM S.A.), subsidiária integral do Banco do Brasil S.A., possui autonomia administrativa e estrutura própria de desvinculada ao Banco do Brasil. Assim, possui Conselho de Administração próprio e sua Diretoria Executiva é composta por um Diretor-Presidente e três Diretores Executivos. Possui, ainda, Conselho Fiscal para assegurar a fiscalização dos atos de gestão e o modelo de administração é baseada em decisão colegiada em todos os níveis. Assim, contam com 298 profissionais, dos quais 118 estão envolvidos diretamente nas atividades de gestão de investimentos.

Segregação das Atividades:



DEMONSTRATIVO DE APLICAÇÕES E INVESTIMENTOS DOS RECURSOS - DAIR

INSTITUIÇÕES CREDENCIADAS/CADASTRADAS

Resumo da Conclusão da

Qualificação do corpo técnico:

Foi averiguado que o corpo técnico possui excelente qualificação técnica e experiência profissional no mercado que pode ser atestada por meio dos questionários DueDiligence e outras informações apresentados pela instituição.

Histórico e experiência de atuação:

A Gestão de Recursos DTVM S.A., fundada em 1986, atua no mercado financeiro na estruturação, instituição, administração e gestão de fundos, carteiras e clubes de investimentos. Desde 1994 destaca-se como líder nacional na indústria de Administração e Gestão de Fundos de Investimentos em termos de volume de recursos e possui elevado padrão de qualidade processos atestado por certificações de abrangência nacional e internacional.



MINISTÉRIO DA PREVIDÊNCIA SOCIAL - MPS

SECRETARIA DE POLÍTICAS DE PREVIDÊNCIA SOCIAL - SPPS

DEPARTAMENTO DOS REGIMES DE PREVIDÊNCIA NO SERVIÇO PÚBLICO - DRPSP



Documento Assinado Digitalmente por: LUZIA FRANCISCA DOS SANTOS, FRANCISCO BARRETO DE MENEZES LEITE
Acesse em: <https://etec.ree.pe.gov.br/epv/validaDoc.seam> Código do documento: 0b46005b-75a2-4c51-b5b0-d74d3a7de35d

DEMONSTRATIVO DE APLICAÇÕES E INVESTIMENTOS DOS RECURSOS - DAIR

INSTITUIÇÕES CREDENCIADAS/CADASTRADAS

Resumo da Conclusão da

Principais categorias de ativos e fundos:

A instituição possui um portfólio diversificado composto de fundos Abertos e fechados, Renda Fixa, Curto Prazo, Referenciados DI, Cambiais, Multimercados, Dívida Externa, Ações, Offshore, fundos exclusivos, fundos de previdência e outros.

Volume de recursos sob administração/gestão:

Segundo a ANBIMA o volume de gestão era de R\$ 765.902.962.635,46 e administração era de R\$ 770.802.491.091,21.



DEMONSTRATIVO DE APLICAÇÕES E INVESTIMENTOS DOS RECURSOS - DAIR

INSTITUIÇÕES CREDENCIADAS/CADASTRADAS

Resumo da Conclusão da

Avaliação da rentabilidade dos fundos sob sua administração/ gestão:

Os fundos sob gestão/administração a instituição possui boa aderência aos benchmarks, liquidez, performance e risco compatível com outras instituições do mercado e instituições credenciadas.

Avaliação dos riscos assumidos pelos fundos sob sua administração/ gestão:

A instituição controla, monitora e mitiga as exposições aos riscos de crédito, mercado e liquidez atendendo às regulamentações internas e externas, bem como, executa ações corretivas e preventivas no que diz respeito a sua atuação no mercado financeiro.



MINISTÉRIO DA PREVIDÊNCIA SOCIAL - MPS

SECRETARIA DE POLÍTICAS DE PREVIDÊNCIA SOCIAL - SPPS

DEPARTAMENTO DOS REGIMES DE PREVIDÊNCIA NO SERVIÇO PÚBLICO - DRPSP



Documento Assinado Digitalmente por: LUZIA FRANCISCA DOS SANTOS, FRANCISCO BARRETO DE MENEZES LEITE
Acesse em: <https://etec.tce.pe.gov.br/epv/validaDoc.seam> Código do documento: 0b46005b-75a2-4c51-b5b0-d74d3a7de35d

DEMONSTRATIVO DE APLICAÇÕES E INVESTIMENTOS DOS RECURSOS - DAIR

INSTITUIÇÕES CREDENCIADAS/CADASTRADAS

Resumo da Conclusão da Análise

Critérios de análise pré-estabelecidos pelo ente federativo para credenciamento ou alocação de recursos do RPPS:

Os critérios de análise constam em Portaria disponibilizadas no portal institucional e em consonância com as normas vigentes.

Outros critérios:

Análise dos Documentos apresentados: Atos constitutivos, Documentos Fiscais, Documentos técnicos e Documentos Econômicos - financeiros.
Relevância no mercado financeiro nacional.



DEMONSTRATIVO DE APLICAÇÕES E INVESTIMENTOS DOS RECURSOS - DAIR

INSTITUICOES CREDENCIADAS/CADASTRADAS

Identificação do Termo de Análise de

CNPJ:	00000000000191	Razão Social:	BANCO DO BRASIL S/A	
Tipo de Instituição:	Distribuidor	Descrição:		
Número do Termo de Análise de Credenciamento/Cadastramento:	C0117001	Data do Termo de Análise de Credenciamento/Cadastramento:	10/06/2016	
Número/Identificação do Processo Administrativo:	02/2016			

Resumo da Conclusão da

Verificação de informações sobre conduta nas operações realizadas no mercado financeiro e restrições que desaconselhem um relacionamento seguro: A instituição não apresentou restrições ou pendências no mercado financeiro ou as pedências apresentadas nao afetam a sua situação patrimonial.

Regularidade Fiscal e Previdenciária:

A instituição apresentou todos os documentos fiscais e previdenciários solicitados, em conformidade com a legislação vigente e Portaria de Credenciamento do Igarassu Previdência.



MINISTÉRIO DA PREVIDÊNCIA SOCIAL - MPS

SECRETARIA DE POLÍTICAS DE PREVIDÊNCIA SOCIAL - SPPS

DEPARTAMENTO DOS REGIMES DE PREVIDÊNCIA NO SERVIÇO PÚBLICO - DRPSP



Documento Assinado Digitalmente por: LUZIA FRANCISCA DOS SANTOS, FRANCISCO BARRETO DE MENEZES LEITE
Acesse em: <https://etec.tce.pe.gov.br/epv/validaDoc.seam> Código do documento: 0b46005b-75a2-4c51-b5b0-d74d3af7de35d

DEMONSTRATIVO DE APLICAÇÕES E INVESTIMENTOS DOS RECURSOS - DAIR

INSTITUIÇÕES CREDENCIADAS/CADASTRADAS

Resumo da Conclusão da

Estrutura da Instituição:

O Banco do Brasil S.A., pessoa jurídica de direito privado, sociedade anônima aberta, de economia mista, portanto, o governo federal possui a maioria de suas ações. Possui um grau adequado de governança sendo sua estrutura composta por Conselhos, Presidência, Vices, Diretoria, Superintendência, Agências e diversas outras segmentações.

Segregação das Atividades:

A instituição atende as normas vigentes no mercado bancário brasileiro e nos 23 países que mantém presença atuando de forma segregada nos mercados de pessoa física, jurídica, governo, instituições e outros.



DEMONSTRATIVO DE APLICAÇÕES E INVESTIMENTOS DOS RECURSOS - DAIR

INSTITUIÇÕES CREDENCIADAS/CADASTRADAS

Resumo da Conclusão da

Qualificação do corpo técnico:

A equipe técnica apresenta ótimo nível de qualificação, conforme relatórios apresentados e informações disponibilizadas.

Histórico e experiência de atuação:

O Banco do Brasil é uma das maiores e mais antigas instituições financeiras do país e possui um histórico de mais de 200 anos de histórica e excelente atuação no mercado nacional e internacional, portanto, ótimo rating mesurado pelas principais agências de classificação.



DEMONSTRATIVO DE APLICAÇÕES E INVESTIMENTOS DOS RECURSOS - DAIR

INSTITUICOES CREDENCIADAS/CADASTRADAS

Resumo da Conclusão da

Principais categorias de ativos e fundos:

O Banco do Brasil é o distribuidor de todos os fundos da BB DTVM (Empresa do Conglomerado Banco do Brasil S.A.), através de suas agências, além de alguns fundos de terceiros em que a BB DTVM atua como administrador. Desta forma, a BB DTVM possui um portfólio diversificado fundos Abertos, de Renda Fixa, Curto Prazo, Referenciados DI, Cambiais, Multimercados, Previdência, Dívida Externa, Ações, Exclusivos, Offshore, outros.

Volume de recursos sob administração/gestão:

Volume informado conforme o Raking Ambima gestor/ administrador do qual o mesmo é distribuidor.



DEMONSTRATIVO DE APLICAÇÕES E INVESTIMENTOS DOS RECURSOS - DAIR

INSTITUIÇÕES CREDENCIADAS/CADASTRADAS

Resumo da Conclusão da

Avaliação da rentabilidade dos fundos sob sua administração/ gestão:

Avaliação realizada nos fundos dos Gestores/Administradores do qual o mesmo é distribuidor.

Avaliação dos riscos assumidos pelos fundos sob sua administração/ gestão:

Avaliação realizada nos fundos dos Gestores/Administradores do qual o mesmo é distribuidor.



DEMONSTRATIVO DE APLICAÇÕES E INVESTIMENTOS DOS RECURSOS - DAIR

INSTITUIÇÕES CREDENCIADAS/CADASTRADAS

Resumo da Conclusão da Análise

Critérios de análise pré-estabelecidos pelo ente federativo para credenciamento ou alocação de recursos do RPPS:

Os critérios de análise constam em Portaria disponibilizadas no portal institucional e em consonância com as normas vigentes.

Outros critérios:

Análise dos Documentos apresentados: Atos constitutivos, Documentos Fiscais, Documentos técnicos e Documentos Econômicos - financeiros.
Relevância no mercado financeiro nacional.



DEMONSTRATIVO DE APLICAÇÕES E INVESTIMENTOS DOS RECURSOS - DAIR

INSTITUICOES CREDENCIADAS/CADASTRADAS

Identificação do Termo de Análise de

CNPJ:	00360305000104	Razão Social:	CAIXA ECONOMICA FEDERAL
Tipo de Instituição:	Administrador de Fundo de Investimento	Descrição:	Administrador de Fundo de Investimento e Gestor de Fundo de Investimento
Número do Termo de Análise de Credenciamento/Cadastramento:	C0117005	Data do Termo de Análise de Credenciamento/Cadastramento:	10/06/2016
Número/Identificação do Processo Administrativo:	02/2016		

Resumo da Conclusão da

Verificação de informações sobre conduta nas operações realizadas no mercado financeiro e restrições que desaconselhem um relacionamento seguro:

A verificação sobre a conduta e restrições realizadas no site da Comissão de Valores Mobiliários(CVM) e Banco Central(BACEN) não apresentou restrições relevantes que impliquem em risco para instituição.

Regularidade Fiscal e Previdenciária:

A verificação dos documentos apresentados pela instituição atestam a regularidade fiscal e previdenciária.



MINISTÉRIO DA PREVIDÊNCIA SOCIAL - MPS

SECRETARIA DE POLÍTICAS DE PREVIDÊNCIA SOCIAL - SPPS

DEPARTAMENTO DOS REGIMES DE PREVIDÊNCIA NO SERVIÇO PÚBLICO - DRPSP



Documento Assinado Digitalmente por: LUZIA FRANCISCA DOS SANTOS, FRANCISCO BARRETO DE MENEZES LEITE
Acesse em: <https://stc.itec.pe.gov.br/epv/validaDoc.seam> Código do documento: 0b46005b-75a2-4c51-b5b0-d74d3af7de35d

DEMONSTRATIVO DE APLICAÇÕES E INVESTIMENTOS DOS RECURSOS - DAIR

INSTITUIÇÕES CREDENCIADAS/CADASTRADAS

Resumo da Conclusão da

Estrutura da Instituição:

A gestão de recursos de terceiros é efetuada pela VITER que está estruturada como uma vice-presidência da CAIXA, dispondo de uma Diretoria Executiva, uma Superintendência responsável desenvolvimento e manutenção de produtos para ativos de terceiros, administração fiduciária, monitoramento estratégico do mercado e pelo suporte ao relacionamento com clientes institucionais e grandes empresas e estrutura de governança própria por meio de órgãos colegiados e deliberativos

Segregação das Atividades:

A instituição segrega suas atividades estabelecendo a Viter como vice – previdência separada e não integrante do Conselho Diretor da CAIXA. Assim, procura mitigar eventuais situações de conflito de interesse por meio de estruturas de governança separada e comitês independente para a gestão dos recursos de terceiros.



MINISTÉRIO DA PREVIDÊNCIA SOCIAL - MPS

SECRETARIA DE POLÍTICAS DE PREVIDÊNCIA SOCIAL - SPPS

DEPARTAMENTO DOS REGIMES DE PREVIDÊNCIA NO SERVIÇO PÚBLICO - DRPSP



Documento Assinado Digitalmente por: LUZIA FRANCISCA DOS SANTOS, FRANCISCO BARRETO DE MENEZES LEITE
Acesse em: <https://etec.itec.pe.gov.br/epv/validaDoc.seam> Código do documento: 0b46005b-75a2-4c51-b5b0-d74d3a7a7de35d

DEMONSTRATIVO DE APLICAÇÕES E INVESTIMENTOS DOS RECURSOS - DAIR

INSTITUIÇÕES CREDENCIADAS/CADASTRADAS

Resumo da Conclusão da

Qualificação do corpo técnico:

Foi averiguado que o corpo técnico possui excelente qualificação técnica e experiência profissional no mercado que pode ser atestada por meio dos questionários DueDiligence e outras informações apresentados pela instituição.

Histórico e experiência de atuação:

onômica Federal (CAIXA), instituição financeira sob a forma de empresa pública, foi criada em 12 de janeiro de 1861 quando Dom Pedro II assinou o Decreto nº 2.723, que fundou a Caixa Econômica da Corte. Diversas mudanças em sua estrutura foram efetuadas, dentre elas a unificação das Caixas Econômicas Estaduais. A CAIXA encontra-se devidamente registrada perante a Comissão de Valores Mobiliários (CVM) e autorizada para a prestação dos serviços de administração de carteira de valores mobiliários, conforme Ato Declaratório CVM nº. 3.241, de 04 de janeiro de 1995. Essa atividade é exercida na CAIXA por meio de sua Vice-Presidência de Gestão de Ativos de Terceiros (VITER). A atividade de administração fiduciária e gestão de recursos de terceiros iniciou-se em 1991. Desde 1998, a VITER, de acordo com o estatuto da CAIXA, atua de maneira segregada das atividades que envolvam recursos próprios da Instituição, garantindo transparência, independência, exclusividade de atuação e conduta ética na administração e gestão de recursos de terceiros. Em fevereiro de 2017, a VITER figurava como o 4º maior administrador de fundos do Brasil, de acordo com o Ranking de Administração de Fundos de Investimento ANBIMA, com mais de R\$ 293 bilhões de reais em ativos sob administração, que representa aproximadamente 8,08% da indústria de fundos



MINISTÉRIO DA PREVIDÊNCIA SOCIAL - MPS

SECRETARIA DE POLÍTICAS DE PREVIDÊNCIA SOCIAL - SPPS

DEPARTAMENTO DOS REGIMES DE PREVIDÊNCIA NO SERVIÇO PÚBLICO - DRPSP



Documento Assinado Digitalmente por: LUZIA FRANCISCA DOS SANTOS, FRANCISCO BARRETO DE MENEZES LEITE
Acesse em: <https://etec.rrc.pe.gov.br/epv/validaDoc.seam> Código do documento: 0b46005b-75a2-4c51-b5b0-d74d3a7de35d

DEMONSTRATIVO DE APLICAÇÕES E INVESTIMENTOS DOS RECURSOS - DAIR

INSTITUIÇÕES CREDENCIADAS/CADASTRADAS

Resumo da Conclusão da

Principais categorias de ativos e fundos:

A instituição gere mais de 445 fundos por meio da VITER nas seguintes categorias :curto prazo e referenciado , cambial, renda fixa, multimercado , dívida externa, ações, FIDC, FIP, FIEE, FII, fundo de índice (ETF), fundos mútuos de privatização – FGTS, outros

Volume de recursos sob administração/gestão:

Segundo a ANBIMA o total de recursos sob sua gestão era de R\$ 241.171.189.613,27 e o total sob sua administração era de R\$ 293.797.983.575,60



MINISTÉRIO DA PREVIDÊNCIA SOCIAL - MPS

SECRETARIA DE POLÍTICAS DE PREVIDÊNCIA SOCIAL - SPPS

DEPARTAMENTO DOS REGIMES DE PREVIDÊNCIA NO SERVIÇO PÚBLICO - DRPSP



Documento Assinado Digitalmente por: LUZIA FRANCISCA DOS SANTOS, FRANCISCO BARRETO DE MENEZES LEITE
Acesse em: <https://etec.tce.pe.gov.br/epv/validaDoc.seam> Código do documento: 0b46005b-75a2-4c51-b5b0-d74d3a71e35d

DEMONSTRATIVO DE APLICAÇÕES E INVESTIMENTOS DOS RECURSOS - DAIR

INSTITUIÇÕES CREDENCIADAS/CADASTRADAS

Resumo da Conclusão da

Avaliação da rentabilidade dos fundos sob sua administração/ gestão:

Os fundos sob gestão/administração da Caixa Econômica Federal possui boa aderência aos benchmarks, liquidez, performance e risco compatível com outras instituições do mercado e instituições credenciadas.

Avaliação dos riscos assumidos pelos fundos sob sua administração/ gestão:

A instituição controla, monitora e mitiga as exposições aos riscos de crédito, mercado e liquidez atendendo às regulamentações internas e externas, bem como, executa ações corretivas e preventivas no que diz respeito a sua atuação no mercado financeiro.



MINISTÉRIO DA PREVIDÊNCIA SOCIAL - MPS

SECRETARIA DE POLÍTICAS DE PREVIDÊNCIA SOCIAL - SPPS

DEPARTAMENTO DOS REGIMES DE PREVIDÊNCIA NO SERVIÇO PÚBLICO - DRPSP



Documento Assinado Digitalmente por: LUZIA FRANCISCA DOS SANTOS, FRANCISCO BARRETO DE MENEZES LEITE
Acesse em: <https://etec.tce.pe.gov.br/epv/validaDoc.seam> Código do documento: 0b46005b-75a2-4c51-b5b0-d74d3a7de35d

DEMONSTRATIVO DE APLICAÇÕES E INVESTIMENTOS DOS RECURSOS - DAIR

INSTITUIÇÕES CREDENCIADAS/CADASTRADAS

Resumo da Conclusão da Análise

Critérios de análise pré-estabelecidos pelo ente federativo para credenciamento ou alocação de recursos do RPPS:

Os critérios de análise constam em Portaria disponibilizadas no portal institucional e em consonância com as normas vigentes.

Outros critérios:

Análise dos Documentos apresentados: Atos constitutivos, Documentos Fiscais, Documentos técnicos e Documentos Econômicos - financeiros.
Relevância no mercado financeiro nacional.



MINISTÉRIO DA PREVIDÊNCIA SOCIAL - MPS
SECRETARIA DE POLÍTICAS DE PREVIDÊNCIA SOCIAL - SPPS
DEPARTAMENTO DOS REGIMES DE PREVIDÊNCIA NO SERVIÇO PÚBLICO - DRPSP



DEMONSTRATIVO DE APLICAÇÕES E INVESTIMENTOS DOS RECURSOS - DAIR

FUNDOS DE INVESTIMENTO ANALISADOS	
Instituição: 30.822.936/0001-69 - BB Gestão de Recursos Distribuidora de Títulos e Valores Mobiliários S.A Segmento: Renda Fixa CNPJ do Fundo de Investimento Analisado: 13077415000105 Data da Análise: 07/06/2016 Conclusão da Análise do Fundo: O fundo possui patrimônio suficiente para suportar aplicação visando a diversificação da carteira de investimentos e respeitando os limites da Resolução CMN 3.922/2010 e 4.392/2014 e outras disposições normatizadoras e reguladoras, bem como atende os requisitos para o credenciamento no Igarassu Previdência. Além disso, apresenta benchmark compatível com metas de rentabilidades institucionais e parâmetros técnicos de risco e performance semelhantes com outras classes de fundos do mercado e fundos credenciados.	Número do Termo de Análise de Credenciamento/Cadastramento: Tipo de Ativo: FI de Renda Fixa - Art. 7º, IV, a Nome do Fundo de Investimento Analisado: BB PREVIDENCIÁRIO RENDA FIXA FLUXO FUNDO DE INVESTIMENTO EM COTAS DE FUNDOS DE INVESTIMENTO
Instituição: 30.822.936/0001-69 - BB Gestão de Recursos Distribuidora de Títulos e Valores Mobiliários S.A Segmento: Renda Fixa CNPJ do Fundo de Investimento Analisado: 19303795000135 Data da Análise: 07/06/2016 Conclusão da Análise do Fundo: O fundo possui patrimônio suficiente para suportar aplicação visando a diversificação da carteira de investimentos e respeitando os limites da Resolução CMN 3.922/2010 e 4.392/2014 e outras disposições normatizadoras e reguladoras, bem como atende os requisitos para o credenciamento no Igarassu Previdência. Além disso, apresenta benchmark compatível com metas de rentabilidades institucionais e parâmetros técnicos de risco e performance semelhantes com outras classes de fundos do mercado e fundos credenciados.	Número do Termo de Análise de Credenciamento/Cadastramento: Tipo de Ativo: FI de Renda Fixa - Art. 7º, IV, a Nome do Fundo de Investimento Analisado: BB PREVIDENCIÁRIO RENDA FIXA TÍTULOS PÚBLICOS IPCA III FUNDO DE INVESTIMENTO
Instituição: 00.360.305/0001-04 - CAIXA ECONOMICA FEDERAL Segmento: Renda Fixa CNPJ do Fundo de Investimento Analisado: 03737206000197 Data da Análise: 05/06/2016 Conclusão da Análise do Fundo: O fundo possui patrimônio suficiente para suportar aplicação visando a diversificação da carteira de investimentos e respeitando os limites da Resolução CMN 3.922/2010 e 4.392/2014 e outras disposições normatizadoras e reguladoras, bem como atende os requisitos para o credenciamento no Igarassu Previdência. Além disso, apresenta benchmark compatível com metas de rentabilidades institucionais e parâmetros técnicos de risco e performance semelhantes com outras classes de fundos do mercado e fundos credenciados.	Número do Termo de Análise de Credenciamento/Cadastramento: Tipo de Ativo: FI de Renda Fixa - Art. 7º, IV, a Nome do Fundo de Investimento Analisado: FUNDO DE INVESTIMENTO CAIXA BRASIL RENDA FIXA REFERENCIADO DI LONGO PRAZO
Instituição: 90.400.888/0001-42 - Banco Santander Brasil S/A Segmento: Renda Fixa CNPJ do Fundo de Investimento Analisado: 14504578000190 Data da Análise: 05/06/2016 Conclusão da Análise do Fundo: O fundo possui patrimônio suficiente para suportar aplicação visando a diversificação da carteira de investimentos e respeitando os limites da Resolução CMN 3.922/2010 e 4.392/2014 e outras disposições normatizadoras e reguladoras, bem como atende os requisitos para o credenciamento no Igarassu Previdência. Além disso, apresenta benchmark compatível com metas de rentabilidades institucionais e parâmetros técnicos de risco e performance semelhantes com outras classes de fundos do mercado e fundos credenciados.	Número do Termo de Análise de Credenciamento/Cadastramento: Tipo de Ativo: FI 100% títulos TN - Art. 7º, I, b Nome do Fundo de Investimento Analisado: SANTANDER FUNDO DE INVESTIMENTO EM COTAS DE FUNDOS DE INVESTIMENTO IMA-B INSTITUCIONAL TP RF LP

Documento Assinado Digitalmente por: LUZIA FRANCESCA DOS SANTOS FRANCISCO BARREIRO DE MENEZES LEITE
Acesse em: <https://etecf.ce.gov.br/epv/vaa/assinaturas.html> com Código do documento: 00000000-00-6005b-75a2-4c51-b510a174d3d7de35d



MINISTÉRIO DA PREVIDÊNCIA SOCIAL - MPS
SECRETARIA DE POLÍTICAS DE PREVIDÊNCIA SOCIAL - SPPS
DEPARTAMENTO DOS REGIMES DE PREVIDÊNCIA NO SERVIÇO PÚBLICO - DRPSP



Documento Assinado Digitalmente por: LUZIA FRANCISCA DOS SANTOS FRANCISCO BARRETO DE MENEZES LEITE
Acesse em: <https://etec.ice.pe.gov.br/epj/va/8481D0c5a0a60005b-75a2-4c51-b51001714d3a7de35d>

DEMONSTRATIVO DE APLICAÇÕES E INVESTIMENTOS DOS RECURSOS - DAIR

FUNDOS DE INVESTIMENTO ANALISADOS		
Instituição:	00.360.305/0001-04 - CAIXA ECONOMICA FEDERAL	Número do Termo de Análise de Credenciamento/Cadastramento:
Segmento:	Renda Fixa	Tipo de Ativo: FI 100% títulos TN - Art. 7º, I, b
CNPJ do Fundo de Investimento Analisado:	11060913000110	Nome do Fundo de Investimento Analisado:FUNDO DE INVESTIMENTO CAIXA BRASIL IMA-B 5 TÍTULOS PÚBLICOS RENDA FIXA LONGO PRAZO
Data da Análise:	06/06/2016	
Conclusão da Análise do Fundo:	O fundo possui patrimônio suficiente para suportar aplicação visando a diversificação da carteira de investimentos e respeitando os limites da Resolução CMN 3.922/2010 e 4.392/2014 e outras disposições normatizadoras e reguladoras, bem como atende os requisitos para o credenciamento no Igarassu Previdência. Além disso, apresenta benchmark compatível com metas de rentabilidades institucionais e parâmetros técnicos de risco e performance semelhantes com outras classes de fundos do mercado e fundos credenciados.	
Instituição:	00.360.305/0001-04 - CAIXA ECONOMICA FEDERAL	Número do Termo de Análise de Credenciamento/Cadastramento:
Segmento:	Renda Fixa	Tipo de Ativo: FI 100% títulos TN - Art. 7º, I, b
CNPJ do Fundo de Investimento Analisado:	10740658000193	Nome do Fundo de Investimento Analisado:FUNDO DE INVESTIMENTO CAIXA BRASIL IMA-B TÍTULOS PÚBLICOS RENDA FIXA LONGO PRAZO
Data da Análise:	06/06/2016	
Conclusão da Análise do Fundo:	O fundo possui patrimônio suficiente para suportar aplicação visando a diversificação da carteira de investimentos e respeitando os limites da Resolução CMN 3.922/2010 e 4.392/2014 e outras disposições normatizadoras e reguladoras, bem como atende os requisitos para o credenciamento no Igarassu Previdência. Além disso, apresenta benchmark compatível com metas de rentabilidades institucionais e parâmetros técnicos de risco e performance semelhantes com outras classes de fundos do mercado e fundos credenciados.	
Instituição:	00.360.305/0001-04 - CAIXA ECONOMICA FEDERAL	Número do Termo de Análise de Credenciamento/Cadastramento:
Segmento:	Renda Fixa	Tipo de Ativo: FI 100% títulos TN - Art. 7º, I, b
CNPJ do Fundo de Investimento Analisado:	10740670000106	Nome do Fundo de Investimento Analisado:FUNDO DE INVESTIMENTO CAIXA BRASIL IRF-M 1 TÍTULOS PÚBLICOS RENDA FIXA
Data da Análise:	06/06/2016	
Conclusão da Análise do Fundo:	O fundo possui patrimônio suficiente para suportar aplicação visando a diversificação da carteira de investimentos e respeitando os limites da Resolução CMN 3.922/2010 e 4.392/2014 e outras disposições normatizadoras e reguladoras, bem como atende os requisitos para o credenciamento no Igarassu Previdência. Além disso, apresenta benchmark compatível com metas de rentabilidades institucionais e parâmetros técnicos de risco e performance semelhantes com outras classes de fundos do mercado e fundos credenciados.	
Instituição:	00.360.305/0001-04 - CAIXA ECONOMICA FEDERAL	Número do Termo de Análise de Credenciamento/Cadastramento:
Segmento:	Renda Fixa	Tipo de Ativo: FI 100% títulos TN - Art. 7º, I, b
CNPJ do Fundo de Investimento Analisado:	10577503000188	Nome do Fundo de Investimento Analisado:FUNDO DE INVESTIMENTO CAIXA BRASIL IMA-B 5+ TÍTULOS PÚBLICOS RENDA FIXA LONGO PRAZO
Data da Análise:	06/06/2016	
Conclusão da Análise do Fundo:	O fundo possui patrimônio suficiente para suportar aplicação visando a diversificação da carteira de investimentos e respeitando os limites da Resolução CMN 3.922/2010 e 4.392/2014 e outras disposições normatizadoras e reguladoras, bem como atende os requisitos para o credenciamento no Igarassu Previdência. Além disso, apresenta benchmark compatível com metas de rentabilidades institucionais e parâmetros técnicos de risco e performance semelhantes com outras classes de fundos do mercado e fundos credenciados.	



MINISTÉRIO DA PREVIDÊNCIA SOCIAL - MPS
 SECRETARIA DE POLÍTICAS DE PREVIDÊNCIA SOCIAL - SPPS
 DEPARTAMENTO DOS REGIMES DE PREVIDÊNCIA NO SERVIÇO PÚBLICO - DRPSP



Documento Assinado Digitalmente por: LUZIA FRANCISCA DOS SANTOS FRANCISCO BARRETO DE MENEZES LEITE
 Acesse em: https://etecfoc.pe.gov.br/epj/va/0016005b-75a2-4c51-b560-0174d3d7de35d

DEMONSTRATIVO DE APLICAÇÕES E INVESTIMENTOS DOS RECURSOS - DAIR

FUNDOS DE INVESTIMENTO ANALISADOS		
Instituição:	30.822.936/0001-69 - BB Gestão de Recursos Distribuidora de Títulos e Valores Mobiliários S.A	Número do Termo de Análise de Credenciamento/Cadastramento:
Segmento:	Renda Fixa	Tipo de Ativo: FI 100% títulos TN - Art. 7º, I, b
CNPJ do Fundo de Investimento Analisado:	19768733000107	Nome do Fundo de Investimento Analisado: FUNDO DE INVESTIMENTO CAIXA BRASIL 2018 II TÍTULOS PÚBLICOS RENDA FIXA
Data da Análise:	06/06/2016	
Conclusão da Análise do Fundo:	O fundo possui patrimônio suficiente para suportar aplicação visando a diversificação da carteira de investimentos e respeitando os limites da Resolução CMN 3.922/2010 e 4.392/2014 e outras disposições normatizadoras e reguladoras, bem como atende os requisitos para o credenciamento no Igarassu Previdência. Além disso, apresenta benchmark compatível com metas de rentabilidades institucionais e parâmetros técnicos de risco e performance semelhantes com outras classes de fundos do mercado e fundos credenciados.	
Instituição:	30.822.936/0001-69 - BB Gestão de Recursos Distribuidora de Títulos e Valores Mobiliários S.A	Número do Termo de Análise de Credenciamento/Cadastramento:
Segmento:	Renda Fixa	Tipo de Ativo: FI de Renda Fixa - Art. 7º, IV, a
CNPJ do Fundo de Investimento Analisado:	25078994000190	Nome do Fundo de Investimento Analisado: BB PREVIDENCIÁRIO RENDA FIXA ALOCAÇÃO ATIVA FUNDO DE INVESTIMENTO EM COTAS DE FUNDO DE INVESTIMENTO
Data da Análise:	06/06/2016	
Conclusão da Análise do Fundo:	O fundo possui patrimônio suficiente para suportar aplicação visando a diversificação da carteira de investimentos e respeitando os limites da Resolução CMN 3.922/2010 e 4.392/2014 e outras disposições normatizadoras e reguladoras, bem como atende os requisitos para o credenciamento no Igarassu Previdência. Além disso, apresenta benchmark compatível com metas de rentabilidades institucionais e parâmetros técnicos de risco e performance semelhantes com outras classes de fundos do mercado e fundos credenciados.	
Instituição:	00.360.305/0001-04 - CAIXA ECONOMICA FEDERAL	Número do Termo de Análise de Credenciamento/Cadastramento:
Segmento:	Renda Fixa	Tipo de Ativo: FI de Renda Fixa - Art. 7º, IV, a
CNPJ do Fundo de Investimento Analisado:	14508643000155	Nome do Fundo de Investimento Analisado: FUNDO DE INVESTIMENTO CAIXA BRASIL DISPONIBILIDADES RENDA FIXA
Data da Análise:	09/06/2016	
Conclusão da Análise do Fundo:	O fundo possui patrimônio suficiente para suportar aplicação visando a diversificação da carteira de investimentos e respeitando os limites da Resolução CMN 3.922/2010 e 4.392/2014 e outras disposições normatizadoras e reguladoras, bem como atende os requisitos para o credenciamento no Igarassu Previdência. Além disso, apresenta benchmark compatível com metas de rentabilidades institucionais e parâmetros técnicos de risco e performance semelhantes com outras classes de fundos do mercado e fundos credenciados.	
Instituição:	90.400.888/0001-42 - Banco Santander Brasil S/A	Número do Termo de Análise de Credenciamento/Cadastramento:
Segmento:	Renda Variável	Tipo de Ativo: FI Multimercado - Aberto - Art. 8º, IV
CNPJ do Fundo de Investimento Analisado:	03765626000187	Nome do Fundo de Investimento Analisado: SANTANDER PERFORMANCE FIC MM
Data da Análise:	09/06/2016	
Conclusão da Análise do Fundo:	O fundo possui patrimônio suficiente para suportar aplicação visando a diversificação da carteira de investimentos e respeitando os limites da Resolução CMN 3.922/2010 e 4.392/2014 e outras disposições normatizadoras e reguladoras, bem como atende os requisitos para o credenciamento no Igarassu Previdência. Além disso, apresenta benchmark compatível com metas de rentabilidades institucionais e parâmetros técnicos de risco e performance semelhantes com outras classes de fundos do mercado e fundos credenciados.	



MINISTÉRIO DA PREVIDÊNCIA SOCIAL - MPS
 SECRETARIA DE POLÍTICAS DE PREVIDÊNCIA SOCIAL - SPPS
 DEPARTAMENTO DOS REGIMES DE PREVIDÊNCIA NO SERVIÇO PÚBLICO - DRPSP



Documento Assinado Digitalmente por: LUIZA FRANCISCA DOS SANTOS FRANCISCO BARRETO DE MENEZES LEITE
 Acesse em: https://etec.itec.pe.gov.br/epj/va/4856000132.htm Código do documento: 00-6005b-75a2-4c51-b5f0d174d3a7de35d

DEMONSTRATIVO DE APLICAÇÕES E INVESTIMENTOS DOS RECURSOS - DAIR

FUNDOS DE INVESTIMENTO ANALISADOS		Número do Termo de Análise de Credenciamento/Cadastramento:
Instituição: 90.400.888/0001-42 - Banco Santander Brasil S/A Segmento: Renda Fixa CNPJ do Fundo de Investimento Analisado: 10979017000196 Data da Análise: 09/06/2016 Conclusão da Análise do Fundo: O fundo possui patrimônio suficiente para suportar aplicação visando a diversificação da carteira de investimentos e respeitando os limites da Resolução CMN 3.922/2010 e 4.392/2014 e outras disposições normatizadoras e reguladoras, bem como atende os requisitos para o credenciamento no Igarassu Previdência. Além disso, apresenta benchmark compatível com metas de rentabilidades institucionais e parâmetros técnicos de risco e performance semelhantes com outras classes de fundos do mercado e fundos credenciados.	Tipo de Ativo: FI 100% títulos TN - Art. 7º, I, b Nome do Fundo de Investimento Analisado: SANTANDER FIC IRFM1 TP RF	
Instituição: 90.400.888/0001-42 - Banco Santander Brasil S/A Segmento: Renda Fixa CNPJ do Fundo de Investimento Analisado: 10979025000132 Data da Análise: 09/06/2016 Conclusão da Análise do Fundo: O fundo possui patrimônio suficiente para suportar aplicação visando a diversificação da carteira de investimentos e respeitando os limites da Resolução CMN 3.922/2010 e 4.392/2014 e outras disposições normatizadoras e reguladoras, bem como atende os requisitos para o credenciamento no Igarassu Previdência. Além disso, apresenta benchmark compatível com metas de rentabilidades institucionais e parâmetros técnicos de risco e performance semelhantes com outras classes de fundos do mercado e fundos credenciados.	Tipo de Ativo: FI 100% títulos TN - Art. 7º, I, b Nome do Fundo de Investimento Analisado: SANTANDER FI IRF M1 TP RF	
Instituição: 00.360.305/0001-04 - CAIXA ECONOMICA FEDERAL Segmento: Renda Fixa CNPJ do Fundo de Investimento Analisado: 05164356000184 Data da Análise: 09/06/2016 Conclusão da Análise do Fundo: O fundo possui patrimônio suficiente para suportar aplicação visando a diversificação da carteira de investimentos e respeitando os limites da Resolução CMN 3.922/2010 e 4.392/2014 e outras disposições normatizadoras e reguladoras, bem como atende os requisitos para o credenciamento no Igarassu Previdência. Além disso, apresenta benchmark compatível com metas de rentabilidades institucionais e parâmetros técnicos de risco e performance semelhantes com outras classes de fundos do mercado e fundos credenciados.	Tipo de Ativo: FI de Renda Fixa - Art. 7º, IV, a Nome do Fundo de Investimento Analisado: CAIXA BRASIL TITULOS PUBLICOS RF	
Instituição: 90.400.888/0001-42 - Banco Santander Brasil S/A Segmento: Renda Fixa CNPJ do Fundo de Investimento Analisado: 13455117000101 Data da Análise: 06/06/2016 Conclusão da Análise do Fundo: O fundo possui patrimônio suficiente para suportar aplicação visando a diversificação da carteira de investimentos e respeitando os limites da Resolução CMN 3.922/2010 e 4.392/2014 e outras disposições normatizadoras e reguladoras, bem como atende os requisitos para o credenciamento no Igarassu Previdência. Além disso, apresenta benchmark compatível com metas de rentabilidades institucionais e parâmetros técnicos de risco e performance semelhantes com outras classes de fundos do mercado e fundos credenciados.	Tipo de Ativo: FI 100% títulos TN - Art. 7º, I, b Nome do Fundo de Investimento Analisado: SANTANDER FIC IMA B 5 TIT PUB RF	



DEMONSTRATIVO DE APLICAÇÕES E INVESTIMENTOS DOS RECURSOS - DAIR

CARTEIRA DE INVESTIMENTOS								
SEGMENTO	TIPO DE ATIVO	LIMITE DA RESOLUÇÃO CMN %	FUNDO / PLANO CONSTITUÍDO	CARTEIRA ADMINISTRADA	IDENTIFICAÇÃO DO ATIVO	INDEXADOR / ÍNDICE DE REFERÊNCIA	QUANTIDADE	% DE RECURSOS DO RPPS
							VALOR ATUAL ATIVO	VALOR ATUAL DO PATRIMÔNIO LÍQUIDO DO FUNDO
							VALOR TOTAL ATUAL	% PATRIMÔNIO LÍQUIDO DO FUNDO
Renda Fixa	FI 100% títulos TN	99,99	PLANO FINANCEIRO		11.180.607/0001-17 - SANTANDER FIC IMA B TIT PUB RF LP	IMA-B	160,4863920000	0,00
							R\$ 246,2809417000	R\$ 62.671.773,5100000000
							R\$ 39.524,7400000000	0,00
Renda Fixa	FI 100% títulos TN	99,99	PLANO PREVIDENCIÁRIO		11.180.607/0001-17 - SANTANDER FIC IMA B TIT PUB RF LP	IMA-B	5178,0468250000	33,33
							R\$ 246,2809417000	R\$ 62.671.773,5100000000
							R\$ 1.275.254,2500000000	0,00
Renda Fixa	FI 100% títulos TN	99,99	PLANO FINANCEIRO		10.740.658/0001-93 - FUNDO DE INVESTIMENTO CAIXA BRASIL IMA-B TÍTULOS PÚBLICOS RENDA FIXA LONGO PRAZO	IMA-B	10661151,5325360000	99,99
							R\$ 2,3818680000	R\$ 5.907.706.918,3400000000
							R\$ 25.393.455,6800000000	4,44
Renda Fixa	FI 100% títulos TN	99,99	PLANO FINANCEIRO		19.768.733/0001-07 - FUNDO DE INVESTIMENTO CAIXA BRASIL 2018 II TÍTULOS PÚBLICOS RENDA FIXA	IMA-B	3000000,0000000000	3,33
							R\$ 1,1774830000	R\$ 3.146.860.839,3200000000
							R\$ 3.532.449,0000000000	1,11
Renda Fixa	FI 100% títulos TN	99,99	PLANO PREVIDENCIÁRIO		10.979.017/0001-96 - SANTANDER FIC IRFM1 TP RF	IRF-M 1	9133,6221190000	7,33
							R\$ 20,8070128000	R\$ 68.765.851.598,3900000000
							R\$ 190.043,3900000000	0,00
Renda Fixa	FI 100% títulos TN	99,99	PLANO FINANCEIRO		10.740.670/0001-06 - FUNDO DE INVESTIMENTO CAIXA BRASIL IRF-M 1 TÍTULOS PÚBLICOS RENDA FIXA	IRF-M 1	468732,9445610000	7,77
							R\$ 2,0830880000	R\$ 11.957.004.461,7700000000
							R\$ 976.411,9700000000	0,00
Renda Fixa	FI 100% títulos TN	99,99	PLANO FINANCEIRO		11.328.882/0001-35 - BB PREVIDENCIÁRIO RENDA FIXA IRF-M1 TÍTULOS PÚBLICOS FUNDO DE INVESTIMENTO EM COTAS DE FI	IRF-M 1	0,0000000000	0,00
							R\$ 0,0000000000	R\$ 0,0000000000
							R\$ 0,0000000000	0,00
Renda Fixa	FI 100% títulos TN	99,99	PLANO FINANCEIRO		07.442.078/0001-05 - BB PREVIDENCIÁRIO RENDA FIXA IMA-B TÍTULOS PÚBLICOS FUNDO DE INVESTIMENTO	IMA-B	2975580,4942990000	22,69
							R\$ 4,2169297210	R\$ 6.027.658.682,4500000000
							R\$ 12.547.813,8200000000	0,21



Documento Assinado Digitalmente por: LIZI ARRANCASTÁ DIAS SANTOS, BRASQUICÓBATA REBOIDE MENZES E
 Acesse em: https://stc.rrce.gov.br/ppa/guichet/ocorrencia/total/documento/06500507502514309d14a7dc381

DEMONSTRATIVO DE APLICAÇÕES E INVESTIMENTOS DOS RECURSOS - DAIR

CARTEIRA DE INVESTIMENTOS								
SEGMENTO	TIPO DE ATIVO	LIMITE DA RESOLUÇÃO CMN %	FUNDO / PLANO CONSTITUÍDO	CARTEIRA ADMINISTRADA	IDENTIFICAÇÃO DO ATIVO	INDEXADOR / ÍNDICE DE REFERÊNCIA	QUANTIDADE	% DE RECURSOS DO RPPS
							VALOR ATUAL ATIVO	VALOR ATUAL DO PATRIMÔNIO LÍQUIDO DO FUNDO
							VALOR TOTAL ATUAL	% PATRIMÔNIO LÍQUIDO DO FUNDO
Renda Fixa	FI 100% títulos TN	99,99	PLANO FINANCEIRO		13.327.340/0001-73 - BB PREVIDENCIÁRIO RENDA FIXA IMA-B5+ TÍTULOS PÚBLICOS FUNDO DE INVESTIMENTO	IMA-B 5+	1920577,2996060000	
							R\$ 2,1702859700	R\$ 1.852.874.944,7300000000
							R\$ 4.168.201,9700000000	
Renda Fixa	FI 100% títulos TN	99,99	PLANO FINANCEIRO		13.322.205/0001-35 - BB PREVIDENCIÁRIO RENDA FIXA IDKA2 TÍTULOS PÚBLICOS FUNDO DE INVESTIMENTO	IDKA	2052331,7340100000	
							R\$ 2,0539315160	R\$ 5.230.752.748,8700000000
							R\$ 4.215.348,8300000000	
Sub-total por Tipo de Ativo	FI 100% títulos TN						21.092.846,16	
							R\$ 52.338.503,65	
Renda Fixa	FI de Renda Fixa	30,00	TAXA DE ADMINISTRAÇÃO		06.095.438/0001-87 - SANTANDER FIC FI INSTITUCIONAL RF	Outros (especificar)	1791,4401420000	
							R\$ 430,8757132000	R\$ 682.934.796,9800000000
							R\$ 771.888,0500000000	
Renda Fixa	FI de Renda Fixa	30,00	PLANO FINANCEIRO		19.303.795/0001-35 - BB PREVIDENCIÁRIO RENDA FIXA TÍTULOS PÚBLICOS IPCA III FUNDO DE INVESTIMENTO	IPCA	1261438,0298850000	
							R\$ 1,5353089440	R\$ 1.026.417.015,1300000000
							R\$ 1.936.697,0900000000	
Renda Fixa	FI de Renda Fixa	30,00	PLANO FINANCEIRO		13.077.418/0001-49 - BB PREVIDENCIÁRIO RENDA FIXA PERFIL FUNDO DE INVESTIMENTO EM COTAS DE FUNDOS DE INVESTIMENTO	CDI	0,0000000000	
							R\$ 0,0000000000	R\$ 0,0000000000
							R\$ 0,0000000000	
Renda Fixa	FI de Renda Fixa	30,00	PLANO PREVIDENCIÁRIO		06.095.438/0001-87 - SANTANDER FIC FI INSTITUCIONAL RF	CDI	188,8455870000	
							R\$ 430,8757132000	R\$ 682.934.796,9800000000
							R\$ 81.368,9800000000	0,01
Sub-total por Tipo de Ativo	FI de Renda Fixa						1.263.418,32	5,05
							R\$ 2.789.954,12	



DEMONSTRATIVO DE APLICAÇÕES E INVESTIMENTOS DOS RECURSOS - DAIR

CARTEIRA DE INVESTIMENTOS								
SEGMENTO	TIPO DE ATIVO	LIMITE DA RESOLUÇÃO CMN %	FUNDO / PLANO CONSTITUÍDO	CARTEIRA ADMINISTRADA	IDENTIFICAÇÃO DO ATIVO	INDEXADOR / ÍNDICE DE REFERÊNCIA	QUANTIDADE	% DE RECURSOS DO RPPS
							VALOR ATUAL ATIVO	VALOR ATUAL DO PATRIMÔNIO LÍQUIDO DO FUNDO
							VALOR TOTAL ATUAL	% PATRIMÔNIO LÍQUIDO DO FUNDO
Sub-total por Segmento							22356264.4759620000	7,77
							R\$ 55.128.457,77	
Disponibilidades Financeiras					1361 / 15.527-6 - 1 Banco do Brasil S.A.		1,0000000000	0,00
							R\$ 12.380.6500000000	
							R\$ 12.380.6500000000	
Disponibilidades Financeiras					2191 / 65-0 - 104 Caixa Econômica Federal		1,0000000000	0,00
							R\$ 8.082.3800000000	
							R\$ 8.082.3800000000	
Disponibilidades Financeiras					4025 / 13.000.095-5 - 33 Banco Santander (Brasil) S.A.		1,0000000000	0,00
							R\$ 139.469,3000000000	
							R\$ 139.469,3000000000	
Disponibilidades Financeiras					4025 / 13.000.104-2 - 33 Banco Santander (Brasil) S.A.		1,0000000000	0,00
							R\$ 154.0800000000	
							R\$ 154.0800000000	
Disponibilidades Financeiras					4025 / 45.000.002-6 - 33 Banco Santander (Brasil) S.A.		1,0000000000	0,00
							R\$ 1.323,0100000000	
							R\$ 1.323,0100000000	
Sub-total por Segmento							5.0000000000	0,02
							R\$ 161.409,42	

TOTAL DE RECURSOS DO RPPS PARA CÔMPUTO DOS LIMITES: R\$ 55.289.867,19

TOTAL GERAL DE RECURSOS DO RPPS: R\$ 55.289.867,19



DEMONSTRATIVO DE APLICAÇÕES E INVESTIMENTOS DOS RECURSOS - DAIR

APLICAÇÕES E RESGATES					
Nº da APR	Tipo da Operação	Data da Operação	Data de Liquidação	Quantidade	Valor da Operação
A1704002	Resgate / Venda	05/04/2017		631.6146900000	R\$ 155.862,22
A1704003	Nova Aplicação em Ativo Mantido na Carteira	12/04/2017		3945.1266600000	R\$ 975.000,00
A1704004	Resgate / Venda	26/04/2017		5696.8655720000	R\$ 1.400.000,00
A1704001	Nova Aplicação em Ativo Mantido na Carteira	13/04/2017		222.9983790000	R\$ 55.000,00
A1704008	Resgate / Venda	12/04/2017		6771743.3902120000	R\$ 14.691.237,77
A1704009	Aplicação Inicial / Compra / Aporte ou Vinculação de Bens	12/04/2017		2885278.1302970000	R\$ 12.208.778,88
A1704010	Nova Aplicação em Ativo Mantido na Carteira	13/04/2017		90302.3640020000	R\$ 381.342,22
A1704011	Aplicação Inicial / Compra / Aporte ou Vinculação de Bens	12/04/2017		1862244.7595000000	R\$ 4.069.599,99
A1704012	Nova Aplicação em Ativo Mantido na Carteira	13/04/2017		58332.5401060000	R\$ 127.144,44
A1704013	Aplicação Inicial / Compra / Aporte ou Vinculação de Bens	12/04/2017		1990153.9937520000	R\$ 4.069.599,99
A1704014	Nova Aplicação em Ativo Mantido na Carteira	13/04/2017		62177.7402580000	R\$ 127.144,44
A1704005	Resgate / Venda	04/04/2017		46.7201770000	R\$ 20.000,00
A1704006	Nova Aplicação em Ativo Mantido na Carteira	26/04/2017		46.4594980000	R\$ 20.000,00
A1704007	Resgate / Venda	12/04/2017		3349141.5701940000	R\$ 6.292.330,00



DEMONSTRATIVO DE APLICAÇÕES E INVESTIMENTOS DOS RECURSOS - DAIR

PORTFÓLIO										
SEGMENTO	TIPO DE ATIVO	LIMITE RESOLUÇÃO CMN (%)	LIMITE INFERIOR (%)	ESTRATÉGIA ALVO (%)	LIMITE SUPERIOR (%)	FUNDO / PLANO CONSTITUÍDO	CARTEIRA ADMINISTRADA	IDENTIFICAÇÃO DO ATIVO	INDEXADO / ÍNDICE DE REFERÊNCIA	
Renda Fixa	FI 100% títulos TN	99.99				PLANO FINANCEIRO		11.180.607/0001-17 - SANTANDER FIC IMA B TIT PUB RF LP	IMA-B	
		Quantidade	Valor Ativo			Valor Total		% Recursos RPPS		
Mês Atual		160.4863920000	R\$ 246,28			R\$ 39.524,74		0,00 %		
Mês Anterior										
AVALIAÇÃO DO DESEMPENHO E EVOLUÇÃO DAS APLICAÇÕES (Mês Atual x Mês Anterior)								COMPOSIÇÃO DA CARTEIRA (PRAZO)		
RENTABILIDADE DO ATIVO (%)	EVOLUÇÃO DA APLICAÇÃO (%)	VARIÇÃO PATRIMONIAL	RENTABILIDADE LÍQUIDA ESTIMADA NO MÊS (%)	VARIÇÃO PERCENTUAL DO ÍNDICE DE REFERÊNCIA (%)	CONTRIBUIÇÃO EM RELAÇÃO AO ÍNDICE DE REFERÊNCIA/ OU DESEMPENHO DO FUNDO COMO % DO ÍNDICE DE REFERÊNCIA			PRAZO MÉDIO DA CARTEIRA DE TÍTULOS DO FUNDO (EM MESES (30) DIAS) NO ÚLTIMO DIA ÚTIL DO MÊS		
Renda Fixa	FI 100% títulos TN	99.99				PLANO PREVIDENCIÁRIO		11.180.607/0001-17 - SANTANDER FIC IMA B TIT PUB RF LP	IMA-B	
		Quantidade	Valor Ativo			Valor Total		% Recursos RPPS		
Mês Atual		5178.0468250000	R\$ 246,28			R\$ 1.275.254,25		2,00 %		
Mês Anterior										
AVALIAÇÃO DO DESEMPENHO E EVOLUÇÃO DAS APLICAÇÕES (Mês Atual x Mês Anterior)								COMPOSIÇÃO DA CARTEIRA (PRAZO)		
RENTABILIDADE DO ATIVO (%)	EVOLUÇÃO DA APLICAÇÃO (%)	VARIÇÃO PATRIMONIAL	RENTABILIDADE LÍQUIDA ESTIMADA NO MÊS (%)	VARIÇÃO PERCENTUAL DO ÍNDICE DE REFERÊNCIA (%)	CONTRIBUIÇÃO EM RELAÇÃO AO ÍNDICE DE REFERÊNCIA/ OU DESEMPENHO DO FUNDO COMO % DO ÍNDICE DE REFERÊNCIA			PRAZO MÉDIO DA CARTEIRA DE TÍTULOS DO FUNDO (EM MESES (30) DIAS) NO ÚLTIMO DIA ÚTIL DO MÊS		



DEMONSTRATIVO DE APLICAÇÕES E INVESTIMENTOS DOS RECURSOS - DAIR

SEGMENTO	TIPO DE ATIVO	LIMITE RESOLUÇÃO CMN (%)	LIMITE INFERIOR (%)	ESTRATÉGIA ALVO (%)	LIMITE SUPERIOR (%)	FUNDO / PLANO CONSTITUÍDO	CARTEIRA ADMINISTRADA	IDENTIFICAÇÃO DO ATIVO	INDEXADO / ÍNDICE DE REFERÊNCIA
Renda Fixa	FI 100% títulos TN	99.99				PLANO FINANCEIRO		10.740.658/0001-93 - FUNDO DE INVESTIMENTO CAIXA BRASIL IMA-B TÍTULOS PÚBLICOS RENDA FIXA LONGO PRAZO	IMA-B

	Quantidade	Valor Ativo	Valor Total	% Recursos RPPS
Mês Atual	10661151.5325360000	R\$ 2,38	R\$ 25.393.455,68	46,00 %
Mês Anterior				

AVALIAÇÃO DO DESEMPENHO E EVOLUÇÃO DAS APLICAÇÕES (Mês Atual x Mês Anterior)						COMPOSIÇÃO DA CARTEIRA (PRAZO)
RENTABILIDADE DO ATIVO (%)	EVOLUÇÃO DA APLICAÇÃO (%)	VARIAÇÃO PATRIMONIAL	RENTABILIDADE LÍQUIDA ESTIMADA NO MÊS (%)	VARIAÇÃO PERCENTUAL DO ÍNDICE DE REFERÊNCIA (%)	CONTRIBUIÇÃO EM RELAÇÃO AO ÍNDICE DE REFERÊNCIA/ OU DESEMPENHO DO FUNDO COMO % DO ÍNDICE DE REFERÊNCIA	PRAZO MÉDIO DA CARTEIRA DE TÍTULOS DO FUNDO (EM MESES (30 DIAS) NO ÚLTIMO DIA ÚTIL DO MÊS

SEGMENTO	TIPO DE ATIVO	LIMITE RESOLUÇÃO CMN (%)	LIMITE INFERIOR (%)	ESTRATÉGIA ALVO (%)	LIMITE SUPERIOR (%)	FUNDO / PLANO CONSTITUÍDO	CARTEIRA ADMINISTRADA	IDENTIFICAÇÃO DO ATIVO	INDEXADO / ÍNDICE DE REFERÊNCIA
Renda Fixa	FI 100% títulos TN	99.99				PLANO FINANCEIRO		19.768.733/0001-07 - FUNDO DE INVESTIMENTO CAIXA BRASIL 2018 II TÍTULOS PÚBLICOS RENDA FIXA	IMA-B

	Quantidade	Valor Ativo	Valor Total	% Recursos RPPS
Mês Atual	3000000.0000000000	R\$ 1,18	R\$ 3.532.449,00	6,00 %
Mês Anterior				

AVALIAÇÃO DO DESEMPENHO E EVOLUÇÃO DAS APLICAÇÕES (Mês Atual x Mês Anterior)						COMPOSIÇÃO DA CARTEIRA (PRAZO)
RENTABILIDADE DO ATIVO (%)	EVOLUÇÃO DA APLICAÇÃO (%)	VARIAÇÃO PATRIMONIAL	RENTABILIDADE LÍQUIDA ESTIMADA NO MÊS (%)	VARIAÇÃO PERCENTUAL DO ÍNDICE DE REFERÊNCIA (%)	CONTRIBUIÇÃO EM RELAÇÃO AO ÍNDICE DE REFERÊNCIA/ OU DESEMPENHO DO FUNDO COMO % DO ÍNDICE DE REFERÊNCIA	PRAZO MÉDIO DA CARTEIRA DE TÍTULOS DO FUNDO (EM MESES (30 DIAS) NO ÚLTIMO DIA ÚTIL DO MÊS



DEMONSTRATIVO DE APLICAÇÕES E INVESTIMENTOS DOS RECURSOS - DAIR

SEGMENTO	TIPO DE ATIVO	LIMITE RESOLUÇÃO CMN (%)	LIMITE INFERIOR (%)	ESTRATÉGIA ALVO (%)	LIMITE SUPERIOR (%)	FUNDO / PLANO CONSTITUÍDO	CARTEIRA ADMINISTRADA	IDENTIFICAÇÃO DO ATIVO	INDEXADO / ÍNDICE DE REFERÊNCIA
Renda Fixa	FI 100% títulos TN	99.99				PLANO PREVIDENCIÁRIO		10.979.017/0001-96 - SANTANDER FIC IRFM1 TP RF	IRF-M 1

	Quantidade	Valor Ativo	Valor Total	% Recursos RPPS
Mês Atual	9133.6221190000	R\$ 20,81	R\$ 190.043,39	0,00 %
Mês Anterior				

AVALIAÇÃO DO DESEMPENHO E EVOLUÇÃO DAS APLICAÇÕES (Mês Atual x Mês Anterior)						COMPOSIÇÃO DA CARTEIRA (PRAZO)
RENTABILIDADE DO ATIVO (%)	EVOLUÇÃO DA APLICAÇÃO (%)	VARIAÇÃO PATRIMONIAL	RENTABILIDADE LÍQUIDA ESTIMADA NO MÊS (%)	VARIAÇÃO PERCENTUAL DO ÍNDICE DE REFERÊNCIA (%)	CONTRIBUIÇÃO EM RELAÇÃO AO ÍNDICE DE REFERÊNCIA/ OU DESEMPENHO DO FUNDO COMO % DO ÍNDICE DE REFERÊNCIA	PRAZO MÉDIO DA CARTEIRA DE TÍTULOS DO FUNDO (EM MESES (30 DIAS) NO ÚLTIMO DIA ÚTIL DO MÊS

SEGMENTO	TIPO DE ATIVO	LIMITE RESOLUÇÃO CMN (%)	LIMITE INFERIOR (%)	ESTRATÉGIA ALVO (%)	LIMITE SUPERIOR (%)	FUNDO / PLANO CONSTITUÍDO	CARTEIRA ADMINISTRADA	IDENTIFICAÇÃO DO ATIVO	INDEXADO / ÍNDICE DE REFERÊNCIA
Renda Fixa	FI 100% títulos TN	99.99				PLANO FINANCEIRO		10.740.670/0001-06 - FUNDO DE INVESTIMENTO CAIXA BRASIL IRF-M 1 TÍTULOS PÚBLICOS RENDA FIXA	IRF-M 1

	Quantidade	Valor Ativo	Valor Total	% Recursos RPPS
Mês Atual	468732.9445610000	R\$ 2,08	R\$ 976.411,97	2,00 %
Mês Anterior				

AVALIAÇÃO DO DESEMPENHO E EVOLUÇÃO DAS APLICAÇÕES (Mês Atual x Mês Anterior)						COMPOSIÇÃO DA CARTEIRA (PRAZO)
RENTABILIDADE DO ATIVO (%)	EVOLUÇÃO DA APLICAÇÃO (%)	VARIAÇÃO PATRIMONIAL	RENTABILIDADE LÍQUIDA ESTIMADA NO MÊS (%)	VARIAÇÃO PERCENTUAL DO ÍNDICE DE REFERÊNCIA (%)	CONTRIBUIÇÃO EM RELAÇÃO AO ÍNDICE DE REFERÊNCIA/ OU DESEMPENHO DO FUNDO COMO % DO ÍNDICE DE REFERÊNCIA	PRAZO MÉDIO DA CARTEIRA DE TÍTULOS DO FUNDO (EM MESES (30 DIAS) NO ÚLTIMO DIA ÚTIL DO MÊS



Documento Assinado Digitalmente por: LUZIA FRANCISCA DOS SANTOS FRANCISCO BARRETO DE MENEZES LEME
 Acesse em: <https://sigetec.pe.gov.br/epv/validaDoc.seam> Código do documento: 0546005b-75a2-4c51-b5b0-d74d3a7de35d

DEMONSTRATIVO DE APLICAÇÕES E INVESTIMENTOS DOS RECURSOS - DAIR

SEGMENTO	TIPO DE ATIVO	LIMITE RESOLUÇÃO CMN (%)	LIMITE INFERIOR (%)	ESTRATÉGIA ALVO (%)	LIMITE SUPERIOR (%)	FUNDO / PLANO CONSTITUÍDO	CARTEIRA ADMINISTRADA	IDENTIFICAÇÃO DO ATIVO	INDEXADO / ÍNDICE DE REFERÊNCIA
Renda Fixa	FI 100% títulos TN	99.99				PLANO FINANCEIRO		11.328.882/0001-35 - BB PREVIDENCIÁRIO RENDA FIXA IRF-M1 TÍTULOS PÚBLICOS FUNDO DE INVESTIMENTO EM COTAS DE FI	IRF-M 1

	Quantidade	Valor Ativo	Valor Total	% Recursos RPPS
Mês Atual		0E-10	R\$ 0,00	R\$ 0,00 0,00 %
Mês Anterior				

AVALIAÇÃO DO DESEMPENHO E EVOLUÇÃO DAS APLICAÇÕES (Mês Atual x Mês Anterior)						COMPOSIÇÃO DA CARTEIRA (PRAZO)
RENTABILIDADE DO ATIVO (%)	EVOLUÇÃO DA APLICAÇÃO (%)	VARIAÇÃO PATRIMONIAL	RENTABILIDADE LÍQUIDA ESTIMADA NO MÊS (%)	VARIAÇÃO PERCENTUAL DO ÍNDICE DE REFERÊNCIA (%)	CONTRIBUIÇÃO EM RELAÇÃO AO ÍNDICE DE REFERÊNCIA/ OU DESEMPENHO DO FUNDO COMO % DO ÍNDICE DE REFERÊNCIA	PRAZO MÉDIO DA CARTEIRA DE TÍTULOS DO FUNDO (EM MESES (30 DIAS) NO ÚLTIMO DIA ÚTIL DO MÊS)

SEGMENTO	TIPO DE ATIVO	LIMITE RESOLUÇÃO CMN (%)	LIMITE INFERIOR (%)	ESTRATÉGIA ALVO (%)	LIMITE SUPERIOR (%)	FUNDO / PLANO CONSTITUÍDO	CARTEIRA ADMINISTRADA	IDENTIFICAÇÃO DO ATIVO	INDEXADO / ÍNDICE DE REFERÊNCIA
Renda Fixa	FI 100% títulos TN	99.99				PLANO FINANCEIRO		07.442.078/0001-05 - BB PREVIDENCIÁRIO RENDA FIXA IMA-B TÍTULOS PÚBLICOS FUNDO DE INVESTIMENTO	IMA-B

	Quantidade	Valor Ativo	Valor Total	% Recursos RPPS
Mês Atual	2975580.4942990000		R\$ 4,22 R\$ 12.547.813,82	23,00 %
Mês Anterior				

AVALIAÇÃO DO DESEMPENHO E EVOLUÇÃO DAS APLICAÇÕES (Mês Atual x Mês Anterior)						COMPOSIÇÃO DA CARTEIRA (PRAZO)
RENTABILIDADE DO ATIVO (%)	EVOLUÇÃO DA APLICAÇÃO (%)	VARIAÇÃO PATRIMONIAL	RENTABILIDADE LÍQUIDA ESTIMADA NO MÊS (%)	VARIAÇÃO PERCENTUAL DO ÍNDICE DE REFERÊNCIA (%)	CONTRIBUIÇÃO EM RELAÇÃO AO ÍNDICE DE REFERÊNCIA/ OU DESEMPENHO DO FUNDO COMO % DO ÍNDICE DE REFERÊNCIA	PRAZO MÉDIO DA CARTEIRA DE TÍTULOS DO FUNDO (EM MESES (30 DIAS) NO ÚLTIMO DIA ÚTIL DO MÊS)



Documento Assinado Digitalmente por: LUZIA FRANCISCA DOS SANTOS, FRANCISCO BARREIRO DE MENEZES LEITE
 Acesse em: https://sigetec.pe.gov.br/epv/validaDoc.seam?CodigoDoDoc=0546005b-75a2-4c51-b5b0-d74d3a7de33d

DEMONSTRATIVO DE APLICAÇÕES E INVESTIMENTOS DOS RECURSOS - DAIR

SEGMENTO	TIPO DE ATIVO	LIMITE RESOLUÇÃO CMN (%)	LIMITE INFERIOR (%)	ESTRATÉGIA ALVO (%)	LIMITE SUPERIOR (%)	FUNDO / PLANO CONSTITUÍDO	CARTEIRA ADMINISTRADA	IDENTIFICAÇÃO DO ATIVO	INDEXADO / ÍNDICE DE REFERÊNCIA
Renda Fixa	FI 100% títulos TN	99.99				PLANO FINANCEIRO		13.327.340/0001-73 - BB PREVIDENCIÁRIO RENDA FIXA IMA-B5+ TÍTULOS PÚBLICOS FUNDO DE INVESTIMENTO	IMA-B 5+
		Quantidade		Valor Ativo		Valor Total		% Recursos RPPS	
Mês Atual		1920577.2996060000		R\$ 2,17		R\$ 4.168.201,97		8,00 %	
Mês Anterior									
AVALIAÇÃO DO DESEMPENHO E EVOLUÇÃO DAS APLICAÇÕES (Mês Atual x Mês Anterior)								COMPOSIÇÃO DA CARTEIRA (PRAZO)	
RENTABILIDADE DO ATIVO (%)	EVOLUÇÃO DA APLICAÇÃO (%)	VARIAÇÃO PATRIMONIAL	RENTABILIDADE LÍQUIDA ESTIMADA NO MÊS (%)	VARIAÇÃO PERCENTUAL DO ÍNDICE DE REFERÊNCIA (%)	CONTRIBUIÇÃO EM RELAÇÃO AO ÍNDICE DE REFERÊNCIA/ OU DESEMPENHO DO FUNDO COMO % DO ÍNDICE DE REFERÊNCIA	PRAZO MÉDIO DA CARTEIRA DE TÍTULOS DO FUNDO (EM MESES (30) DIAS) NO ÚLTIMO DIA ÚTIL DO MÊS			
SEGMENTO	TIPO DE ATIVO	LIMITE RESOLUÇÃO CMN (%)	LIMITE INFERIOR (%)	ESTRATÉGIA ALVO (%)	LIMITE SUPERIOR (%)	FUNDO / PLANO CONSTITUÍDO	CARTEIRA ADMINISTRADA	IDENTIFICAÇÃO DO ATIVO	INDEXADO / ÍNDICE DE REFERÊNCIA
Renda Fixa	FI 100% títulos TN	99.99				PLANO FINANCEIRO		13.322.205/0001-35 - BB PREVIDENCIÁRIO RENDA FIXA IDKA2 TÍTULOS PÚBLICOS FUNDO DE INVESTIMENTO	IDKA
		Quantidade		Valor Ativo		Valor Total		% Recursos RPPS	
Mês Atual		2052331.7340100000		R\$ 2,05		R\$ 4.215.348,83		8,00 %	
Mês Anterior									
AVALIAÇÃO DO DESEMPENHO E EVOLUÇÃO DAS APLICAÇÕES (Mês Atual x Mês Anterior)								COMPOSIÇÃO DA CARTEIRA (PRAZO)	
RENTABILIDADE DO ATIVO (%)	EVOLUÇÃO DA APLICAÇÃO (%)	VARIAÇÃO PATRIMONIAL	RENTABILIDADE LÍQUIDA ESTIMADA NO MÊS (%)	VARIAÇÃO PERCENTUAL DO ÍNDICE DE REFERÊNCIA (%)	CONTRIBUIÇÃO EM RELAÇÃO AO ÍNDICE DE REFERÊNCIA/ OU DESEMPENHO DO FUNDO COMO % DO ÍNDICE DE REFERÊNCIA	PRAZO MÉDIO DA CARTEIRA DE TÍTULOS DO FUNDO (EM MESES (30) DIAS) NO ÚLTIMO DIA ÚTIL DO MÊS			
		Quantidade		Valor Total		Valor Total		% Recursos RPPS	
Subtotal por Tipo Ativo		21092846.1603480000		R\$ 52.338.503,65		R\$ 52.338.503,65		9.466,00 %	



Documento Assinado Digitalmente por: LUZIA FRANCISCA DOS SANTOS FRANCISCO BARREIRO DE MENEZES LEME
 Acesse em: https://sigadoc.mps.gov.br/epv/validaDoc.seam?codigo=0546005b-75a2-4c51-b5b0-d74d3a7de35d

DEMONSTRATIVO DE APLICAÇÕES E INVESTIMENTOS DOS RECURSOS - DAIR

SEGMENTO	TIPO DE ATIVO	LIMITE RESOLUÇÃO CMN (%)	LIMITE INFERIOR (%)	ESTRATÉGIA ALVO (%)	LIMITE SUPERIOR (%)	FUNDO / PLANO CONSTITUÍDO	CARTEIRA ADMINISTRADA	IDENTIFICAÇÃO DO ATIVO	INDEXADO / ÍNDICE DE REFERÊNCIA
Renda Fixa	FI de Renda Fixa	30.00				TAXA DE ADMINISTRAÇÃO		06.095.438/0001-87 - SANTANDER FIC FI INSTITUCIONAL RF	Outros (especifique)

	Quantidade	Valor Ativo	Valor Total	% Recursos RPPS
Mês Atual	1791.4401420000	R\$ 430,88	R\$ 771.888,05	1,00 %
Mês Anterior				

AVALIAÇÃO DO DESEMPENHO E EVOLUÇÃO DAS APLICAÇÕES (Mês Atual x Mês Anterior)						COMPOSIÇÃO DA CARTEIRA (PRAZO)
RENTABILIDADE DO ATIVO (%)	EVOLUÇÃO DA APLICAÇÃO (%)	VARIAÇÃO PATRIMONIAL	RENTABILIDADE LÍQUIDA ESTIMADA NO MÊS (%)	VARIAÇÃO PERCENTUAL DO ÍNDICE DE REFERÊNCIA (%)	CONTRIBUIÇÃO EM RELAÇÃO AO ÍNDICE DE REFERÊNCIA/ OU DESEMPENHO DO FUNDO COMO % DO ÍNDICE DE REFERÊNCIA	PRAZO MÉDIO DA CARTEIRA DE TÍTULOS DO FUNDO (EM MESES (30 DIAS) NO ÚLTIMO DIA ÚTIL DO MÊS)

SEGMENTO	TIPO DE ATIVO	LIMITE RESOLUÇÃO CMN (%)	LIMITE INFERIOR (%)	ESTRATÉGIA ALVO (%)	LIMITE SUPERIOR (%)	FUNDO / PLANO CONSTITUÍDO	CARTEIRA ADMINISTRADA	IDENTIFICAÇÃO DO ATIVO	INDEXADO / ÍNDICE DE REFERÊNCIA
Renda Fixa	FI de Renda Fixa	30.00				PLANO FINANCEIRO		19.303.795/0001-35 - BB PREVIDENCIÁRIO RENDA FIXA TÍTULOS PÚBLICOS IPCA III FUNDO DE INVESTIMENTO	IPCA

	Quantidade	Valor Ativo	Valor Total	% Recursos RPPS
Mês Atual	1261438.0298850000	R\$ 1,54	R\$ 1.936.697,09	4,00 %
Mês Anterior				

AVALIAÇÃO DO DESEMPENHO E EVOLUÇÃO DAS APLICAÇÕES (Mês Atual x Mês Anterior)						COMPOSIÇÃO DA CARTEIRA (PRAZO)
RENTABILIDADE DO ATIVO (%)	EVOLUÇÃO DA APLICAÇÃO (%)	VARIAÇÃO PATRIMONIAL	RENTABILIDADE LÍQUIDA ESTIMADA NO MÊS (%)	VARIAÇÃO PERCENTUAL DO ÍNDICE DE REFERÊNCIA (%)	CONTRIBUIÇÃO EM RELAÇÃO AO ÍNDICE DE REFERÊNCIA/ OU DESEMPENHO DO FUNDO COMO % DO ÍNDICE DE REFERÊNCIA	PRAZO MÉDIO DA CARTEIRA DE TÍTULOS DO FUNDO (EM MESES (30 DIAS) NO ÚLTIMO DIA ÚTIL DO MÊS)



Documento Assinado Digitalmente por: LUZIA FRANCISCA DOS SANTOS, FRANCISCO BARREIRO DE MENEZES LEITE
 Acesse em: https://sigetec.pe.gov.br/epv/validaDoc.seam?codigoDoDocumento=0146005b-75a2-4c51-b5b0-d74d3a7de35d

DEMONSTRATIVO DE APLICAÇÕES E INVESTIMENTOS DOS RECURSOS - DAIR

SEGMENTO	TIPO DE ATIVO	LIMITE RESOLUÇÃO CMN (%)	LIMITE INFERIOR (%)	ESTRATÉGIA ALVO (%)	LIMITE SUPERIOR (%)	FUNDO / PLANO CONSTITUÍDO	CARTEIRA ADMINISTRADA	IDENTIFICAÇÃO DO ATIVO	INDEXADO / ÍNDICE DE REFERÊNCIA
Renda Fixa	FI de Renda Fixa	30.00				PLANO FINANCEIRO		13.077.418/0001-49 - BB PREVIDENCIÁRIO RENDA FIXA PERFIL FUNDO DE INVESTIMENTO EM COTAS DE FUNDOS DE INVESTIMENTO	CDI
		Quantidade		Valor Ativo		Valor Total		% Recursos RPPS	
Mês Atual		0E-10		R\$ 0,00		R\$ 0,00		0,00 %	
Mês Anterior									
AVALIAÇÃO DO DESEMPENHO E EVOLUÇÃO DAS APLICAÇÕES (Mês Atual x Mês Anterior)								COMPOSIÇÃO DA CARTEIRA (PRAZO)	
RENTABILIDADE DO ATIVO (%)	EVOLUÇÃO DA APLICAÇÃO (%)	VARIAÇÃO PATRIMONIAL	RENTABILIDADE LÍQUIDA ESTIMADA NO MÊS (%)	VARIAÇÃO PERCENTUAL DO ÍNDICE DE REFERÊNCIA (%)	CONTRIBUIÇÃO EM RELAÇÃO AO ÍNDICE DE REFERÊNCIA/ OU DESEMPENHO DO FUNDO COMO % DO ÍNDICE DE REFERÊNCIA		PRAZO MÉDIO DA CARTEIRA DE TÍTULOS DO FUNDO (EM MESES (30) DIAS) NO ÚLTIMO DIA ÚTIL DO MÊS		
SEGMENTO	TIPO DE ATIVO	LIMITE RESOLUÇÃO CMN (%)	LIMITE INFERIOR (%)	ESTRATÉGIA ALVO (%)	LIMITE SUPERIOR (%)	FUNDO / PLANO CONSTITUÍDO	CARTEIRA ADMINISTRADA	IDENTIFICAÇÃO DO ATIVO	INDEXADO / ÍNDICE DE REFERÊNCIA
Renda Fixa	FI de Renda Fixa	30.00				PLANO PREVIDENCIÁRIO		06.095.438/0001-87 - SANTANDER FIC FI INSTITUCIONAL RF	CDI
		Quantidade		Valor Ativo		Valor Total		% Recursos RPPS	
Mês Atual		188.8455870000		R\$ 430,88		R\$ 81.368,98		0,00 %	
Mês Anterior									
AVALIAÇÃO DO DESEMPENHO E EVOLUÇÃO DAS APLICAÇÕES (Mês Atual x Mês Anterior)								COMPOSIÇÃO DA CARTEIRA (PRAZO)	
RENTABILIDADE DO ATIVO (%)	EVOLUÇÃO DA APLICAÇÃO (%)	VARIAÇÃO PATRIMONIAL	RENTABILIDADE LÍQUIDA ESTIMADA NO MÊS (%)	VARIAÇÃO PERCENTUAL DO ÍNDICE DE REFERÊNCIA (%)	CONTRIBUIÇÃO EM RELAÇÃO AO ÍNDICE DE REFERÊNCIA/ OU DESEMPENHO DO FUNDO COMO % DO ÍNDICE DE REFERÊNCIA		PRAZO MÉDIO DA CARTEIRA DE TÍTULOS DO FUNDO (EM MESES (30) DIAS) NO ÚLTIMO DIA ÚTIL DO MÊS		
		Quantidade		Valor Total		Valor Total		% Recursos RPPS	
Subtotal por Tipo Ativo		1263418.3156140000		R\$ 2.789.954,12		R\$ 2.789.954,12		505,00 %	
		Quantidade		Valor Total		Valor Total		% Recursos RPPS	
Subtotal por Segmento		22356264.4759620000		R\$ 55.128.457,77		R\$ 55.128.457,77		9.971,00 %	



DEMONSTRATIVO DE APLICAÇÕES E INVESTIMENTOS DOS RECURSOS - DAIR

SEGMENTO	TIPO DE ATIVO	LIMITE RESOLUÇÃO CMN (%)	LIMITE INFERIOR (%)	ESTRATÉGIA ALVO (%)	LIMITE SUPERIOR (%)	FUNDO / PLANO CONSTITUÍDO	CARTEIRA ADMINISTRADA	IDENTIFICAÇÃO DO ATIVO	INDEXADO / ÍNDICE DE REFERÊNCIA
Disponibilidades Financeiras								1361 / 15.527-6 - 1 Banco do Brasil S.A.	

	Quantidade	Valor Ativo	Valor Total	% Recursos RPPS
Mês Atual	1.0000000000	R\$ 12.380,65	R\$ 12.380,65	0,00 %
Mês Anterior	1.0000000000	R\$ 8.033,47	R\$ 8.033,47	0,00 %

AVALIAÇÃO DO DESEMPENHO E EVOLUÇÃO DAS APLICAÇÕES (Mês Atual x Mês Anterior)						COMPOSIÇÃO DA CARTEIRA (PRAZO)	
RENTABILIDADE DO ATIVO (%)	EVOLUÇÃO DA APLICAÇÃO (%)	VARIAÇÃO PATRIMONIAL	RENTABILIDADE LÍQUIDA ESTIMADA NO MÊS (%)	VARIAÇÃO PERCENTUAL DO ÍNDICE DE REFERÊNCIA (%)	CONTRIBUIÇÃO EM RELAÇÃO AO ÍNDICE DE REFERÊNCIA/ OU DESEMPENHO DO FUNDO COMO % DO ÍNDICE DE REFERÊNCIA	PRAZO MÉDIO DA CARTEIRA DE TÍTULOS DO FUNDO (EM MESES (30 DIAS) NO ÚLTIMO DIA ÚTIL DO MÊS)	
15.411,00 %	15.411,00 %						

SEGMENTO	TIPO DE ATIVO	LIMITE RESOLUÇÃO CMN (%)	LIMITE INFERIOR (%)	ESTRATÉGIA ALVO (%)	LIMITE SUPERIOR (%)	FUNDO / PLANO CONSTITUÍDO	CARTEIRA ADMINISTRADA	IDENTIFICAÇÃO DO ATIVO	INDEXADO / ÍNDICE DE REFERÊNCIA
Disponibilidades Financeiras								2191 / 65-0 - 104 Caixa Econômica Federal	

	Quantidade	Valor Ativo	Valor Total	% Recursos RPPS
Mês Atual	1.0000000000	R\$ 8.082,38	R\$ 8.082,38	0,00 %
Mês Anterior	1.0000000000	R\$ 8.082,38	R\$ 8.082,38	0,00 %

AVALIAÇÃO DO DESEMPENHO E EVOLUÇÃO DAS APLICAÇÕES (Mês Atual x Mês Anterior)						COMPOSIÇÃO DA CARTEIRA (PRAZO)	
RENTABILIDADE DO ATIVO (%)	EVOLUÇÃO DA APLICAÇÃO (%)	VARIAÇÃO PATRIMONIAL	RENTABILIDADE LÍQUIDA ESTIMADA NO MÊS (%)	VARIAÇÃO PERCENTUAL DO ÍNDICE DE REFERÊNCIA (%)	CONTRIBUIÇÃO EM RELAÇÃO AO ÍNDICE DE REFERÊNCIA/ OU DESEMPENHO DO FUNDO COMO % DO ÍNDICE DE REFERÊNCIA	PRAZO MÉDIO DA CARTEIRA DE TÍTULOS DO FUNDO (EM MESES (30 DIAS) NO ÚLTIMO DIA ÚTIL DO MÊS)	
10.000,00 %	10.000,00 %						



DEMONSTRATIVO DE APLICAÇÕES E INVESTIMENTOS DOS RECURSOS - DAIR

SEGMENTO	TIPO DE ATIVO	LIMITE RESOLUÇÃO CMN (%)	LIMITE INFERIOR (%)	ESTRATÉGIA ALVO (%)	LIMITE SUPERIOR (%)	FUNDO / PLANO CONSTITUÍDO	CARTEIRA ADMINISTRADA	IDENTIFICAÇÃO DO ATIVO	INDEXADO / ÍNDICE DE REFERÊNCIA
Disponibilidades Financeiras								4025 / 13.000.095-5 - 33 Banco Santander (Brasil) S.A.	

	Quantidade	Valor Ativo	Valor Total	% Recursos RPPS
Mês Atual	1.0000000000	R\$ 139.469,30	R\$ 139.469,30	0,00 %
Mês Anterior	1.0000000000	R\$ 185.151,23	R\$ 185.151,23	0,00 %

AVALIAÇÃO DO DESEMPENHO E EVOLUÇÃO DAS APLICAÇÕES (Mês Atual x Mês Anterior)						COMPOSIÇÃO DA CARTEIRA (PRAZO)	
RENTABILIDADE DO ATIVO (%)	EVOLUÇÃO DA APLICAÇÃO (%)	VARIAÇÃO PATRIMONIAL	RENTABILIDADE LÍQUIDA ESTIMADA NO MÊS (%)	VARIAÇÃO PERCENTUAL DO ÍNDICE DE REFERÊNCIA (%)	CONTRIBUIÇÃO EM RELAÇÃO AO ÍNDICE DE REFERÊNCIA/ OU DESEMPENHO DO FUNDO COMO % DO ÍNDICE DE REFERÊNCIA	PRAZO MÉDIO DA CARTEIRA DE TÍTULOS DO FUNDO (EM MESES (30 DIAS) NO ÚLTIMO DIA ÚTIL DO MÊS	
7.533,00 %	7.533,00 %						

SEGMENTO	TIPO DE ATIVO	LIMITE RESOLUÇÃO CMN (%)	LIMITE INFERIOR (%)	ESTRATÉGIA ALVO (%)	LIMITE SUPERIOR (%)	FUNDO / PLANO CONSTITUÍDO	CARTEIRA ADMINISTRADA	IDENTIFICAÇÃO DO ATIVO	INDEXADO / ÍNDICE DE REFERÊNCIA
Disponibilidades Financeiras								4025 / 13.000.104-2 - 33 Banco Santander (Brasil) S.A.	

	Quantidade	Valor Ativo	Valor Total	% Recursos RPPS
Mês Atual	1.0000000000	R\$ 154,08	R\$ 154,08	0,00 %
Mês Anterior	1.0000000000	R\$ 5.519,62	R\$ 5.519,62	0,00 %

AVALIAÇÃO DO DESEMPENHO E EVOLUÇÃO DAS APLICAÇÕES (Mês Atual x Mês Anterior)						COMPOSIÇÃO DA CARTEIRA (PRAZO)	
RENTABILIDADE DO ATIVO (%)	EVOLUÇÃO DA APLICAÇÃO (%)	VARIAÇÃO PATRIMONIAL	RENTABILIDADE LÍQUIDA ESTIMADA NO MÊS (%)	VARIAÇÃO PERCENTUAL DO ÍNDICE DE REFERÊNCIA (%)	CONTRIBUIÇÃO EM RELAÇÃO AO ÍNDICE DE REFERÊNCIA/ OU DESEMPENHO DO FUNDO COMO % DO ÍNDICE DE REFERÊNCIA	PRAZO MÉDIO DA CARTEIRA DE TÍTULOS DO FUNDO (EM MESES (30 DIAS) NO ÚLTIMO DIA ÚTIL DO MÊS	
279,00 %	279,00 %						



DEMONSTRATIVO DE APLICAÇÕES E INVESTIMENTOS DOS RECURSOS - DAIR

SEGMENTO	TIPO DE ATIVO	LIMITE RESOLUÇÃO CMN (%)	LIMITE INFERIOR (%)	ESTRATÉGIA ALVO (%)	LIMITE SUPERIOR (%)	FUNDO / PLANO CONSTITUÍDO	CARTEIRA ADMINISTRADA	IDENTIFICAÇÃO DO ATIVO	INDEXADO / ÍNDICE DE REFERÊNCIA
Disponibilidades Financeiras								4025 / 45.000.002-6 - 33 Banco Santander (Brasil) S.A.	
		Quantidade		Valor Ativo		Valor Total		% Recursos RPPS	
Mês Atual		1.0000000000		R\$ 1.323,01		R\$ 1.323,01		0,00 %	
Mês Anterior		1.0000000000		R\$ 522,80		R\$ 522,80		0,00 %	
AVALIAÇÃO DO DESEMPENHO E EVOLUÇÃO DAS APLICAÇÕES (Mês Atual x Mês Anterior)								COMPOSIÇÃO DA CARTEIRA (PRAZO)	
RENTABILIDADE DO ATIVO (%)	EVOLUÇÃO DA APLICAÇÃO (%)	VARIÇÃO PATRIMONIAL	RENTABILIDADE LÍQUIDA ESTIMADA NO MÊS (%)	VARIÇÃO PERCENTUAL DO ÍNDICE DE REFERÊNCIA (%)	CONTRIBUIÇÃO EM RELAÇÃO AO ÍNDICE DE REFERÊNCIA/ OU DESEMPENHO DO FUNDO COMO % DO ÍNDICE DE REFERÊNCIA		PRAZO MÉDIO DA CARTEIRA DE TÍTULOS DO FUNDO (EM MESES (30 DIAS) NO ÚLTIMO DIA ÚTIL DO MÊS)		
25.306,00 %	25.306,00 %								
		Quantidade		Valor Total		% Recursos RPPS			
Subtotal por Segmento		5.0000000000		R\$ 161.409,42		29,30 %			

TOTAL DE RECURSOS DO RPPS PARA CÔMPUTO DOS LIMITES: R\$ 55.289.867,19

TOTAL GERAL DE RECURSOS DO RPPS: R\$ 55.289.867,19

META DE RENTABILIDADE DOS INVESTIMENTOS: R\$ 6,00

OBSERVAÇÕES: A meta de rendimentos é consonante com as projeções atuariais de crescimento real composta de 6%a.a. acrescido do IPCA, assim, nos posicionamos para o alcance da meta atuarial.



DEMONSTRATIVO DE APLICAÇÕES E INVESTIMENTOS DOS RECURSOS - DAIR

ENTE			
DADOS DO ENTE			
Nome:	Igarassu	UF:	PE
Endereço:	PRACA DA BANDEIRA, 14	CNPJ:	10359560000190
Bairro:	CENTRO	Complemento:	
Telefone:	81354300635	CEP:	53610050
	Página Eletrônica:	E-mail:	gabinet_prefeito@igarassu.pe.gov.br
DADOS DO REPRESENTANTE LEGAL DO ENTE			
Nome:	MARIO RICARDO DE SANTOS LIMA	CPF:	24548162453
Cargo:	Prefeito	Complemento do Cargo:	
E-mail:	gabinet_prefeito@igarassu.pe.gov.br	Data de Início da Gestão:	01/01/2013
Telefone:	81354310635	Ramal:	
RPPS em Extinção:	Não		
FUNDAMENTO LEGAL			
Tipo da Norma:		Número da Norma:	
Data da Norma:		Dispositivo da Norma:	



DEMONSTRATIVO DE APLICAÇÕES E INVESTIMENTOS DOS RECURSOS - DAIR

UNIDADE GESTORA			
DADOS DA UNIDADE GESTORA			
CNPJ: 06.234.755/0001-37	Razão Social: IGAPREV - IGARASSU PREVIDENCIA	Complemento:	
Endereço: RUA DANTAS BARRETO, 16	CEP: 53610050	E-mail: igaprev@hotmail.com	Página Eletrônica:
Bairro: CENTRO	Ramal:	Natureza Jurídica: Autarquia	Descrição: ORGAO PUBLICO AUTONO
Telefone: 8135431190			
DADOS DO REPRESENTANTE LEGAL DA UNIDADE GESTORA			
CPF: 095.767.034-68	Nome: FRANCISCO BARRETO DE MENEZES LEITE	Data Início Gestão: 16/03/2017	E-mail:
Cargo: Gerente	Complemento do Cargo: GERENTE DE PREVIDÊNCIA	Tipo de Vínculo: Servidor Efetivo	Descrição:
Telefone:	Ramal:		
CERTIFICAÇÃO INSTITUCIONAL E CATEGORIA DE INVESTIDOR			
Categoria de Investidor: Investidor em Geral	Cumpre Requisitos para Atual Categoria de Investidor desde:		
Certificação			
Tipo de Certificação:	Descrição:	Validade Certificação:	
Entidade Certificadora:	Descrição:	Nível da Certificação:	
		CNPJ:	
FUNDOS / PLANOS CONSTITUÍDOS			
CNPJ	Nome	Natureza	
06234755000137	PLANO FINANCEIRO	Civil - Financeiro	
06234755000137	PLANO PREVIDENCIÁRIO	Civil - Previdenciário	
06234755000137	TAXA DE ADMINISTRAÇÃO	Reserva com recursos da Taxa de Administração	



DEMONSTRATIVO DE APLICAÇÕES E INVESTIMENTOS DOS RECURSOS - DAIR

IDENTIFICAÇÃO DO DAIR	
O RPPS não possui recursos aplicados:	Não
Finalidade do Dair:	DAIR - Encerramento do Mês
Justificativa:	
Observações:	
Posição da Carteira de investimentos em:	31/05/2017
Retificação:	Não

INFORMAÇÕES SOBRE DESENQUADRAMENTOS PASSIVOS									
Segmento	Tipo de Ativo	Ident. do Ativo	Data	Qtd. de Cotas/Ativos	Valor das Cotas/Ativos	Valor do Ativo	Total de Recursos do RPPS	Patrim. Líq. do Fundo de Invest.	% do Patrim. Líq.
Justificativa:									
Medidas Adotadas para Atendimento à Resolução do CMN:									



DEMONSTRATIVO DE APLICAÇÕES E INVESTIMENTOS DOS RECURSOS - DAIR

GOVERNANÇA

GESTÃO DE RECURSOS DO RPPS

Identificação dos Gestores

CPF:	43991564491	Nome:	EZI FRANCISCA DA SILVA PAULINO		
Tipo de Vínculo:	Servidor Efetivo	Órgão/Entidade:	IGARASSU PREVIDÊNCIA - IGAPREV		
Cargo:	Diretor	Complemento do Cargo:	ASSISTENTE ADMINISTRATIVO FINANCEIRO	Atribuição:	Gestor de Recursos do RPPS

Início da Atuação

Ato: Portaria **Data do Ato:** 16/03/2017

Fim da Atuação

Ato: Portaria **Data do Ato:**

Certificação

Tipo de Certificação:	CPA 10	Descrição:	Validade da Certificação:	17/09/2017
Entidade Certificadora:	ANBIMA	Descrição:	CNPJ:	



DEMONSTRATIVO DE APLICAÇÕES E INVESTIMENTOS DOS RECURSOS - DAIR

Identificação dos Gestores

CPF: 04564988425 **Nome:** JACQUELINE DA SILVA CAMPELO
Tipo de Vínculo: Outros **Órgão/Entidade:** IGARASSU PREVIDÊNCIA- IGAPREV
Cargo: Outros **Complemento do Cargo:** ASSESSOR DE INVESTIMENTOS **Atribuição:** Responsável pela Liquidação da Operação

Início da Atuação

Ato: Portaria **Data do Ato:** 01/01/2016

Fim da Atuação

Ato: Portaria **Data do Ato:** 05/05/2017

Certificação

Tipo de Certificação: CPA 20 **Descrição:** **Validade da Certificação:** 28/02/2019
Entidade Certificadora: ANBIMA **Descrição:** **CNPJ:**



DEMONSTRATIVO DE APLICAÇÕES E INVESTIMENTOS DOS RECURSOS - DAIR

Identificação dos Gestores

CPF: 09576703468 **Nome:** FRANCISCO BARRETO DE MENEZES LEITE
Tipo de Vínculo: Servidor Efetivo **Órgão/Entidade:** PREFEITURA MUNICIPAL DE IGARASSU/IGAPREV
Cargo: Gerente **Complemento do Cargo:** GERENTE DE PREVIDÊNCIA **Atribuição:** Proponente da Operação

Início da Atuação

Ato: Portaria **Data do Ato:** 16/03/2016

Fim da Atuação

Ato: **Data do Ato:**

Certificação

Tipo de Certificação: **Descrição:** **Validade da Certificação:**
Entidade Certificadora: **Descrição:** **CNPJ:**

Observação:



DEMONSTRATIVO DE APLICAÇÕES E INVESTIMENTOS DOS RECURSOS - DAIR

COLEGIADO DELIBERATIVO DO RPPS

Fundamento Legal de Criação do Colegiado Deliberativo do RPPS

Tipo da Norma:	Lei Complementar	Número da Norma:	23
Data da Norma:	04/04/2012	Dispositivo da Norma:	Art. 31

Composição do Colegiado Deliberativo do RPPS

CPF:	149.912.684-00	Nome:	DIOGENES COQUITA DA COSTA
Tipo de Vínculo:	Servidor Efetivo	Vínculo/Representatividade:	Ente - Poder Executivo
Atribuição:	Membro Conselho - Efetivo	Órgão/Entidade:	PREFEITURA MUNICIPAL DE IGARASSU/ SECRETARIA DE RECEITA

Início da Atuação

Ato: Portaria **Data do Ato:** 16/03/2017

Fim da Atuação

Ato: Portaria **Data do Ato:**

Certificação

Tipo de Certificação:	CPA 10	Descrição:		Validade da Certificação:	27/08/2017
Entidade Certificadora:	ANBIMA	Descrição:		CNPJ:	



DEMONSTRATIVO DE APLICAÇÕES E INVESTIMENTOS DOS RECURSOS - DAIR

COLEGIADO DELIBERATIVO DO RPPS

Fundamento Legal de Criação do Colegiado Deliberativo do RPPS

Tipo da Norma:	Lei Complementar	Número da Norma:	23
Data da Norma:	04/04/2012	Dispositivo da Norma:	Art. 31

Composição do Colegiado Deliberativo do RPPS

CPF:	546.256.704-97	Nome:	ROSILENE PEREIRA DA SILVA
Tipo de Vínculo:	Servidor Efetivo	Vínculo/Representatividade:	Servidor
Atribuição:	Membro Conselho - Efetivo	Órgão/Entidade:	SINDICATO DOS SERVIDORES PÚBLICOS MUNICIPAIS DE

Início da Atuação

Ato: Portaria **Data do Ato:** 16/03/2017

Fim da Atuação

Ato: Portaria **Data do Ato:** 16/03/2017

Certificação

Tipo de Certificação:	Descrição:	Validade da Certificação:
Entidade Certificadora:	Descrição:	CNPJ:



DEMONSTRATIVO DE APLICAÇÕES E INVESTIMENTOS DOS RECURSOS - DAIR

COLEGIADO DELIBERATIVO DO RPPS

Fundamento Legal de Criação do Colegiado Deliberativo do RPPS

Tipo da Norma:	Lei Complementar	Número da Norma:	23
Data da Norma:	04/04/2012	Dispositivo da Norma:	Art. 31

Composição do Colegiado Deliberativo do RPPS

CPF:	532.630.904-10	Nome:	JESSICA FEIJÓ RIBEIRO
Tipo de Vínculo:	Servidor Efetivo	Vínculo/Representatividade:	Ente - Poder Legislativo
Atribuição:	Membro Conselho - Efetivo	Órgão/Entidade:	PREFEITURA MUNICIPAL DE IGARASSU/CÂMARA MUNICIPAL

Início da Atuação

Ato: Portaria **Data do Ato:** 16/03/2017

Fim da Atuação

Ato: Portaria **Data do Ato:** 16/03/2017

Certificação

Tipo de Certificação:	Descrição:	Validade da Certificação:
Entidade Certificadora:	Descrição:	CNPJ:



DEMONSTRATIVO DE APLICAÇÕES E INVESTIMENTOS DOS RECURSOS - DAIR

COLEGIADO DELIBERATIVO DO RPPS

Fundamento Legal de Criação do Colegiado Deliberativo do RPPS

Tipo da Norma:	Lei Complementar	Número da Norma:	23
Data da Norma:	04/04/2012	Dispositivo da Norma:	Art. 31

Composição do Colegiado Deliberativo do RPPS

CPF:	706.713.624-53	Nome:	AUDENISE DE LIMA GONÇALVES
Tipo de Vínculo:	Servidor Efetivo	Vínculo/Representatividade:	Servidor
Atribuição:	Membro Conselho - Efetivo	Órgão/Entidade:	SINDICATO DOS SERVIDORES PÚBLICOS DE IGARASSU

Início da Atuação

Ato: Portaria Data do Ato: 16/03/2017

Fim da Atuação

Ato: Data do Ato:

Certificação

Tipo de Certificação:	Descrição:	Validade da Certificação:
Entidade Certificadora:	Descrição:	CNPJ:

Observação:



DEMONSTRATIVO DE APLICAÇÕES E INVESTIMENTOS DOS RECURSOS - DAIR

CONSELHO DE FISCALIZAÇÃO DO RPPS

Fundamento

Tipo da Norma:	Lei Complementar	Número da Norma:	23
Data da Norma:	04/04/2012	Dispositivo da Norma:	32

Composição do Conselho Fiscal do RPPS

CPF:	514.115.804-78	Nome:	HELIDA LUZIA DE ARRUDA LIMA
Tipo de Vínculo:	Servidor Efetivo	Vínculo/Representatividade:	Servidor
Atribuição:	Membro Conselho - Efetivo	Órgão/Entidade:	SINDICATO DOS SERVIDORES PÚBLICOS MUNICIPAIS DE

Início da Atuação

Ato:	Portaria	Data do Ato:	16/03/2017
-------------	----------	---------------------	------------

Fim da Atuação

Ato:	Portaria	Data do Ato:	
-------------	----------	---------------------	--

Certificação

Tipo de Certificação:	Descrição:	Validade da Certificação:
Entidade Certificadora:	Descrição:	CNPJ:



DEMONSTRATIVO DE APLICAÇÕES E INVESTIMENTOS DOS RECURSOS - DAIR

CONSELHO DE FISCALIZAÇÃO DO RPPS

Fundamento

Tipo da Norma: Lei Complementar **Número da Norma:** 23
Data da Norma: 04/04/2012 **Dispositivo da Norma:** 32

Composição do Conselho Fiscal do RPPS

CPF: 771.490.504-25 **Nome:** VERUZA IVONETE LIMA DA SILVA
Tipo de Vínculo: Servidor Efetivo **Vínculo/Representatividade:** Ente - Poder Legislativo **Órgão/Entidade:** PREFEITURA MUNICIPAL DE IGARASSU/ CÂMARA MUNICIPAL
Atribuição: Membro Conselho - Efetivo

Início da Atuação

Ato: Portaria **Data do Ato:** 24/04/2016

Fim da Atuação

Ato: Portaria **Data do Ato:** 16/03/2017

Certificação

Tipo de Certificação: **Descrição:** **Validade da Certificação:**
Entidade Certificadora: **Descrição:** **CNPJ:**



DEMONSTRATIVO DE APLICAÇÕES E INVESTIMENTOS DOS RECURSOS - DAIR

COMITÊ DE INVESTIMENTOS DO RPPS

Fundamento Legal de

Tipo da Norma: Portaria **Número da Norma:** 436
Data da Norma: 05/05/2017 **Dispositivo da Norma:** 3 ART

Composição do Comitê de Investimentos do

CPF: 149.912.684-00 **Nome:** DIOGENES COQUITA DA COSTA
Tipo de Vínculo: Servidor Efetivo **Vínculo/Representatividade:** Ente - Poder Executivo **Órgão/Entidade:** REPRESENTANTE DO CONSELHO DELIBERATIVO
Atribuição: Membro do Comitê de Investimentos - Efetivo

Início da Atuação

Ato: Portaria **Data do Ato:** 05/05/2017

Fim da Atuação

Ato: Portaria **Data do Ato:** 05/05/2017

Certificação

Tipo de Certificação: CPA 10 **Descrição:** **Validade da Certificação:** 28/08/2017
Entidade Certificadora: ANBIMA **Descrição:** **CNPJ:**



DEMONSTRATIVO DE APLICAÇÕES E INVESTIMENTOS DOS RECURSOS - DAIR

COMITÊ DE INVESTIMENTOS DO RPPS

Fundamento Legal de

Tipo da Norma: Portaria **Número da Norma:** 436
Data da Norma: 05/05/2017 **Dispositivo da Norma:** 3 ART

Composição do Comitê de Investimentos do

CPF: 045.649.884-25 **Nome:** JACQUELINE DA SILVA CAMPELO
Tipo de Vínculo: Outros **Vínculo/Representatividade:** Servidor **Órgão/Entidade:** IGARASSU PREVIDENCIA - IGAPREV
Atribuição: Membro do Comitê de Investimentos - Efetivo

Início da Atuação

Ato: Portaria **Data do Ato:** 05/05/2017

Fim da Atuação

Ato: Portaria **Data do Ato:** 05/05/2017

Certificação

Tipo de Certificação: CPA 20 **Descrição:** **Validade da Certificação:** 28/02/2019
Entidade Certificadora: ANBIMA **Descrição:** **CNPJ:**



DEMONSTRATIVO DE APLICAÇÕES E INVESTIMENTOS DOS RECURSOS - DAIR

COMITÊ DE INVESTIMENTOS DO RPPS

Fundamento Legal de

Tipo da Norma:	Portaria	Número da Norma:	436
Data da Norma:	05/05/2017	Dispositivo da Norma:	3 ART

Composição do Comitê de Investimentos do

CPF:	095.767.034-68	Nome:	FRANCISCO BARRETO DE MENEZES LEITE
Tipo de Vínculo:	Servidor Efetivo	Vínculo/Representatividade:	Servidor
Atribuição:	Membro do Comitê de Investimentos - Efetivo	Órgão/Entidade:	IGARASSU PREVIDÊNCIA-IGAPREV

Início da Atuação

Ato:	Portaria	Data do Ato:	05/05/2017
-------------	----------	---------------------	------------

Fim da Atuação

Ato:	Portaria	Data do Ato:	
-------------	----------	---------------------	--

Certificação

Tipo de Certificação:	Descrição:	Validade da Certificação:
Entidade Certificadora:	Descrição:	CNPJ:



DEMONSTRATIVO DE APLICAÇÕES E INVESTIMENTOS DOS RECURSOS - DAIR

COMITÊ DE INVESTIMENTOS DO RPPS

Fundamento Legal de

Tipo da Norma:	Portaria	Número da Norma:	436
Data da Norma:	05/05/2017	Dispositivo da Norma:	3 ART

Composição do Comitê de Investimentos do

CPF:	439.915.644-91	Nome:	EZI FRANCISCA DA SILVA PAULINO
Tipo de Vínculo:	Servidor Efetivo	Vínculo/Representatividade:	Servidor
Atribuição:	Membro do Comitê de Investimentos - Efetivo	Órgão/Entidade:	IGARASSU PREVIDÊNCIA - IGAPREV

Início da Atuação

Ato:	Portaria	Data do Ato:	05/05/2017
-------------	----------	---------------------	------------

Fim da Atuação

Ato:	Portaria	Data do Ato:	
-------------	----------	---------------------	--

Certificação

Tipo de Certificação:	CPA 10	Descrição:		Validade da Certificação:	17/09/2017
Entidade Certificadora:	ANBIMA	Descrição:		CNPJ:	



DEMONSTRATIVO DE APLICAÇÕES E INVESTIMENTOS DOS RECURSOS - DAIR

COMITÊ DE INVESTIMENTOS DO RPPS

Fundamento Legal de

Tipo da Norma:	Portaria	Número da Norma:	436
Data da Norma:	05/05/2017	Dispositivo da Norma:	3 ART

Composição do Comitê de Investimentos do

CPF:	223.682.564-15	Nome:	JOSE FERNANDES P. VASCONCELOS
Tipo de Vínculo:	Servidor Efetivo	Vínculo/Representatividade:	Ente - Poder Executivo
Atribuição:	Membro do Comitê de Investimentos - Efetivo	Órgão/Entidade:	PREFEITURA MUNICIPAL DE IGARASSU/SECRETARIA DA RECEITA

Início da Atuação

Ato:	Portaria	Data do Ato:	05/05/2017
-------------	----------	---------------------	------------

Fim da Atuação

Ato:		Data do Ato:	
-------------	--	---------------------	--

Certificação

Tipo de Certificação:	Descrição:	Validade da Certificação:
Entidade Certificadora:	Descrição:	CNPJ:



DEMONSTRATIVO DE APLICAÇÕES E INVESTIMENTOS DOS RECURSOS - DAIR

COMITÊ DE INVESTIMENTOS DO RPPS

Fundamento Legal de

Tipo da Norma:	Portaria	Número da Norma:	436
Data da Norma:	05/05/2017	Dispositivo da Norma:	3 ART

Composição do Comitê de Investimentos do

CPF:	514.115.804-78	Nome:	HELIDA LUZIA DE ARRUDA LIMA
Tipo de Vínculo:	Servidor Efetivo	Vínculo/Representatividade:	Servidor
Atribuição:	Membro do Comitê de Investimentos - Efetivo	Órgão/Entidade:	REPRESENTANTE DO CONSELHO FISCAL/SINDICATO

Início da Atuação

Ato:	Portaria	Data do Ato:	05/05/2017
-------------	----------	---------------------	------------

Fim da Atuação

Ato:		Data do Ato:	
-------------	--	---------------------	--

Certificação

Tipo de Certificação:		Descrição:		Validade da Certificação:	
Entidade Certificadora:		Descrição:		CNPJ:	

Observação:



MINISTÉRIO DA PREVIDÊNCIA SOCIAL - MPS

SECRETARIA DE POLÍTICAS DE PREVIDÊNCIA SOCIAL - SPPS

DEPARTAMENTO DOS REGIMES DE PREVIDÊNCIA NO SERVIÇO PÚBLICO - DRPSP



Documento Assinado Digitalmente por: LUZIA FRANCISCA DOS SANTOS, FRANCISCO BARRETO DE MENEZES LEITE
Acesse em: <https://etce.tce.pe.gov.br/epj/vddddDee-seem-Código-de-documento: 0b46005b-75a2-4c51-b5b0-d74d3a7de35d>

DEMONSTRATIVO DE APLICAÇÕES E INVESTIMENTOS DOS RECURSOS - DAIR

FORMA DE GESTÃO E ACESSORAMENTO

Forma de Gestão dos Recursos do RPPS: Própria

Contratação objetivando a prestação de serviços de consultoria: Não

Informações do contrato vigente

Nenhum registro informado.

Observação:



MINISTÉRIO DA PREVIDÊNCIA SOCIAL - MPS

SECRETARIA DE POLÍTICAS DE PREVIDÊNCIA SOCIAL - SPPS

DEPARTAMENTO DOS REGIMES DE PREVIDÊNCIA NO SERVIÇO PÚBLICO - DRPSP



Documento Assinado Digitalmente e por: LUZIAFRANCISCA DOS SANTOS, FRANCISCO BARRETO DE MENEZES LEMTE
Acesse em: https://etec.tee.pe.gov.br/validaDoc.seam?codigo_documento=0645005b1f75a24c511b5b0-d74d3a7de33d

DEMONSTRATIVO DE APLICAÇÕES E INVESTIMENTOS DOS RECURSOS - DAIR

REGISTRO DE ATAS

Órgão: Comitê de Investimentos do RPPS Data da Reunião: 26/05/2017 Local da Reunião: SEDE- IGAPREV

Principais Deliberações e Assuntos Tratados: O comitê de investimento no uso de suas atribuições se reuniu extraordinariamente para se posicionar a respeito das perspectivas do cenário econômico e investimentos do mês de maio, pois havia certo entusiasmo com a reviravolta econômica até o momento quando os executivos da JBS realizaram a delação envolvendo o Presidente da República em exercício. De fato, o cenário pré-crise era bastante positivo no mercado interno e externo mostrando um quadro de estabilidade que levava a decisões de alongamento de prazos dos investimentos. Contudo, no dia 17 de maio de 2017 a delação provocou no dia seguinte uma ruptura no cenário de euforia, não havia definição sobre a continuidade do governo o que levou a Gerencia de investimento, autorizada pelo Comitê de Investimentos, a posições de encurtamento (desaplicação) no curtíssimo prazo, seguido de reaplicações (alongamento do portfólio) pois cenário apresentou recuperação. Contudo, entende-se que apesar dos prejuízos ocorridos com a delação, não houve saída de capitais do país, conseqüentemente, os ativos de renda variável e renda fixa deverão se valorizar no médio prazo, os rumores e a crise política instalada não abalará, apesar da volatilidade, a credibilidade da retomada econômica brasileira. Assim, apesar do risco inerente a não aprovação das reformas e incertezas do governo, mantemos as posições das aplicações dos recursos previdenciários. É o que temos a relatar.

Acompanhamento das aplicações e investimentos dos recursos do RPPS

Avaliação do Desempenho das Aplicações Efetuadas por Entidade Autorizada e Credenciada

Data do Relatório:

Principais Aspectos Observados:

Relatórios sobre a rentabilidade, os riscos das diversas modalidades de operações realizadas nas aplicações dos recursos do RPPS e a aderência à atual política anual de investimentos

Data do Relatório:

Principais Aspectos Observados:

Compatibilidade das aplicações e investimentos dos recursos do RPPS com as obrigações presentes e futuras do RPPS

Data do Relatório:

Principais Aspectos Observados:



MINISTÉRIO DA PREVIDÊNCIA SOCIAL - MPS

SECRETARIA DE POLÍTICAS DE PREVIDÊNCIA SOCIAL - SPPS

DEPARTAMENTO DOS REGIMES DE PREVIDÊNCIA NO SERVIÇO PÚBLICO - DRPSP



Documento Assinado Digitalmente por: LUZIA FRANCISCA DOS SANTOS, FRANCISCO HARRETO DE MENEZES LEITE
Acesse em: https://etec.tce.pe.gov.br/epv/validaDoc.spx?uri=Código_do_documento:0646005b-75a2-4c51-b5b0-d74d3a7de35d

DEMONSTRATIVO DE APLICAÇÕES E INVESTIMENTOS DOS RECURSOS - DAIR

REGISTRO DE ATAS

--

Outros Relatórios

Data do Relatório:

Principais Aspectos Observados:

Observações:



DEMONSTRATIVO DE APLICAÇÕES E INVESTIMENTOS DOS RECURSOS - DAIR

CREENCIAMENTO

INSTITUICOES CREDENCIADAS/CADASTRADAS

Identificação do Termo de Análise de

CNPJ:	10231177000152	Razão Social:	Santander Brasil Gestão de Recursos LTDA		
Tipo de Instituição:	Gestor de Fundo de Investimento	Descrição:			
Número do Termo de Análise de Credenciamento/Cadastramento:	C0117004	Data do Termo de Análise de Credenciamento/Cadastramento:	10/06/2016		
Número/Identificação do Processo Administrativo:	02/2016				

Resumo da Conclusão da

Verificação de informações sobre conduta nas operações realizadas no mercado financeiro e restrições que desaconselhem um relacionamento seguro:

A verificação sobre a conduta e restrições realizadas no site da Comissão de Valores Mobiliários(CVM) e Banco Central(BACEN) não apresentou restrições relevantes que impliquem em risco para instituição.

Regularidade Fiscal e Previdenciária:

A verificação dos documentos apresentados pela instituição atestam a regularidade fiscal e previdenciária.



MINISTÉRIO DA PREVIDÊNCIA SOCIAL - MPS

SECRETARIA DE POLÍTICAS DE PREVIDÊNCIA SOCIAL - SPPS

DEPARTAMENTO DOS REGIMES DE PREVIDÊNCIA NO SERVIÇO PÚBLICO - DRPSP



Documento Assinado Digitalmente por: LUZIA FRANCISCA DOS SANTOS, FRANCISCO BARRETO DE MENEZES LEITE
Acesse em: <https://stc.itec.pe.gov.br/epv/validaDoc.seam> Código do documento: 0b46005b-75a2-4c51-b5b0-d74d3af7e35d

DEMONSTRATIVO DE APLICAÇÕES E INVESTIMENTOS DOS RECURSOS - DAIR

INSTITUICOES CREDENCIADAS/CADASTRADAS

Resumo da Conclusão da

Estrutura da Instituição:

SANTANDER BRASIL GESTÃO DE RECURSOS LTDA, é uma gestora global especializada na gestão de Fundos de Investimento e Carteiras Administradas, com 50% de participação do BANCO SANTANDER E 50% da Warburg Pincus e General Atlantic. Conforme mencionado, o BANCO SANTANDER chegou a um acordo com a Warbug Pincus e General Atlantic para a aquisição dos 50% de participação destes clientes na SAM, o que fará com que a SAM volte a ser de 100% de propriedade do GRUPO SANTANDER - sujeito a aprovações regulatórias.

Segregação das Atividades:

SANTANDER BRASIL GESTÃO DE RECURSOS LTDA é a instituição responsável pela gestão dos fundos e o Banco Santander S/A pela administração. A Custódia é realizada pela SANTANDER SECURITIES SERVICES BRASIL DTVM S/A (também empresa do Grupo SANTANDER). O BANCO SANTANDER possui um departamento jurídico para atendimento das demandas do Administrador, sendo que a SANTANDER BRASIL GESTÃO DE RECURSOS também possui departamento Jurídico próprio. Os princípios do "chinese wall" são fielmente respeitados através da separação física, jurídica, gerencial e com definições de políticas de sigilo que visam evitar a circulação de informações entre as diversas áreas/empresas do Grupo, especialmente entre as atividades do banco comercial, de investimento e Asset Management.



MINISTÉRIO DA PREVIDÊNCIA SOCIAL - MPS

SECRETARIA DE POLÍTICAS DE PREVIDÊNCIA SOCIAL - SPPS

DEPARTAMENTO DOS REGIMES DE PREVIDÊNCIA NO SERVIÇO PÚBLICO - DRPSP



Documento Assinado Digitalmente por: LUZIA FRANCISCA DOS SANTOS, FRANCISCO BARRETO DE MENEZES LEITE
Acesse em: <https://etecfpe.gov.br/epv/validaDoc.seam> Código do documento: 0b46005b-75a2-4c51-b5b0-d74d3a7e35d

DEMONSTRATIVO DE APLICAÇÕES E INVESTIMENTOS DOS RECURSOS - DAIR

INSTITUIÇÕES CREDENCIADAS/CADASTRADAS

Resumo da Conclusão da

Qualificação do corpo técnico:

Foi averiguado que o corpo técnico possui excelente qualificação técnica e experiência profissional no mercado que pode ser atestada por meio dos questionários DueDiligence e outras informações apresentados pela instituição.

Histórico e experiência de atuação:

Em 1998, após a aquisição do Banco Noroeste, o Banco Santander Brasil constituiu a Santander Brasil Asset Management, com a finalidade exclusiva de gestão de recursos de terceiros. Durante o ano de 2000, o volume do patrimônio administrado pela Asset aumentou consideravelmente em consequência da compra do Conglomerado Financeiro Meridional (Banco Meridional S.A. e Banco Bozano, Simonsen S.A.). Em 2001, após a aquisição do Banco do Estado de São Paulo S.A. – Banespa S.A., a Santander Brasil Asset Management passou a incorporar à sua estrutura os fundos do Banco do Estado de São Paulo S.A. – Banespa S.A. e, em 2004, passou a se chamar Santander Banespa Asset Management Ltda. Essas aquisições resultaram em uma empresa capaz de oferecer, de forma segura, transparente e eficiente, produtos inovadores, abrangendo os mais diversos segmentos comerciais, como Varejo (Pessoa Física e Business), Private Banking, Corporate, Empresas, Global Banking, Distribuidores, Institucional, Governos e Instituições. No final de 2006, a organização recebeu a autorização do Banco Central do Brasil para atuar especificamente como uma sociedade Distribuidora de Títulos e Valores Mobiliários (DTVM), tendo sua denominação alterada para Santander Asset Management Distribuidora de Títulos e Valores Mobiliários Ltda. Com a aquisição do Banco ABN Amro Real em 2007, a Santander Asset Management consolidou sua posição com a da ABN AMRO Asset Management DTVM S.A., iniciada em 1993. Em maio de 2013, foi assinado um acordo entre o Banco Santander e afiliadas das empresas líderes de private equity Warburg Pincus e General Atlantic, que definiu que o Grupo Santander detinha 50% de uma holding que integrava 11 gestoras de fundos em diferentes países onde opera, enquanto Warburg Pincus e General Atlantic ficaram com o restante da sociedade. O Banco Santander chegou a um acordo com a Warburg Pincus e General Atlantic para a aquisição dos 50% de participação destes na SAM, a SAM voltará 100% p/Santander.



MINISTÉRIO DA PREVIDÊNCIA SOCIAL - MPS

SECRETARIA DE POLÍTICAS DE PREVIDÊNCIA SOCIAL - SPPS

DEPARTAMENTO DOS REGIMES DE PREVIDÊNCIA NO SERVIÇO PÚBLICO - DRPSP



Documento Assinado Digitalmente por: LUZIA FRANCISCA DOS SANTOS, FRANCISCO BARRETO DE MENEZES LEITE
Acesse em: <https://etec.itec.pe.gov.br/epv/validaDoc.seam> Código do documento: 0b46005b-75a2-4c51-b5b0-d74d3a7de35d

DEMONSTRATIVO DE APLICAÇÕES E INVESTIMENTOS DOS RECURSOS - DAIR

INSTITUICOES CREDENCIADAS/CADASTRADAS

Resumo da Conclusão da

Principais categorias de ativos e fundos:

Segundo a instituição as categorias de fundo geridos são Curto Prazo e Referenciado , Cambial, Renda Fixa, Multimercado , Dívida Externa, Ações, FIDC, FIP, FIEE; FII; Fundo de Índice (ETF) e outros.

Volume de recursos sob administração/gestão:

Segundo a ANBIMA sob sua gestão a instituição possuía R\$ 227.273.529.000,89 - fevereiro.



MINISTÉRIO DA PREVIDÊNCIA SOCIAL - MPS

SECRETARIA DE POLÍTICAS DE PREVIDÊNCIA SOCIAL - SPPS

DEPARTAMENTO DOS REGIMES DE PREVIDÊNCIA NO SERVIÇO PÚBLICO - DRPSP



Documento Assinado Digitalmente por: LUZIA FRANCISCA DOS SANTOS, FRANCISCO BARRETO DE MENEZES LEITE
Acesse em: <https://etec.tee.pe.gov.br/epv/validaDoc.seam> Código do documento: 0b46005b-75a2-4c51-b5b0-d74d3a71e35d

DEMONSTRATIVO DE APLICAÇÕES E INVESTIMENTOS DOS RECURSOS - DAIR

INSTITUIÇÕES CREDENCIADAS/CADASTRADAS

Resumo da Conclusão da

Avaliação da rentabilidade dos fundos sob sua administração/ gestão:

Os fundos sob gestão/administração a instituição possui boa aderência aos benchmarks, liquidez, performance e risco compatível com outras instituições do mercado e instituições credenciadas.

Avaliação dos riscos assumidos pelos fundos sob sua administração/ gestão:

Os fundos sob gestão/administração a instituição possui boa aderência aos benchmarks, liquidez, performance e risco compatível com outras instituições do mercado e instituições credenciadas.



DEMONSTRATIVO DE APLICAÇÕES E INVESTIMENTOS DOS RECURSOS - DAIR

INSTITUIÇÕES CREDENCIADAS/CADASTRADAS

Resumo da Conclusão da Análise

Critérios de análise pré-estabelecidos pelo ente federativo para credenciamento ou alocação de recursos do RPPS:

Os critérios de análise constam em Portaria disponibilizadas no portal institucional e em consonância com as normas vigentes.

Outros critérios:

Análise dos Documentos apresentados: Atos constitutivos, Documentos Fiscais, Documentos técnicos e Documentos Econômicos - financeiros.
Relevância no mercado financeiro nacional.



DEMONSTRATIVO DE APLICAÇÕES E INVESTIMENTOS DOS RECURSOS - DAIR

INSTITUICOES CREDENCIADAS/CADASTRADAS

Identificação do Termo de Análise de

CNPJ:	90400888000142	Razão Social:	Banco Santander Brasil S/A
Tipo de Instituição:	Administrador de Fundo de Investimento	Descrição:	
Número do Termo de Análise de Credenciamento/Cadastramento:	C0117003	Data do Termo de Análise de Credenciamento/Cadastramento:	10/06/2016
Número/Identificação do Processo Administrativo:	02/2016		

Resumo da Conclusão da

Verificação de informações sobre conduta nas operações realizadas no mercado financeiro e restrições que desaconselhem um relacionamento seguro:

A verificação sobre a conduta e restrições realizadas no site da Comissão de Valores Mobiliários(CVM) e Banco Central(BACEN) não apresentou restrições relevantes que impliquem em risco para instituição.

Regularidade Fiscal e Previdenciária:

A verificação dos documentos apresentados pela instituição atestam a regularidade fiscal e previdenciária.



MINISTÉRIO DA PREVIDÊNCIA SOCIAL - MPS

SECRETARIA DE POLÍTICAS DE PREVIDÊNCIA SOCIAL - SPPS

DEPARTAMENTO DOS REGIMES DE PREVIDÊNCIA NO SERVIÇO PÚBLICO - DRPSP



Documento Assinado Digitalmente por: LUZIA FRANCISCA DOS SANTOS, FRANCISCO BARRETO DE MENEZES LEITE
Acesse em: <https://stc.ite.pe.gov.br/epv/validaDoc.seam> Código do documento: 0b46005b-75a2-4c51-b5b0-d74d3af7e35d

DEMONSTRATIVO DE APLICAÇÕES E INVESTIMENTOS DOS RECURSOS - DAIR

INSTITUIÇÕES CREDENCIADAS/CADASTRADAS

Resumo da Conclusão da

Estrutura da Instituição:

O Banco Santander (Brasil) S.A. pertence ao Grupo Santander, com sede na Espanha, sendo o Terceiro maior banco privado do Brasil. Possui R\$ 661 bilhões em ativos totais, uma carteira de mais de 34 milhões de clientes e uma rede composta por 2.255 agências, 1.153 postos de atendimento. Além disso, marcam presença no mercado de capitais mercado de capitais, com ações ordinárias, ações preferenciais na BM&FBovespa e negociam na Bolsa de Nova York. Possui foco no mercado de varejo, mas é um banco que também atua no Mercado de Atacado e Gestão de Recursos de Terceiros.

Segregação das Atividades:

SANTANDER BRASIL GESTÃO DE RECURSOS LTDA é a instituição responsável pela gestão dos fundos e o Banco Santander S/A pela administração. A Custódia é realizada pela SANTANDER SECURITIES SERVICES BRASIL DTVM S/A (também empresa do Grupo SANTANDER). O BANCO SANTANDER possui um departamento jurídico para atendimento das demandas do Administrador, sendo que a SANTANDER BRASIL GESTÃO DE RECURSOS também possui departamento Jurídico próprio. Os princípios do "chinese wall" são fielmente respeitados através da separação física, jurídica, gerencial e com definições de políticas de sigilo que visam evitar a circulação de informações entre as diversas áreas/empresas do Grupo, especialmente entre as atividades do banco comercial, de investimento e Asset Management.



MINISTÉRIO DA PREVIDÊNCIA SOCIAL - MPS

SECRETARIA DE POLÍTICAS DE PREVIDÊNCIA SOCIAL - SPPS

DEPARTAMENTO DOS REGIMES DE PREVIDÊNCIA NO SERVIÇO PÚBLICO - DRPSP



Documento Assinado Digitalmente por: LUZIA FRANCISCA DOS SANTOS, FRANCISCO BARRETO DE MENEZES LEITE
Acesse em: <https://stc.ite.pe.gov.br/epv/validaDoc.seam> Código do documento: 0b46005b-75a2-4c51-b5b0-d74d3a7de35d

DEMONSTRATIVO DE APLICAÇÕES E INVESTIMENTOS DOS RECURSOS - DAIR

INSTITUICOES CREDENCIADAS/CADASTRADAS

Resumo da Conclusão da

Qualificação do corpo técnico:

Foi averiguado que o corpo técnico possui excelente qualificação técnica e experiência profissional no mercado que pode ser atestada por meio dos questionários DueDiligence e outras informações apresentados pela instituição.

Histórico e experiência de atuação:

O Santander chegou ao Brasil em 1970, com a abertura de um escritório de representação. Em 1997, anunciou a aquisição do Banco Geral do Comércio por R\$ 340 milhões, iniciando um processo de forte crescimento dos negócios no País. E, no ano seguinte, adquiriu o Banco Noroeste S.A. O ano de 2000 foi um dos mais importantes da história do banco no Brasil, com dois grandes negócios. Em janeiro, comprou o Conglomerado Meridional, formado pelos bancos Meridional e Bozano Simonsen, e, em novembro, fez sua maior aquisição na época, ao vencer o leilão de privatização do Banco do Estado de São Paulo S.A. (Banespa), com uma oferta de mais de R\$ 7,5 bilhões. Sete anos depois, o banco participou da maior operação do setor financeiro mundial: a compra, por 71 bilhões de Euros, do banco holandês ABN AMRO pelo consórcio formado pelo Santander e pelos bancos Fortis e RBS. Com isso, o Santander assumiu os bancos Antonvenetta, da Itália (vendido meses depois) e Real. A aquisição do Real representou um salto estratégico nas operações do Santander na América Latina.



DEMONSTRATIVO DE APLICAÇÕES E INVESTIMENTOS DOS RECURSOS - DAIR

INSTITUIÇÕES CREDENCIADAS/CADASTRADAS

Resumo da Conclusão da

Principais categorias de ativos e fundos:

Segundo a instituição as categorias de fundo geridos são Curto Prazo e Referenciado , Cambial, Renda Fixa, Multimercado , Dívida Externa, Ações, FIDC, FIP, FIEE; FII; Fundo de Índice (ETF) e outros.

Volume de recursos sob administração/gestão:

Segundo a ANBIMA possuía, em fevereiro, sob sua administração R\$ 245.223.851.214,51.



DEMONSTRATIVO DE APLICAÇÕES E INVESTIMENTOS DOS RECURSOS - DAIR

INSTITUIÇÕES CREDENCIADAS/CADASTRADAS

Resumo da Conclusão da

Avaliação da rentabilidade dos fundos sob sua administração/ gestão:

Os fundos sob gestão/administração a instituição possui boa aderência aos benchmarks, liquidez, performance e risco compatível com outras instituições do mercado e instituições credenciadas.

Avaliação dos riscos assumidos pelos fundos sob sua administração/ gestão:

A instituição controla, monitora e mitiga as exposições aos riscos de crédito, mercado e liquidez atendendo às regulamentações internas e externas, bem como, executa ações corretivas e preventivas no que diz respeito a sua atuação no mercado financeiro.



DEMONSTRATIVO DE APLICAÇÕES E INVESTIMENTOS DOS RECURSOS - DAIR

INSTITUIÇÕES CREDENCIADAS/CADASTRADAS

Resumo da Conclusão da Análise

Critérios de análise pré-estabelecidos pelo ente federativo para credenciamento ou alocação de recursos do RPPS:

Os critérios de análise constam em Portaria disponibilizadas no portal institucional e em consonância com as normas vigentes.

Outros critérios:

Análise dos Documentos apresentados: Atos constitutivos, Documentos Fiscais, Documentos técnicos e Documentos Econômicos - financeiros.
Relevância no mercado financeiro nacional.



DEMONSTRATIVO DE APLICAÇÕES E INVESTIMENTOS DOS RECURSOS - DAIR

INSTITUICOES CREDENCIADAS/CADASTRADAS

Identificação do Termo de Análise de

CNPJ:	00360305000104	Razão Social:	CAIXA ECONOMICA FEDERAL
Tipo de Instituição:	Administrador de Fundo de Investimento	Descrição:	Administrador de Fundo de Investimento e Gestor de Fundo de Investimento
Número do Termo de Análise de Credenciamento/Cadastramento:	C0117005	Data do Termo de Análise de Credenciamento/Cadastramento:	10/06/2016
Número/Identificação do Processo Administrativo:	02/2016		

Resumo da Conclusão da

Verificação de informações sobre conduta nas operações realizadas no mercado financeiro e restrições que desaconselhem um relacionamento seguro:

A verificação sobre a conduta e restrições realizadas no site da Comissão de Valores Mobiliários(CVM) e Banco Central(BACEN) não apresentou restrições relevantes que impliquem em risco para instituição.

Regularidade Fiscal e Previdenciária:

A verificação dos documentos apresentados pela instituição atestam a regularidade fiscal e previdenciária.



MINISTÉRIO DA PREVIDÊNCIA SOCIAL - MPS

SECRETARIA DE POLÍTICAS DE PREVIDÊNCIA SOCIAL - SPPS

DEPARTAMENTO DOS REGIMES DE PREVIDÊNCIA NO SERVIÇO PÚBLICO - DRPSP



Documento Assinado Digitalmente por: LUZIA FRANCISCA DOS SANTOS, FRANCISCO BARRETO DE MENEZES LEITE
Acesse em: <https://stc.itec.pe.gov.br/epy/validaDoc.seam> Código do documento: 0b46005b-75a2-4c51-b5b0-d74d3af7de35d

DEMONSTRATIVO DE APLICAÇÕES E INVESTIMENTOS DOS RECURSOS - DAIR

INSTITUIÇÕES CREDENCIADAS/CADASTRADAS

Resumo da Conclusão da

Estrutura da Instituição:

A gestão de recursos de terceiros é efetuada pela VITER que está estruturada como uma vice-presidência da CAIXA, dispondo de uma Diretoria Executiva, uma Superintendência responsável desenvolvimento e manutenção de produtos para ativos de terceiros, administração fiduciária, monitoramento estratégico do mercado e pelo suporte ao relacionamento com clientes institucionais e grandes empresas e estrutura de governança própria por meio de órgãos colegiados e deliberativos

Segregação das Atividades:

A instituição segrega suas atividades estabelecendo a Viter como vice – previdência separada e não integrante do Conselho Diretor da CAIXA. Assim, procura mitigar eventuais situações de conflito de interesse por meio de estruturas de governança separada e comitês independente para a gestão dos recursos de terceiros.



MINISTÉRIO DA PREVIDÊNCIA SOCIAL - MPS

SECRETARIA DE POLÍTICAS DE PREVIDÊNCIA SOCIAL - SPPS

DEPARTAMENTO DOS REGIMES DE PREVIDÊNCIA NO SERVIÇO PÚBLICO - DRPSP



Documento Assinado Digitalmente por: LUZIA FRANCISCA DOS SANTOS, FRANCISCO BARRETO DE MENEZES LEITE
Acesse em: <https://etec.itec.pe.gov.br/epv/validaDoc.seam> Código do documento: 0b46005b-75a2-4c51-b5b0-d74d3a7a7de35d

DEMONSTRATIVO DE APLICAÇÕES E INVESTIMENTOS DOS RECURSOS - DAIR

INSTITUIÇÕES CREDENCIADAS/CADASTRADAS

Resumo da Conclusão da

Qualificação do corpo técnico:

Foi averiguado que o corpo técnico possui excelente qualificação técnica e experiência profissional no mercado que pode ser atestada por meio dos questionários DueDiligence e outras informações apresentados pela instituição.

Histórico e experiência de atuação:

onômica Federal (CAIXA), instituição financeira sob a forma de empresa pública, foi criada em 12 de janeiro de 1861 quando Dom Pedro II assinou o Decreto nº 2.723, que fundou a Caixa Econômica da Corte. Diversas mudanças em sua estrutura foram efetuadas, dentre elas a unificação das Caixas Econômicas Estaduais. A CAIXA encontra-se devidamente registrada perante a Comissão de Valores Mobiliários (CVM) e autorizada para a prestação dos serviços de administração de carteira de valores mobiliários, conforme Ato Declaratório CVM nº. 3.241, de 04 de janeiro de 1995. Essa atividade é exercida na CAIXA por meio de sua Vice-Presidência de Gestão de Ativos de Terceiros (VITER). A atividade de administração fiduciária e gestão de recursos de terceiros iniciou-se em 1991. Desde 1998, a VITER, de acordo com o estatuto da CAIXA, atua de maneira segregada das atividades que envolvam recursos próprios da Instituição, garantindo transparência, independência, exclusividade de atuação e conduta ética na administração e gestão de recursos de terceiros. Em fevereiro de 2017, a VITER figurava como o 4º maior administrador de fundos do Brasil, de acordo com o Ranking de Administração de Fundos de Investimento ANBIMA, com mais de R\$ 293 bilhões de reais em ativos sob administração, que representa aproximadamente 8,08% da indústria de fundos



DEMONSTRATIVO DE APLICAÇÕES E INVESTIMENTOS DOS RECURSOS - DAIR

INSTITUIÇÕES CREDENCIADAS/CADASTRADAS

Resumo da Conclusão da

Principais categorias de ativos e fundos:

A instituição gere mais de 445 fundos por meio da VITER nas seguintes categorias :curto prazo e referenciado , cambial, renda fixa, multimercado , dívida externa, ações, FIDC, FIP, FIEE, FII, fundo de índice (ETF), fundos mútuos de privatização – FGTS, outros

Volume de recursos sob administração/gestão:

Segundo a ANBIMA o total de recursos sob sua gestão era de R\$ 241.171.189.613,27 e o total sob sua administração era de R\$ 293.797.983.575,60



MINISTÉRIO DA PREVIDÊNCIA SOCIAL - MPS

SECRETARIA DE POLÍTICAS DE PREVIDÊNCIA SOCIAL - SPPS

DEPARTAMENTO DOS REGIMES DE PREVIDÊNCIA NO SERVIÇO PÚBLICO - DRPSP



Documento Assinado Digitalmente por: LUZIA FRANCISCA DOS SANTOS, FRANCISCO BARRETO DE MENEZES LEITE
Acesse em: <https://etec.tce.pe.gov.br/epv/validaDoc.seam> Código do documento: 0b46005b-75a2-4c51-b5b0-d74d3a71e35d

DEMONSTRATIVO DE APLICAÇÕES E INVESTIMENTOS DOS RECURSOS - DAIR

INSTITUIÇÕES CREDENCIADAS/CADASTRADAS

Resumo da Conclusão da

Avaliação da rentabilidade dos fundos sob sua administração/ gestão:

Os fundos sob gestão/administração da Caixa Econômica Federal possui boa aderência aos benchmarks, liquidez, performance e risco compatível com outras instituições do mercado e instituições credenciadas.

Avaliação dos riscos assumidos pelos fundos sob sua administração/ gestão:

A instituição controla, monitora e mitiga as exposições aos riscos de crédito, mercado e liquidez atendendo às regulamentações internas e externas, bem como, executa ações corretivas e preventivas no que diz respeito a sua atuação no mercado financeiro.



MINISTÉRIO DA PREVIDÊNCIA SOCIAL - MPS

SECRETARIA DE POLÍTICAS DE PREVIDÊNCIA SOCIAL - SPPS

DEPARTAMENTO DOS REGIMES DE PREVIDÊNCIA NO SERVIÇO PÚBLICO - DRPSP



Documento Assinado Digitalmente por: LUZIA FRANCISCA DOS SANTOS, FRANCISCO BARRETO DE MENEZES LEITE
Acesse em: <https://etec.tce.pe.gov.br/epj/validaDoc.seam> Código do documento: 0b46005b-75a2-4c51-b5b0-d74d3a7de35d

DEMONSTRATIVO DE APLICAÇÕES E INVESTIMENTOS DOS RECURSOS - DAIR

INSTITUIÇÕES CREDENCIADAS/CADASTRADAS

Resumo da Conclusão da Análise

Critérios de análise pré-estabelecidos pelo ente federativo para credenciamento ou alocação de recursos do RPPS:

Os critérios de análise constam em Portaria disponibilizadas no portal institucional e em consonância com as normas vigentes.

Outros critérios:

Análise dos Documentos apresentados: Atos constitutivos, Documentos Fiscais, Documentos técnicos e Documentos Econômicos - financeiros.
Relevância no mercado financeiro nacional.



DEMONSTRATIVO DE APLICAÇÕES E INVESTIMENTOS DOS RECURSOS - DAIR

INSTITUICOES CREDENCIADAS/CADASTRADAS

Identificação do Termo de Análise de

CNPJ:	30822936000169	Razão Social:	BB Gestão de Recursos Distribuidora de Títulos e Valores Mobiliários S.A
Tipo de Instituição:	Administrador de Fundo de Investimento	Descrição:	Administrador e Gestor de Fundo de Investimentos
Número do Termo de Análise de Credenciamento/Cadastramento:	C0117002	Data do Termo de Análise de Credenciamento/Cadastramento:	10/06/2016
Número/Identificação do Processo Administrativo:	02/2016		

Resumo da Conclusão da

Verificação de informações sobre conduta nas operações realizadas no mercado financeiro e restrições que desaconselhem um relacionamento seguro:

A verificação sobre a conduta e restrições realizadas no site da Comissão de Valores Mobiliários(CVM) e Banco Central(BACEN) não apresentou restrições relevantes que impliquem em risco para instituição.

Regularidade Fiscal e Previdenciária:

A verificação dos documentos apresentados pela instituição atestam a regularidade fiscal e previdenciária.



MINISTÉRIO DA PREVIDÊNCIA SOCIAL - MPS

SECRETARIA DE POLÍTICAS DE PREVIDÊNCIA SOCIAL - SPPS

DEPARTAMENTO DOS REGIMES DE PREVIDÊNCIA NO SERVIÇO PÚBLICO - DRPSP



Documento Assinado Digitalmente por: LUZIA FRANCISCA DOS SANTOS, FRANCISCO BARRETO DE MENEZES LEITE
Acesse em: <https://etec.ree.pe.gov.br/epv/validaDoc.seam> Código do documento: 0b46005b-75a2-4c51-b5b0-d74d3af7de35d

DEMONSTRATIVO DE APLICAÇÕES E INVESTIMENTOS DOS RECURSOS - DAIR

INSTITUICOES CREDENCIADAS/CADASTRADAS

Resumo da Conclusão da

Estrutura da Instituição:

A BB Gestão de Recursos Distribuidora de Títulos e Valores Mobiliários S.A. (BB DTVM S.A.), subsidiária integral do Banco do Brasil S.A., possui autonomia administrativa e estrutura própria de desvinculada ao Banco do Brasil. Assim, possui Conselho de Administração próprio e sua Diretoria Executiva é composta por um Diretor-Presidente e três Diretores Executivos. Possui, ainda, Conselho Fiscal para assegurar a fiscalização dos atos de gestão e o modelo de administração é baseada em decisão colegiada em todos os níveis. Assim, contam com 298 profissionais, dos quais 118 estão envolvidos diretamente nas atividades de gestão de investimentos.

Segregação das Atividades:



DEMONSTRATIVO DE APLICAÇÕES E INVESTIMENTOS DOS RECURSOS - DAIR

INSTITUIÇÕES CREDENCIADAS/CADASTRADAS

Resumo da Conclusão da

Qualificação do corpo técnico:

Foi averiguado que o corpo técnico possui excelente qualificação técnica e experiência profissional no mercado que pode ser atestada por meio dos questionários DueDiligence e outras informações apresentados pela instituição.

Histórico e experiência de atuação:

A Gestão de Recursos DTVM S.A., fundada em 1986, atua no mercado financeiro na estruturação, instituição, administração e gestão de fundos, carteiras e clubes de investimentos. Desde 1994 destaca-se como líder nacional na indústria de Administração e Gestão de Fundos de Investimentos em termos de volume de recursos e possui elevado padrão de qualidade processos atestado por certificações de abrangência nacional e internacional.



MINISTÉRIO DA PREVIDÊNCIA SOCIAL - MPS

SECRETARIA DE POLÍTICAS DE PREVIDÊNCIA SOCIAL - SPPS

DEPARTAMENTO DOS REGIMES DE PREVIDÊNCIA NO SERVIÇO PÚBLICO - DRPSP



Documento Assinado Digitalmente por: LUZIA FRANCISCA DOS SANTOS, FRANCISCO BARRETO DE MENEZES LEITE
Acesse em: <https://etec.pec.gov.br/epv/validaDoc.seam> Código do documento: 0b46005b-75a2-4c51-b5b0-d74d3a7de35d

DEMONSTRATIVO DE APLICAÇÕES E INVESTIMENTOS DOS RECURSOS - DAIR

INSTITUICOES CREDENCIADAS/CADASTRADAS

Resumo da Conclusão da

Principais categorias de ativos e fundos:

A instituição possui um portfólio diversificado composto de fundos Abertos e fechados, Renda Fixa, Curto Prazo, Referenciados DI, Cambiais, Multimercados, Dívida Externa, Ações, Offshore, fundos exclusivos, fundos de previdência e outros.

Volume de recursos sob administração/gestão:

Segundo a ANBIMA o volume de gestão era de R\$ 765.902.962.635,46 e administração era de R\$ 770.802.491.091,21.



DEMONSTRATIVO DE APLICAÇÕES E INVESTIMENTOS DOS RECURSOS - DAIR

INSTITUIÇÕES CREDENCIADAS/CADASTRADAS

Resumo da Conclusão da

Avaliação da rentabilidade dos fundos sob sua administração/ gestão:

Os fundos sob gestão/administração a instituição possui boa aderência aos benchmarks, liquidez, performance e risco compatível com outras instituições do mercado e instituições credenciadas.

Avaliação dos riscos assumidos pelos fundos sob sua administração/ gestão:

A instituição controla, monitora e mitiga as exposições aos riscos de crédito, mercado e liquidez atendendo às regulamentações internas e externas, bem como, executa ações corretivas e preventivas no que diz respeito a sua atuação no mercado financeiro.



DEMONSTRATIVO DE APLICAÇÕES E INVESTIMENTOS DOS RECURSOS - DAIR

INSTITUIÇÕES CREDENCIADAS/CADASTRADAS

Resumo da Conclusão da Análise

Critérios de análise pré-estabelecidos pelo ente federativo para credenciamento ou alocação de recursos do RPPS:

Os critérios de análise constam em Portaria disponibilizadas no portal institucional e em consonância com as normas vigentes.

Outros critérios:

Análise dos Documentos apresentados: Atos constitutivos, Documentos Fiscais, Documentos técnicos e Documentos Econômicos - financeiros.
Relevância no mercado financeiro nacional.



DEMONSTRATIVO DE APLICAÇÕES E INVESTIMENTOS DOS RECURSOS - DAIR

INSTITUICOES CREDENCIADAS/CADASTRADAS

Identificação do Termo de Análise de

CNPJ:	00000000000191	Razão Social:	BANCO DO BRASIL S/A	
Tipo de Instituição:	Distribuidor	Descrição:		
Número do Termo de Análise de Credenciamento/Cadastramento:	C0117001	Data do Termo de Análise de Credenciamento/Cadastramento:	10/06/2016	
Número/Identificação do Processo Administrativo:	02/2016			

Resumo da Conclusão da

Verificação de informações sobre conduta nas operações realizadas no mercado financeiro e restrições que desaconselhem um relacionamento seguro: A instituição não apresentou restrições ou pendências no mercado financeiro ou as pendências apresentadas não afetam a sua situação patrimonial.

Regularidade Fiscal e Previdenciária:

A instituição apresentou todos os documentos fiscais e previdenciários solicitados, em conformidade com a legislação vigente e Portaria de Credenciamento do Igarassu Previdência.



MINISTÉRIO DA PREVIDÊNCIA SOCIAL - MPS

SECRETARIA DE POLÍTICAS DE PREVIDÊNCIA SOCIAL - SPPS

DEPARTAMENTO DOS REGIMES DE PREVIDÊNCIA NO SERVIÇO PÚBLICO - DRPSP



Documento Assinado Digitalmente por: LUZIA FRANCISCA DOS SANTOS, FRANCISCO BARRETO DE MENEZES LEITE
Acesse em: <https://etec.ree.pe.gov.br/epv/validaDoc.seam> Código do documento: 0b46005b-75a2-4c51-b5b0-d74d3af7de35d

DEMONSTRATIVO DE APLICAÇÕES E INVESTIMENTOS DOS RECURSOS - DAIR

INSTITUIÇÕES CREDENCIADAS/CADASTRADAS

Resumo da Conclusão da

Estrutura da Instituição:

O Banco do Brasil S.A., pessoa jurídica de direito privado, sociedade anônima aberta, de economia mista, portanto, o governo federal possui a maioria de suas ações. Possui um grau adequado de governança sendo sua estrutura composta por Conselhos, Presidência, Vices, Diretoria, Superintendência, Agências e diversas outras segmentações.

Segregação das Atividades:

A instituição atende as normas vigentes no mercado bancário brasileiro e nos 23 países que mantém presença atuando de forma segregada nos mercados de pessoa física, jurídica, governo, instituições e outros.



DEMONSTRATIVO DE APLICAÇÕES E INVESTIMENTOS DOS RECURSOS - DAIR

INSTITUIÇÕES CREDENCIADAS/CADASTRADAS

Resumo da Conclusão da

Qualificação do corpo técnico:

A equipe técnica apresenta ótimo nível de qualificação, conforme relatórios apresentados e informações disponibilizadas.

Histórico e experiência de atuação:

O Banco do Brasil é uma das maiores e mais antigas instituições financeiras do país e possui um histórico de mais de 200 anos de histórica e excelente atuação no mercado nacional e internacional, portanto, ótimo rating mesurado pelas principais agências de classificação.



MINISTÉRIO DA PREVIDÊNCIA SOCIAL - MPS

SECRETARIA DE POLÍTICAS DE PREVIDÊNCIA SOCIAL - SPPS

DEPARTAMENTO DOS REGIMES DE PREVIDÊNCIA NO SERVIÇO PÚBLICO - DRPSP



Documento Assinado Digitalmente por: LUZIA FRANCISCA DOS SANTOS, FRANCISCO BARRETO DE MENEZES LEITE
Acesse em: <https://etec.ree.pe.gov.br/epv/validaDoc.seam> Código do documento: 0b46005b-75a2-4c51-b5b0-d74d3a7de35d

DEMONSTRATIVO DE APLICAÇÕES E INVESTIMENTOS DOS RECURSOS - DAIR

INSTITUIÇÕES CREDENCIADAS/CADASTRADAS

Resumo da Conclusão da

Principais categorias de ativos e fundos:

O Banco do Brasil é o distribuidor de todos os fundos da BB DTVM (Empresa do Conglomerado Banco do Brasil S.A.), através de suas agências, além de alguns fundos de terceiros em que a BB DTVM atua como administrador. Desta forma, a BB DTVM possui um portfólio diversificado fundos Abertos, de Renda Fixa, Curto Prazo, Referenciados DI, Cambiais, Multimercados, Previdência, Dívida Externa, Ações, Exclusivos, Offshore, outros.

Volume de recursos sob administração/gestão:

Volume informado conforme o Raking Ambima gestor/ administrador do qual o mesmo é distribuidor.



DEMONSTRATIVO DE APLICAÇÕES E INVESTIMENTOS DOS RECURSOS - DAIR

INSTITUIÇÕES CREDENCIADAS/CADASTRADAS

Resumo da Conclusão da

Avaliação da rentabilidade dos fundos sob sua administração/ gestão:

Avaliação realizada nos fundos dos Gestores/Administradores do qual o mesmo é distribuidor.

Avaliação dos riscos assumidos pelos fundos sob sua administração/ gestão:

Avaliação realizada nos fundos dos Gestores/Administradores do qual o mesmo é distribuidor.



DEMONSTRATIVO DE APLICAÇÕES E INVESTIMENTOS DOS RECURSOS - DAIR

INSTITUIÇÕES CREDENCIADAS/CADASTRADAS

Resumo da Conclusão da Análise

Critérios de análise pré-estabelecidos pelo ente federativo para credenciamento ou alocação de recursos do RPPS:

Os critérios de análise constam em Portaria disponibilizadas no portal institucional e em consonância com as normas vigentes.

Outros critérios:

Análise dos Documentos apresentados: Atos constitutivos, Documentos Fiscais, Documentos técnicos e Documentos Econômicos - financeiros.
Relevância no mercado financeiro nacional.



DEMONSTRATIVO DE APLICAÇÕES E INVESTIMENTOS DOS RECURSOS - DAIR

FUNDOS DE INVESTIMENTO ANALISADOS			
Instituição:	90.400.888/0001-42 - Banco Santander Brasil S/A		Número do Termo de Análise de Credenciamento/Cadastramento:
Segmento:	Renda Fixa	Tipo de Ativo: FI 100% títulos TN - Art. 7º, I, b	
CNPJ do Fundo de Investimento Analisado:	11180607000117	Nome do Fundo de Investimento Analisado: SANTANDER FIC IMA B TIT PUB RF LP	
Data da Análise:	08/06/2016		
Conclusão da Análise do Fundo:	O fundo possui patrimônio suficiente para suportar aplicação visando a diversificação da carteira de investimentos e respeitando os limites da Resolução CMN 3.922/2010 e 4.392/2014 e outras disposições normatizadoras e reguladoras, bem como atende os requisitos para o credenciamento no Igarassu Previdência. Além disso, apresenta benchmark compatível com metas de rentabilidades institucionais e parâmetros técnicos de risco e performance semelhantes com outras classes de fundos do mercado e fundos credenciados.		
Instituição:	00.360.305/0001-04 - CAIXA ECONOMICA FEDERAL		Número do Termo de Análise de Credenciamento/Cadastramento:
Segmento:	Renda Fixa	Tipo de Ativo: FI 100% títulos TN - Art. 7º, I, b	
CNPJ do Fundo de Investimento Analisado:	10740658000193	Nome do Fundo de Investimento Analisado: FUNDO DE INVESTIMENTO CAIXA BRASIL IMA-B TÍTULOS PÚBLICOS RENDA FIXA LONGO PRAZO	
Data da Análise:	06/06/2016		
Conclusão da Análise do Fundo:	O fundo possui patrimônio suficiente para suportar aplicação visando a diversificação da carteira de investimentos e respeitando os limites da Resolução CMN 3.922/2010 e 4.392/2014 e outras disposições normatizadoras e reguladoras, bem como atende os requisitos para o credenciamento no Igarassu Previdência. Além disso, apresenta benchmark compatível com metas de rentabilidades institucionais e parâmetros técnicos de risco e performance semelhantes com outras classes de fundos do mercado e fundos credenciados.		
Instituição:	90.400.888/0001-42 - Banco Santander Brasil S/A		Número do Termo de Análise de Credenciamento/Cadastramento:
Segmento:	Renda Fixa	Tipo de Ativo: FI 100% títulos TN - Art. 7º, I, b	
CNPJ do Fundo de Investimento Analisado:	10979017000196	Nome do Fundo de Investimento Analisado: SANTANDER FIC IRFM1 TP RF	
Data da Análise:	09/06/2016		
Conclusão da Análise do Fundo:	O fundo possui patrimônio suficiente para suportar aplicação visando a diversificação da carteira de investimentos e respeitando os limites da Resolução CMN 3.922/2010 e 4.392/2014 e outras disposições normatizadoras e reguladoras, bem como atende os requisitos para o credenciamento no Igarassu Previdência. Além disso, apresenta benchmark compatível com metas de rentabilidades institucionais e parâmetros técnicos de risco e performance semelhantes com outras classes de fundos do mercado e fundos credenciados.		
Instituição:	00.360.305/0001-04 - CAIXA ECONOMICA FEDERAL		Número do Termo de Análise de Credenciamento/Cadastramento:
Segmento:	Renda Fixa	Tipo de Ativo: FI 100% títulos TN - Art. 7º, I, b	
CNPJ do Fundo de Investimento Analisado:	10740670000106	Nome do Fundo de Investimento Analisado: FUNDO DE INVESTIMENTO CAIXA BRASIL IRF-M 1 TÍTULOS PÚBLICOS RENDA FIXA	
Data da Análise:	06/06/2016		
Conclusão da Análise do Fundo:	O fundo possui patrimônio suficiente para suportar aplicação visando a diversificação da carteira de investimentos e respeitando os limites da Resolução CMN 3.922/2010 e 4.392/2014 e outras disposições normatizadoras e reguladoras, bem como atende os requisitos para o credenciamento no Igarassu Previdência. Além disso, apresenta benchmark compatível com metas de rentabilidades institucionais e parâmetros técnicos de risco e performance semelhantes com outras classes de fundos do mercado e fundos credenciados.		



MINISTÉRIO DA PREVIDÊNCIA SOCIAL - MPS
SECRETARIA DE POLÍTICAS DE PREVIDÊNCIA SOCIAL - SPPS
DEPARTAMENTO DOS REGIMES DE PREVIDÊNCIA NO SERVIÇO PÚBLICO - DRPSP



Documento Assinado Digitalmente por: LUZIA FRANCISCA DOS SANTOS FRANCISCO BARRETO DE MENEZES LEITE
Acesse em: <https://etec.ice.pe.gov.br/epj/va/8481D0c58a0416005b-75a2-4c51-b50d714d3d7de35d>

DEMONSTRATIVO DE APLICAÇÕES E INVESTIMENTOS DOS RECURSOS - DAIR

FUNDOS DE INVESTIMENTO ANALISADOS		
Instituição:	90.400.888/0001-42 - Banco Santander Brasil S/A	Número do Termo de Análise de Credenciamento/Cadastramento:
Segmento:	Renda Variável	Tipo de Ativo: FI Multimercado - Aberto - Art. 8º, IV
CNPJ do Fundo de Investimento Analisado:	03765626000187	Nome do Fundo de Investimento Analisado: SANTANDER PERFORMANCE FIC MM
Data da Análise:	09/06/2016	
Conclusão da Análise do Fundo:	O fundo possui patrimônio suficiente para suportar aplicação visando a diversificação da carteira de investimentos e respeitando os limites da Resolução CMN 3.922/2010 e 4.392/2014 e outras disposições normatizadoras e reguladoras, bem como atende os requisitos para o credenciamento no Igarassu Previdência. Além disso, apresenta benchmark compatível com metas de rentabilidades institucionais e parâmetros técnicos de risco e performance semelhantes com outras classes de fundos do mercado e fundos credenciados.	
Instituição:	90.400.888/0001-42 - Banco Santander Brasil S/A	Número do Termo de Análise de Credenciamento/Cadastramento:
Segmento:	Renda Fixa	Tipo de Ativo: FI 100% títulos TN - Art. 7º, I, b
CNPJ do Fundo de Investimento Analisado:	10979025000132	Nome do Fundo de Investimento Analisado: SANTANDER FI IRF M1 TP RF
Data da Análise:	09/06/2016	
Conclusão da Análise do Fundo:	O fundo possui patrimônio suficiente para suportar aplicação visando a diversificação da carteira de investimentos e respeitando os limites da Resolução CMN 3.922/2010 e 4.392/2014 e outras disposições normatizadoras e reguladoras, bem como atende os requisitos para o credenciamento no Igarassu Previdência. Além disso, apresenta benchmark compatível com metas de rentabilidades institucionais e parâmetros técnicos de risco e performance semelhantes com outras classes de fundos do mercado e fundos credenciados.	
Instituição:	00.360.305/0001-04 - CAIXA ECONOMICA FEDERAL	Número do Termo de Análise de Credenciamento/Cadastramento:
Segmento:	Renda Fixa	Tipo de Ativo: FI de Renda Fixa - Art. 7º, IV, a
CNPJ do Fundo de Investimento Analisado:	05164356000184	Nome do Fundo de Investimento Analisado: CAIXA BRASIL TITULOS PUBLICOS RF
Data da Análise:	09/06/2016	
Conclusão da Análise do Fundo:	O fundo possui patrimônio suficiente para suportar aplicação visando a diversificação da carteira de investimentos e respeitando os limites da Resolução CMN 3.922/2010 e 4.392/2014 e outras disposições normatizadoras e reguladoras, bem como atende os requisitos para o credenciamento no Igarassu Previdência. Além disso, apresenta benchmark compatível com metas de rentabilidades institucionais e parâmetros técnicos de risco e performance semelhantes com outras classes de fundos do mercado e fundos credenciados.	
Instituição:	90.400.888/0001-42 - Banco Santander Brasil S/A	Número do Termo de Análise de Credenciamento/Cadastramento:
Segmento:	Renda Fixa	Tipo de Ativo: FI 100% títulos TN - Art. 7º, I, b
CNPJ do Fundo de Investimento Analisado:	13455117000101	Nome do Fundo de Investimento Analisado: SANTANDER FIC IMA B 5 TIT PUB RF
Data da Análise:	06/06/2016	
Conclusão da Análise do Fundo:	O fundo possui patrimônio suficiente para suportar aplicação visando a diversificação da carteira de investimentos e respeitando os limites da Resolução CMN 3.922/2010 e 4.392/2014 e outras disposições normatizadoras e reguladoras, bem como atende os requisitos para o credenciamento no Igarassu Previdência. Além disso, apresenta benchmark compatível com metas de rentabilidades institucionais e parâmetros técnicos de risco e performance semelhantes com outras classes de fundos do mercado e fundos credenciados.	



DEMONSTRATIVO DE APLICAÇÕES E INVESTIMENTOS DOS RECURSOS - DAIR

CARTEIRA DE INVESTIMENTOS								
SEGMENTO	TIPO DE ATIVO	LIMITE DA RESOLUÇÃO CMN %	FUNDO / PLANO CONSTITUÍDO	CARTEIRA ADMINISTRADA	IDENTIFICAÇÃO DO ATIVO	INDEXADOR / ÍNDICE DE REFERÊNCIA	QUANTIDADE	% DE RECURSOS DO RPPS
							VALOR ATUAL ATIVO	VALOR ATUAL DO PATRIMÔNIO LÍQUIDO DO FUNDO
							VALOR TOTAL ATUAL	% PATRIMÔNIO LÍQUIDO DO FUNDO
Renda Fixa	FI 100% títulos TN	99,99	PLANO FINANCEIRO		11.180.607/0001-17 - SANTANDER FIC IMA B TIT PUB RF LP	IMA-B	971,1967060000	
							R\$ 243,3155456000	R\$ 58.281.577,3400000000
							R\$ 236.307,2600000000	4,4
Renda Fixa	FI 100% títulos TN	99,99	PLANO PREVIDENCIÁRIO		11.180.607/0001-17 - SANTANDER FIC IMA B TIT PUB RF LP	IMA-B	3142,2957780000	
							R\$ 243,3155545600	R\$ 58.281.577,3400000000
							R\$ 764.569,4400000000	3,3
Renda Fixa	FI 100% títulos TN	99,99	PLANO FINANCEIRO		10.740.658/0001-93 - FUNDO DE INVESTIMENTO CAIXA BRASIL IMA-B TÍTULOS PÚBLICOS RENDA FIXA LONGO PRAZO	IMA-B	6465170,3423170000	
							R\$ 2,3534570000	R\$ 5.699.130.799,4800000000
							R\$ 15.215.500,4000000000	2,2
Renda Fixa	FI 100% títulos TN	99,99	PLANO FINANCEIRO		19.768.733/0001-07 - FUNDO DE INVESTIMENTO CAIXA BRASIL 2018 II TÍTULOS PÚBLICOS RENDA FIXA	IMA-B	3000000,0000000000	
							R\$ 1,1858340000	R\$ 3.169.177.238,2400000000
							R\$ 3.557.502,0000000000	1,1
Renda Fixa	FI 100% títulos TN	99,99	PLANO PREVIDENCIÁRIO		10.979.017/0001-96 - SANTANDER FIC IRFM1 TP RF	IRF-M 1	0,0000000000	
							R\$ 20,9271551000	R\$ 84.357.800,0600000000
							R\$ 0,0000000000	0,0
Renda Fixa	FI 100% títulos TN	99,99	PLANO FINANCEIRO		10.740.670/0001-06 - FUNDO DE INVESTIMENTO CAIXA BRASIL IRF-M 1 TÍTULOS PÚBLICOS RENDA FIXA	IRF-M 1	0,0000000000	
							R\$ 2,0868760000	R\$ 12.177.806.701,4800000000
							R\$ 0,0000000000	0,0
Renda Fixa	FI 100% títulos TN	99,99	PLANO FINANCEIRO		07.442.078/0001-05 - BB PREVIDENCIÁRIO RENDA FIXA IMA-B TÍTULOS PÚBLICOS FUNDO DE INVESTIMENTO	IMA-B	1958494,7860420000	
							R\$ 4,1664448200	R\$ 5.692.784.316,4800000000
							R\$ 8.159.960,4600000000	0,14
Renda Fixa	FI 100% títulos TN	99,99	PLANO FINANCEIRO		13.327.340/0001-73 - BB PREVIDENCIÁRIO RENDA FIXA IMA-B5+ TÍTULOS PÚBLICOS FUNDO DE INVESTIMENTO	IMA-B 5+	3834693,8959630000	15,04
							R\$ 2,1282357400	R\$ 1.846.597.780,1600000000
							R\$ 8.161.132,6000000000	0,44



Documento Assinado Digitalmente por: CARLA ANTONIA DE SAUSANES BRANCO BARRETO DE MENEZES
 Acesse em: https://stc.rrce.gov.br/epyp/validacao/assinatura/0646005075n2-514306d14a7a7dc381

DEMONSTRATIVO DE APLICAÇÕES E INVESTIMENTOS DOS RECURSOS - DAIR

CARTEIRA DE INVESTIMENTOS								
SEGMENTO	TIPO DE ATIVO	LIMITE DA RESOLUÇÃO CMN %	FUNDO / PLANO CONSTITUÍDO	CARTEIRA ADMINISTRADA	IDENTIFICAÇÃO DO ATIVO	INDEXADOR / ÍNDICE DE REFERÊNCIA	QUANTIDADE	% DE RECURSOS DO RPPS
							VALOR ATUAL ATIVO	VALOR ATUAL DO PATRIMÔNIO LÍQUIDO DO FUNDO
							VALOR TOTAL ATUAL	% PATRIMÔNIO LÍQUIDO DO FUNDO
Renda Fixa	FI 100% títulos TN	99,99	PLANO FINANCEIRO		13.322.205/0001-35 - BB PREVIDENCIÁRIO RENDA FIXA IDKA2 TÍTULOS PÚBLICOS FUNDO DE INVESTIMENTO	IDKA	2052331,7340100000	
							R\$ 2,0619835590	R\$ 5.167.101.556,6700000000
							R\$ 4.231.874,2900000000	
Renda Fixa	FI 100% títulos TN	99,99	PLANO FINANCEIRO		11.328.882/0001-35 - BB PREVIDENCIÁRIO RENDA FIXA IRF-M1 TÍTULOS PÚBLICOS FUNDO DE INVESTIMENTO EM COTAS DE FI	IRF-M 1	0,0000000000	
							R\$ 2,1915307130	R\$ 10.311.304.755,7200000000
							R\$ 0,0000000000	
Renda Fixa	FI 100% títulos TN	99,99	PLANO FINANCEIRO		10.577.503/0001-88 - FUNDO DE INVESTIMENTO CAIXA BRASIL IMA-B 5+ TÍTULOS PÚBLICOS RENDA FIXA LONGO PRAZO	IMA-B 5+	6038057,9281520000	
							R\$ 1,6803430000	R\$ 1.624.913.968,8600000000
							R\$ 10.146.008,3700000000	
Sub-total por Tipo de Ativo	FI 100% títulos TN						23.352,862,18	
							R\$ 50.472.854,82	
Renda Fixa	FI de Renda Fixa	30,00	TAXA DE ADMINISTRAÇÃO		06.095.438/0001-87 - SANTANDER FIC FI INSTITUCIONAL RF	Outros (especificar)	1883,4376040000	
							R\$ 434,1205543000	R\$ 627.639.929,4900000000
							R\$ 817.638,9800000000	
Renda Fixa	FI de Renda Fixa	30,00	PLANO FINANCEIRO		19.303.795/0001-35 - BB PREVIDENCIÁRIO RENDA FIXA TÍTULOS PÚBLICOS IPCA III FUNDO DE INVESTIMENTO	IPCA	1261438,0298850000	
							R\$ 1,5485127400	R\$ 1.035.244.294,7200000000
							R\$ 1.953.352,8600000000	
Renda Fixa	FI de Renda Fixa	30,00	PLANO PREVIDENCIÁRIO		06.095.438/0001-87 - SANTANDER FIC FI INSTITUCIONAL RF	CDI	188,8455870000	
							R\$ 434,1205543000	R\$ 62.763.929,4900000000
							R\$ 81.981,7500000000	0,13
Sub-total por Tipo de Ativo	FI de Renda Fixa						1.263.510,31	5,26
							R\$ 2.852.973,59	



Documento Assinado Digitalmente por: LUZIA FRANCISCA DOS SANTOS, FRANCISCO BATISTA REIS DE MENEZES JUNIOR
 Acesse em: https://stc.icef.gov.br/validador/occurselem/Código-do-documento/0b46005b-75b2-4c51-b308-d74d3a7de3fd

DEMONSTRATIVO DE APLICAÇÕES E INVESTIMENTOS DOS RECURSOS - DAIR

CARTEIRA DE INVESTIMENTOS								
SEGMENTO	TIPO DE ATIVO	LIMITE DA RESOLUÇÃO CMN %	FUNDO / PLANO CONSTITUÍDO	CARTEIRA ADMINISTRADA	IDENTIFICAÇÃO DO ATIVO	INDEXADOR / ÍNDICE DE REFERÊNCIA	QUANTIDADE	% DE RECURSOS DO RPPS
							VALOR ATUAL ATIVO	VALOR ATUAL DO PATRIMÔNIO LÍQUIDO DO FUNDO
							VALOR TOTAL ATUAL	% PATRIMÔNIO LÍQUIDO DO FUNDO
Sub-total por Segmento							24616372.4920440000	
							R\$ 53.325.828,41	
Disponibilidades Financeiras					1361 / 15.527-6 - 1 Banco do Brasil S.A.		1,0000000000	
							R\$ 2.508,3400000000	
							R\$ 2.508,3400000000	
Disponibilidades Financeiras					2191 / 65-0 - 104 Caixa Econômica Federal		1,0000000000	
							R\$ 17.090,1300000000	
							R\$ 17.090,1300000000	
Disponibilidades Financeiras					4025 / 13.000.095-5 - 33 Banco Santander (Brasil) S.A.		1,0000000000	
							R\$ 190.134,3600000000	
							R\$ 190.134,3600000000	
Disponibilidades Financeiras					4025 / 13.000.104-2 - 33 Banco Santander (Brasil) S.A.		1,0000000000	
							R\$ 9.503,8100000000	
							R\$ 9.503,8100000000	
Disponibilidades Financeiras					4025 / 45.000.002-6 - 33 Banco Santander (Brasil) S.A.		1,0000000000	
							R\$ 704.042,7000000000	
							R\$ 704.042,7000000000	
Sub-total por Segmento							5.0000000000	
							R\$ 923.279,34	

TOTAL DE RECURSOS DO RPPS PARA CÔMPUTO DOS LIMITES: R\$ 54.249.107,75

TOTAL GERAL DE RECURSOS DO RPPS: R\$ 54.249.107,75



Documento Assinado Digitalmente por: LIZIA FRANCISCA DOS SANTOS FRANCISCO BARRETO JUNIOR
 Acesso em: https://stc.ce.gov.br/ppp/validador/validador.jspx?Codigo do Documento: 90469050-7a2-481-b40-d7ad3a7e35d

DEMONSTRATIVO DE APLICAÇÕES E INVESTIMENTOS DOS RECURSOS - DAIR

APLICAÇÕES E RESGATES					
Nº da APR	Tipo da Operação	Data da Operação	Data de Liquidação	Quantidade	Valor da Operação
A1705014	Nova Aplicação em Ativo Mantido na Carteira	04/05/2017		2250.6774840000	R\$ 555.000,00
A1705015	Nova Aplicação em Ativo Mantido na Carteira	09/05/2017		145.7479130000	R\$ 36.000,00
A1705016	Nova Aplicação em Ativo Mantido na Carteira	05/05/2017		542.8550750000	R\$ 134.000,00
A1705017	Nova Aplicação em Ativo Mantido na Carteira	16/05/2017		3349.3186060000	R\$ 850.000,00
A1705018	Resgate / Venda	18/05/2017		6449.0854700000	R\$ 1.510.700,00
A1705019	Nova Aplicação em Ativo Mantido na Carteira	24/05/2016		3125.8827070000	R\$ 756.100,00
A1705020	Resgate / Venda	26/05/2017		2154.6860010000	R\$ 524.000,00
A1705004	Resgate / Venda	18/05/2017		5178.0468250000	R\$ 1.212.900,00
A1705005	Nova Aplicação em Ativo Mantido na Carteira	24/05/2017		2904.6049210000	R\$ 702.600,00
A1705006	Nova Aplicação em Ativo Mantido na Carteira	24/05/2017		237.6908570000	R\$ 57.500,00
A1705007	Resgate / Venda	18/05/2017		10661151.5325360000	R\$ 24.157.700,00
A1705008	Nova Aplicação em Ativo Mantido na Carteira	24/05/2017		6465170.3423170000	R\$ 15.128.400,00
A1705033	Nova Aplicação em Ativo Mantido na Carteira	19/05/2017		58063.2688600000	R\$ 1.212.900,00
A1705034	Resgate / Venda	24/05/2017		67196.8909790000	R\$ 1.406.200,00
A1705010	Nova Aplicação em Ativo Mantido na Carteira	18/05/2017		12514422.1362450000	R\$ 26.116.000,00
A1705011	Resgate / Venda	19/05/2017		936197.4574460000	R\$ 1.958.100,00
A1705012	Resgate / Venda	22/05/2017		5127.2176910000	R\$ 10.724,06
A1705013	Resgate / Venda	24/05/2017		12041830.4056690000	R\$ 25.231.187,04
A1705021	Nova Aplicação em Ativo Mantido na Carteira	12/05/2017		3265.1717240000	R\$ 14.000,00



DEMONSTRATIVO DE APLICAÇÕES E INVESTIMENTOS DOS RECURSOS - DAIR

APLICAÇÕES E RESGATES					
Nº da APR	Tipo da Operação	Data da Operação	Data de Liquidação	Quantidade	Valor da Operação
A1705022	Resgate / Venda	19/05/2017		2978845.6660230000	R\$ 12.210.257,77
A1705023	Nova Aplicação em Ativo Mantido na Carteira	24/05/2017		1898734.1539610000	R\$ 7.865.641,11
A1705024	Nova Aplicação em Ativo Mantido na Carteira	26/05/2017		59611.9571780000	R\$ 247.130,00
A1705025	Resgate / Venda	26/05/2017		59356.4975180000	R\$ 247.130,00
A1705026	Nova Aplicação em Ativo Mantido na Carteira	30/05/2017		59505.1724210000	R\$ 247.130,00
A1705027	Resgate / Venda	22/05/2017		1920577.2996060000	R\$ 3.987.202,22
A1705028	Nova Aplicação em Ativo Mantido na Carteira	24/05/2017		3718021.4255200000	R\$ 7.865.641,11
A1705029	Nova Aplicação em Ativo Mantido na Carteira	25/05/2017		116672.4704430000	R\$ 247.130,00
A1705030	Aplicação Inicial / Compra / Aporte ou Vinculação de Bens	19/05/2017		5300295.1956580000	R\$ 11.595.580,99
A1705031	Nova Aplicação em Ativo Mantido na Carteira	22/05/2017		2060029.7677320000	R\$ 4.506.660,99
A1705032	Resgate / Venda	24/05/2017		7360324.9633900000	R\$ 16.130.372,22
A1705035	Aplicação Inicial / Compra / Aporte ou Vinculação de Bens	24/05/2017		6038057.9281520000	R\$ 10.085.631,88
A1705001	Resgate / Venda	02/05/2017		23.1956170000	R\$ 10.000,00
A1705002	Resgate / Venda	04/05/2017		46.3712480000	R\$ 20.000,00
A1705003	Nova Aplicação em Ativo Mantido na Carteira	16/05/2017		161.5643270000	R\$ 70.000,00



DEMONSTRATIVO DE APLICAÇÕES E INVESTIMENTOS DOS RECURSOS - DAIR

PORTFÓLIO										
SEGMENTO	TIPO DE ATIVO	LIMITE RESOLUÇÃO CMN (%)	LIMITE INFERIOR (%)	ESTRATÉGIA ALVO (%)	LIMITE SUPERIOR (%)	FUNDO / PLANO CONSTITUÍDO	CARTEIRA ADMINISTRADA	IDENTIFICAÇÃO DO ATIVO	INDEXADO / ÍNDICE DE REFERÊNCIA	
Renda Fixa	FI 100% títulos TN	99.99				PLANO FINANCEIRO		11.180.607/0001-17 - SANTANDER FIC IMA B TIT PUB RF LP	IMA-B	
		Quantidade				Valor Ativo	Valor Total		% Recursos RPPS	
Mês Atual		971.1967060000				R\$ 243,32	R\$ 236.307,26		0,00 %	
Mês Anterior		160.4863920000				R\$ 246,28	R\$ 39.524,74		0,00 %	
AVALIAÇÃO DO DESEMPENHO E EVOLUÇÃO DAS APLICAÇÕES (Mês Atual x Mês Anterior)								COMPOSIÇÃO DA CARTEIRA (PRAZO)		
RENTABILIDADE DO ATIVO (%)	EVOLUÇÃO DA APLICAÇÃO (%)	VARIAÇÃO PATRIMONIAL	RENTABILIDADE LÍQUIDA ESTIMADA NO MÊS (%)	VARIAÇÃO PERCENTUAL DO ÍNDICE DE REFERÊNCIA (%)	CONTRIBUIÇÃO EM RELAÇÃO AO ÍNDICE DE REFERÊNCIA/ OU DESEMPENHO DO FUNDO COMO % DO ÍNDICE DE REFERÊNCIA			PRAZO MÉDIO DA CARTEIRA DE TÍTULOS DO FUNDO (EM MESES (30) DIAS) NO ÚLTIMO DIA ÚTIL DO MÊS		
9.880,00 %	59.787,00 %									
SEGMENTO	TIPO DE ATIVO	LIMITE RESOLUÇÃO CMN (%)	LIMITE INFERIOR (%)	ESTRATÉGIA ALVO (%)	LIMITE SUPERIOR (%)	FUNDO / PLANO CONSTITUÍDO	CARTEIRA ADMINISTRADA	IDENTIFICAÇÃO DO ATIVO	INDEXADO / ÍNDICE DE REFERÊNCIA	
Renda Fixa	FI 100% títulos TN	99.99				PLANO PREVIDENCIÁRIO		11.180.607/0001-17 - SANTANDER FIC IMA B TIT PUB RF LP	IMA-B	
		Quantidade				Valor Ativo	Valor Total		% Recursos RPPS	
Mês Atual		3142.2957780000				R\$ 243,32	R\$ 764.569,44		1,00 %	
Mês Anterior		5178.0468250000				R\$ 246,28	R\$ 1.275.254,25		2,00 %	
AVALIAÇÃO DO DESEMPENHO E EVOLUÇÃO DAS APLICAÇÕES (Mês Atual x Mês Anterior)								COMPOSIÇÃO DA CARTEIRA (PRAZO)		
RENTABILIDADE DO ATIVO (%)	EVOLUÇÃO DA APLICAÇÃO (%)	VARIAÇÃO PATRIMONIAL	RENTABILIDADE LÍQUIDA ESTIMADA NO MÊS (%)	VARIAÇÃO PERCENTUAL DO ÍNDICE DE REFERÊNCIA (%)	CONTRIBUIÇÃO EM RELAÇÃO AO ÍNDICE DE REFERÊNCIA/ OU DESEMPENHO DO FUNDO COMO % DO ÍNDICE DE REFERÊNCIA			PRAZO MÉDIO DA CARTEIRA DE TÍTULOS DO FUNDO (EM MESES (30) DIAS) NO ÚLTIMO DIA ÚTIL DO MÊS		
9.880,00 %	5.995,00 %									



Documento Assinado Digitalmente por: LUZIA FRANCISCA DOS SANTOS FRANCISCO BARRETO DE MENEZES LEITE
 Acesse em: <https://sigetec.pe.gov.br/epv/validaDoc.seam> Código do documento: 0546005b-75a2-4c51-b5b0-d74d3a7de35d

DEMONSTRATIVO DE APLICAÇÕES E INVESTIMENTOS DOS RECURSOS - DAIR

SEGMENTO	TIPO DE ATIVO	LIMITE RESOLUÇÃO CMN (%)	LIMITE INFERIOR (%)	ESTRATÉGIA ALVO (%)	LIMITE SUPERIOR (%)	FUNDO / PLANO CONSTITUÍDO	CARTEIRA ADMINISTRADA	IDENTIFICAÇÃO DO ATIVO	INDEXADO / ÍNDICE DE REFERÊNCIA
Renda Fixa	FI 100% títulos TN	99.99				PLANO FINANCEIRO		10.740.658/0001-93 - FUNDO DE INVESTIMENTO CAIXA BRASIL IMA-B TÍTULOS PÚBLICOS RENDA FIXA LONGO PRAZO	IMA-B

	Quantidade	Valor Ativo	Valor Total	% Recursos RPPS
Mês Atual	6465170.3423170000	R\$ 2,35	R\$ 15.215.500,40	28,00 %
Mês Anterior	10661151.5325360000	R\$ 2,38	R\$ 25.393.455,68	46,00 %

AVALIAÇÃO DO DESEMPENHO E EVOLUÇÃO DAS APLICAÇÕES (Mês Atual x Mês Anterior)						COMPOSIÇÃO DA CARTEIRA (PRAZO)	
RENTABILIDADE DO ATIVO (%)	EVOLUÇÃO DA APLICAÇÃO (%)	VARIAÇÃO PATRIMONIAL	RENTABILIDADE LÍQUIDA ESTIMADA NO MÊS (%)	VARIAÇÃO PERCENTUAL DO ÍNDICE DE REFERÊNCIA (%)	CONTRIBUIÇÃO EM RELAÇÃO AO ÍNDICE DE REFERÊNCIA/ OU DESEMPENHO DO FUNDO COMO % DO ÍNDICE DE REFERÊNCIA	PRAZO MÉDIO DA CARTEIRA DE TÍTULOS DO FUNDO (EM MESES (30 DIAS) NO ÚLTIMO DIA ÚTIL DO MÊS	
9.881,00 %	5.992,00 %						

SEGMENTO	TIPO DE ATIVO	LIMITE RESOLUÇÃO CMN (%)	LIMITE INFERIOR (%)	ESTRATÉGIA ALVO (%)	LIMITE SUPERIOR (%)	FUNDO / PLANO CONSTITUÍDO	CARTEIRA ADMINISTRADA	IDENTIFICAÇÃO DO ATIVO	INDEXADO / ÍNDICE DE REFERÊNCIA
Renda Fixa	FI 100% títulos TN	99.99				PLANO FINANCEIRO		19.768.733/0001-07 - FUNDO DE INVESTIMENTO CAIXA BRASIL 2018 II TÍTULOS PÚBLICOS RENDA FIXA	IMA-B

	Quantidade	Valor Ativo	Valor Total	% Recursos RPPS
Mês Atual	3000000.0000000000	R\$ 1,19	R\$ 3.557.502,00	7,00 %
Mês Anterior	3000000.0000000000	R\$ 1,18	R\$ 3.532.449,00	6,00 %

AVALIAÇÃO DO DESEMPENHO E EVOLUÇÃO DAS APLICAÇÕES (Mês Atual x Mês Anterior)						COMPOSIÇÃO DA CARTEIRA (PRAZO)	
RENTABILIDADE DO ATIVO (%)	EVOLUÇÃO DA APLICAÇÃO (%)	VARIAÇÃO PATRIMONIAL	RENTABILIDADE LÍQUIDA ESTIMADA NO MÊS (%)	VARIAÇÃO PERCENTUAL DO ÍNDICE DE REFERÊNCIA (%)	CONTRIBUIÇÃO EM RELAÇÃO AO ÍNDICE DE REFERÊNCIA/ OU DESEMPENHO DO FUNDO COMO % DO ÍNDICE DE REFERÊNCIA	PRAZO MÉDIO DA CARTEIRA DE TÍTULOS DO FUNDO (EM MESES (30 DIAS) NO ÚLTIMO DIA ÚTIL DO MÊS	
10.071,00 %	10.071,00 %						



DEMONSTRATIVO DE APLICAÇÕES E INVESTIMENTOS DOS RECURSOS - DAIR

SEGMENTO	TIPO DE ATIVO	LIMITE RESOLUÇÃO CMN (%)	LIMITE INFERIOR (%)	ESTRATÉGIA ALVO (%)	LIMITE SUPERIOR (%)	FUNDO / PLANO CONSTITUÍDO	CARTEIRA ADMINISTRADA	IDENTIFICAÇÃO DO ATIVO	INDEXADO / ÍNDICE DE REFERÊNCIA
Renda Fixa	FI 100% títulos TN	99.99				PLANO FINANCEIRO		11.328.882/0001-35 - BB PREVIDENCIÁRIO RENDA FIXA IRF-M1 TÍTULOS PÚBLICOS FUNDO DE INVESTIMENTO EM COTAS DE FI	IRF-M 1

	Quantidade	Valor Ativo	Valor Total	% Recursos RPPS
Mês Atual		0E-10	R\$ 2,19	R\$ 0,00 0,00 %
Mês Anterior				

AVALIAÇÃO DO DESEMPENHO E EVOLUÇÃO DAS APLICAÇÕES (Mês Atual x Mês Anterior)						COMPOSIÇÃO DA CARTEIRA (PRAZO)
RENTABILIDADE DO ATIVO (%)	EVOLUÇÃO DA APLICAÇÃO (%)	VARIAÇÃO PATRIMONIAL	RENTABILIDADE LÍQUIDA ESTIMADA NO MÊS (%)	VARIAÇÃO PERCENTUAL DO ÍNDICE DE REFERÊNCIA (%)	CONTRIBUIÇÃO EM RELAÇÃO AO ÍNDICE DE REFERÊNCIA/ OU DESEMPENHO DO FUNDO COMO % DO ÍNDICE DE REFERÊNCIA	PRAZO MÉDIO DA CARTEIRA DE TÍTULOS DO FUNDO (EM MESES (30 DIAS) NO ÚLTIMO DIA ÚTIL DO MÊS

SEGMENTO	TIPO DE ATIVO	LIMITE RESOLUÇÃO CMN (%)	LIMITE INFERIOR (%)	ESTRATÉGIA ALVO (%)	LIMITE SUPERIOR (%)	FUNDO / PLANO CONSTITUÍDO	CARTEIRA ADMINISTRADA	IDENTIFICAÇÃO DO ATIVO	INDEXADO / ÍNDICE DE REFERÊNCIA
Renda Fixa	FI 100% títulos TN	99.99				PLANO FINANCEIRO		10.577.503/0001-88 - FUNDO DE INVESTIMENTO CAIXA BRASIL IMA-B 5+ TÍTULOS PÚBLICOS RENDA FIXA LONGO PRAZO	IMA-B 5+

	Quantidade	Valor Ativo	Valor Total	% Recursos RPPS
Mês Atual	6038057.9281520000		R\$ 1,68	R\$ 10.146.008,37 19,00 %
Mês Anterior				

AVALIAÇÃO DO DESEMPENHO E EVOLUÇÃO DAS APLICAÇÕES (Mês Atual x Mês Anterior)						COMPOSIÇÃO DA CARTEIRA (PRAZO)
RENTABILIDADE DO ATIVO (%)	EVOLUÇÃO DA APLICAÇÃO (%)	VARIAÇÃO PATRIMONIAL	RENTABILIDADE LÍQUIDA ESTIMADA NO MÊS (%)	VARIAÇÃO PERCENTUAL DO ÍNDICE DE REFERÊNCIA (%)	CONTRIBUIÇÃO EM RELAÇÃO AO ÍNDICE DE REFERÊNCIA/ OU DESEMPENHO DO FUNDO COMO % DO ÍNDICE DE REFERÊNCIA	PRAZO MÉDIO DA CARTEIRA DE TÍTULOS DO FUNDO (EM MESES (30 DIAS) NO ÚLTIMO DIA ÚTIL DO MÊS



DEMONSTRATIVO DE APLICAÇÕES E INVESTIMENTOS DOS RECURSOS - DAIR

SEGMENTO	TIPO DE ATIVO	LIMITE RESOLUÇÃO CMN (%)	LIMITE INFERIOR (%)	ESTRATÉGIA ALVO (%)	LIMITE SUPERIOR (%)	FUNDO / PLANO CONSTITUÍDO	CARTEIRA ADMINISTRADA	IDENTIFICAÇÃO DO ATIVO	INDEXADO / ÍNDICE DE REFERÊNCIA
Renda Fixa	FI 100% títulos TN	99.99				PLANO PREVIDENCIÁRIO		10.979.017/0001-96 - SANTANDER FIC IRFM1 TP RF	IRF-M 1

	Quantidade	Valor Ativo	Valor Total	% Recursos RPPS
Mês Atual	0E-10	R\$ 20,93	R\$ 0,00	0,00 %
Mês Anterior	9133.6221190000	R\$ 20,81	R\$ 190.043,39	0,00 %

AVALIAÇÃO DO DESEMPENHO E EVOLUÇÃO DAS APLICAÇÕES (Mês Atual x Mês Anterior)						COMPOSIÇÃO DA CARTEIRA (PRAZO)
RENTABILIDADE DO ATIVO (%)	EVOLUÇÃO DA APLICAÇÃO (%)	VARIAÇÃO PATRIMONIAL	RENTABILIDADE LÍQUIDA ESTIMADA NO MÊS (%)	VARIAÇÃO PERCENTUAL DO ÍNDICE DE REFERÊNCIA (%)	CONTRIBUIÇÃO EM RELAÇÃO AO ÍNDICE DE REFERÊNCIA/ OU DESEMPENHO DO FUNDO COMO % DO ÍNDICE DE REFERÊNCIA	PRAZO MÉDIO DA CARTEIRA DE TÍTULOS DO FUNDO (EM MESES (30 DIAS) NO ÚLTIMO DIA ÚTIL DO MÊS)
10.058,00 %	0,00 %					

SEGMENTO	TIPO DE ATIVO	LIMITE RESOLUÇÃO CMN (%)	LIMITE INFERIOR (%)	ESTRATÉGIA ALVO (%)	LIMITE SUPERIOR (%)	FUNDO / PLANO CONSTITUÍDO	CARTEIRA ADMINISTRADA	IDENTIFICAÇÃO DO ATIVO	INDEXADO / ÍNDICE DE REFERÊNCIA
Renda Fixa	FI 100% títulos TN	99.99				PLANO FINANCEIRO		10.740.670/0001-06 - FUNDO DE INVESTIMENTO CAIXA BRASIL IRF-M 1 TÍTULOS PÚBLICOS RENDA FIXA	IRF-M 1

	Quantidade	Valor Ativo	Valor Total	% Recursos RPPS
Mês Atual	0E-10	R\$ 2,09	R\$ 0,00	0,00 %
Mês Anterior	468732.9445610000	R\$ 2,08	R\$ 976.411,97	2,00 %

AVALIAÇÃO DO DESEMPENHO E EVOLUÇÃO DAS APLICAÇÕES (Mês Atual x Mês Anterior)						COMPOSIÇÃO DA CARTEIRA (PRAZO)
RENTABILIDADE DO ATIVO (%)	EVOLUÇÃO DA APLICAÇÃO (%)	VARIAÇÃO PATRIMONIAL	RENTABILIDADE LÍQUIDA ESTIMADA NO MÊS (%)	VARIAÇÃO PERCENTUAL DO ÍNDICE DE REFERÊNCIA (%)	CONTRIBUIÇÃO EM RELAÇÃO AO ÍNDICE DE REFERÊNCIA/ OU DESEMPENHO DO FUNDO COMO % DO ÍNDICE DE REFERÊNCIA	PRAZO MÉDIO DA CARTEIRA DE TÍTULOS DO FUNDO (EM MESES (30 DIAS) NO ÚLTIMO DIA ÚTIL DO MÊS)
10.018,00 %	0,00 %					



DEMONSTRATIVO DE APLICAÇÕES E INVESTIMENTOS DOS RECURSOS - DAIR

SEGMENTO	TIPO DE ATIVO	LIMITE RESOLUÇÃO CMN (%)	LIMITE INFERIOR (%)	ESTRATÉGIA ALVO (%)	LIMITE SUPERIOR (%)	FUNDO / PLANO CONSTITUÍDO	CARTEIRA ADMINISTRADA	IDENTIFICAÇÃO DO ATIVO	INDEXADO / ÍNDICE DE REFERÊNCIA
Renda Fixa	FI 100% títulos TN	99.99				PLANO FINANCEIRO		07.442.078/0001-05 - BB PREVIDENCIÁRIO RENDA FIXA IMA-B TÍTULOS PÚBLICOS FUNDO DE INVESTIMENTO	IMA-B

	Quantidade	Valor Ativo	Valor Total	% Recursos RPPS
Mês Atual	1958494.7860420000	R\$ 4,17	R\$ 8.159.960,46	15,00 %
Mês Anterior	2975580.4942990000	R\$ 4,22	R\$ 12.547.813,82	23,00 %

AVALIAÇÃO DO DESEMPENHO E EVOLUÇÃO DAS APLICAÇÕES (Mês Atual x Mês Anterior)						COMPOSIÇÃO DA CARTEIRA (PRAZO)
RENTABILIDADE DO ATIVO (%)	EVOLUÇÃO DA APLICAÇÃO (%)	VARIAÇÃO PATRIMONIAL	RENTABILIDADE LÍQUIDA ESTIMADA NO MÊS (%)	VARIAÇÃO PERCENTUAL DO ÍNDICE DE REFERÊNCIA (%)	CONTRIBUIÇÃO EM RELAÇÃO AO ÍNDICE DE REFERÊNCIA/ OU DESEMPENHO DO FUNDO COMO % DO ÍNDICE DE REFERÊNCIA	PRAZO MÉDIO DA CARTEIRA DE TÍTULOS DO FUNDO (EM MESES (30 DIAS) NO ÚLTIMO DIA ÚTIL DO MÊS
9.880,00 %	6.503,00 %					

SEGMENTO	TIPO DE ATIVO	LIMITE RESOLUÇÃO CMN (%)	LIMITE INFERIOR (%)	ESTRATÉGIA ALVO (%)	LIMITE SUPERIOR (%)	FUNDO / PLANO CONSTITUÍDO	CARTEIRA ADMINISTRADA	IDENTIFICAÇÃO DO ATIVO	INDEXADO / ÍNDICE DE REFERÊNCIA
Renda Fixa	FI 100% títulos TN	99.99				PLANO FINANCEIRO		13.327.340/0001-73 - BB PREVIDENCIÁRIO RENDA FIXA IMA-B5+ TÍTULOS PÚBLICOS FUNDO DE INVESTIMENTO	IMA-B 5+

	Quantidade	Valor Ativo	Valor Total	% Recursos RPPS
Mês Atual	3834693.8959630000	R\$ 2,13	R\$ 8.161.132,60	15,00 %
Mês Anterior	1920577.2996060000	R\$ 2,17	R\$ 4.168.201,97	8,00 %

AVALIAÇÃO DO DESEMPENHO E EVOLUÇÃO DAS APLICAÇÕES (Mês Atual x Mês Anterior)						COMPOSIÇÃO DA CARTEIRA (PRAZO)
RENTABILIDADE DO ATIVO (%)	EVOLUÇÃO DA APLICAÇÃO (%)	VARIAÇÃO PATRIMONIAL	RENTABILIDADE LÍQUIDA ESTIMADA NO MÊS (%)	VARIAÇÃO PERCENTUAL DO ÍNDICE DE REFERÊNCIA (%)	CONTRIBUIÇÃO EM RELAÇÃO AO ÍNDICE DE REFERÊNCIA/ OU DESEMPENHO DO FUNDO COMO % DO ÍNDICE DE REFERÊNCIA	PRAZO MÉDIO DA CARTEIRA DE TÍTULOS DO FUNDO (EM MESES (30 DIAS) NO ÚLTIMO DIA ÚTIL DO MÊS
9.806,00 %	19.580,00 %					



DEMONSTRATIVO DE APLICAÇÕES E INVESTIMENTOS DOS RECURSOS - DAIR

SEGMENTO	TIPO DE ATIVO	LIMITE RESOLUÇÃO CMN (%)	LIMITE INFERIOR (%)	ESTRATÉGIA ALVO (%)	LIMITE SUPERIOR (%)	FUNDO / PLANO CONSTITUÍDO	CARTEIRA ADMINISTRADA	IDENTIFICAÇÃO DO ATIVO	INDEXADO / ÍNDICE DE REFERÊNCIA
Renda Fixa	FI 100% títulos TN	99.99				PLANO FINANCEIRO		13.322.205/0001-35 - BB PREVIDENCIÁRIO RENDA FIXA IDKA2 TÍTULOS PÚBLICOS FUNDO DE INVESTIMENTO	IDKA
		Quantidade		Valor Ativo		Valor Total		% Recursos RPPS	
Mês Atual		2052331.7340100000		R\$ 2,06		R\$ 4.231.874,29		8,00 %	
Mês Anterior		2052331.7340100000		R\$ 2,05		R\$ 4.215.348,83		8,00 %	
AVALIAÇÃO DO DESEMPENHO E EVOLUÇÃO DAS APLICAÇÕES (Mês Atual x Mês Anterior)								COMPOSIÇÃO DA CARTEIRA (PRAZO)	
RENTABILIDADE DO ATIVO (%)	EVOLUÇÃO DA APLICAÇÃO (%)	VARIAÇÃO PATRIMONIAL	RENTABILIDADE LÍQUIDA ESTIMADA NO MÊS (%)	VARIAÇÃO PERCENTUAL DO ÍNDICE DE REFERÊNCIA (%)	CONTRIBUIÇÃO EM RELAÇÃO AO ÍNDICE DE REFERÊNCIA/ OU DESEMPENHO DO FUNDO COMO % DO ÍNDICE DE REFERÊNCIA	PRAZO MÉDIO DA CARTEIRA DE TÍTULOS DO FUNDO (EM MESES (30 DIAS) NO ÚLTIMO DIA ÚTIL DO MÊS)			
10.039,00 %	10.039,00 %								
Subtotal por Tipo Ativo		23352862.1789680000		R\$ 50.472.854,82		9,304			
SEGMENTO	TIPO DE ATIVO	LIMITE RESOLUÇÃO CMN (%)	LIMITE INFERIOR (%)	ESTRATÉGIA ALVO (%)	LIMITE SUPERIOR (%)	FUNDO / PLANO CONSTITUÍDO	CARTEIRA ADMINISTRADA	IDENTIFICAÇÃO DO ATIVO	INDEXADO / ÍNDICE DE REFERÊNCIA
Renda Fixa	FI de Renda Fixa	30.00				TAXA DE ADMINISTRAÇÃO		06.095.438/0001-87 - SANTANDER FIC FI INSTITUCIONAL RF	Outros (especificar)
		Quantidade		Valor Ativo		Valor Total		% Recursos RPPS	
Mês Atual		1883.4376040000		R\$ 434,12		R\$ 817.638,98		2,00 %	
Mês Anterior		1791.4401420000		R\$ 430,88		R\$ 771.888,05		1,00 %	
AVALIAÇÃO DO DESEMPENHO E EVOLUÇÃO DAS APLICAÇÕES (Mês Atual x Mês Anterior)								COMPOSIÇÃO DA CARTEIRA (PRAZO)	
RENTABILIDADE DO ATIVO (%)	EVOLUÇÃO DA APLICAÇÃO (%)	VARIAÇÃO PATRIMONIAL	RENTABILIDADE LÍQUIDA ESTIMADA NO MÊS (%)	VARIAÇÃO PERCENTUAL DO ÍNDICE DE REFERÊNCIA (%)	CONTRIBUIÇÃO EM RELAÇÃO AO ÍNDICE DE REFERÊNCIA/ OU DESEMPENHO DO FUNDO COMO % DO ÍNDICE DE REFERÊNCIA	PRAZO MÉDIO DA CARTEIRA DE TÍTULOS DO FUNDO (EM MESES (30 DIAS) NO ÚLTIMO DIA ÚTIL DO MÊS)			
10.075,00 %	10.593,00 %								



Documento Assinado Digitalmente por: LUZIA FRANCISCA DOS SANTOS FRANCISCO BARRETO DE MENEZES LEITE
 Acesse em: <https://sigetec.pe.gov.br/ep/validaDoc.seam> Código do documento: 0146005b-75a2-4c51-b5b0-d74d3a7de33d

DEMONSTRATIVO DE APLICAÇÕES E INVESTIMENTOS DOS RECURSOS - DAIR

SEGMENTO	TIPO DE ATIVO	LIMITE RESOLUÇÃO CMN (%)	LIMITE INFERIOR (%)	ESTRATÉGIA ALVO (%)	LIMITE SUPERIOR (%)	FUNDO / PLANO CONSTITUÍDO	CARTEIRA ADMINISTRADA	IDENTIFICAÇÃO DO ATIVO	INDEXADO / ÍNDICE DE REFERÊNCIA
Renda Fixa	FI de Renda Fixa	30.00				PLANO FINANCEIRO		19.303.795/0001-35 - BB PREVIDENCIÁRIO RENDA FIXA TÍTULOS PÚBLICOS IPCA III FUNDO DE INVESTIMENTO	IPCA
		Quantidade		Valor Ativo		Valor Total		% Recursos RPPS	
Mês Atual		1261438.0298850000		R\$ 1,55		R\$ 1.953.352,86		4,00 %	
Mês Anterior		1261438.0298850000		R\$ 1,54		R\$ 1.936.697,09		4,00 %	
AVALIAÇÃO DO DESEMPENHO E EVOLUÇÃO DAS APLICAÇÕES (Mês Atual x Mês Anterior)								COMPOSIÇÃO DA CARTEIRA (PRAZO)	
RENTABILIDADE DO ATIVO (%)	EVOLUÇÃO DA APLICAÇÃO (%)	VARIAÇÃO PATRIMONIAL	RENTABILIDADE LÍQUIDA ESTIMADA NO MÊS (%)	VARIAÇÃO PERCENTUAL DO ÍNDICE DE REFERÊNCIA (%)	CONTRIBUIÇÃO EM RELAÇÃO AO ÍNDICE DE REFERÊNCIA/ OU DESEMPENHO DO FUNDO COMO % DO ÍNDICE DE REFERÊNCIA	PRAZO MÉDIO DA CARTEIRA DE TÍTULOS DO FUNDO (EM MESES (30) DIAS) NO ÚLTIMO DIA ÚTIL DO MÊS			
10.086,00 %	10.086,00 %								
SEGMENTO	TIPO DE ATIVO	LIMITE RESOLUÇÃO CMN (%)	LIMITE INFERIOR (%)	ESTRATÉGIA ALVO (%)	LIMITE SUPERIOR (%)	FUNDO / PLANO CONSTITUÍDO	CARTEIRA ADMINISTRADA	IDENTIFICAÇÃO DO ATIVO	INDEXADO / ÍNDICE DE REFERÊNCIA
Renda Fixa	FI de Renda Fixa	30.00				PLANO PREVIDENCIÁRIO		06.095.438/0001-87 - SANTANDER FIC FI INSTITUCIONAL RF	CDI
		Quantidade		Valor Ativo		Valor Total		% Recursos RPPS	
Mês Atual		188.8455870000		R\$ 434,12		R\$ 81.981,75		0,00 %	
Mês Anterior		188.8455870000		R\$ 430,88		R\$ 81.368,98		0,00 %	
AVALIAÇÃO DO DESEMPENHO E EVOLUÇÃO DAS APLICAÇÕES (Mês Atual x Mês Anterior)								COMPOSIÇÃO DA CARTEIRA (PRAZO)	
RENTABILIDADE DO ATIVO (%)	EVOLUÇÃO DA APLICAÇÃO (%)	VARIAÇÃO PATRIMONIAL	RENTABILIDADE LÍQUIDA ESTIMADA NO MÊS (%)	VARIAÇÃO PERCENTUAL DO ÍNDICE DE REFERÊNCIA (%)	CONTRIBUIÇÃO EM RELAÇÃO AO ÍNDICE DE REFERÊNCIA/ OU DESEMPENHO DO FUNDO COMO % DO ÍNDICE DE REFERÊNCIA	PRAZO MÉDIO DA CARTEIRA DE TÍTULOS DO FUNDO (EM MESES (30) DIAS) NO ÚLTIMO DIA ÚTIL DO MÊS			
10.075,00 %	10.075,00 %								
		Quantidade		Valor Total		Valor Total		% Recursos RPPS	
Subtotal por Tipo Ativo		1263510.3130760000		R\$ 2.852.973,59		R\$ 2.852.973,59		526,00 %	
		Quantidade		Valor Total		Valor Total		% Recursos RPPS	
Subtotal por Segmento		24616372.4920440000		R\$ 53.325.828,41		R\$ 53.325.828,41		9.830,00 %	



DEMONSTRATIVO DE APLICAÇÕES E INVESTIMENTOS DOS RECURSOS - DAIR

SEGMENTO	TIPO DE ATIVO	LIMITE RESOLUÇÃO CMN (%)	LIMITE INFERIOR (%)	ESTRATÉGIA ALVO (%)	LIMITE SUPERIOR (%)	FUNDO / PLANO CONSTITUÍDO	CARTEIRA ADMINISTRADA	IDENTIFICAÇÃO DO ATIVO	INDEXADO / ÍNDICE DE REFERÊNCIA
Disponibilidades Financeiras								1361 / 15.527-6 - 1 Banco do Brasil S.A.	

	Quantidade	Valor Ativo	Valor Total	% Recursos RPPS
Mês Atual	1.0000000000	R\$ 2.508,34	R\$ 2.508,34	0,00 %
Mês Anterior	1.0000000000	R\$ 12.380,65	R\$ 12.380,65	0,00 %

AVALIAÇÃO DO DESEMPENHO E EVOLUÇÃO DAS APLICAÇÕES (Mês Atual x Mês Anterior)						COMPOSIÇÃO DA CARTEIRA (PRAZO)
RENTABILIDADE DO ATIVO (%)	EVOLUÇÃO DA APLICAÇÃO (%)	VARIAÇÃO PATRIMONIAL	RENTABILIDADE LÍQUIDA ESTIMADA NO MÊS (%)	VARIAÇÃO PERCENTUAL DO ÍNDICE DE REFERÊNCIA (%)	CONTRIBUIÇÃO EM RELAÇÃO AO ÍNDICE DE REFERÊNCIA/ OU DESEMPENHO DO FUNDO COMO % DO ÍNDICE DE REFERÊNCIA	PRAZO MÉDIO DA CARTEIRA DE TÍTULOS DO FUNDO (EM MESES (30 DIAS) NO ÚLTIMO DIA ÚTIL DO MÊS
2.026,00 %	2.026,00 %					

SEGMENTO	TIPO DE ATIVO	LIMITE RESOLUÇÃO CMN (%)	LIMITE INFERIOR (%)	ESTRATÉGIA ALVO (%)	LIMITE SUPERIOR (%)	FUNDO / PLANO CONSTITUÍDO	CARTEIRA ADMINISTRADA	IDENTIFICAÇÃO DO ATIVO	INDEXADO / ÍNDICE DE REFERÊNCIA
Disponibilidades Financeiras								2191 / 65-0 - 104 Caixa Econômica Federal	

	Quantidade	Valor Ativo	Valor Total	% Recursos RPPS
Mês Atual	1.0000000000	R\$ 17.090,13	R\$ 17.090,13	0,00 %
Mês Anterior	1.0000000000	R\$ 8.082,38	R\$ 8.082,38	0,00 %

AVALIAÇÃO DO DESEMPENHO E EVOLUÇÃO DAS APLICAÇÕES (Mês Atual x Mês Anterior)						COMPOSIÇÃO DA CARTEIRA (PRAZO)
RENTABILIDADE DO ATIVO (%)	EVOLUÇÃO DA APLICAÇÃO (%)	VARIAÇÃO PATRIMONIAL	RENTABILIDADE LÍQUIDA ESTIMADA NO MÊS (%)	VARIAÇÃO PERCENTUAL DO ÍNDICE DE REFERÊNCIA (%)	CONTRIBUIÇÃO EM RELAÇÃO AO ÍNDICE DE REFERÊNCIA/ OU DESEMPENHO DO FUNDO COMO % DO ÍNDICE DE REFERÊNCIA	PRAZO MÉDIO DA CARTEIRA DE TÍTULOS DO FUNDO (EM MESES (30 DIAS) NO ÚLTIMO DIA ÚTIL DO MÊS
21.145,00 %	21.145,00 %					



DEMONSTRATIVO DE APLICAÇÕES E INVESTIMENTOS DOS RECURSOS - DAIR

SEGMENTO	TIPO DE ATIVO	LIMITE RESOLUÇÃO CMN (%)	LIMITE INFERIOR (%)	ESTRATÉGIA ALVO (%)	LIMITE SUPERIOR (%)	FUNDO / PLANO CONSTITUÍDO	CARTEIRA ADMINISTRADA	IDENTIFICAÇÃO DO ATIVO	INDEXADO / ÍNDICE DE REFERÊNCIA
Disponibilidades Financeiras								4025 / 13.000.095-5 - 33 Banco Santander (Brasil) S.A.	

	Quantidade	Valor Ativo	Valor Total	% Recursos RPPS
Mês Atual	1.0000000000	R\$ 190.134,36	R\$ 190.134,36	0,00 %
Mês Anterior	1.0000000000	R\$ 139.469,30	R\$ 139.469,30	0,00 %

AVALIAÇÃO DO DESEMPENHO E EVOLUÇÃO DAS APLICAÇÕES (Mês Atual x Mês Anterior)						COMPOSIÇÃO DA CARTEIRA (PRAZO)
RENTABILIDADE DO ATIVO (%)	EVOLUÇÃO DA APLICAÇÃO (%)	VARIAÇÃO PATRIMONIAL	RENTABILIDADE LÍQUIDA ESTIMADA NO MÊS (%)	VARIAÇÃO PERCENTUAL DO ÍNDICE DE REFERÊNCIA (%)	CONTRIBUIÇÃO EM RELAÇÃO AO ÍNDICE DE REFERÊNCIA/ OU DESEMPENHO DO FUNDO COMO % DO ÍNDICE DE REFERÊNCIA	PRAZO MÉDIO DA CARTEIRA DE TÍTULOS DO FUNDO (EM MESES (30 DIAS) NO ÚLTIMO DIA ÚTIL DO MÊS
13.633,00 %	13.633,00 %					

SEGMENTO	TIPO DE ATIVO	LIMITE RESOLUÇÃO CMN (%)	LIMITE INFERIOR (%)	ESTRATÉGIA ALVO (%)	LIMITE SUPERIOR (%)	FUNDO / PLANO CONSTITUÍDO	CARTEIRA ADMINISTRADA	IDENTIFICAÇÃO DO ATIVO	INDEXADO / ÍNDICE DE REFERÊNCIA
Disponibilidades Financeiras								4025 / 13.000.104-2 - 33 Banco Santander (Brasil) S.A.	

	Quantidade	Valor Ativo	Valor Total	% Recursos RPPS
Mês Atual	1.0000000000	R\$ 9.503,81	R\$ 9.503,81	0,00 %
Mês Anterior	1.0000000000	R\$ 154,08	R\$ 154,08	0,00 %

AVALIAÇÃO DO DESEMPENHO E EVOLUÇÃO DAS APLICAÇÕES (Mês Atual x Mês Anterior)						COMPOSIÇÃO DA CARTEIRA (PRAZO)
RENTABILIDADE DO ATIVO (%)	EVOLUÇÃO DA APLICAÇÃO (%)	VARIAÇÃO PATRIMONIAL	RENTABILIDADE LÍQUIDA ESTIMADA NO MÊS (%)	VARIAÇÃO PERCENTUAL DO ÍNDICE DE REFERÊNCIA (%)	CONTRIBUIÇÃO EM RELAÇÃO AO ÍNDICE DE REFERÊNCIA/ OU DESEMPENHO DO FUNDO COMO % DO ÍNDICE DE REFERÊNCIA	PRAZO MÉDIO DA CARTEIRA DE TÍTULOS DO FUNDO (EM MESES (30 DIAS) NO ÚLTIMO DIA ÚTIL DO MÊS
616.810,00 %	616.810,00 %					



DEMONSTRATIVO DE APLICAÇÕES E INVESTIMENTOS DOS RECURSOS - DAIR

SEGMENTO	TIPO DE ATIVO	LIMITE RESOLUÇÃO CMN (%)	LIMITE INFERIOR (%)	ESTRATÉGIA ALVO (%)	LIMITE SUPERIOR (%)	FUNDO / PLANO CONSTITUÍDO	CARTEIRA ADMINISTRADA	IDENTIFICAÇÃO DO ATIVO	INDEXADO / ÍNDICE DE REFERÊNCIA
Disponibilidades Financeiras								4025 / 45.000.002-6 - 33 Banco Santander (Brasil) S.A.	
		Quantidade		Valor Ativo		Valor Total		% Recursos RPPS	
Mês Atual		1.0000000000		R\$ 704.042,70		R\$ 704.042,70		1,00 %	
Mês Anterior		1.0000000000		R\$ 1.323,01		R\$ 1.323,01		0,00 %	
AVALIAÇÃO DO DESEMPENHO E EVOLUÇÃO DAS APLICAÇÕES (Mês Atual x Mês Anterior)								COMPOSIÇÃO DA CARTEIRA (PRAZO)	
RENTABILIDADE DO ATIVO (%)	EVOLUÇÃO DA APLICAÇÃO (%)	VARIÇÃO PATRIMONIAL	RENTABILIDADE LÍQUIDA ESTIMADA NO MÊS (%)	VARIÇÃO PERCENTUAL DO ÍNDICE DE REFERÊNCIA (%)	CONTRIBUIÇÃO EM RELAÇÃO AO ÍNDICE DE REFERÊNCIA/ OU DESEMPENHO DO FUNDO COMO % DO ÍNDICE DE REFERÊNCIA		PRAZO MÉDIO DA CARTEIRA DE TÍTULOS DO FUNDO (EM MESES (30) DIAS) NO ÚLTIMO DIA ÚTIL DO MÊS		
5.321.522,00 %	5.321.522,00 %								
		Quantidade		Valor Total		% Recursos RPPS			
Subtotal por Segmento		5.0000000000		R\$ 923.279,34		170,00 %			

TOTAL DE RECURSOS DO RPPS PARA CÔMPUTO DOS LIMITES: R\$ 54.249.107,75

TOTAL GERAL DE RECURSOS DO RPPS: R\$ 54.249.107,75

META DE RENTABILIDADE DOS INVESTIMENTOS: R\$ 6,00

OBSERVAÇÕES: A meta de rendimentos é consonante com as projeções atuariais de crescimento real composta de 6%a.a. acrescido do IPCA, assim, nos posicionamos para o alcance da meta atuarial.



DEMONSTRATIVO DE APLICAÇÕES E INVESTIMENTOS DOS RECURSOS - DAIR

ENTE			
DADOS DO ENTE			
Nome:	Igarassu	UF:	PE
Endereço:	PRACA DA BANDEIRA, 14	CNPJ:	10359560000190
Bairro:	CENTRO	Complemento:	
Telefone:	81354300635	CEP:	53610050
	Página Eletrônica:	E-mail:	gabinet_prefeito@igarassu.pe.gov.br
DADOS DO REPRESENTANTE LEGAL DO ENTE			
Nome:	MARIO RICARDO DE SANTOS LIMA	CPF:	24548162453
Cargo:	Prefeito	Complemento do Cargo:	
E-mail:	gabinet_prefeito@igarassu.pe.gov.br	Data de Início da Gestão:	01/01/2013
Telefone:	81354310635	Ramal:	
RPPS em Extinção:	Não		
FUNDAMENTO LEGAL			
Tipo da Norma:		Número da Norma:	
Data da Norma:		Dispositivo da Norma:	



DEMONSTRATIVO DE APLICAÇÕES E INVESTIMENTOS DOS RECURSOS - DAIR

UNIDADE GESTORA			
DADOS DA UNIDADE GESTORA			
CNPJ: 06.234.755/0001-37	Razão Social: IGAPREV - IGARASSU PREVIDENCIA		Complemento:
Endereço: RUA DANTAS BARRETO, 16	CEP: 53610050	E-mail: igaprev@hotmail.com	Página Eletrônica:
Bairro: CENTRO	Ramal:	Natureza Jurídica: Autarquia	Descrição: ORGAO PUBLICO AUTONO
Telefone: 8135431190			
DADOS DO REPRESENTANTE LEGAL DA UNIDADE GESTORA			
CPF: 095.767.034-68	Nome: FRANCISCO BARRETO DE MENEZES LEITE		Data Início Gestão: 16/03/2017
Cargo: Gerente	Complemento do Cargo: GERENTE DE PREVIDÊNCIA	Tipo de Vínculo: Servidor Efetivo	E-mail:
Telefone:	Ramal:		Descrição:
CERTIFICAÇÃO INSTITUCIONAL E CATEGORIA DE INVESTIDOR			
Categoria de Investidor: Investidor em Geral	Cumpre Requisitos para Atual Categoria de Investidor desde:		
Certificação			
Tipo de Certificação:	Descrição:	Validade Certificação:	
Entidade Certificadora:	Descrição:	Nível da Certificação:	
		CNPJ:	
FUNDOS / PLANOS CONSTITUÍDOS			
CNPJ	Nome	Natureza	
06234755000137	PLANO FINANCEIRO	Civil - Financeiro	
06234755000137	PLANO PREVIDENCIÁRIO	Civil - Previdenciário	
06234755000137	TAXA DE ADMINISTRAÇÃO	Reserva com recursos da Taxa de Administração	



DEMONSTRATIVO DE APLICAÇÕES E INVESTIMENTOS DOS RECURSOS - DAIR

IDENTIFICAÇÃO DO DAIR	
O RPPS não possui recursos aplicados:	Não
Finalidade do Dair:	DAIR - Encerramento do Mês
Justificativa:	
Observações:	
Posição da Carteira de investimentos em:	30/06/2017
Retificação:	Não

INFORMAÇÕES SOBRE DESENQUADRAMENTOS PASSIVOS									
Segmento	Tipo de Ativo	Ident. do Ativo	Data	Qtd. de Cotas/Ativos	Valor das Cotas/Ativos	Valor do Ativo	Total de Recursos do RPPS	Patrim. Líq. do Fundo de Invest.	% do Patrim. Líq.
Justificativa:									
Medidas Adotadas para Atendimento à Resolução do CMN:									



DEMONSTRATIVO DE APLICAÇÕES E INVESTIMENTOS DOS RECURSOS - DAIR

GOVERNANÇA

GESTÃO DE RECURSOS DO RPPS

Identificação dos Gestores

CPF:	43991564491	Nome:	EZI FRANCISCA DA SILVA PAULINO		
Tipo de Vínculo:	Servidor Efetivo	Órgão/Entidade:	IGARASSU PREVIDÊNCIA - IGAPREV		
Cargo:	Diretor	Complemento do Cargo:	ASSISTENTE ADMINISTRATIVO FINANCEIRO	Atribuição:	Gestor de Recursos do RPPS

Início da Atuação

Ato: Portaria **Data do Ato:** 16/03/2017

Fim da Atuação

Ato: Portaria **Data do Ato:**

Certificação

Tipo de Certificação:	CPA 10	Descrição:		Validade da Certificação:	17/09/2017
Entidade Certificadora:	ANBIMA	Descrição:		CNPJ:	



DEMONSTRATIVO DE APLICAÇÕES E INVESTIMENTOS DOS RECURSOS - DAIR

Identificação dos Gestores

CPF: 04564988425 **Nome:** JACQUELINE DA SILVA CAMPELO
Tipo de Vínculo: Outros **Órgão/Entidade:** IGARASSU PREVIDÊNCIA- IGAPREV
Cargo: Outros **Complemento do Cargo:** ASSESSOR DE INVESTIMENTOS **Atribuição:** Responsável pela Liquidação da Operação

Início da Atuação

Ato: Portaria **Data do Ato:** 01/01/2016

Fim da Atuação

Ato: Portaria **Data do Ato:** 05/05/2017

Certificação

Tipo de Certificação: CPA 20 **Descrição:** **Validade da Certificação:** 28/02/2019
Entidade Certificadora: ANBIMA **Descrição:** **CNPJ:**



DEMONSTRATIVO DE APLICAÇÕES E INVESTIMENTOS DOS RECURSOS - DAIR

Identificação dos Gestores

CPF: 09576703468 **Nome:** FRANCISCO BARRETO DE MENEZES LEITE
Tipo de Vínculo: Servidor Efetivo **Órgão/Entidade:** PREFEITURA MUNICIPAL DE IGARASSU/IGAPREV
Cargo: Gerente **Complemento do Cargo:** GERENTE DE PREVIDÊNCIA **Atribuição:** Proponente da Operação

Início da Atuação

Ato: Portaria **Data do Ato:** 16/03/2016

Fim da Atuação

Ato: **Data do Ato:**

Certificação

Tipo de Certificação: **Descrição:** **Validade da Certificação:**
Entidade Certificadora: **Descrição:** **CNPJ:**

Observação:



DEMONSTRATIVO DE APLICAÇÕES E INVESTIMENTOS DOS RECURSOS - DAIR

COLEGIADO DELIBERATIVO DO RPPS

Fundamento Legal de Criação do Colegiado Deliberativo do RPPS

Tipo da Norma:	Lei Complementar	Número da Norma:	23
Data da Norma:	04/04/2012	Dispositivo da Norma:	Art. 31

Composição do Colegiado Deliberativo do RPPS

CPF:	149.912.684-00	Nome:	DIOGENES COQUITA DA COSTA
Tipo de Vínculo:	Servidor Efetivo	Vínculo/Representatividade:	Ente - Poder Executivo
Atribuição:	Membro Conselho - Efetivo	Órgão/Entidade:	PREFEITURA MUNICIPAL DE IGARASSU/ SECRETARIA DE RECEITA

Início da Atuação

Ato:	Portaria	Data do Ato:	16/03/2017
-------------	----------	---------------------	------------

Fim da Atuação

Ato:	Portaria	Data do Ato:	
-------------	----------	---------------------	--

Certificação

Tipo de Certificação:	CPA 10	Descrição:		Validade da Certificação:	27/08/2017
Entidade Certificadora:	ANBIMA	Descrição:		CNPJ:	



DEMONSTRATIVO DE APLICAÇÕES E INVESTIMENTOS DOS RECURSOS - DAIR

COLEGIADO DELIBERATIVO DO RPPS

Fundamento Legal de Criação do Colegiado Deliberativo do RPPS

Tipo da Norma: Lei Complementar

Número da Norma: 23

Data da Norma: 04/04/2012

Dispositivo da Norma: Art. 31

Composição do Colegiado Deliberativo do RPPS

CPF: 546.256.704-97

Nome: ROSILENE PEREIRA DA SILVA

Tipo de Vínculo: Servidor Efetivo

Vínculo/Representatividade: Servidor

Órgão/Entidade: SINDICATO DOS SERVIDORES PÚBLICOS MUNICIPAIS DE

Atribuição: Membro Conselho - Efetivo

Início da Atuação

Ato: Portaria

Data do Ato: 16/03/2017

Fim da Atuação

Ato: Portaria

Data do Ato: 16/03/2017

Certificação

Tipo de Certificação:

Descrição:

Validade da Certificação:

Entidade Certificadora:

Descrição:

CNPJ:



DEMONSTRATIVO DE APLICAÇÕES E INVESTIMENTOS DOS RECURSOS - DAIR

COLEGIADO DELIBERATIVO DO RPPS

Fundamento Legal de Criação do Colegiado Deliberativo do RPPS

Tipo da Norma:	Lei Complementar	Número da Norma:	23
Data da Norma:	04/04/2012	Dispositivo da Norma:	Art. 31

Composição do Colegiado Deliberativo do RPPS

CPF:	532.630.904-10	Nome:	JESSICA FEIJÓ RIBEIRO
Tipo de Vínculo:	Servidor Efetivo	Vínculo/Representatividade:	Ente - Poder Legislativo
Atribuição:	Membro Conselho - Efetivo	Órgão/Entidade:	PREFEITURA MUNICIPAL DE IGARASSU/CÂMARA MUNICIPAL

Início da Atuação

Ato: Portaria **Data do Ato:** 16/03/2017

Fim da Atuação

Ato: Portaria **Data do Ato:** 16/03/2017

Certificação

Tipo de Certificação:	Descrição:	Validade da Certificação:
Entidade Certificadora:	Descrição:	CNPJ:



DEMONSTRATIVO DE APLICAÇÕES E INVESTIMENTOS DOS RECURSOS - DAIR

COLEGIADO DELIBERATIVO DO RPPS

Fundamento Legal de Criação do Colegiado Deliberativo do RPPS

Tipo da Norma:	Lei Complementar	Número da Norma:	23
Data da Norma:	04/04/2012	Dispositivo da Norma:	Art. 31

Composição do Colegiado Deliberativo do RPPS

CPF:	706.713.624-53	Nome:	AUDENISE DE LIMA GONÇALVES
Tipo de Vínculo:	Servidor Efetivo	Vínculo/Representatividade:	Servidor
Atribuição:	Membro Conselho - Efetivo	Órgão/Entidade:	SINDICATO DOS SERVIDORES PÚBLICOS DE IGARASSU

Início da Atuação

Ato: Portaria Data do Ato: 16/03/2017

Fim da Atuação

Ato: Data do Ato:

Certificação

Tipo de Certificação:	Descrição:	Validade da Certificação:
Entidade Certificadora:	Descrição:	CNPJ:

Observação:



DEMONSTRATIVO DE APLICAÇÕES E INVESTIMENTOS DOS RECURSOS - DAIR

CONSELHO DE FISCALIZAÇÃO DO RPPS

Fundamento

Tipo da Norma: Lei Complementar **Número da Norma:** 23
Data da Norma: 04/04/2012 **Dispositivo da Norma:** 32

Composição do Conselho Fiscal do RPPS

CPF: 514.115.804-78 **Nome:** HELIDA LUZIA DE ARRUDA LIMA
Tipo de Vínculo: Servidor Efetivo **Vínculo/Representatividade:** Servidor **Órgão/Entidade:** SINDICATO DOS SERVIDORES PÚBLICOS MUNICIPAIS DE
Atribuição: Membro Conselho - Efetivo

Início da Atuação

Ato: Portaria **Data do Ato:** 16/03/2017

Fim da Atuação

Ato: Portaria **Data do Ato:**

Certificação

Tipo de Certificação: **Descrição:** **Validade da Certificação:**
Entidade Certificadora: **Descrição:** **CNPJ:**



DEMONSTRATIVO DE APLICAÇÕES E INVESTIMENTOS DOS RECURSOS - DAIR

CONSELHO DE FISCALIZAÇÃO DO RPPS

Fundamento

Tipo da Norma: Lei Complementar **Número da Norma:** 23
Data da Norma: 04/04/2012 **Dispositivo da Norma:** 32

Composição do Conselho Fiscal do RPPS

CPF: 771.490.504-25 **Nome:** VERUZA IVONETE LIMA DA SILVA
Tipo de Vínculo: Servidor Efetivo **Vínculo/Representatividade:** Ente - Poder Legislativo **Órgão/Entidade:** PREFEITURA MUNICIPAL DE IGARASSU/ CÂMARA MUNICIPAL
Atribuição: Membro Conselho - Efetivo

Início da Atuação

Ato: Portaria **Data do Ato:** 24/04/2016

Fim da Atuação

Ato: Portaria **Data do Ato:** 16/03/2017

Certificação

Tipo de Certificação: **Descrição:** **Validade da Certificação:**
Entidade Certificadora: **Descrição:** **CNPJ:**



DEMONSTRATIVO DE APLICAÇÕES E INVESTIMENTOS DOS RECURSOS - DAIR

CONSELHO DE FISCALIZAÇÃO DO RPPS

Fundamento

Tipo da Norma:	Lei Complementar	Número da Norma:	23
Data da Norma:	04/04/2012	Dispositivo da Norma:	32

Composição do Conselho Fiscal do RPPS

CPF:	223.682.564-15	Nome:	JOSE FERNANDES P. VASCONCELOS
Tipo de Vínculo:	Servidor Efetivo	Vínculo/Representatividade:	Ente - Poder Executivo
Atribuição:	Membro Conselho - Efetivo	Órgão/Entidade:	PREFEITURA MUNICIPAL DE IGARASSU

Início da Atuação

Ato: Portaria Data do Ato: 16/03/2017

Fim da Atuação

Ato: Portaria Data do Ato: 16/03/2021

Certificação

Tipo de Certificação:	Descrição:	Validade da Certificação:
Entidade Certificadora:	Descrição:	CNPJ:

Observação:



DEMONSTRATIVO DE APLICAÇÕES E INVESTIMENTOS DOS RECURSOS - DAIR

COMITÊ DE INVESTIMENTOS DO RPPS

Fundamento Legal de

Tipo da Norma:	Portaria	Número da Norma:	436
Data da Norma:	05/05/2017	Dispositivo da Norma:	3 ART

Composição do Comitê de Investimentos do

CPF:	149.912.684-00	Nome:	DIOGENES COQUITA DA COSTA
Tipo de Vínculo:	Servidor Efetivo	Vínculo/Representatividade:	Ente - Poder Executivo
Atribuição:	Membro do Comitê de Investimentos - Efetivo	Órgão/Entidade:	REPRESENTANTE DO CONSELHO DELIBERATIVO

Início da Atuação

Ato:	Portaria	Data do Ato:	05/05/2017
-------------	----------	---------------------	------------

Fim da Atuação

Ato:	Portaria	Data do Ato:	05/05/2017
-------------	----------	---------------------	------------

Certificação

Tipo de Certificação:	CPA 10	Descrição:		Validade da Certificação:	28/08/2017
Entidade Certificadora:	ANBIMA	Descrição:		CNPJ:	



DEMONSTRATIVO DE APLICAÇÕES E INVESTIMENTOS DOS RECURSOS - DAIR

COMITÊ DE INVESTIMENTOS DO RPPS

Fundamento Legal de

Tipo da Norma:	Portaria	Número da Norma:	436
Data da Norma:	05/05/2017	Dispositivo da Norma:	3 ART

Composição do Comitê de Investimentos do

CPF:	045.649.884-25	Nome:	JACQUELINE DA SILVA CAMPELO
Tipo de Vínculo:	Outros	Vínculo/Representatividade:	Servidor
Atribuição:	Membro do Comitê de Investimentos - Efetivo	Órgão/Entidade:	IGARASSU PREVIDENCIA - IGAPREV

Início da Atuação

Ato:	Portaria	Data do Ato:	05/05/2017
-------------	----------	---------------------	------------

Fim da Atuação

Ato:	Portaria	Data do Ato:	05/05/2017
-------------	----------	---------------------	------------

Certificação

Tipo de Certificação:	CPA 20	Descrição:		Validade da Certificação:	28/02/2019
Entidade Certificadora:	ANBIMA	Descrição:		CNPJ:	



DEMONSTRATIVO DE APLICAÇÕES E INVESTIMENTOS DOS RECURSOS - DAIR

COMITÊ DE INVESTIMENTOS DO RPPS

Fundamento Legal de

Tipo da Norma:	Portaria	Número da Norma:	436
Data da Norma:	05/05/2017	Dispositivo da Norma:	3 ART

Composição do Comitê de Investimentos do

CPF:	095.767.034-68	Nome:	FRANCISCO BARRETO DE MENEZES LEITE
Tipo de Vínculo:	Servidor Efetivo	Vínculo/Representatividade:	Servidor
Atribuição:	Membro do Comitê de Investimentos - Efetivo	Órgão/Entidade:	IGARASSU PREVIDÊNCIA-IGAPREV

Início da Atuação

Ato:	Portaria	Data do Ato:	05/05/2017
-------------	----------	---------------------	------------

Fim da Atuação

Ato:	Portaria	Data do Ato:	
-------------	----------	---------------------	--

Certificação

Tipo de Certificação:	Descrição:	Validade da Certificação:
Entidade Certificadora:	Descrição:	CNPJ:



DEMONSTRATIVO DE APLICAÇÕES E INVESTIMENTOS DOS RECURSOS - DAIR

COMITÊ DE INVESTIMENTOS DO RPPS

Fundamento Legal de

Tipo da Norma:	Portaria	Número da Norma:	436
Data da Norma:	05/05/2017	Dispositivo da Norma:	3 ART

Composição do Comitê de Investimentos do

CPF:	439.915.644-91	Nome:	EZI FRANCISCA DA SILVA PAULINO
Tipo de Vínculo:	Servidor Efetivo	Vínculo/Representatividade:	Servidor
Atribuição:	Membro do Comitê de Investimentos - Efetivo	Órgão/Entidade:	IGARASSU PREVIDÊNCIA - IGAPREV

Início da Atuação

Ato:	Portaria	Data do Ato:	05/05/2017
-------------	----------	---------------------	------------

Fim da Atuação

Ato:	Portaria	Data do Ato:	
-------------	----------	---------------------	--

Certificação

Tipo de Certificação:	CPA 10	Descrição:		Validade da Certificação:	17/09/2017
Entidade Certificadora:	ANBIMA	Descrição:		CNPJ:	



DEMONSTRATIVO DE APLICAÇÕES E INVESTIMENTOS DOS RECURSOS - DAIR

COMITÊ DE INVESTIMENTOS DO RPPS

Fundamento Legal de

Tipo da Norma:	Portaria	Número da Norma:	436
Data da Norma:	05/05/2017	Dispositivo da Norma:	3 ART

Composição do Comitê de Investimentos do

CPF:	223.682.564-15	Nome:	JOSE FERNANDES P. VASCONCELOS
Tipo de Vínculo:	Servidor Efetivo	Vínculo/Representatividade:	Ente - Poder Executivo
Atribuição:	Membro do Comitê de Investimentos - Efetivo	Órgão/Entidade:	PREFEITURA MUNICIPAL DE IGARASSU/SECRETARIA DA RECEITA

Início da Atuação

Ato:	Portaria	Data do Ato:	05/05/2017
-------------	----------	---------------------	------------

Fim da Atuação

Ato:		Data do Ato:	
-------------	--	---------------------	--

Certificação

Tipo de Certificação:	Descrição:	Validade da Certificação:
Entidade Certificadora:	Descrição:	CNPJ:



DEMONSTRATIVO DE APLICAÇÕES E INVESTIMENTOS DOS RECURSOS - DAIR

COMITÊ DE INVESTIMENTOS DO RPPS

Fundamento Legal de

Tipo da Norma:	Portaria	Número da Norma:	436
Data da Norma:	05/05/2017	Dispositivo da Norma:	3 ART

Composição do Comitê de Investimentos do

CPF:	514.115.804-78	Nome:	HELIDA LUZIA DE ARRUDA LIMA
Tipo de Vínculo:	Servidor Efetivo	Vínculo/Representatividade:	Servidor
Atribuição:	Membro do Comitê de Investimentos - Efetivo	Órgão/Entidade:	REPRESENTANTE DO CONSELHO FISCAL/SINDICATO

Início da Atuação

Ato:	Portaria	Data do Ato:	05/05/2017
-------------	----------	---------------------	------------

Fim da Atuação

Ato:		Data do Ato:	
-------------	--	---------------------	--

Certificação

Tipo de Certificação:		Descrição:		Validade da Certificação:	
Entidade Certificadora:		Descrição:		CNPJ:	

Observação:



DEMONSTRATIVO DE APLICAÇÕES E INVESTIMENTOS DOS RECURSOS - DAIR

FORMA DE GESTÃO E ACESSORAMENTO

Forma de Gestão dos Recursos do RPPS: Própria
Contratação objetivando a prestação de serviços de consultoria: Não

Informações do contrato vigente

Nenhum registro informado.

Observação:



DEMONSTRATIVO DE APLICAÇÕES E INVESTIMENTOS DOS RECURSOS - DAIR

REGISTRO DE ATAS

Órgão: Comitê de Investimentos do RPPS Data da Reunião: 26/06/2017 Local da Reunião: SEDE IGAPREV

Principais Deliberações e Assuntos Tratados: O Comitê de Investimento no uso de suas atribuições analisou relatórios sobre as aplicações de recursos e investimentos do mês de junho, desempenho, risco e cenário econômico delibera pela manutenção da carteira frente às perspectivas de recuperação econômica da economia doméstica, baixa na taxa de juros e queda inflacionária. Porém, mantém atenção sobre o cenário político interno e ajustes macroeconômico no cenário interno para reanálise da posição carteira. É o que temos a relatar.

Acompanhamento das aplicações e investimentos dos recursos do RPPS

Avaliação do Desempenho das Aplicações Efetuadas por Entidade Autorizada e Credenciada

Data do Relatório:

Principais Aspectos Observados:

Relatórios sobre a rentabilidade, os riscos das diversas modalidades de operações realizadas nas aplicações dos recursos do RPPS e a aderência à atual política anual de investimentos

Data do Relatório:

Principais Aspectos Observados:

Compatibilidade das aplicações e investimentos dos recursos do RPPS com as obrigações presentes e futuras do RPPS

Data do Relatório:

Principais Aspectos Observados:



DEMONSTRATIVO DE APLICAÇÕES E INVESTIMENTOS DOS RECURSOS - DAIR

REGISTRO DE ATAS

Outros Relatórios

Data do Relatório:

Principais Aspectos Observados:

Observações:



DEMONSTRATIVO DE APLICAÇÕES E INVESTIMENTOS DOS RECURSOS - DAIR

CREENCIAMENTO

INSTITUICOES CREDENCIADAS/CADASTRADAS

Identificação do Termo de Análise de

CNPJ:	10231177000152	Razão Social:	Santander Brasil Gestão de Recursos LTDA		
Tipo de Instituição:	Gestor de Fundo de Investimento	Descrição:	ATUALIZAÇÕES CADASTRAIS		
Número do Termo de Análise de Credenciamento/Cadastramento:	C0117004	Data do Termo de Análise de Credenciamento/Cadastramento:	12/06/2017		
Número/Identificação do Processo Administrativo:	1/2017				

Resumo da Conclusão da

Verificação de informações sobre conduta nas operações realizadas no mercado financeiro e restrições que desaconselhem um relacionamento seguro:

A verificação sobre a conduta e restrições realizadas no site da Comissão de Valores Mobiliários(CVM) e Banco Central(BACEN) não apresentou restrições relevantes que impliquem em risco para instituição.

Regularidade Fiscal e Previdenciária:

A verificação dos documentos apresentados pela instituição atestam a regularidade fiscal e previdenciária.



MINISTÉRIO DA PREVIDÊNCIA SOCIAL - MPS

SECRETARIA DE POLÍTICAS DE PREVIDÊNCIA SOCIAL - SPPS

DEPARTAMENTO DOS REGIMES DE PREVIDÊNCIA NO SERVIÇO PÚBLICO - DRPSP



Documento Assinado Digitalmente por: LUZIA FRANCISCA DOS SANTOS, FRANCISCO BARRETO DE MENEZES LEITE
Acesse em: <https://stc.itec.pe.gov.br/epv/validaDoc.seam> Código do documento: 0b46005b-75a2-4c51-b5b0-d74d3af7e35d

DEMONSTRATIVO DE APLICAÇÕES E INVESTIMENTOS DOS RECURSOS - DAIR

INSTITUIÇÕES CREDENCIADAS/CADASTRADAS

Resumo da Conclusão da

Estrutura da Instituição:

SANTANDER BRASIL GESTÃO DE RECURSOS LTDA, é uma gestora global especializada na gestão de Fundos de Investimento e Carteiras Administradas, com 50% de participação do BANCO SANTANDER E 50% da Warburg Pincus e General Atlantic. Conforme mencionado, o BANCO SANTANDER chegou a um acordo com a Warbug Pincus e General Atlantic para a aquisição dos 50% de participação destes clientes na SAM, o que fará com que a SAM volte a ser de 100% de propriedade do GRUPO SANTANDER - sujeito a aprovações regulatórias.

Segregação das Atividades:

SANTANDER BRASIL GESTÃO DE RECURSOS LTDA é a instituição responsável pela gestão dos fundos e o Banco Santander S/A pela administração. A Custódia é realizada pela SANTANDER SECURITIES SERVICES BRASIL DTVM S/A (também empresa do Grupo SANTANDER). O BANCO SANTANDER possui um departamento jurídico para atendimento das demandas do Administrador, sendo que a SANTANDER BRASIL GESTÃO DE RECURSOS também possui departamento Jurídico próprio. Os princípios do "chinese wall" são fielmente respeitados através da separação física, jurídica, gerencial e com definições de políticas de sigilo que visam evitar a circulação de informações entre as diversas áreas/empresas do Grupo, especialmente entre as atividades do banco comercial, de investimento e Asset Management.



MINISTÉRIO DA PREVIDÊNCIA SOCIAL - MPS

SECRETARIA DE POLÍTICAS DE PREVIDÊNCIA SOCIAL - SPPS

DEPARTAMENTO DOS REGIMES DE PREVIDÊNCIA NO SERVIÇO PÚBLICO - DRPSP



Documento Assinado Digitalmente por: LUZIA FRANCISCA DOS SANTOS, FRANCISCO BARRETO DE MENEZES LEITE
Acesse em: <https://etecfpe.gov.br/epv/validaDoc.seam> Código do documento: 0b46005b-75a2-4c51-b5b0-d74d3a7e35d

DEMONSTRATIVO DE APLICAÇÕES E INVESTIMENTOS DOS RECURSOS - DAIR

INSTITUICOES CREDENCIADAS/CADASTRADAS

Resumo da Conclusão da

Qualificação do corpo técnico:

Foi averiguado que o corpo técnico possui excelente qualificação técnica e experiência profissional no mercado que pode ser atestada por meio dos questionários DueDiligence e outras informações apresentados pela instituição.

Histórico e experiência de atuação:

Em 1998, após a aquisição do Banco Noroeste, o Banco Santander Brasil constituiu a Santander Brasil Asset Management, com a finalidade exclusiva de gestão de recursos de terceiros. Durante o ano de 2000, o volume do patrimônio administrado pela Asset aumentou consideravelmente em consequência da compra do Conglomerado Financeiro Meridional (Banco Meridional S.A. e Banco Bozano, Simonsen S.A.). Em 2001, após a aquisição do Banco do Estado de São Paulo S.A. – Banespa S.A., a Santander Brasil Asset Management passou a incorporar à sua estrutura os fundos do Banco do Estado de São Paulo S.A. – Banespa S.A. e, em 2004, passou a se chamar Santander Banespa Asset Management Ltda. Essas aquisições resultaram em uma empresa capaz de oferecer, de forma segura, transparente e eficiente, produtos inovadores, abrangendo os mais diversos segmentos comerciais, como Varejo (Pessoa Física e Business), Private Banking, Corporate, Empresas, Global Banking, Distribuidores, Institucional, Governos e Instituições. No final de 2006, a organização recebeu a autorização do Banco Central do Brasil para atuar especificamente como uma sociedade Distribuidora de Títulos e Valores Mobiliários (DTVM), tendo sua denominação alterada para Santander Asset Management Distribuidora de Títulos e Valores Mobiliários Ltda. Com a aquisição do Banco ABN Amro Real em 2007, a Santander Asset Management consolidou sua posição com a da ABN AMRO Asset Management DTVM S.A., iniciada em 1993. Em maio de 2013, foi assinado um acordo entre o Banco Santander e afiliadas das empresas líderes de private equity Warburg Pincus e General Atlantic, que definiu que o Grupo Santander detinha 50% de uma holding que integrava 11 gestoras de fundos em diferentes países onde opera, enquanto Warburg Pincus e General Atlantic ficaram com o restante da sociedade. O Banco Santander chegou a um acordo com a Warburg Pincus e General Atlantic para a aquisição dos 50% de participação destes na SAM, a SAM voltará 100% p/Santander.



MINISTÉRIO DA PREVIDÊNCIA SOCIAL - MPS

SECRETARIA DE POLÍTICAS DE PREVIDÊNCIA SOCIAL - SPPS

DEPARTAMENTO DOS REGIMES DE PREVIDÊNCIA NO SERVIÇO PÚBLICO - DRPSP



Documento Assinado Digitalmente por: LUZIA FRANCISCA DOS SANTOS, FRANCISCO BARRETO DE MENEZES LEITE
Acesse em: <https://etec.ree.pe.gov.br/epv/validaDoc.seam> Código do documento: 0b46005b-75a2-4c51-b5b0-d74d3a7de35d

DEMONSTRATIVO DE APLICAÇÕES E INVESTIMENTOS DOS RECURSOS - DAIR

INSTITUICOES CREDENCIADAS/CADASTRADAS

Resumo da Conclusão da

Principais categorias de ativos e fundos:

Segundo a instituição as categorias de fundo geridos são Curto Prazo e Referenciado , Cambial, Renda Fixa, Multimercado , Dívida Externa, Ações, FIDC, FIP, FIEE; FII; Fundo de Índice (ETF) e outros.

Volume de recursos sob administração/gestão:



MINISTÉRIO DA PREVIDÊNCIA SOCIAL - MPS

SECRETARIA DE POLÍTICAS DE PREVIDÊNCIA SOCIAL - SPPS

DEPARTAMENTO DOS REGIMES DE PREVIDÊNCIA NO SERVIÇO PÚBLICO - DRPSP



Documento Assinado Digitalmente por: LUZIA FRANCISCA DOS SANTOS, FRANCISCO BARRETO DE MENEZES LEITE
Acesse em: <https://etec.tce.pe.gov.br/epv/validaDoc.seam> Código do documento: 0b46005b-75a2-4c51-b5b0-d74d3a71e35d

DEMONSTRATIVO DE APLICAÇÕES E INVESTIMENTOS DOS RECURSOS - DAIR

INSTITUIÇÕES CREDENCIADAS/CADASTRADAS

Resumo da Conclusão da

Avaliação da rentabilidade dos fundos sob sua administração/ gestão:

Os fundos sob gestão/administração a instituição possui boa aderência aos benchmarks, liquidez, performance e risco compatível com outras instituições do mercado e instituições credenciadas.

Avaliação dos riscos assumidos pelos fundos sob sua administração/ gestão:

Os fundos sob gestão/administração a instituição possui boa aderência aos benchmarks, liquidez, performance e risco compatível com outras instituições do mercado e instituições credenciadas.



DEMONSTRATIVO DE APLICAÇÕES E INVESTIMENTOS DOS RECURSOS - DAIR

INSTITUIÇÕES CREDENCIADAS/CADASTRADAS

Resumo da Conclusão da Análise

Critérios de análise pré-estabelecidos pelo ente federativo para credenciamento ou alocação de recursos do RPPS:

Os critérios de análise constam em Portaria disponibilizadas no portal institucional e em consonância com as normas vigentes.

Outros critérios:

Análise dos Documentos apresentados: Atos constitutivos, Documentos Fiscais, Documentos técnicos e Documentos Econômicos - financeiros.
Relevância no mercado financeiro nacional.



DEMONSTRATIVO DE APLICAÇÕES E INVESTIMENTOS DOS RECURSOS - DAIR

INSTITUICOES CREDENCIADAS/CADASTRADAS

Identificação do Termo de Análise de

CNPJ:	90400888000142	Razão Social:	Banco Santander Brasil S/A
Tipo de Instituição:	Administrador de Fundo de Investimento	Descrição:	atualizações cadastrais
Número do Termo de Análise de Credenciamento/Cadastramento:	C0117003	Data do Termo de Análise de Credenciamento/Cadastramento:	12/06/2017
Número/Identificação do Processo Administrativo:	1/2017		

Resumo da Conclusão da

Verificação de informações sobre conduta nas operações realizadas no mercado financeiro e restrições que desaconselhem um relacionamento seguro:

A verificação sobre a conduta e restrições realizadas no site da Comissão de Valores Mobiliários(CVM) e Banco Central(BACEN) não apresentou restrições relevantes que impliquem em risco para instituição.

Regularidade Fiscal e Previdenciária:

A verificação dos documentos apresentados pela instituição atestam a regularidade fiscal e previdenciária.



MINISTÉRIO DA PREVIDÊNCIA SOCIAL - MPS

SECRETARIA DE POLÍTICAS DE PREVIDÊNCIA SOCIAL - SPPS

DEPARTAMENTO DOS REGIMES DE PREVIDÊNCIA NO SERVIÇO PÚBLICO - DRPSP



Documento Assinado Digitalmente por: LUZIA FRANCISCA DOS SANTOS, FRANCISCO BARRETO DE MENEZES LEITE
Acesse em: <https://stc.ite.pe.gov.br/epv/validaDoc.seam> Código do documento: 0b46005b-75a2-4c51-b5b0-d74d3af7e35d

DEMONSTRATIVO DE APLICAÇÕES E INVESTIMENTOS DOS RECURSOS - DAIR

INSTITUIÇÕES CREDENCIADAS/CADASTRADAS

Resumo da Conclusão da

Estrutura da Instituição:

O Banco Santander (Brasil) S.A. pertence ao Grupo Santander, com sede na Espanha, sendo o Terceiro maior banco privado do Brasil. Possui R\$ 661 bilhões em ativos totais, uma carteira de mais de 34 milhões de clientes e uma rede composta por 2.255 agências, 1.153 postos de atendimento. Além disso, marcam presença no mercado de capitais mercado de capitais, com ações ordinárias, ações preferenciais na BM&FBOvespa e negociam na Bolsa de Nova York. Possui foco no mercado de varejo, mas é um banco que também atua no Mercado de Atacado e Gestão de Recursos de Terceiros.

Segregação das Atividades:

SANTANDER BRASIL GESTÃO DE RECURSOS LTDA é a instituição responsável pela gestão dos fundos e o Banco Santander S/A pela administração. A Custódia é realizada pela SANTANDER SECURITIES SERVICES BRASIL DTVM S/A (também empresa do Grupo SANTANDER). O BANCO SANTANDER possui um departamento jurídico para atendimento das demandas do Administrador, sendo que a SANTANDER BRASIL GESTÃO DE RECURSOS também possui departamento Jurídico próprio. Os princípios do "chinese wall" são fielmente respeitados através da separação física, jurídica, gerencial e com definições de políticas de sigilo que visam evitar a circulação de informações entre as diversas áreas/empresas do Grupo, especialmente entre as atividades do banco comercial, de investimento e Asset Management.



MINISTÉRIO DA PREVIDÊNCIA SOCIAL - MPS

SECRETARIA DE POLÍTICAS DE PREVIDÊNCIA SOCIAL - SPPS

DEPARTAMENTO DOS REGIMES DE PREVIDÊNCIA NO SERVIÇO PÚBLICO - DRPSP



Documento Assinado Digitalmente por: LUZIA FRANCISCA DOS SANTOS, FRANCISCO BARRETO DE MENEZES LEITE
Acesse em: <https://stc.ite.pe.gov.br/epv/validaDoc.seam> Código do documento: 0b46005b-75a2-4c51-b5b0-d74d3a7de35d

DEMONSTRATIVO DE APLICAÇÕES E INVESTIMENTOS DOS RECURSOS - DAIR

INSTITUICOES CREDENCIADAS/CADASTRADAS

Resumo da Conclusão da

Qualificação do corpo técnico:

Foi averiguado que o corpo técnico possui excelente qualificação técnica e experiência profissional no mercado que pode ser atestada por meio dos questionários DueDiligence e outras informações apresentados pela instituição.

Histórico e experiência de atuação:

O Santander chegou ao Brasil em 1970, com a abertura de um escritório de representação. Em 1997, anunciou a aquisição do Banco Geral do Comércio por R\$ 340 milhões, iniciando um processo de forte crescimento dos negócios no País. E, no ano seguinte, adquiriu o Banco Noroeste S.A. O ano de 2000 foi um dos mais importantes da história do banco no Brasil, com dois grandes negócios. Em janeiro, comprou o Conglomerado Meridional, formado pelos bancos Meridional e Bozano Simonsen, e, em novembro, fez sua maior aquisição na época, ao vencer o leilão de privatização do Banco do Estado de São Paulo S.A. (Banespa), com uma oferta de mais de R\$ 7,5 bilhões. Sete anos depois, o banco participou da maior operação do setor financeiro mundial: a compra, por 71 bilhões de Euros, do banco holandês ABN AMRO pelo consórcio formado pelo Santander e pelos bancos Fortis e RBS. Com isso, o Santander assumiu os bancos Antonvenetta, da Itália (vendido meses depois) e Real. A aquisição do Real representou um salto estratégico nas operações do Santander na América Latina.



DEMONSTRATIVO DE APLICAÇÕES E INVESTIMENTOS DOS RECURSOS - DAIR

INSTITUICOES CREDENCIADAS/CADASTRADAS

Resumo da Conclusão da

Principais categorias de ativos e fundos:

Segundo a instituição as categorias de fundo geridos são Curto Prazo e Referenciado , Cambial, Renda Fixa, Multimercado , Dívida Externa, Ações, FIDC, FIP, FIEE; FII; Fundo de Índice (ETF) e outros.

Volume de recursos sob administração/gestão:



DEMONSTRATIVO DE APLICAÇÕES E INVESTIMENTOS DOS RECURSOS - DAIR

INSTITUIÇÕES CREDENCIADAS/CADASTRADAS

Resumo da Conclusão da

Avaliação da rentabilidade dos fundos sob sua administração/ gestão:

Os fundos sob gestão/administração a instituição possui boa aderência aos benchmarks, liquidez, performance e risco compatível com outras instituições do mercado e instituições credenciadas.

Avaliação dos riscos assumidos pelos fundos sob sua administração/ gestão:

A instituição controla, monitora e mitiga as exposições aos riscos de crédito, mercado e liquidez atendendo às regulamentações internas e externas, bem como, executa ações corretivas e preventivas no que diz respeito a sua atuação no mercado financeiro.



DEMONSTRATIVO DE APLICAÇÕES E INVESTIMENTOS DOS RECURSOS - DAIR

INSTITUIÇÕES CREDENCIADAS/CADASTRADAS

Resumo da Conclusão da Análise

Critérios de análise pré-estabelecidos pelo ente federativo para credenciamento ou alocação de recursos do RPPS:

Os critérios de análise constam em Portaria disponibilizadas no portal institucional e em consonância com as normas vigentes.

Outros critérios:

Análise dos Documentos apresentados: Atos constitutivos, Documentos Fiscais, Documentos técnicos e Documentos Econômicos - financeiros.
Relevância no mercado financeiro nacional.



DEMONSTRATIVO DE APLICAÇÕES E INVESTIMENTOS DOS RECURSOS - DAIR

INSTITUICOES CREDENCIADAS/CADASTRADAS

Identificação do Termo de Análise de

CNPJ:	30822936000169	Razão Social:	BB Gestão de Recursos Distribuidora de Títulos e Valores Mobiliários S.A
Tipo de Instituição:	Administrador de Fundo de Investimento	Descrição:	ATUALIZAÇÕES CADASTRAIS
Número do Termo de Análise de Credenciamento/Cadastramento:	C0117002	Data do Termo de Análise de Credenciamento/Cadastramento:	12/06/2017
Número/Identificação do Processo Administrativo:	1/2017		

Resumo da Conclusão da

Verificação de informações sobre conduta nas operações realizadas no mercado financeiro e restrições que desaconselhem um relacionamento seguro:

A verificação sobre a conduta e restrições realizadas no site da Comissão de Valores Mobiliários(CVM) e Banco Central(BACEN) não apresentou restrições relevantes que impliquem em risco para instituição.

Regularidade Fiscal e Previdenciária:

A verificação dos documentos apresentados pela instituição atestam a regularidade fiscal e previdenciária.



MINISTÉRIO DA PREVIDÊNCIA SOCIAL - MPS

SECRETARIA DE POLÍTICAS DE PREVIDÊNCIA SOCIAL - SPPS

DEPARTAMENTO DOS REGIMES DE PREVIDÊNCIA NO SERVIÇO PÚBLICO - DRPSP



DEMONSTRATIVO DE APLICAÇÕES E INVESTIMENTOS DOS RECURSOS - DAIR

INSTITUIÇÕES CREDENCIADAS/CADASTRADAS

Resumo da Conclusão da

Estrutura da Instituição:

A BB Gestão de Recursos Distribuidora de Títulos e Valores Mobiliários S.A. (BB DTVM S.A.), subsidiária integral do Banco do Brasil S.A., possui autonomia administrativa e estrutura própria de desvinculada ao Banco do Brasil. Assim, possui Conselho de Administração próprio e sua Diretoria Executiva é composta por um Diretor-Presidente e três Diretores Executivos. Possui, ainda, Conselho Fiscal para assegurar a fiscalização dos atos de gestão e o modelo de administração é baseada em decisão colegiada em todos os níveis. Assim, contam com 298 profissionais, dos quais 118 estão envolvidos diretamente nas atividades de gestão de investimentos.

Segregação das Atividades:

Documento Assinado Digitalmente por: LUZIA FRANCISCA DOS SANTOS, FRANCISCO BARRETO DE MENEZES LEITE
Acesse em: <https://etecfpe.gov.br/epv/validaDoc.seam> Código do documento: 0b46005b-75a2-4c51-b5b0-d74d3af7de35d



DEMONSTRATIVO DE APLICAÇÕES E INVESTIMENTOS DOS RECURSOS - DAIR

INSTITUIÇÕES CREDENCIADAS/CADASTRADAS

Resumo da Conclusão da

Qualificação do corpo técnico:

Foi averiguado que o corpo técnico possui excelente qualificação técnica e experiência profissional no mercado que pode ser atestada por meio dos questionários DueDiligence e outras informações apresentados pela instituição.

Histórico e experiência de atuação:

A Gestão de Recursos DTVM S.A., fundada em 1986, atua no mercado financeiro na estruturação, instituição, administração e gestão de fundos, carteiras e clubes de investimentos. Desde 1994 destaca-se como líder nacional na indústria de Administração e Gestão de Fundos de Investimentos em termos de volume de recursos e possui elevado padrão de qualidade processos atestado por certificações de abrangência nacional e internacional.



DEMONSTRATIVO DE APLICAÇÕES E INVESTIMENTOS DOS RECURSOS - DAIR

INSTITUICOES CREDENCIADAS/CADASTRADAS

Resumo da Conclusão da

Principais categorias de ativos e fundos:

A instituição possui um portfólio diversificado composto de fundos Abertos e fechados, Renda Fixa, Curto Prazo, Referenciados DI, Cambiais, Multimercados, Dívida Externa, Ações, Offshore, fundos exclusivos, fundos de previdência e outros.

Volume de recursos sob administração/gestão:



DEMONSTRATIVO DE APLICAÇÕES E INVESTIMENTOS DOS RECURSOS - DAIR

INSTITUIÇÕES CREDENCIADAS/CADASTRADAS

Resumo da Conclusão da

Avaliação da rentabilidade dos fundos sob sua administração/ gestão:

Os fundos sob gestão/administração a instituição possui boa aderência aos benchmarks, liquidez, performance e risco compatível com outras instituições do mercado e instituições credenciadas.

Avaliação dos riscos assumidos pelos fundos sob sua administração/ gestão:

A instituição controla, monitora e mitiga as exposições aos riscos de crédito, mercado e liquidez atendendo às regulamentações internas e externas, bem como, executa ações corretivas e preventivas no que diz respeito a sua atuação no mercado financeiro.



DEMONSTRATIVO DE APLICAÇÕES E INVESTIMENTOS DOS RECURSOS - DAIR

INSTITUIÇÕES CREDENCIADAS/CADASTRADAS

Resumo da Conclusão da Análise

Critérios de análise pré-estabelecidos pelo ente federativo para credenciamento ou alocação de recursos do RPPS:

Os critérios de análise constam em Portaria disponibilizadas no portal institucional e em consonância com as normas vigentes.

Outros critérios:

Análise dos Documentos apresentados: Atos constitutivos, Documentos Fiscais, Documentos técnicos e Documentos Econômicos - financeiros.
Relevância no mercado financeiro nacional.



DEMONSTRATIVO DE APLICAÇÕES E INVESTIMENTOS DOS RECURSOS - DAIR

INSTITUICOES CREDENCIADAS/CADASTRADAS

Identificação do Termo de Análise de

CNPJ:	00000000000191	Razão Social:	BANCO DO BRASIL S/A		
Tipo de Instituição:	Distribuidor	Descrição:	ATUALIZAÇÕES CADASRTRAI		
Número do Termo de Análise de Credenciamento/Cadastramento:	C0117001	Data do Termo de Análise de Credenciamento/Cadastramento:	12/06/2017		
Número/Identificação do Processo Administrativo:	1/2017				

Resumo da Conclusão da

Verificação de informações sobre conduta nas operações realizadas no mercado financeiro e restrições que desaconselhem um relacionamento seguro: A instituição não apresentou restrições ou pendências no mercado financeiro ou as pedências apresentadas nao afetam a sua situação patrimonial.

Regularidade Fiscal e Previdenciária:

A instituição apresentou todos os documentos fiscais e previdenciários solicitados, em conformidade com a legislação vigente e Portaria de Credenciamento do Igarassu Previdência.



DEMONSTRATIVO DE APLICAÇÕES E INVESTIMENTOS DOS RECURSOS - DAIR

INSTITUIÇÕES CREDENCIADAS/CADASTRADAS

Resumo da Conclusão da

Estrutura da Instituição:

O Banco do Brasil S.A., pessoa jurídica de direito privado, sociedade anônima aberta, de economia mista, portanto, o governo federal possui a maioria de suas ações. Possui um grau adequado de governança sendo sua estrutura composta por Conselhos, Presidência, Vices, Diretoria, Superintendência, Agências e diversas outras segmentações.

Segregação das Atividades:

A instituição atende as normas vigentes no mercado bancário brasileiro e nos 23 países que mantém presença atuando de forma segregada nos mercados de pessoa física, jurídica, governo, instituições e outros.



MINISTÉRIO DA PREVIDÊNCIA SOCIAL - MPS

SECRETARIA DE POLÍTICAS DE PREVIDÊNCIA SOCIAL - SPPS

DEPARTAMENTO DOS REGIMES DE PREVIDÊNCIA NO SERVIÇO PÚBLICO - DRPSP



Documento Assinado Digitalmente por: LUZIA FRANCISCA DOS SANTOS, FRANCISCO BARRETO DE MENEZES LEITE
Acesse em: <https://etec.tce.pe.gov.br/epv/validaDoc.seam> Código do documento: 0b46005b-75a2-4c51-b5b0-d74d3a7de35d

DEMONSTRATIVO DE APLICAÇÕES E INVESTIMENTOS DOS RECURSOS - DAIR

INSTITUICOES CREDENCIADAS/CADASTRADAS

Resumo da Conclusão da

Qualificação do corpo técnico:

A equipe técnica apresenta ótimo nível de qualificação, conforme relatórios apresentados e informações disponibilizadas.

Histórico e experiência de atuação:

O Banco do Brasil é uma das maiores e mais antigas instituições financeiras do país e possui um histórico de mais de 200 anos de histórica e excelente atuação no mercado nacional e internacional, portanto, ótimo rating mesurado pelas principais agências de classificação.



DEMONSTRATIVO DE APLICAÇÕES E INVESTIMENTOS DOS RECURSOS - DAIR

INSTITUICOES CREDENCIADAS/CADASTRADAS

Resumo da Conclusão da

Principais categorias de ativos e fundos:

O Banco do Brasil é o distribuidor de todos os fundos da BB DTVM (Empresa do Conglomerado Banco do Brasil S.A.), através de suas agências, além de alguns fundos de terceiros em que a BB DTVM atua como administrador. Desta forma, a BB DTVM possui um portfólio diversificado fundos Abertos, de Renda Fixa, Curto Prazo, Referenciados DI, Cambiais, Multimercados, Previdência, Dívida Externa, Ações, Exclusivos, Offshore, outros.

Volume de recursos sob administração/gestão:

Volume informado conforme o Raking Ambima gestor/ administrador do qual o mesmo é distribuidor.



DEMONSTRATIVO DE APLICAÇÕES E INVESTIMENTOS DOS RECURSOS - DAIR

INSTITUIÇÕES CREDENCIADAS/CADASTRADAS

Resumo da Conclusão da

Avaliação da rentabilidade dos fundos sob sua administração/ gestão:

Avaliação realizada nos fundos dos Gestores/Administradores do qual o mesmo é distribuidor.

Avaliação dos riscos assumidos pelos fundos sob sua administração/ gestão:

Avaliação realizada nos fundos dos Gestores/Administradores do qual o mesmo é distribuidor.



MINISTÉRIO DA PREVIDÊNCIA SOCIAL - MPS

SECRETARIA DE POLÍTICAS DE PREVIDÊNCIA SOCIAL - SPPS

DEPARTAMENTO DOS REGIMES DE PREVIDÊNCIA NO SERVIÇO PÚBLICO - DRPSP



Documento Assinado Digitalmente por: LUZIA FRANCISCA DOS SANTOS, FRANCISCO BARRETO DE MENEZES LEITE
Acesse em: <https://etec.tce.pe.gov.br/epv/validaDoc.seam> Código do documento: 0b46005b-75a2-4c51-b5b0-d74d3a7de35d

DEMONSTRATIVO DE APLICAÇÕES E INVESTIMENTOS DOS RECURSOS - DAIR

INSTITUIÇÕES CREDENCIADAS/CADASTRADAS

Resumo da Conclusão da Análise

Critérios de análise pré-estabelecidos pelo ente federativo para credenciamento ou alocação de recursos do RPPS:

Os critérios de análise constam em Portaria disponibilizadas no portal institucional e em consonância com as normas vigentes.

Outros critérios:

Análise dos Documentos apresentados: Atos constitutivos, Documentos Fiscais, Documentos técnicos e Documentos Econômicos - financeiros.
Relevância no mercado financeiro nacional.



DEMONSTRATIVO DE APLICAÇÕES E INVESTIMENTOS DOS RECURSOS - DAIR

INSTITUICOES CREDENCIADAS/CADASTRADAS

Identificação do Termo de Análise de

CNPJ:	00360305000104	Razão Social:	CAIXA ECONOMICA FEDERAL
Tipo de Instituição:	Administrador de Fundo de Investimento	Descrição:	ATUALIZAÇÕES CADASTRASIS
Número do Termo de Análise de Credenciamento/Cadastramento:	C0117005	Data do Termo de Análise de Credenciamento/Cadastramento:	12/06/2017
Número/Identificação do Processo Administrativo:	1/2017		

Resumo da Conclusão da

Verificação de informações sobre conduta nas operações realizadas no mercado financeiro e restrições que desaconselhem um relacionamento seguro:

A verificação sobre a conduta e restrições realizadas no site da Comissão de Valores Mobiliários(CVM) e Banco Central(BACEN) não apresentou restrições relevantes que impliquem em risco para instituição.

Regularidade Fiscal e Previdenciária:

A verificação dos documentos apresentados pela instituição atestam a regularidade fiscal e previdenciária.



MINISTÉRIO DA PREVIDÊNCIA SOCIAL - MPS

SECRETARIA DE POLÍTICAS DE PREVIDÊNCIA SOCIAL - SPPS

DEPARTAMENTO DOS REGIMES DE PREVIDÊNCIA NO SERVIÇO PÚBLICO - DRPSP



Documento Assinado Digitalmente por: LUZIA FRANCISCA DOS SANTOS, FRANCISCO BARRETO DE MENEZES LEITE
Acesse em: <https://stc.itec.pe.gov.br/epy/validaDoc.seam> Código do documento: 0b46005b-75a2-4c51-b5b0-d74d3af7de35d

DEMONSTRATIVO DE APLICAÇÕES E INVESTIMENTOS DOS RECURSOS - DAIR

INSTITUICOES CREDENCIADAS/CADASTRADAS

Resumo da Conclusão da

Estrutura da Instituição:

A gestão de recursos de terceiros é efetuada pela VITER que está estruturada como uma vice-presidência da CAIXA, dispondo de uma Diretoria Executiva, uma Superintendência responsável desenvolvimento e manutenção de produtos para ativos de terceiros, administração fiduciária, monitoramento estratégico do mercado e pelo suporte ao relacionamento com clientes institucionais e grandes empresas e estrutura de governança própria por meio de órgãos colegiados e deliberativos

Segregação das Atividades:

A instituição segrega suas atividades estabelecendo a Viter como vice – previdência separada e não integrante do Conselho Diretor da CAIXA. Assim, procura mitigar eventuais situações de conflito de interesse por meio de estruturas de governança separada e comitês independente para a gestão dos recursos de terceiros.



MINISTÉRIO DA PREVIDÊNCIA SOCIAL - MPS

SECRETARIA DE POLÍTICAS DE PREVIDÊNCIA SOCIAL - SPPS

DEPARTAMENTO DOS REGIMES DE PREVIDÊNCIA NO SERVIÇO PÚBLICO - DRPSP



Documento Assinado Digitalmente por: LUZIA FRANCISCA DOS SANTOS, FRANCISCO BARRETO DE MENEZES LEITE
Acesse em: <https://etce.itec.pe.gov.br/epv/validaDoc.seam> Código do documento: 0b46005b-75a2-4c51-b5b0-d74d3a7a7de35d

DEMONSTRATIVO DE APLICAÇÕES E INVESTIMENTOS DOS RECURSOS - DAIR

INSTITUICOES CREDENCIADAS/CADASTRADAS

Resumo da Conclusão da

Qualificação do corpo técnico:

Foi averiguado que o corpo técnico possui excelente qualificação técnica e experiência profissional no mercado que pode ser atestada por meio dos questionários DueDiligence e outras informações apresentados pela instituição.

Histórico e experiência de atuação:

onômica Federal (CAIXA), instituição financeira sob a forma de empresa pública, foi criada em 12 de janeiro de 1861 quando Dom Pedro II assinou o Decreto nº 2.723, que fundou a Caixa Econômica da Corte. Diversas mudanças em sua estrutura foram efetuadas, dentre elas a unificação das Caixas Econômicas Estaduais. A CAIXA encontra-se devidamente registrada perante a Comissão de Valores Mobiliários (CVM) e autorizada para a prestação dos serviços de administração de carteira de valores mobiliários, conforme Ato Declaratório CVM nº. 3.241, de 04 de janeiro de 1995. Essa atividade é exercida na CAIXA por meio de sua Vice-Presidência de Gestão de Ativos de Terceiros (VITER). A atividade de administração fiduciária e gestão de recursos de terceiros iniciou-se em 1991. Desde 1998, a VITER, de acordo com o estatuto da CAIXA, atua de maneira segregada das atividades que envolvam recursos próprios da Instituição, garantindo transparência, independência, exclusividade de atuação e conduta ética na administração e gestão de recursos de terceiros. Em fevereiro de 2017, a VITER figurava como o 4º maior administrador de fundos do Brasil, de acordo com o Ranking de Administração de Fundos de Investimento ANBIMA, com mais de R\$ 293 bilhões de reais em ativos sob administração, que representa aproximadamente 8,08% da indústria de fundos



MINISTÉRIO DA PREVIDÊNCIA SOCIAL - MPS

SECRETARIA DE POLÍTICAS DE PREVIDÊNCIA SOCIAL - SPPS

DEPARTAMENTO DOS REGIMES DE PREVIDÊNCIA NO SERVIÇO PÚBLICO - DRPSP



Documento Assinado Digitalmente por: LUZIA FRANCISCA DOS SANTOS, FRANCISCO BARRETO DE MENEZES LEITE
Acesse em: <https://etec.itec.pe.gov.br/epv/validaDoc.seam> Código do documento: 0b46005b-75a2-4c51-b5b0-d74d3a7de35d

DEMONSTRATIVO DE APLICAÇÕES E INVESTIMENTOS DOS RECURSOS - DAIR

INSTITUIÇÕES CREDENCIADAS/CADASTRADAS

Resumo da Conclusão da

Principais categorias de ativos e fundos:

A instituição gere mais de 445 fundos por meio da VITER nas seguintes categorias :curto prazo e referenciado , cambial, renda fixa, multimercado , dívida externa, ações, FIDC, FIP, FIEE, FII, fundo de índice (ETF), fundos mútuos de privatização – FGTS, outros

Volume de recursos sob administração/gestão:



DEMONSTRATIVO DE APLICAÇÕES E INVESTIMENTOS DOS RECURSOS - DAIR

INSTITUIÇÕES CREDENCIADAS/CADASTRADAS

Resumo da Conclusão da

Avaliação da rentabilidade dos fundos sob sua administração/ gestão:

Os fundos sob gestão/administração da Caixa Econômica Federal possui boa aderência aos benchmarks, liquidez, performance e risco compatível com outras instituições do mercado e instituições credenciadas.

Avaliação dos riscos assumidos pelos fundos sob sua administração/ gestão:

A instituição controla, monitora e mitiga as exposições aos riscos de crédito, mercado e liquidez atendendo às regulamentações internas e externas, bem como, executa ações corretivas e preventivas no que diz respeito a sua atuação no mercado financeiro.



DEMONSTRATIVO DE APLICAÇÕES E INVESTIMENTOS DOS RECURSOS - DAIR

INSTITUIÇÕES CREDENCIADAS/CADASTRADAS

Resumo da Conclusão da Análise

Critérios de análise pré-estabelecidos pelo ente federativo para credenciamento ou alocação de recursos do RPPS:

Os critérios de análise constam em Portaria disponibilizadas no portal institucional e em consonância com as normas vigentes.

Outros critérios:

Análise dos Documentos apresentados: Atos constitutivos, Documentos Fiscais, Documentos técnicos e Documentos Econômicos - financeiros.
Relevância no mercado financeiro nacional.



MINISTÉRIO DA PREVIDÊNCIA SOCIAL - MPS

SECRETARIA DE POLÍTICAS DE PREVIDÊNCIA SOCIAL - SPPS

DEPARTAMENTO DOS REGIMES DE PREVIDÊNCIA NO SERVIÇO PÚBLICO - DRPSP



Documento Assinado Digitalmente por: LUZIA FRANCISCA DOS SANTOS FRANCISCO BARRETO DE MENEZES LEITE
Acesse em: https://etecfice.pe.gov.br/epj/va/8648128 Doc: sem Código do documento: 00-60050-75a2-4c51-b5100174d3d7de35d

DEMONSTRATIVO DE APLICAÇÕES E INVESTIMENTOS DOS RECURSOS - DAIR

FUNDOS DE INVESTIMENTO ANALISADOS		
Instituição:	90.400.888/0001-42 - Banco Santander Brasil S/A	Número do Termo de Análise de Credenciamento/Cadastramento:
Segmento:	Renda Fixa	Tipo de Ativo: FI 100% títulos TN - Art. 7º, I, b
CNPJ do Fundo de Investimento Analisado:	11180607000117	Nome do Fundo de Investimento Analisado: SANTANDER FIC IMA B TIT PUB RF LP
Data da Análise:	08/06/2017	
Conclusão da Análise do Fundo:	O fundo possui patrimônio suficiente para suportar aplicação visando a diversificação da carteira de investimentos e respeitando os limites da Resolução CMN 3.922/2010 e 4.392/2014 e outras disposições normatizadoras e reguladoras, bem como atende os requisitos para o credenciamento no Igarassu Previdência. Além disso, apresenta benchmark compatível com metas de rentabilidades institucionais e parâmetros técnicos de risco e performance semelhantes com outras classes de fundos do mercado e fundos credenciados.	
Instituição:	30.822.936/0001-69 - BB Gestão de Recursos Distribuidora de Títulos e Valores Mobiliários S.A	Número do Termo de Análise de Credenciamento/Cadastramento:
Segmento:	Renda Fixa	Tipo de Ativo: FI 100% títulos TN - Art. 7º, I, b
CNPJ do Fundo de Investimento Analisado:	13322205000135	Nome do Fundo de Investimento Analisado: BB PREVIDENCIÁRIO RENDA FIXA IDKA2 TÍTULOS PÚBLICOS FUNDO DE INVESTIMENTO
Data da Análise:	06/06/2017	
Conclusão da Análise do Fundo:	O fundo possui patrimônio suficiente para suportar aplicação visando a diversificação da carteira de investimentos e respeitando os limites da Resolução CMN 3.922/2010 e 4.392/2014 e outras disposições normatizadoras e reguladoras, bem como atende os requisitos para o credenciamento no Igarassu Previdência. Além disso, apresenta benchmark compatível com metas de rentabilidades institucionais e parâmetros técnicos de risco e performance semelhantes com outras classes de fundos do mercado e fundos credenciados.	
Instituição:	90.400.888/0001-42 - Banco Santander Brasil S/A	Número do Termo de Análise de Credenciamento/Cadastramento:
Segmento:	Renda Fixa	Tipo de Ativo: FI de Renda Fixa - Art. 7º, IV, a
CNPJ do Fundo de Investimento Analisado:	06095438000187	Nome do Fundo de Investimento Analisado: SANTANDER FIC FI INSTITUCIONAL RF
Data da Análise:	09/06/2017	
Conclusão da Análise do Fundo:	O fundo possui patrimônio suficiente para suportar aplicação visando a diversificação da carteira de investimentos e respeitando os limites da Resolução CMN 3.922/2010 e 4.392/2014 e outras disposições normatizadoras e reguladoras, bem como atende os requisitos para o credenciamento no Igarassu Previdência. Além disso, apresenta benchmark compatível com metas de rentabilidades institucionais e parâmetros técnicos de risco e performance semelhantes com outras classes de fundos do mercado e fundos credenciados.	
Instituição:	30.822.936/0001-69 - BB Gestão de Recursos Distribuidora de Títulos e Valores Mobiliários S.A	Número do Termo de Análise de Credenciamento/Cadastramento:
Segmento:	Renda Fixa	Tipo de Ativo: FI 100% títulos TN - Art. 7º, I, b
CNPJ do Fundo de Investimento Analisado:	07442078000105	Nome do Fundo de Investimento Analisado: BB PREVIDENCIÁRIO RENDA FIXA IMA-B TÍTULOS PÚBLICOS FUNDO DE INVESTIMENTO
Data da Análise:	07/06/2017	
Conclusão da Análise do Fundo:	O fundo possui patrimônio suficiente para suportar aplicação visando a diversificação da carteira de investimentos e respeitando os limites da Resolução CMN 3.922/2010 e 4.392/2014 e outras disposições normatizadoras e reguladoras, bem como atende os requisitos para o credenciamento no Igarassu Previdência. Além disso, apresenta benchmark compatível com metas de rentabilidades institucionais e parâmetros técnicos de risco e performance semelhantes com outras classes de fundos do mercado e fundos credenciados.	



DEMONSTRATIVO DE APLICAÇÕES E INVESTIMENTOS DOS RECURSOS - DAIR

FUNDOS DE INVESTIMENTO ANALISADOS		
Instituição:	00.360.305/0001-04 - CAIXA ECONOMICA FEDERAL	Número do Termo de Análise de Credenciamento/Cadastramento:
Segmento:	Renda Fixa	Tipo de Ativo: FI de Renda Fixa - Art. 7º, IV, a
CNPJ do Fundo de Investimento Analisado:	03737206000197	Nome do Fundo de Investimento Analisado:FUNDO DE INVESTIMENTO CAIXA BRASIL RENDA FIXA REFERENCIADO DI LONGO PRAZO
Data da Análise:	05/06/2017	
Conclusão da Análise do Fundo:	O fundo possui patrimônio suficiente para suportar aplicação visando a diversificação da carteira de investimentos e respeitando os limites da Resolução CMN 3.922/2010 e 4.392/2014 e outras disposições normatizadoras e reguladoras, bem como atende os requisitos para o credenciamento no Igarassu Previdência. Além disso, apresenta benchmark compatível com metas de rentabilidades institucionais e parâmetros técnicos de risco e performance semelhantes com outras classes de fundos do mercado e fundos credenciados.	
Instituição:	90.400.888/0001-42 - Banco Santander Brasil S/A	Número do Termo de Análise de Credenciamento/Cadastramento:
Segmento:	Renda Fixa	Tipo de Ativo: FI 100% títulos TN - Art. 7º, I, b
CNPJ do Fundo de Investimento Analisado:	14504578000190	Nome do Fundo de Investimento Analisado:SANTANDER FUNDO DE INVESTIMENTO EM COTAS DE FUNDOS DE INVESTIMENTO IMA-B INSTITUCIONAL TP RF LP
Data da Análise:	05/06/2017	
Conclusão da Análise do Fundo:	O fundo possui patrimônio suficiente para suportar aplicação visando a diversificação da carteira de investimentos e respeitando os limites da Resolução CMN 3.922/2010 e 4.392/2014 e outras disposições normatizadoras e reguladoras, bem como atende os requisitos para o credenciamento no Igarassu Previdência. Além disso, apresenta benchmark compatível com metas de rentabilidades institucionais e parâmetros técnicos de risco e performance semelhantes com outras classes de fundos do mercado e fundos credenciados.	
Instituição:	30.822.936/0001-69 - BB Gestão de Recursos Distribuidora de Títulos e Valores Mobiliários S.A	Número do Termo de Análise de Credenciamento/Cadastramento:
Segmento:	Renda Fixa	Tipo de Ativo: FI 100% títulos TN - Art. 7º, I, b
CNPJ do Fundo de Investimento Analisado:	13327340000173	Nome do Fundo de Investimento Analisado:BB PREVIDENCIÁRIO RENDA FIXA IMA-B5+ TÍTULOS PÚBLICOS FUNDO DE INVESTIMENTO
Data da Análise:	05/06/2017	
Conclusão da Análise do Fundo:	O fundo possui patrimônio suficiente para suportar aplicação visando a diversificação da carteira de investimentos e respeitando os limites da Resolução CMN 3.922/2010 e 4.392/2014 e outras disposições normatizadoras e reguladoras, bem como atende os requisitos para o credenciamento no Igarassu Previdência. Além disso, apresenta benchmark compatível com metas de rentabilidades institucionais e parâmetros técnicos de risco e performance semelhantes com outras classes de fundos do mercado e fundos credenciados.	
Instituição:	00.360.305/0001-04 - CAIXA ECONOMICA FEDERAL	Número do Termo de Análise de Credenciamento/Cadastramento:
Segmento:	Renda Fixa	Tipo de Ativo: FI 100% títulos TN - Art. 7º, I, b
CNPJ do Fundo de Investimento Analisado:	11060913000110	Nome do Fundo de Investimento Analisado:FUNDO DE INVESTIMENTO CAIXA BRASIL IMA-B 5 TÍTULOS PÚBLICOS RENDA FIXA LONGO PRAZO
Data da Análise:	06/06/2017	
Conclusão da Análise do Fundo:	O fundo possui patrimônio suficiente para suportar aplicação visando a diversificação da carteira de investimentos e respeitando os limites da Resolução CMN 3.922/2010 e 4.392/2014 e outras disposições normatizadoras e reguladoras, bem como atende os requisitos para o credenciamento no Igarassu Previdência. Além disso, apresenta benchmark compatível com metas de rentabilidades institucionais e parâmetros técnicos de risco e performance semelhantes com outras classes de fundos do mercado e fundos credenciados.	



Documento Assinado Digitalmente por: LIZI ARIANA COSTA DIAS SANTOS FERREIRA COELHO ARIANA FERREIRA MENDES FERREIRA
 Acesse em: https://stc.ucef.gov.br/ep/validarDocumento?codigoDocumento=065005075143094147474381

DEMONSTRATIVO DE APLICAÇÕES E INVESTIMENTOS DOS RECURSOS - DAIR

CARTEIRA DE INVESTIMENTOS								
SEGMENTO	TIPO DE ATIVO	LIMITE DA RESOLUÇÃO CMN %	FUNDO / PLANO CONSTITUÍDO	CARTEIRA ADMINISTRADA	IDENTIFICAÇÃO DO ATIVO	INDEXADOR / ÍNDICE DE REFERÊNCIA	QUANTIDADE	% DE RECURSOS DO RPPS
							VALOR ATUAL ATIVO	VALOR ATUAL DO PATRIMÔNIO LÍQUIDO DO FUNDO
							VALOR TOTAL ATUAL	% PATRIMÔNIO LÍQUIDO DO FUNDO
Renda Fixa	FI 100% títulos TN	99,99	PLANO FINANCEIRO		11.180.607/0001-17 - SANTANDER FIC IMA B TIT PUB RF LP	IMA-B	597,6598290000	
							R\$ 243,6241655000	R\$ 58.931.166,9600000000
							R\$ 145.604,3800000000	
Renda Fixa	FI 100% títulos TN	99,99	PLANO PREVIDENCIÁRIO		11.180.607/0001-17 - SANTANDER FIC IMA B TIT PUB RF LP	IMA-B	6065,8535260000	
							R\$ 243,6241655000	R\$ 58.931.166,9600000000
							R\$ 1.477.788,5000000000	
Renda Fixa	FI 100% títulos TN	99,99	PLANO FINANCEIRO		10.740.658/0001-93 - FUNDO DE INVESTIMENTO CAIXA BRASIL IMA-B TÍTULOS PÚBLICOS RENDA FIXA LONGO PRAZO	IMA-B	6465170,3423170000	
							R\$ 2,3569820000	R\$ 5.524.451.010,5200000000
							R\$ 15.238.290,1200000000	
Renda Fixa	FI 100% títulos TN	99,99	PLANO FINANCEIRO		19.768.733/0001-07 - FUNDO DE INVESTIMENTO CAIXA BRASIL 2018 II TÍTULOS PÚBLICOS RENDA FIXA	IMA-B	3000000,0000000000	
							R\$ 1,1925340000	R\$ 3.187.083.473,2100000000
							R\$ 3.577.602,0000000000	
Renda Fixa	FI 100% títulos TN	99,99	PLANO FINANCEIRO		07.442.078/0001-05 - BB PREVIDENCIÁRIO RENDA FIXA IMA-B TÍTULOS PÚBLICOS FUNDO DE INVESTIMENTO	IMA-B	1958494,7860420000	
							R\$ 4,1725618600	R\$ 5.550.821.587,5100000000
							R\$ 8.171.940,6500000000	
Renda Fixa	FI 100% títulos TN	99,99	PLANO FINANCEIRO		13.327.340/0001-73 - BB PREVIDENCIÁRIO RENDA FIXA IMA-B5+ TÍTULOS PÚBLICOS FUNDO DE INVESTIMENTO	IMA-B 5+	3834693,8959630000	
							R\$ 2,1264025740	R\$ 1.814.992.201,5500000000
							R\$ 8.154.102,9700000000	
Renda Fixa	FI 100% títulos TN	99,99	PLANO FINANCEIRO		13.322.205/0001-35 - BB PREVIDENCIÁRIO RENDA FIXA IDKA2 TÍTULOS PÚBLICOS FUNDO DE INVESTIMENTO	IDKA	1328170,0618100000	
							R\$ 2,0745919200	R\$ 5.093.378.217,1800000000
							R\$ 2.755.410,8800000000	0,05
Renda Fixa	FI 100% títulos TN	99,99	PLANO FINANCEIRO		10.577.503/0001-88 - FUNDO DE INVESTIMENTO CAIXA BRASIL IMA-B 5+ TÍTULOS PÚBLICOS RENDA FIXA LONGO PRAZO	IMA-B 5+	6038057,9281520000	19,14
							R\$ 1,6791430000	R\$ 1.604.031.069,7600000000
							R\$ 10.138.762,7000000000	0,63



Documento Assinado Digitalmente por: LUZIA FRANCESCA DOS SANTOS BRASILEIRO GARRIDO MENEZES
 Acesse em: https://stc.cef.br/portal/validarDocumento.aspx?CodigoDocumento=0660050-752-4c51-b309d74d3a7de381

DEMONSTRATIVO DE APLICAÇÕES E INVESTIMENTOS DOS RECURSOS - DAIR

CARTEIRA DE INVESTIMENTOS								
SEGMENTO	TIPO DE ATIVO	LIMITE DA RESOLUÇÃO CMN %	FUNDO / PLANO CONSTITUÍDO	CARTEIRA ADMINISTRADA	IDENTIFICAÇÃO DO ATIVO	INDEXADOR / ÍNDICE DE REFERÊNCIA	QUANTIDADE	% DE RECURSOS DO RPPS
							VALOR ATUAL ATIVO	VALOR ATUAL DO PATRIMÔNIO LÍQUIDO DO FUNDO
							VALOR TOTAL ATUAL	% PATRIMÔNIO LÍQUIDO DO FUNDO
Sub-total por Tipo de Ativo	FI 100% títulos TN						22.631.250,53	
							R\$ 49.659.502,20	
Renda Fixa	FI de Renda Fixa	30,00	TAXA DE ADMINISTRAÇÃO		06.095.438/0001-87 - SANTANDER FIC FI INSTITUCIONAL RF	Outros (especificar)	1975.6343670000	
							R\$ 437,8124771000	R\$ 790.003.831,4400000000
							R\$ 864.957,3800000000	
Renda Fixa	FI de Renda Fixa	30,00	PLANO FINANCEIRO		19.303.795/0001-35 - BB PREVIDENCIÁRIO RENDA FIXA TÍTULOS PÚBLICOS IPCA III FUNDO DE INVESTIMENTO	IPCA	1261438,0298850000	
							R\$ 1,5562528900	R\$ 1.040.418.900,1200000000
							R\$ 1.963.116,5800000000	
Renda Fixa	FI de Renda Fixa	30,00	PLANO PREVIDENCIÁRIO		06.095.438/0001-87 - SANTANDER FIC FI INSTITUCIONAL RF	CDI	319,5204930000	
							R\$ 437,8124771000	R\$ 790.003.831,4400000000
							R\$ 139.890,0600000000	
Sub-total por Tipo de Ativo	FI de Renda Fixa						1.263.733,18	
							R\$ 2.967.964,02	
Sub-total por Segmento							23894983,7123840000	
							R\$ 52.627.466,22	
Disponibilidades Financeiras					1361 / 15.527-6 - 1 Banco do Brasil S.A.		1,0000000000	
							R\$ 6.209,0600000000	
							R\$ 6.209,0600000000	
Disponibilidades Financeiras					2191 / 65-0 - 104 Caixa Econômica Federal		1,0000000000	0,03
							R\$ 17.090,1300000000	
							R\$ 17.090,1300000000	



DEMONSTRATIVO DE APLICAÇÕES E INVESTIMENTOS DOS RECURSOS - DAIR

CARTEIRA DE INVESTIMENTOS								
SEGMENTO	TIPO DE ATIVO	LIMITE DA RESOLUÇÃO CMN %	FUNDO / PLANO CONSTITUÍDO	CARTEIRA ADMINISTRADA	IDENTIFICAÇÃO DO ATIVO	INDEXADOR / ÍNDICE DE REFERÊNCIA	QUANTIDADE	% DE RECURSOS DO RPPS
							VALOR ATUAL ATIVO	VALOR ATUAL DO PATRIMÔNIO LÍQUIDO DO FUNDO
							VALOR TOTAL ATUAL	% PATRIMÔNIO LÍQUIDO DO FUNDO
Disponibilidades Financeiras					4025 / 13.000.095-5 - 33 Banco Santander (Brasil) S.A.		1,0000000000	
							R\$ 305.107,2000000000	
							R\$ 305.107,2000000000	
Disponibilidades Financeiras					4025 / 13.000.104-2 - 33 Banco Santander (Brasil) S.A.		1,0000000000	
							R\$ 9.249,0100000000	
							R\$ 9.249,0100000000	
Disponibilidades Financeiras					4025 / 45.000.002-6 - 33 Banco Santander (Brasil) S.A.		1,0000000000	
							R\$ 192,1800000000	
							R\$ 192,1800000000	
Sub-total por Segmento							5,0000000000	
							R\$ 337.847,58	

TOTAL DE RECURSOS DO RPPS PARA CÔMPUTO DOS LIMITES: R\$ 52.965.313,80

TOTAL GERAL DE RECURSOS DO RPPS: R\$ 52.965.313,80



DEMONSTRATIVO DE APLICAÇÕES E INVESTIMENTOS DOS RECURSOS - DAIR

APLICAÇÕES E RESGATES					
Nº da APR	Tipo da Operação	Data da Operação	Data de Liquidação	Quantidade	Valor da Operação
A1706001	Resgate / Venda	06/02/2016		373.5368770000	R\$ 90.000,00
A1706002	Nova Aplicação em Ativo Mantido na Carteira	09/06/2017		2923.5577480000	R\$ 704.000,00
A1706007	Resgate / Venda	28/06/2017		724161.6722000000	R\$ 1.500.000,00
A1706003	Nova Aplicação em Ativo Mantido na Carteira	09/06/2017		183.7767610000	R\$ 80.000,00
A1706004	Resgate / Venda	22/06/2017		91.5799980000	R\$ 40.000,00
A1706005	Nova Aplicação em Ativo Mantido na Carteira	09/06/2017		71.2134950000	R\$ 31.000,00
A1706006	Nova Aplicação em Ativo Mantido na Carteira	27/06/2017		59.4614110000	R\$ 26.000,00



DEMONSTRATIVO DE APLICAÇÕES E INVESTIMENTOS DOS RECURSOS - DAIR

PORTFÓLIO										
SEGMENTO	TIPO DE ATIVO	LIMITE RESOLUÇÃO CMN (%)	LIMITE INFERIOR (%)	ESTRATÉGIA ALVO (%)	LIMITE SUPERIOR (%)	FUNDO / PLANO CONSTITUÍDO	CARTEIRA ADMINISTRADA	IDENTIFICAÇÃO DO ATIVO	INDEXADO / ÍNDICE DE REFERÊNCIA	
Renda Fixa	FI 100% títulos TN	99.99				PLANO FINANCEIRO		11.180.607/0001-17 - SANTANDER FIC IMA B TIT PUB RF LP	IMA-B	
		Quantidade		Valor Ativo		Valor Total		% Recursos RPPS		
Mês Atual		597.6598290000		R\$ 243,62		R\$ 145.604,38		0,00 %		
Mês Anterior		971.1967060000		R\$ 243,32		R\$ 236.307,26		0,00 %		
AVALIAÇÃO DO DESEMPENHO E EVOLUÇÃO DAS APLICAÇÕES (Mês Atual x Mês Anterior)								COMPOSIÇÃO DA CARTEIRA (PRAZO)		
RENTABILIDADE DO ATIVO (%)	EVOLUÇÃO DA APLICAÇÃO (%)	VARIÇÃO PATRIMONIAL	RENTABILIDADE LÍQUIDA ESTIMADA NO MÊS (%)	VARIÇÃO PERCENTUAL DO ÍNDICE DE REFERÊNCIA (%)	CONTRIBUIÇÃO EM RELAÇÃO AO ÍNDICE DE REFERÊNCIA/ OU DESEMPENHO DO FUNDO COMO % DO ÍNDICE DE REFERÊNCIA		PRAZO MÉDIO DA CARTEIRA DE TÍTULOS DO FUNDO (EM MESES (30) DIAS) NO ÚLTIMO DIA ÚTIL DO MÊS			
10.013,00 %	6.162,00 %									
SEGMENTO	TIPO DE ATIVO	LIMITE RESOLUÇÃO CMN (%)	LIMITE INFERIOR (%)	ESTRATÉGIA ALVO (%)	LIMITE SUPERIOR (%)	FUNDO / PLANO CONSTITUÍDO	CARTEIRA ADMINISTRADA	IDENTIFICAÇÃO DO ATIVO	INDEXADO / ÍNDICE DE REFERÊNCIA	
Renda Fixa	FI 100% títulos TN	99.99				PLANO PREVIDENCIÁRIO		11.180.607/0001-17 - SANTANDER FIC IMA B TIT PUB RF LP	IMA-B	
		Quantidade		Valor Ativo		Valor Total		% Recursos RPPS		
Mês Atual		6065.8535260000		R\$ 243,62		R\$ 1.477.788,50		3,00 %		
Mês Anterior		3142.2957780000		R\$ 243,32		R\$ 764.569,44		1,00 %		
AVALIAÇÃO DO DESEMPENHO E EVOLUÇÃO DAS APLICAÇÕES (Mês Atual x Mês Anterior)								COMPOSIÇÃO DA CARTEIRA (PRAZO)		
RENTABILIDADE DO ATIVO (%)	EVOLUÇÃO DA APLICAÇÃO (%)	VARIÇÃO PATRIMONIAL	RENTABILIDADE LÍQUIDA ESTIMADA NO MÊS (%)	VARIÇÃO PERCENTUAL DO ÍNDICE DE REFERÊNCIA (%)	CONTRIBUIÇÃO EM RELAÇÃO AO ÍNDICE DE REFERÊNCIA/ OU DESEMPENHO DO FUNDO COMO % DO ÍNDICE DE REFERÊNCIA		PRAZO MÉDIO DA CARTEIRA DE TÍTULOS DO FUNDO (EM MESES (30) DIAS) NO ÚLTIMO DIA ÚTIL DO MÊS			
10.013,00 %	19.328,00 %									



DEMONSTRATIVO DE APLICAÇÕES E INVESTIMENTOS DOS RECURSOS - DAIR

SEGMENTO	TIPO DE ATIVO	LIMITE RESOLUÇÃO CMN (%)	LIMITE INFERIOR (%)	ESTRATÉGIA ALVO (%)	LIMITE SUPERIOR (%)	FUNDO / PLANO CONSTITUÍDO	CARTEIRA ADMINISTRADA	IDENTIFICAÇÃO DO ATIVO	INDEXADO / ÍNDICE DE REFERÊNCIA
Renda Fixa	FI 100% títulos TN	99.99				PLANO FINANCEIRO		10.740.658/0001-93 - FUNDO DE INVESTIMENTO CAIXA BRASIL IMA-B TÍTULOS PÚBLICOS RENDA FIXA LONGO PRAZO	IMA-B

	Quantidade	Valor Ativo	Valor Total	% Recursos RPPS
Mês Atual	6465170.3423170000	R\$ 2,36	R\$ 15.238.290,12	29,00 %
Mês Anterior	6465170.3423170000	R\$ 2,35	R\$ 15.215.500,40	28,00 %

AVALIAÇÃO DO DESEMPENHO E EVOLUÇÃO DAS APLICAÇÕES (Mês Atual x Mês Anterior)						COMPOSIÇÃO DA CARTEIRA (PRAZO)
RENTABILIDADE DO ATIVO (%)	EVOLUÇÃO DA APLICAÇÃO (%)	VARIAÇÃO PATRIMONIAL	RENTABILIDADE LÍQUIDA ESTIMADA NO MÊS (%)	VARIAÇÃO PERCENTUAL DO ÍNDICE DE REFERÊNCIA (%)	CONTRIBUIÇÃO EM RELAÇÃO AO ÍNDICE DE REFERÊNCIA/ OU DESEMPENHO DO FUNDO COMO % DO ÍNDICE DE REFERÊNCIA	PRAZO MÉDIO DA CARTEIRA DE TÍTULOS DO FUNDO (EM MESES (30 DIAS) NO ÚLTIMO DIA ÚTIL DO MÊS
10.015,00 %	10.015,00 %					

SEGMENTO	TIPO DE ATIVO	LIMITE RESOLUÇÃO CMN (%)	LIMITE INFERIOR (%)	ESTRATÉGIA ALVO (%)	LIMITE SUPERIOR (%)	FUNDO / PLANO CONSTITUÍDO	CARTEIRA ADMINISTRADA	IDENTIFICAÇÃO DO ATIVO	INDEXADO / ÍNDICE DE REFERÊNCIA
Renda Fixa	FI 100% títulos TN	99.99				PLANO FINANCEIRO		19.768.733/0001-07 - FUNDO DE INVESTIMENTO CAIXA BRASIL 2018 II TÍTULOS PÚBLICOS RENDA FIXA	IMA-B

	Quantidade	Valor Ativo	Valor Total	% Recursos RPPS
Mês Atual	3000000.0000000000	R\$ 1,19	R\$ 3.577.602,00	7,00 %
Mês Anterior	3000000.0000000000	R\$ 1,19	R\$ 3.557.502,00	7,00 %

AVALIAÇÃO DO DESEMPENHO E EVOLUÇÃO DAS APLICAÇÕES (Mês Atual x Mês Anterior)						COMPOSIÇÃO DA CARTEIRA (PRAZO)
RENTABILIDADE DO ATIVO (%)	EVOLUÇÃO DA APLICAÇÃO (%)	VARIAÇÃO PATRIMONIAL	RENTABILIDADE LÍQUIDA ESTIMADA NO MÊS (%)	VARIAÇÃO PERCENTUAL DO ÍNDICE DE REFERÊNCIA (%)	CONTRIBUIÇÃO EM RELAÇÃO AO ÍNDICE DE REFERÊNCIA/ OU DESEMPENHO DO FUNDO COMO % DO ÍNDICE DE REFERÊNCIA	PRAZO MÉDIO DA CARTEIRA DE TÍTULOS DO FUNDO (EM MESES (30 DIAS) NO ÚLTIMO DIA ÚTIL DO MÊS
10.057,00 %	10.057,00 %					



DEMONSTRATIVO DE APLICAÇÕES E INVESTIMENTOS DOS RECURSOS - DAIR

SEGMENTO	TIPO DE ATIVO	LIMITE RESOLUÇÃO CMN (%)	LIMITE INFERIOR (%)	ESTRATÉGIA ALVO (%)	LIMITE SUPERIOR (%)	FUNDO / PLANO CONSTITUÍDO	CARTEIRA ADMINISTRADA	IDENTIFICAÇÃO DO ATIVO	INDEXADO / ÍNDICE DE REFERÊNCIA
Renda Fixa	FI 100% títulos TN	99.99				PLANO FINANCEIRO		07.442.078/0001-05 - BB PREVIDENCIÁRIO RENDA FIXA IMA-B TÍTULOS PÚBLICOS FUNDO DE INVESTIMENTO	IMA-B

	Quantidade	Valor Ativo	Valor Total	% Recursos RPPS
Mês Atual	1958494.7860420000	R\$ 4,17	R\$ 8.171.940,65	15,00 %
Mês Anterior	1958494.7860420000	R\$ 4,17	R\$ 8.159.960,46	15,00 %

AVALIAÇÃO DO DESEMPENHO E EVOLUÇÃO DAS APLICAÇÕES (Mês Atual x Mês Anterior)						COMPOSIÇÃO DA CARTEIRA (PRAZO)
RENTABILIDADE DO ATIVO (%)	EVOLUÇÃO DA APLICAÇÃO (%)	VARIAÇÃO PATRIMONIAL	RENTABILIDADE LÍQUIDA ESTIMADA NO MÊS (%)	VARIAÇÃO PERCENTUAL DO ÍNDICE DE REFERÊNCIA (%)	CONTRIBUIÇÃO EM RELAÇÃO AO ÍNDICE DE REFERÊNCIA/ OU DESEMPENHO DO FUNDO COMO % DO ÍNDICE DE REFERÊNCIA	PRAZO MÉDIO DA CARTEIRA DE TÍTULOS DO FUNDO (EM MESES (30 DIAS) NO ÚLTIMO DIA ÚTIL DO MÊS
10.015,00 %	10.015,00 %					

SEGMENTO	TIPO DE ATIVO	LIMITE RESOLUÇÃO CMN (%)	LIMITE INFERIOR (%)	ESTRATÉGIA ALVO (%)	LIMITE SUPERIOR (%)	FUNDO / PLANO CONSTITUÍDO	CARTEIRA ADMINISTRADA	IDENTIFICAÇÃO DO ATIVO	INDEXADO / ÍNDICE DE REFERÊNCIA
Renda Fixa	FI 100% títulos TN	99.99				PLANO FINANCEIRO		13.327.340/0001-73 - BB PREVIDENCIÁRIO RENDA FIXA IMA-B5+ TÍTULOS PÚBLICOS FUNDO DE INVESTIMENTO	IMA-B 5+

	Quantidade	Valor Ativo	Valor Total	% Recursos RPPS
Mês Atual	3834693.8959630000	R\$ 2,13	R\$ 8.154.102,97	15,00 %
Mês Anterior	3834693.8959630000	R\$ 2,13	R\$ 8.161.132,60	15,00 %

AVALIAÇÃO DO DESEMPENHO E EVOLUÇÃO DAS APLICAÇÕES (Mês Atual x Mês Anterior)						COMPOSIÇÃO DA CARTEIRA (PRAZO)
RENTABILIDADE DO ATIVO (%)	EVOLUÇÃO DA APLICAÇÃO (%)	VARIAÇÃO PATRIMONIAL	RENTABILIDADE LÍQUIDA ESTIMADA NO MÊS (%)	VARIAÇÃO PERCENTUAL DO ÍNDICE DE REFERÊNCIA (%)	CONTRIBUIÇÃO EM RELAÇÃO AO ÍNDICE DE REFERÊNCIA/ OU DESEMPENHO DO FUNDO COMO % DO ÍNDICE DE REFERÊNCIA	PRAZO MÉDIO DA CARTEIRA DE TÍTULOS DO FUNDO (EM MESES (30 DIAS) NO ÚLTIMO DIA ÚTIL DO MÊS
9.991,00 %	9.991,00 %					



DEMONSTRATIVO DE APLICAÇÕES E INVESTIMENTOS DOS RECURSOS - DAIR

SEGMENTO	TIPO DE ATIVO	LIMITE RESOLUÇÃO CMN (%)	LIMITE INFERIOR (%)	ESTRATÉGIA ALVO (%)	LIMITE SUPERIOR (%)	FUNDO / PLANO CONSTITUÍDO	CARTEIRA ADMINISTRADA	IDENTIFICAÇÃO DO ATIVO	INDEXADO / ÍNDICE DE REFERÊNCIA
Renda Fixa	FI 100% títulos TN	99.99				PLANO FINANCEIRO		13.322.205/0001-35 - BB PREVIDENCIÁRIO RENDA FIXA IDKA2 TÍTULOS PÚBLICOS FUNDO DE INVESTIMENTO	IDKA
		Quantidade		Valor Ativo		Valor Total		% Recursos RPPS	
Mês Atual		1328170.0618100000		R\$ 2,07		R\$ 2.755.410,88		5,00 %	
Mês Anterior		2052331.7340100000		R\$ 2,06		R\$ 4.231.874,29		8,00 %	
AVALIAÇÃO DO DESEMPENHO E EVOLUÇÃO DAS APLICAÇÕES (Mês Atual x Mês Anterior)								COMPOSIÇÃO DA CARTEIRA (PRAZO)	
RENTABILIDADE DO ATIVO (%)	EVOLUÇÃO DA APLICAÇÃO (%)	VARIAÇÃO PATRIMONIAL	RENTABILIDADE LÍQUIDA ESTIMADA NO MÊS (%)	VARIAÇÃO PERCENTUAL DO ÍNDICE DE REFERÊNCIA (%)	CONTRIBUIÇÃO EM RELAÇÃO AO ÍNDICE DE REFERÊNCIA/ OU DESEMPENHO DO FUNDO COMO % DO ÍNDICE DE REFERÊNCIA		PRAZO MÉDIO DA CARTEIRA DE TÍTULOS DO FUNDO (EM MESES (30) DIAS) NO ÚLTIMO DIA ÚTIL DO MÊS		
10.061,00 %	6.511,00 %								
SEGMENTO	TIPO DE ATIVO	LIMITE RESOLUÇÃO CMN (%)	LIMITE INFERIOR (%)	ESTRATÉGIA ALVO (%)	LIMITE SUPERIOR (%)	FUNDO / PLANO CONSTITUÍDO	CARTEIRA ADMINISTRADA	IDENTIFICAÇÃO DO ATIVO	INDEXADO / ÍNDICE DE REFERÊNCIA
Renda Fixa	FI 100% títulos TN	99.99				PLANO FINANCEIRO		10.577.503/0001-88 - FUNDO DE INVESTIMENTO CAIXA BRASIL IMA-B 5+ TÍTULOS PÚBLICOS RENDA FIXA LONGO PRAZO	IMA-B 5+
		Quantidade		Valor Ativo		Valor Total		% Recursos RPPS	
Mês Atual		6038057.9281520000		R\$ 1,68		R\$ 10.138.762,70		19,00 %	
Mês Anterior		6038057.9281520000		R\$ 1,68		R\$ 10.146.008,37		19,00 %	
AVALIAÇÃO DO DESEMPENHO E EVOLUÇÃO DAS APLICAÇÕES (Mês Atual x Mês Anterior)								COMPOSIÇÃO DA CARTEIRA (PRAZO)	
RENTABILIDADE DO ATIVO (%)	EVOLUÇÃO DA APLICAÇÃO (%)	VARIAÇÃO PATRIMONIAL	RENTABILIDADE LÍQUIDA ESTIMADA NO MÊS (%)	VARIAÇÃO PERCENTUAL DO ÍNDICE DE REFERÊNCIA (%)	CONTRIBUIÇÃO EM RELAÇÃO AO ÍNDICE DE REFERÊNCIA/ OU DESEMPENHO DO FUNDO COMO % DO ÍNDICE DE REFERÊNCIA		PRAZO MÉDIO DA CARTEIRA DE TÍTULOS DO FUNDO (EM MESES (30) DIAS) NO ÚLTIMO DIA ÚTIL DO MÊS		
9.993,00 %	9.993,00 %								
Subtotal por Tipo Ativo		22631250.5276390000		R\$ 49.659.502,20		9.376,00 %			



DEMONSTRATIVO DE APLICAÇÕES E INVESTIMENTOS DOS RECURSOS - DAIR

SEGMENTO	TIPO DE ATIVO	LIMITE RESOLUÇÃO CMN (%)	LIMITE INFERIOR (%)	ESTRATÉGIA ALVO (%)	LIMITE SUPERIOR (%)	FUNDO / PLANO CONSTITUÍDO	CARTEIRA ADMINISTRADA	IDENTIFICAÇÃO DO ATIVO	INDEXADO / ÍNDICE DE REFERÊNCIA
Renda Fixa	FI de Renda Fixa	30.00				TAXA DE ADMINISTRAÇÃO		06.095.438/0001-87 - SANTANDER FIC FI INSTITUCIONAL RF	Outros (especificar)

	Quantidade	Valor Ativo	Valor Total	% Recursos RPPS
Mês Atual	1975.6343670000	R\$ 437,81	R\$ 864.957,38	2,00 %
Mês Anterior	1883.4376040000	R\$ 434,12	R\$ 817.638,98	2,00 %

AVALIAÇÃO DO DESEMPENHO E EVOLUÇÃO DAS APLICAÇÕES (Mês Atual x Mês Anterior)						COMPOSIÇÃO DA CARTEIRA (PRAZO)
RENTABILIDADE DO ATIVO (%)	EVOLUÇÃO DA APLICAÇÃO (%)	VARIAÇÃO PATRIMONIAL	RENTABILIDADE LÍQUIDA ESTIMADA NO MÊS (%)	VARIAÇÃO PERCENTUAL DO ÍNDICE DE REFERÊNCIA (%)	CONTRIBUIÇÃO EM RELAÇÃO AO ÍNDICE DE REFERÊNCIA/ OU DESEMPENHO DO FUNDO COMO % DO ÍNDICE DE REFERÊNCIA	PRAZO MÉDIO DA CARTEIRA DE TÍTULOS DO FUNDO (EM MESES (30 DIAS) NO ÚLTIMO DIA ÚTIL DO MÊS)
10.085,00 %	10.579,00 %					

SEGMENTO	TIPO DE ATIVO	LIMITE RESOLUÇÃO CMN (%)	LIMITE INFERIOR (%)	ESTRATÉGIA ALVO (%)	LIMITE SUPERIOR (%)	FUNDO / PLANO CONSTITUÍDO	CARTEIRA ADMINISTRADA	IDENTIFICAÇÃO DO ATIVO	INDEXADO / ÍNDICE DE REFERÊNCIA
Renda Fixa	FI de Renda Fixa	30.00				PLANO FINANCEIRO		19.303.795/0001-35 - BB PREVIDENCIÁRIO RENDA FIXA TÍTULOS PÚBLICOS IPCA III FUNDO DE INVESTIMENTO	IPCA

	Quantidade	Valor Ativo	Valor Total	% Recursos RPPS
Mês Atual	1261438.0298850000	R\$ 1,56	R\$ 1.963.116,58	4,00 %
Mês Anterior	1261438.0298850000	R\$ 1,55	R\$ 1.953.352,86	4,00 %

AVALIAÇÃO DO DESEMPENHO E EVOLUÇÃO DAS APLICAÇÕES (Mês Atual x Mês Anterior)						COMPOSIÇÃO DA CARTEIRA (PRAZO)
RENTABILIDADE DO ATIVO (%)	EVOLUÇÃO DA APLICAÇÃO (%)	VARIAÇÃO PATRIMONIAL	RENTABILIDADE LÍQUIDA ESTIMADA NO MÊS (%)	VARIAÇÃO PERCENTUAL DO ÍNDICE DE REFERÊNCIA (%)	CONTRIBUIÇÃO EM RELAÇÃO AO ÍNDICE DE REFERÊNCIA/ OU DESEMPENHO DO FUNDO COMO % DO ÍNDICE DE REFERÊNCIA	PRAZO MÉDIO DA CARTEIRA DE TÍTULOS DO FUNDO (EM MESES (30 DIAS) NO ÚLTIMO DIA ÚTIL DO MÊS)
10.050,00 %	10.050,00 %					



DEMONSTRATIVO DE APLICAÇÕES E INVESTIMENTOS DOS RECURSOS - DAIR

SEGMENTO	TIPO DE ATIVO	LIMITE RESOLUÇÃO CMN (%)	LIMITE INFERIOR (%)	ESTRATÉGIA ALVO (%)	LIMITE SUPERIOR (%)	FUNDO / PLANO CONSTITUÍDO	CARTEIRA ADMINISTRADA	IDENTIFICAÇÃO DO ATIVO	INDEXADO / ÍNDICE DE REFERÊNCIA
Renda Fixa	FI de Renda Fixa	30,00				PLANO PREVIDENCIÁRIO		06.095.438/0001-87 - SANTANDER FIC FI INSTITUCIONAL RF	CDI
		Quantidade		Valor Ativo		Valor Total		% Recursos RPPS	
Mês Atual		319.5204930000		R\$ 437,81		R\$ 139.890,06		0,00 %	
Mês Anterior		188.8455870000		R\$ 434,12		R\$ 81.981,75		0,00 %	
AVALIAÇÃO DO DESEMPENHO E EVOLUÇÃO DAS APLICAÇÕES (Mês Atual x Mês Anterior)								COMPOSIÇÃO DA CARTEIRA (PRAZO)	
RENTABILIDADE DO ATIVO (%)	EVOLUÇÃO DA APLICAÇÃO (%)	VARIAÇÃO PATRIMONIAL	RENTABILIDADE LÍQUIDA ESTIMADA NO MÊS (%)	VARIAÇÃO PERCENTUAL DO ÍNDICE DE REFERÊNCIA (%)	CONTRIBUIÇÃO EM RELAÇÃO AO ÍNDICE DE REFERÊNCIA/ OU DESEMPENHO DO FUNDO COMO % DO ÍNDICE DE REFERÊNCIA		PRAZO MÉDIO DA CARTEIRA DE TÍTULOS DO FUNDO (EM MESES (30 DIAS) NO ÚLTIMO DIA ÚTIL DO MÊS)		
10.085,00 %	17.064,00 %								
		Quantidade		Valor Total		Valor Total		% Recursos RPPS	
Subtotal por Tipo Ativo		1263733.1847450000		R\$ 2.967.964,02		R\$ 2.967.964,02		560,00 %	
		Quantidade		Valor Total		Valor Total		% Recursos RPPS	
Subtotal por Segmento		23894983.7123840000		R\$ 52.627.466,22		R\$ 52.627.466,22		9.936,00 %	
SEGMENTO	TIPO DE ATIVO	LIMITE RESOLUÇÃO CMN (%)	LIMITE INFERIOR (%)	ESTRATÉGIA ALVO (%)	LIMITE SUPERIOR (%)	FUNDO / PLANO CONSTITUÍDO	CARTEIRA ADMINISTRADA	IDENTIFICAÇÃO DO ATIVO	INDEXADO / ÍNDICE DE REFERÊNCIA
Disponibilidades Financeiras								1361 / 15.527-6 - 1 Banco do Brasil S.A.	
		Quantidade		Valor Ativo		Valor Total		% Recursos RPPS	
Mês Atual		1.0000000000		R\$ 6.209,06		R\$ 6.209,06		0,00 %	
Mês Anterior		1.0000000000		R\$ 2.508,34		R\$ 2.508,34		0,00 %	
AVALIAÇÃO DO DESEMPENHO E EVOLUÇÃO DAS APLICAÇÕES (Mês Atual x Mês Anterior)								COMPOSIÇÃO DA CARTEIRA (PRAZO)	
RENTABILIDADE DO ATIVO (%)	EVOLUÇÃO DA APLICAÇÃO (%)	VARIAÇÃO PATRIMONIAL	RENTABILIDADE LÍQUIDA ESTIMADA NO MÊS (%)	VARIAÇÃO PERCENTUAL DO ÍNDICE DE REFERÊNCIA (%)	CONTRIBUIÇÃO EM RELAÇÃO AO ÍNDICE DE REFERÊNCIA/ OU DESEMPENHO DO FUNDO COMO % DO ÍNDICE DE REFERÊNCIA		PRAZO MÉDIO DA CARTEIRA DE TÍTULOS DO FUNDO (EM MESES (30 DIAS) NO ÚLTIMO DIA ÚTIL DO MÊS)		
24.754,00 %	24.754,00 %								



DEMONSTRATIVO DE APLICAÇÕES E INVESTIMENTOS DOS RECURSOS - DAIR

SEGMENTO	TIPO DE ATIVO	LIMITE RESOLUÇÃO CMN (%)	LIMITE INFERIOR (%)	ESTRATÉGIA ALVO (%)	LIMITE SUPERIOR (%)	FUNDO / PLANO CONSTITUÍDO	CARTEIRA ADMINISTRADA	IDENTIFICAÇÃO DO ATIVO	INDEXADO / ÍNDICE DE REFERÊNCIA
Disponibilidades Financeiras								2191 / 65-0 - 104 Caixa Econômica Federal	

	Quantidade	Valor Ativo	Valor Total	% Recursos RPPS
Mês Atual	1.0000000000	R\$ 17.090,13	R\$ 17.090,13	0,00 %
Mês Anterior	1.0000000000	R\$ 17.090,13	R\$ 17.090,13	0,00 %

AVALIAÇÃO DO DESEMPENHO E EVOLUÇÃO DAS APLICAÇÕES (Mês Atual x Mês Anterior)						COMPOSIÇÃO DA CARTEIRA (PRAZO)
RENTABILIDADE DO ATIVO (%)	EVOLUÇÃO DA APLICAÇÃO (%)	VARIAÇÃO PATRIMONIAL	RENTABILIDADE LÍQUIDA ESTIMADA NO MÊS (%)	VARIAÇÃO PERCENTUAL DO ÍNDICE DE REFERÊNCIA (%)	CONTRIBUIÇÃO EM RELAÇÃO AO ÍNDICE DE REFERÊNCIA/ OU DESEMPENHO DO FUNDO COMO % DO ÍNDICE DE REFERÊNCIA	PRAZO MÉDIO DA CARTEIRA DE TÍTULOS DO FUNDO (EM MESES (30 DIAS) NO ÚLTIMO DIA ÚTIL DO MÊS
10.000,00 %	10.000,00 %					

SEGMENTO	TIPO DE ATIVO	LIMITE RESOLUÇÃO CMN (%)	LIMITE INFERIOR (%)	ESTRATÉGIA ALVO (%)	LIMITE SUPERIOR (%)	FUNDO / PLANO CONSTITUÍDO	CARTEIRA ADMINISTRADA	IDENTIFICAÇÃO DO ATIVO	INDEXADO / ÍNDICE DE REFERÊNCIA
Disponibilidades Financeiras								4025 / 13.000.095-5 - 33 Banco Santander (Brasil) S.A.	

	Quantidade	Valor Ativo	Valor Total	% Recursos RPPS
Mês Atual	1.0000000000	R\$ 305.107,20	R\$ 305.107,20	1,00 %
Mês Anterior	1.0000000000	R\$ 190.134,36	R\$ 190.134,36	0,00 %

AVALIAÇÃO DO DESEMPENHO E EVOLUÇÃO DAS APLICAÇÕES (Mês Atual x Mês Anterior)						COMPOSIÇÃO DA CARTEIRA (PRAZO)
RENTABILIDADE DO ATIVO (%)	EVOLUÇÃO DA APLICAÇÃO (%)	VARIAÇÃO PATRIMONIAL	RENTABILIDADE LÍQUIDA ESTIMADA NO MÊS (%)	VARIAÇÃO PERCENTUAL DO ÍNDICE DE REFERÊNCIA (%)	CONTRIBUIÇÃO EM RELAÇÃO AO ÍNDICE DE REFERÊNCIA/ OU DESEMPENHO DO FUNDO COMO % DO ÍNDICE DE REFERÊNCIA	PRAZO MÉDIO DA CARTEIRA DE TÍTULOS DO FUNDO (EM MESES (30 DIAS) NO ÚLTIMO DIA ÚTIL DO MÊS
16.047,00 %	16.047,00 %					



DEMONSTRATIVO DE APLICAÇÕES E INVESTIMENTOS DOS RECURSOS - DAIR

SEGMENTO	TIPO DE ATIVO	LIMITE RESOLUÇÃO CMN (%)	LIMITE INFERIOR (%)	ESTRATÉGIA ALVO (%)	LIMITE SUPERIOR (%)	FUNDO / PLANO CONSTITUÍDO	CARTEIRA ADMINISTRADA	IDENTIFICAÇÃO DO ATIVO	INDEXADO / ÍNDICE DE REFERÊNCIA
Disponibilidades Financeiras								4025 / 13.000.104-2 - 33 Banco Santander (Brasil) S.A.	
		Quantidade		Valor Ativo		Valor Total		% Recursos RPPS	
Mês Atual		1.0000000000				R\$ 9.249,01	R\$ 9.249,01		0,00 %
Mês Anterior		1.0000000000				R\$ 9.503,81	R\$ 9.503,81		0,00 %
AVALIAÇÃO DO DESEMPENHO E EVOLUÇÃO DAS APLICAÇÕES (Mês Atual x Mês Anterior)								COMPOSIÇÃO DA CARTEIRA (PRAZO)	
RENTABILIDADE DO ATIVO (%)	EVOLUÇÃO DA APLICAÇÃO (%)	VARIAÇÃO PATRIMONIAL	RENTABILIDADE LÍQUIDA ESTIMADA NO MÊS (%)	VARIAÇÃO PERCENTUAL DO ÍNDICE DE REFERÊNCIA (%)	CONTRIBUIÇÃO EM RELAÇÃO AO ÍNDICE DE REFERÊNCIA/ OU DESEMPENHO DO FUNDO COMO % DO ÍNDICE DE REFERÊNCIA	PRAZO MÉDIO DA CARTEIRA DE TÍTULOS DO FUNDO (EM MESES (30 DIAS) NO ÚLTIMO DIA ÚTIL DO MÊS			
9.732,00 %	9.732,00 %								
Disponibilidades Financeiras								4025 / 45.000.002-6 - 33 Banco Santander (Brasil) S.A.	
		Quantidade		Valor Ativo		Valor Total		% Recursos RPPS	
Mês Atual		1.0000000000				R\$ 192,18	R\$ 192,18		0,00 %
Mês Anterior		1.0000000000				R\$ 704.042,70	R\$ 704.042,70		1,00 %
AVALIAÇÃO DO DESEMPENHO E EVOLUÇÃO DAS APLICAÇÕES (Mês Atual x Mês Anterior)								COMPOSIÇÃO DA CARTEIRA (PRAZO)	
RENTABILIDADE DO ATIVO (%)	EVOLUÇÃO DA APLICAÇÃO (%)	VARIAÇÃO PATRIMONIAL	RENTABILIDADE LÍQUIDA ESTIMADA NO MÊS (%)	VARIAÇÃO PERCENTUAL DO ÍNDICE DE REFERÊNCIA (%)	CONTRIBUIÇÃO EM RELAÇÃO AO ÍNDICE DE REFERÊNCIA/ OU DESEMPENHO DO FUNDO COMO % DO ÍNDICE DE REFERÊNCIA	PRAZO MÉDIO DA CARTEIRA DE TÍTULOS DO FUNDO (EM MESES (30 DIAS) NO ÚLTIMO DIA ÚTIL DO MÊS			
3,00 %	3,00 %								
		Quantidade		Valor Total		Valor Total		% Recursos RPPS	
Subtotal por Segmento			5.0000000000				R\$ 337.847,58		64,00 %



MINISTÉRIO DA PREVIDÊNCIA SOCIAL - MPS

SECRETARIA DE POLÍTICAS DE PREVIDÊNCIA SOCIAL - SPPS

DEPARTAMENTO DOS REGIMES DE PREVIDÊNCIA NO SERVIÇO PÚBLICO - DRPSP



Documento Assinado Digitalmente por: LUZIA FRANCISCA DOS SANTOS, FRANCISCO BARRETO DE MENEZES LEITE
Acesse em: <https://etec.tce.pe.gov.br/epv/validaDoc.seam> Código do documento: 0b46005b-75a2-4c51-b5b0-d74d3a7de35d

DEMONSTRATIVO DE APLICAÇÕES E INVESTIMENTOS DOS RECURSOS - DAIR

TOTAL DE RECURSOS DO RPPS PARA CÔMPUTO DOS LIMITES: R\$ 52.965.313,80

TOTAL GERAL DE RECURSOS DO RPPS: R\$ 52.965.313,80

META DE RENTABILIDADE DOS INVESTIMENTOS: R\$ 6,00

OBSERVAÇÕES: A meta de rendimentos é consonante com as projeções atuariais de crescimento real composta de 6%a.a. acrescido do IPCA, assim, nos posicionamos para o alcance da meta atuarial.



DEMONSTRATIVO DE APLICAÇÕES E INVESTIMENTOS DOS RECURSOS - DAIR

ENTE			
DADOS DO ENTE			
Nome:	Igarassu	UF:	PE
Endereço:	PRACA DA BANDEIRA, 14	CNPJ:	10359560000190
Bairro:	CENTRO	Complemento:	
Telefone:	81354300635	CEP:	53610050
	Página Eletrônica:	E-mail:	gabinet_prefeito@igarassu.pe.gov.br
DADOS DO REPRESENTANTE LEGAL DO ENTE			
Nome:	MARIO RICARDO DE SANTOS LIMA	CPF:	24548162453
Cargo:	Prefeito	Complemento do Cargo:	
E-mail:	gabinet_prefeito@igarassu.pe.gov.br	Data de Início da Gestão:	01/01/2013
Telefone:	81354310635	Ramal:	
RPPS em Extinção:	Não		
FUNDAMENTO LEGAL			
Tipo da Norma:		Número da Norma:	
Data da Norma:		Dispositivo da Norma:	



DEMONSTRATIVO DE APLICAÇÕES E INVESTIMENTOS DOS RECURSOS - DAIR

UNIDADE GESTORA																			
DADOS DA UNIDADE GESTORA																			
CNPJ: 06.234.755/0001-37	Razão Social: IGAPREV - IGARASSU PREVIDENCIA																		
Endereço: RUA DANTAS BARRETO, 16		Complemento:																	
Bairro: CENTRO	CEP: 53610050	E-mail: igaprev@hotmail.com	Página Eletrônica:																
Telefone: 8135431190	Ramal:	Natureza Jurídica: Autarquia	Descrição: ORGAO PUBLICO AUTONO																
DADOS DO REPRESENTANTE LEGAL DA UNIDADE GESTORA																			
CPF: 095.767.034-68	Nome: FRANCISCO BARRETO DE MENEZES LEITE																		
Cargo: Gerente	Complemento do Cargo: GERENTE DE PREVIDÊNCIA	Data Início Gestão: 16/03/2017	E-mail:																
Telefone:	Ramal:	Tipo de Vínculo: Servidor Efetivo	Descrição:																
CERTIFICAÇÃO INSTITUCIONAL E CATEGORIA DE INVESTIDOR																			
Categoria de Investidor: Investidor em Geral	Cumpre Requisitos para Atual Categoria de Investidor desde:																		
<table style="width: 100%; border-collapse: collapse;"> <tr> <td colspan="4" style="border-bottom: 1px solid black;">Certificação</td> </tr> <tr> <td style="width: 30%; border-bottom: 1px solid black;">Tipo de Certificação:</td> <td style="width: 30%; border-bottom: 1px solid black;">Descrição:</td> <td style="width: 20%; border-bottom: 1px solid black;">Validade Certificação:</td> <td style="width: 20%;"></td> </tr> <tr> <td style="border-bottom: 1px solid black;">Entidade Certificadora:</td> <td style="border-bottom: 1px solid black;">Descrição:</td> <td style="border-bottom: 1px solid black;">Nível da Certificação:</td> <td></td> </tr> <tr> <td></td> <td></td> <td style="border-bottom: 1px solid black;">CNPJ:</td> <td></td> </tr> </table>				Certificação				Tipo de Certificação:	Descrição:	Validade Certificação:		Entidade Certificadora:	Descrição:	Nível da Certificação:				CNPJ:	
Certificação																			
Tipo de Certificação:	Descrição:	Validade Certificação:																	
Entidade Certificadora:	Descrição:	Nível da Certificação:																	
		CNPJ:																	
FUNDOS / PLANOS CONSTITUÍDOS																			
CNPJ	Nome	Natureza																	
06234755000137	PLANO FINANCEIRO	Civil - Financeiro																	
06234755000137	PLANO PREVIDENCIÁRIO	Civil - Previdenciário																	
06234755000137	TAXA DE ADMINISTRAÇÃO	Reserva com recursos da Taxa de Administração																	



DEMONSTRATIVO DE APLICAÇÕES E INVESTIMENTOS DOS RECURSOS - DAIR

IDENTIFICAÇÃO DO DAIR	
O RPPS não possui recursos aplicados:	Não
Finalidade do Dair:	DAIR - Encerramento do Mês
Justificativa:	
Observações:	
Posição da Carteira de investimentos em:	31/07/2017
Retificação:	Não

INFORMAÇÕES SOBRE DESENQUADRAMENTOS PASSIVOS									
Segmento	Tipo de Ativo	Ident. do Ativo	Data	Qtd. de Cotas/Ativos	Valor das Cotas/Ativos	Valor do Ativo	Total de Recursos do RPPS	Patrim. Líq. do Fundo de Invest.	% do Patrim. Líq.
Justificativa:									
Medidas Adotadas para Atendimento à Resolução do CMN:									



DEMONSTRATIVO DE APLICAÇÕES E INVESTIMENTOS DOS RECURSOS - DAIR

GOVERNANÇA

GESTÃO DE RECURSOS DO RPPS

Identificação dos Gestores

CPF:	43991564491	Nome:	EZI FRANCISCA DA SILVA PAULINO		
Tipo de Vínculo:	Servidor Efetivo	Órgão/Entidade:	IGARASSU PREVIDÊNCIA - IGAPREV		
Cargo:	Diretor	Complemento do Cargo:	ASSISTENTE ADMINISTRATIVO FINANCEIRO	Atribuição:	Gestor de Recursos do RPPS

Início da Atuação

Ato: Portaria **Data do Ato:** 16/03/2017

Fim da Atuação

Ato: Portaria **Data do Ato:**

Certificação

Tipo de Certificação:	CPA 10	Descrição:		Validade da Certificação:	17/09/2017
Entidade Certificadora:	ANBIMA	Descrição:		CNPJ:	



DEMONSTRATIVO DE APLICAÇÕES E INVESTIMENTOS DOS RECURSOS - DAIR

Identificação dos Gestores

CPF: 04564988425 **Nome:** JACQUELINE DA SILVA CAMPELO
Tipo de Vínculo: Outros **Órgão/Entidade:** IGARASSU PREVIDÊNCIA- IGAPREV
Cargo: Outros **Complemento do Cargo:** ASSESSOR DE INVESTIMENTOS **Atribuição:** Responsável pela Liquidação da Operação

Início da Atuação

Ato: Portaria **Data do Ato:** 01/01/2016

Fim da Atuação

Ato: Portaria **Data do Ato:** 05/05/2017

Certificação

Tipo de Certificação: CPA 20 **Descrição:** **Validade da Certificação:** 28/02/2019
Entidade Certificadora: ANBIMA **Descrição:** **CNPJ:**



DEMONSTRATIVO DE APLICAÇÕES E INVESTIMENTOS DOS RECURSOS - DAIR

Identificação dos Gestores

CPF: 09576703468 **Nome:** FRANCISCO BARRETO DE MENEZES LEITE
Tipo de Vínculo: Servidor Efetivo **Órgão/Entidade:** PREFEITURA MUNICIPAL DE IGARASSU/IGAPREV
Cargo: Gerente **Complemento do Cargo:** GERENTE DE PREVIDÊNCIA **Atribuição:** Proponente da Operação

Início da Atuação

Ato: Portaria **Data do Ato:** 16/03/2016

Fim da Atuação

Ato: **Data do Ato:**

Certificação

Tipo de Certificação: **Descrição:** **Validade da Certificação:**
Entidade Certificadora: **Descrição:** **CNPJ:**

Observação:



DEMONSTRATIVO DE APLICAÇÕES E INVESTIMENTOS DOS RECURSOS - DAIR

COLEGIADO DELIBERATIVO DO RPPS

Fundamento Legal de Criação do Colegiado Deliberativo do RPPS

Tipo da Norma:	Lei Complementar	Número da Norma:	23
Data da Norma:	04/04/2012	Dispositivo da Norma:	Art. 31

Composição do Colegiado Deliberativo do RPPS

CPF:	149.912.684-00	Nome:	DIOGENES COQUITA DA COSTA
Tipo de Vínculo:	Servidor Efetivo	Vínculo/Representatividade:	Ente - Poder Executivo
Atribuição:	Membro Conselho - Efetivo	Órgão/Entidade:	PREFEITURA MUNICIPAL DE IGARASSU/ SECRETARIA DE RECEITA

Início da Atuação

Ato: Portaria **Data do Ato:** 16/03/2017

Fim da Atuação

Ato: Portaria **Data do Ato:**

Certificação

Tipo de Certificação:	CPA 10	Descrição:		Validade da Certificação:	27/08/2017
Entidade Certificadora:	ANBIMA	Descrição:		CNPJ:	



DEMONSTRATIVO DE APLICAÇÕES E INVESTIMENTOS DOS RECURSOS - DAIR

COLEGIADO DELIBERATIVO DO RPPS

Fundamento Legal de Criação do Colegiado Deliberativo do RPPS

Tipo da Norma:	Lei Complementar	Número da Norma:	23
Data da Norma:	04/04/2012	Dispositivo da Norma:	Art. 31

Composição do Colegiado Deliberativo do RPPS

CPF:	546.256.704-97	Nome:	ROSILENE PEREIRA DA SILVA
Tipo de Vínculo:	Servidor Efetivo	Vínculo/Representatividade:	Servidor
Atribuição:	Membro Conselho - Efetivo	Órgão/Entidade:	SINDICATO DOS SERVIDORES PÚBLICOS MUNICIPAIS DE

Início da Atuação

Ato: Portaria **Data do Ato:** 16/03/2017

Fim da Atuação

Ato: Portaria **Data do Ato:** 16/03/2017

Certificação

Tipo de Certificação:	Descrição:	Validade da Certificação:
Entidade Certificadora:	Descrição:	CNPJ:



DEMONSTRATIVO DE APLICAÇÕES E INVESTIMENTOS DOS RECURSOS - DAIR

COLEGIADO DELIBERATIVO DO RPPS

Fundamento Legal de Criação do Colegiado Deliberativo do RPPS

Tipo da Norma:	Lei Complementar	Número da Norma:	23
Data da Norma:	04/04/2012	Dispositivo da Norma:	Art. 31

Composição do Colegiado Deliberativo do RPPS

CPF:	532.630.904-10	Nome:	JESSICA FEIJÓ RIBEIRO
Tipo de Vínculo:	Servidor Efetivo	Vínculo/Representatividade:	Ente - Poder Legislativo
Atribuição:	Membro Conselho - Efetivo	Órgão/Entidade:	PREFEITURA MUNICIPAL DE IGARASSU/CÂMARA MUNICIPAL

Início da Atuação

Ato: Portaria **Data do Ato:** 16/03/2017

Fim da Atuação

Ato: Portaria **Data do Ato:** 16/03/2017

Certificação

Tipo de Certificação:	Descrição:	Validade da Certificação:
Entidade Certificadora:	Descrição:	CNPJ:



DEMONSTRATIVO DE APLICAÇÕES E INVESTIMENTOS DOS RECURSOS - DAIR

COLEGIADO DELIBERATIVO DO RPPS

Fundamento Legal de Criação do Colegiado Deliberativo do RPPS

Tipo da Norma:	Lei Complementar	Número da Norma:	23
Data da Norma:	04/04/2012	Dispositivo da Norma:	Art. 31

Composição do Colegiado Deliberativo do RPPS

CPF:	706.713.624-53	Nome:	AUDENISE DE LIMA GONÇALVES
Tipo de Vínculo:	Servidor Efetivo	Vínculo/Representatividade:	Servidor
Atribuição:	Membro Conselho - Efetivo	Órgão/Entidade:	SINDICATO DOS SERVIDORES PÚBLICOS DE IGARASSU

Início da Atuação

Ato:	Portaria	Data do Ato:	16/03/2017
-------------	----------	---------------------	------------

Fim da Atuação

Ato:		Data do Ato:	
-------------	--	---------------------	--

Certificação

Tipo de Certificação:	Descrição:	Validade da Certificação:
Entidade Certificadora:	Descrição:	CNPJ:

Observação:



DEMONSTRATIVO DE APLICAÇÕES E INVESTIMENTOS DOS RECURSOS - DAIR

CONSELHO DE FISCALIZAÇÃO DO RPPS

Fundamento

Tipo da Norma:	Lei Complementar	Número da Norma:	23
Data da Norma:	04/04/2012	Dispositivo da Norma:	32

Composição do Conselho Fiscal do RPPS

CPF:	771.490.504-25	Nome:	VERUZA IVONETE LIMA DA SILVA
Tipo de Vínculo:	Servidor Efetivo	Vínculo/Representatividade:	Ente - Poder Legislativo
Atribuição:	Membro Conselho - Efetivo	Órgão/Entidade:	PREFEITURA MUNICIPAL DE IGARASSU/ CÂMARA MUNICIPAL

Início da Atuação

Ato:	Portaria	Data do Ato:	24/04/2016
-------------	----------	---------------------	------------

Fim da Atuação

Ato:	Portaria	Data do Ato:	16/03/2017
-------------	----------	---------------------	------------

Certificação

Tipo de Certificação:	Descrição:	Validade da Certificação:
Entidade Certificadora:	Descrição:	CNPJ:



DEMONSTRATIVO DE APLICAÇÕES E INVESTIMENTOS DOS RECURSOS - DAIR

COMITÊ DE INVESTIMENTOS DO RPPS

Fundamento Legal de

Tipo da Norma: Portaria **Número da Norma:** 436
Data da Norma: 05/05/2017 **Dispositivo da Norma:** 3 ART

Composição do Comitê de Investimentos do

CPF: 149.912.684-00 **Nome:** DIOGENES COQUITA DA COSTA
Tipo de Vínculo: Servidor Efetivo **Vínculo/Representatividade:** Ente - Poder Executivo **Órgão/Entidade:** REPRESENTANTE DO CONSELHO DELIBERATIVO
Atribuição: Membro do Comitê de Investimentos - Efetivo

Início da Atuação

Ato: Portaria **Data do Ato:** 05/05/2017

Fim da Atuação

Ato: Portaria **Data do Ato:** 05/05/2017

Certificação

Tipo de Certificação: CPA 10 **Descrição:** **Validade da Certificação:** 28/08/2017
Entidade Certificadora: ANBIMA **Descrição:** **CNPJ:**



DEMONSTRATIVO DE APLICAÇÕES E INVESTIMENTOS DOS RECURSOS - DAIR

COMITÊ DE INVESTIMENTOS DO RPPS

Fundamento Legal de

Tipo da Norma: Portaria **Número da Norma:** 436
Data da Norma: 05/05/2017 **Dispositivo da Norma:** 3 ART

Composição do Comitê de Investimentos do

CPF: 045.649.884-25 **Nome:** JACQUELINE DA SILVA CAMPELO
Tipo de Vínculo: Outros **Vínculo/Representatividade:** Servidor **Órgão/Entidade:** IGARASSU PREVIDENCIA - IGAPREV
Atribuição: Membro do Comitê de Investimentos - Efetivo

Início da Atuação

Ato: Portaria **Data do Ato:** 05/05/2017

Fim da Atuação

Ato: Portaria **Data do Ato:** 05/05/2017

Certificação

Tipo de Certificação: CPA 20 **Descrição:** **Validade da Certificação:** 28/02/2019
Entidade Certificadora: ANBIMA **Descrição:** **CNPJ:**



DEMONSTRATIVO DE APLICAÇÕES E INVESTIMENTOS DOS RECURSOS - DAIR

COMITÊ DE INVESTIMENTOS DO RPPS

Fundamento Legal de

Tipo da Norma:	Portaria	Número da Norma:	436
Data da Norma:	05/05/2017	Dispositivo da Norma:	3 ART

Composição do Comitê de Investimentos do

CPF:	095.767.034-68	Nome:	FRANCISCO BARRETO DE MENEZES LEITE
Tipo de Vínculo:	Servidor Efetivo	Vínculo/Representatividade:	Servidor
Atribuição:	Membro do Comitê de Investimentos - Efetivo	Órgão/Entidade:	IGARASSU PREVIDÊNCIA-IGAPREV

Início da Atuação

Ato:	Portaria	Data do Ato:	05/05/2017
-------------	----------	---------------------	------------

Fim da Atuação

Ato:	Portaria	Data do Ato:	
-------------	----------	---------------------	--

Certificação

Tipo de Certificação:	Descrição:	Validade da Certificação:
Entidade Certificadora:	Descrição:	CNPJ:



DEMONSTRATIVO DE APLICAÇÕES E INVESTIMENTOS DOS RECURSOS - DAIR

COMITÊ DE INVESTIMENTOS DO RPPS

Fundamento Legal de

Tipo da Norma: Portaria **Número da Norma:** 436
Data da Norma: 05/05/2017 **Dispositivo da Norma:** 3 ART

Composição do Comitê de Investimentos do

CPF: 439.915.644-91 **Nome:** EZI FRANCISCA DA SILVA PAULINO
Tipo de Vínculo: Servidor Efetivo **Vínculo/Representatividade:** Servidor **Órgão/Entidade:** IGARASSU PREVIDÊNCIA - IGAPREV
Atribuição: Membro do Comitê de Investimentos - Efetivo

Início da Atuação

Ato: Portaria **Data do Ato:** 05/05/2017

Fim da Atuação

Ato: Portaria **Data do Ato:**

Certificação

Tipo de Certificação: CPA 10 **Descrição:** **Validade da Certificação:** 17/09/2017
Entidade Certificadora: ANBIMA **Descrição:** **CNPJ:**



DEMONSTRATIVO DE APLICAÇÕES E INVESTIMENTOS DOS RECURSOS - DAIR

COMITÊ DE INVESTIMENTOS DO RPPS

Fundamento Legal de

Tipo da Norma:	Portaria	Número da Norma:	436
Data da Norma:	05/05/2017	Dispositivo da Norma:	3 ART

Composição do Comitê de Investimentos do

CPF:	223.682.564-15	Nome:	JOSE FERNANDES P. VASCONCELOS
Tipo de Vínculo:	Servidor Efetivo	Vínculo/Representatividade:	Ente - Poder Executivo
Atribuição:	Membro do Comitê de Investimentos - Efetivo	Órgão/Entidade:	PREFEITURA MUNICIPAL DE IGARASSU/SECRETARIA DA RECEITA

Início da Atuação

Ato:	Portaria	Data do Ato:	05/05/2017
-------------	----------	---------------------	------------

Fim da Atuação

Ato:		Data do Ato:	
-------------	--	---------------------	--

Certificação

Tipo de Certificação:	Descrição:	Validade da Certificação:
Entidade Certificadora:	Descrição:	CNPJ:



DEMONSTRATIVO DE APLICAÇÕES E INVESTIMENTOS DOS RECURSOS - DAIR

COMITÊ DE INVESTIMENTOS DO RPPS

Fundamento Legal de

Tipo da Norma:	Portaria	Número da Norma:	436
Data da Norma:	05/05/2017	Dispositivo da Norma:	3 ART

Composição do Comitê de Investimentos do

CPF:	514.115.804-78	Nome:	HELIDA LUZIA DE ARRUDA LIMA
Tipo de Vínculo:	Servidor Efetivo	Vínculo/Representatividade:	Servidor
Atribuição:	Membro do Comitê de Investimentos - Efetivo	Órgão/Entidade:	REPRESENTANTE DO CONSELHO FISCAL/SINDICATO

Início da Atuação

Ato:	Portaria	Data do Ato:	05/05/2017
-------------	----------	---------------------	------------

Fim da Atuação

Ato:		Data do Ato:	
-------------	--	---------------------	--

Certificação

Tipo de Certificação:		Descrição:		Validade da Certificação:	
Entidade Certificadora:		Descrição:		CNPJ:	

Observação:



DEMONSTRATIVO DE APLICAÇÕES E INVESTIMENTOS DOS RECURSOS - DAIR

FORMA DE GESTÃO E ACESSORAMENTO

Forma de Gestão dos Recursos do RPPS: Própria
Contratação objetivando a prestação de serviços de consultoria: Não

Informações do contrato vigente

Nenhum registro informado.

Observação:



DEMONSTRATIVO DE APLICAÇÕES E INVESTIMENTOS DOS RECURSOS - DAIR

REGISTRO DE ATAS

Órgão: Comitê de Investimentos do RPPS Data da Reunião: 28/07/2018 Local da Reunião: IGAPREV-SEDE

Principais Deliberações e Assuntos Tratados: O Comitê de Investimento no uso de suas atribuições analisou relatórios sobre as aplicações de recursos e investimentos do mês de julho delibera pela manutenção da posição da carteira frente às perspectivas de recuperação econômica e economia doméstica, baixa na taxa de juros e queda inflacionária. É o que temos a relatar.

Acompanhamento das aplicações e investimentos dos recursos do RPPS

Avaliação do Desempenho das Aplicações Efetuadas por Entidade Autorizada e Credenciada

Data do Relatório:

Principais Aspectos Observados:

Relatórios sobre a rentabilidade, os riscos das diversas modalidades de operações realizadas nas aplicações dos recursos do RPPS e a aderência à atual política anual de investimentos

Data do Relatório:

Principais Aspectos Observados:

Compatibilidade das aplicações e investimentos dos recursos do RPPS com as obrigações presentes e futuras do RPPS

Data do Relatório:

Principais Aspectos Observados:



MINISTÉRIO DA PREVIDÊNCIA SOCIAL - MPS

SECRETARIA DE POLÍTICAS DE PREVIDÊNCIA SOCIAL - SPPS

DEPARTAMENTO DOS REGIMES DE PREVIDÊNCIA NO SERVIÇO PÚBLICO - DRPSP



Documento Assinado Digitalmente por: LUZIA FRANCISCA DOS SANTOS, FRANCISCO BARRETO DE MENEZES LEITE
Acesse em: <https://etec.tcef-pe.gov.br/ep/vvalidaDoc.spx?uri=Cópi%20do%20documento:0b46005b-75a2-4c51-b5b0-d74d3a7de35d>

DEMONSTRATIVO DE APLICAÇÕES E INVESTIMENTOS DOS RECURSOS - DAIR

REGISTRO DE ATAS

Outros Relatórios

Data do Relatório:

Principais Aspectos Observados:

Observações:



DEMONSTRATIVO DE APLICAÇÕES E INVESTIMENTOS DOS RECURSOS - DAIR

CREENCIAMENTO

INSTITUICOES CREDENCIADAS/CADASTRADAS

Identificação do Termo de Análise de

CNPJ:	10231177000152	Razão Social:	Santander Brasil Gestão de Recursos LTDA		
Tipo de Instituição:	Gestor de Fundo de Investimento	Descrição:	ATUALIZAÇÕES CADASTRAIS		
Número do Termo de Análise de Credenciamento/Cadastramento:	C0117004	Data do Termo de Análise de Credenciamento/Cadastramento:	12/06/2017		
Número/Identificação do Processo Administrativo:	1/2017				

Resumo da Conclusão da

Verificação de informações sobre conduta nas operações realizadas no mercado financeiro e restrições que desaconselhem um relacionamento seguro:

A verificação sobre a conduta e restrições realizadas no site da Comissão de Valores Mobiliários(CVM) e Banco Central(BACEN) não apresentou restrições relevantes que impliquem em risco para instituição.

Regularidade Fiscal e Previdenciária:

A verificação dos documentos apresentados pela instituição atestam a regularidade fiscal e previdenciária.



MINISTÉRIO DA PREVIDÊNCIA SOCIAL - MPS

SECRETARIA DE POLÍTICAS DE PREVIDÊNCIA SOCIAL - SPPS

DEPARTAMENTO DOS REGIMES DE PREVIDÊNCIA NO SERVIÇO PÚBLICO - DRPSP



Documento Assinado Digitalmente por: LUZIA FRANCISCA DOS SANTOS, FRANCISCO BARRETO DE MENEZES LEITE
Acesse em: <https://stc.itec.pe.gov.br/epv/validaDoc.seam> Código do documento: 0b46005b-75a2-4c51-b5b0-d74d3af7e35d

DEMONSTRATIVO DE APLICAÇÕES E INVESTIMENTOS DOS RECURSOS - DAIR

INSTITUIÇÕES CREDENCIADAS/CADASTRADAS

Resumo da Conclusão da

Estrutura da Instituição:

SANTANDER BRASIL GESTÃO DE RECURSOS LTDA, é uma gestora global especializada na gestão de Fundos de Investimento e Carteiras Administradas, com 50% de participação do BANCO SANTANDER E 50% da Warburg Pincus e General Atlantic. Conforme mencionado, o BANCO SANTANDER chegou a um acordo com a Warbug Pincus e General Atlantic para a aquisição dos 50% de participação destes clientes na SAM, o que fará com que a SAM volte a ser de 100% de propriedade do GRUPO SANTANDER - sujeito a aprovações regulatórias.

Segregação das Atividades:

SANTANDER BRASIL GESTÃO DE RECURSOS LTDA é a instituição responsável pela gestão dos fundos e o Banco Santander S/A pela administração. A Custódia é realizada pela SANTANDER SECURITIES SERVICES BRASIL DTVM S/A (também empresa do Grupo SANTANDER). O BANCO SANTANDER possui um departamento jurídico para atendimento das demandas do Administrador, sendo que a SANTANDER BRASIL GESTÃO DE RECURSOS também possui departamento Jurídico próprio. Os princípios do "chinese wall" são fielmente respeitados através da separação física, jurídica, gerencial e com definições de políticas de sigilo que visam evitar a circulação de informações entre as diversas áreas/empresas do Grupo, especialmente entre as atividades do banco comercial, de investimento e Asset Management.



MINISTÉRIO DA PREVIDÊNCIA SOCIAL - MPS

SECRETARIA DE POLÍTICAS DE PREVIDÊNCIA SOCIAL - SPPS

DEPARTAMENTO DOS REGIMES DE PREVIDÊNCIA NO SERVIÇO PÚBLICO - DRPSP



Documento Assinado Digitalmente por: LUZIA FRANCISCA DOS SANTOS, FRANCISCO BARRETO DE MENEZES LEITE
Acesse em: <https://etecfpe.gov.br/epv/validaDoc.seam> Código do documento: 0b46005b-75a2-4c51-b5b0-d74d3a7e35d

DEMONSTRATIVO DE APLICAÇÕES E INVESTIMENTOS DOS RECURSOS - DAIR

INSTITUIÇÕES CREDENCIADAS/CADASTRADAS

Resumo da Conclusão da

Qualificação do corpo técnico:

Foi averiguado que o corpo técnico possui excelente qualificação técnica e experiência profissional no mercado que pode ser atestada por meio dos questionários DueDiligence e outras informações apresentados pela instituição.

Histórico e experiência de atuação:

Em 1998, após a aquisição do Banco Noroeste, o Banco Santander Brasil constituiu a Santander Brasil Asset Management, com a finalidade exclusiva de gestão de recursos de terceiros. Durante o ano de 2000, o volume do patrimônio administrado pela Asset aumentou consideravelmente em consequência da compra do Conglomerado Financeiro Meridional (Banco Meridional S.A. e Banco Bozano, Simonsen S.A.). Em 2001, após a aquisição do Banco do Estado de São Paulo S.A. – Banespa S.A., a Santander Brasil Asset Management passou a incorporar à sua estrutura os fundos do Banco do Estado de São Paulo S.A. – Banespa S.A. e, em 2004, passou a se chamar Santander Banespa Asset Management Ltda. Essas aquisições resultaram em uma empresa capaz de oferecer, de forma segura, transparente e eficiente, produtos inovadores, abrangendo os mais diversos segmentos comerciais, como Varejo (Pessoa Física e Business), Private Banking, Corporate, Empresas, Global Banking, Distribuidores, Institucional, Governos e Instituições. No final de 2006, a organização recebeu a autorização do Banco Central do Brasil para atuar especificamente como uma sociedade Distribuidora de Títulos e Valores Mobiliários (DTVM), tendo sua denominação alterada para Santander Asset Management Distribuidora de Títulos e Valores Mobiliários Ltda. Com a aquisição do Banco ABN Amro Real em 2007, a Santander Asset Management consolidou sua posição com a da ABN AMRO Asset Management DTVM S.A., iniciada em 1993. Em maio de 2013, foi assinado um acordo entre o Banco Santander e afiliadas das empresas líderes de private equity Warburg Pincus e General Atlantic, que definiu que o Grupo Santander detinha 50% de uma holding que integrava 11 gestoras de fundos em diferentes países onde opera, enquanto Warburg Pincus e General Atlantic ficaram com o restante da sociedade. O Banco Santander chegou a um acordo com a Warburg Pincus e General Atlantic para a aquisição dos 50% de participação destes na SAM, a SAM voltará 100% p/Santander.



MINISTÉRIO DA PREVIDÊNCIA SOCIAL - MPS

SECRETARIA DE POLÍTICAS DE PREVIDÊNCIA SOCIAL - SPPS

DEPARTAMENTO DOS REGIMES DE PREVIDÊNCIA NO SERVIÇO PÚBLICO - DRPSP



Documento Assinado Digitalmente por: LUZIA FRANCISCA DOS SANTOS, FRANCISCO BARRETO DE MENEZES LEITE
Acesse em: <https://etec.ite.pe.gov.br/epv/validaDoc.seam> Código do documento: 0b46005b-75a2-4c51-b5b0-d74d3a7de35d

DEMONSTRATIVO DE APLICAÇÕES E INVESTIMENTOS DOS RECURSOS - DAIR

INSTITUICOES CREDENCIADAS/CADASTRADAS

Resumo da Conclusão da

Principais categorias de ativos e fundos:

Segundo a instituição as categorias de fundo geridos são Curto Prazo e Referenciado , Cambial, Renda Fixa, Multimercado , Dívida Externa, Ações, FIDC, FIP, FIEE; FII; Fundo de Índice (ETF) e outros.

Volume de recursos sob administração/gestão:



MINISTÉRIO DA PREVIDÊNCIA SOCIAL - MPS

SECRETARIA DE POLÍTICAS DE PREVIDÊNCIA SOCIAL - SPPS

DEPARTAMENTO DOS REGIMES DE PREVIDÊNCIA NO SERVIÇO PÚBLICO - DRPSP



Documento Assinado Digitalmente por: LUZIA FRANCISCA DOS SANTOS, FRANCISCO BARRETO DE MENEZES LEITE
Acesse em: <https://etec.tce.pe.gov.br/epv/validaDoc.seam> Código do documento: 0b46005b-75a2-4c51-b5b0-d74d3a71e35d

DEMONSTRATIVO DE APLICAÇÕES E INVESTIMENTOS DOS RECURSOS - DAIR

INSTITUIÇÕES CREDENCIADAS/CADASTRADAS

Resumo da Conclusão da

Avaliação da rentabilidade dos fundos sob sua administração/ gestão:

Os fundos sob gestão/administração a instituição possui boa aderência aos benchmarks, liquidez, performance e risco compatível com outras instituições do mercado e instituições credenciadas.

Avaliação dos riscos assumidos pelos fundos sob sua administração/ gestão:

Os fundos sob gestão/administração a instituição possui boa aderência aos benchmarks, liquidez, performance e risco compatível com outras instituições do mercado e instituições credenciadas.



DEMONSTRATIVO DE APLICAÇÕES E INVESTIMENTOS DOS RECURSOS - DAIR

INSTITUIÇÕES CREDENCIADAS/CADASTRADAS

Resumo da Conclusão da Análise

Critérios de análise pré-estabelecidos pelo ente federativo para credenciamento ou alocação de recursos do RPPS:

Os critérios de análise constam em Portaria disponibilizadas no portal institucional e em consonância com as normas vigentes.

Outros critérios:

Análise dos Documentos apresentados: Atos constitutivos, Documentos Fiscais, Documentos técnicos e Documentos Econômicos - financeiros.
Relevância no mercado financeiro nacional.



DEMONSTRATIVO DE APLICAÇÕES E INVESTIMENTOS DOS RECURSOS - DAIR

INSTITUICOES CREDENCIADAS/CADASTRADAS

Identificação do Termo de Análise de

CNPJ:	90400888000142	Razão Social:	Banco Santander Brasil S/A
Tipo de Instituição:	Administrador de Fundo de Investimento	Descrição:	atualizações cadastrais
Número do Termo de Análise de Credenciamento/Cadastramento:	C0117003	Data do Termo de Análise de Credenciamento/Cadastramento:	12/06/2017
Número/Identificação do Processo Administrativo:	1/2017		

Resumo da Conclusão da

Verificação de informações sobre conduta nas operações realizadas no mercado financeiro e restrições que desaconselhem um relacionamento seguro:

A verificação sobre a conduta e restrições realizadas no site da Comissão de Valores Mobiliários(CVM) e Banco Central(BACEN) não apresentou restrições relevantes que impliquem em risco para instituição.

Regularidade Fiscal e Previdenciária:

A verificação dos documentos apresentados pela instituição atestam a regularidade fiscal e previdenciária.



MINISTÉRIO DA PREVIDÊNCIA SOCIAL - MPS

SECRETARIA DE POLÍTICAS DE PREVIDÊNCIA SOCIAL - SPPS

DEPARTAMENTO DOS REGIMES DE PREVIDÊNCIA NO SERVIÇO PÚBLICO - DRPSP



Documento Assinado Digitalmente por: LUZIA FRANCISCA DOS SANTOS, FRANCISCO BARRETO DE MENEZES LEITE
Acesse em: <https://stc.itec.pe.gov.br/epv/validaDoc.seam> Código do documento: 0b46005b-75a2-4c51-b5b0-d74d3af7e35d

DEMONSTRATIVO DE APLICAÇÕES E INVESTIMENTOS DOS RECURSOS - DAIR

INSTITUIÇÕES CREDENCIADAS/CADASTRADAS

Resumo da Conclusão da

Estrutura da Instituição:

O Banco Santander (Brasil) S.A. pertence ao Grupo Santander, com sede na Espanha, sendo o Terceiro maior banco privado do Brasil. Possui R\$ 661 bilhões em ativos totais, uma carteira de mais de 34 milhões de clientes e uma rede composta por 2.255 agências, 1.153 postos de atendimento. Além disso, marcam presença no mercado de capitais mercado de capitais, com ações ordinárias, ações preferenciais na BM&FBovespa e negociam na Bolsa de Nova York. Possui foco no mercado de varejo, mas é um banco que também atua no Mercado de Atacado e Gestão de Recursos de Terceiros.

Segregação das Atividades:

SANTANDER BRASIL GESTÃO DE RECURSOS LTDA é a instituição responsável pela gestão dos fundos e o Banco Santander S/A pela administração. A Custódia é realizada pela SANTANDER SECURITIES SERVICES BRASIL DTVM S/A (também empresa do Grupo SANTANDER). O BANCO SANTANDER possui um departamento jurídico para atendimento das demandas do Administrador, sendo que a SANTANDER BRASIL GESTÃO DE RECURSOS também possui departamento Jurídico próprio. Os princípios do "chinese wall" são fielmente respeitados através da separação física, jurídica, gerencial e com definições de políticas de sigilo que visam evitar a circulação de informações entre as diversas áreas/empresas do Grupo, especialmente entre as atividades do banco comercial, de investimento e Asset Management.



MINISTÉRIO DA PREVIDÊNCIA SOCIAL - MPS

SECRETARIA DE POLÍTICAS DE PREVIDÊNCIA SOCIAL - SPPS

DEPARTAMENTO DOS REGIMES DE PREVIDÊNCIA NO SERVIÇO PÚBLICO - DRPSP



Documento Assinado Digitalmente por: LUZIA FRANCISCA DOS SANTOS, FRANCISCO BARRETO DE MENEZES LEITE
Acesse em: <https://stc.ite.pe.gov.br/epv/validaDoc.seam> Código do documento: 0b46005b-75a2-4c51-b5b0-d74d3a7de35d

DEMONSTRATIVO DE APLICAÇÕES E INVESTIMENTOS DOS RECURSOS - DAIR

INSTITUICOES CREDENCIADAS/CADASTRADAS

Resumo da Conclusão da

Qualificação do corpo técnico:

Foi averiguado que o corpo técnico possui excelente qualificação técnica e experiência profissional no mercado que pode ser atestada por meio dos questionários DueDiligence e outras informações apresentados pela instituição.

Histórico e experiência de atuação:

O Santander chegou ao Brasil em 1970, com a abertura de um escritório de representação. Em 1997, anunciou a aquisição do Banco Geral do Comércio por R\$ 340 milhões, iniciando um processo de forte crescimento dos negócios no País. E, no ano seguinte, adquiriu o Banco Noroeste S.A. O ano de 2000 foi um dos mais importantes da história do banco no Brasil, com dois grandes negócios. Em janeiro, comprou o Conglomerado Meridional, formado pelos bancos Meridional e Bozano Simonsen, e, em novembro, fez sua maior aquisição na época, ao vencer o leilão de privatização do Banco do Estado de São Paulo S.A. (Banespa), com uma oferta de mais de R\$ 7,5 bilhões. Sete anos depois, o banco participou da maior operação do setor financeiro mundial: a compra, por 71 bilhões de Euros, do banco holandês ABN AMRO pelo consórcio formado pelo Santander e pelos bancos Fortis e RBS. Com isso, o Santander assumiu os bancos Antonvenetta, da Itália (vendido meses depois) e Real. A aquisição do Real representou um salto estratégico nas operações do Santander na América Latina.



MINISTÉRIO DA PREVIDÊNCIA SOCIAL - MPS

SECRETARIA DE POLÍTICAS DE PREVIDÊNCIA SOCIAL - SPPS

DEPARTAMENTO DOS REGIMES DE PREVIDÊNCIA NO SERVIÇO PÚBLICO - DRPSP



Documento Assinado Digitalmente por: LUZIA FRANCISCA DOS SANTOS, FRANCISCO BARRETO DE MENEZES LEITE
Acesse em: <https://etec.ree.pe.gov.br/epv/validaDoc.seam> Código do documento: 0b46005b-75a2-4c51-b5b0-d74d3a7de35d

DEMONSTRATIVO DE APLICAÇÕES E INVESTIMENTOS DOS RECURSOS - DAIR

INSTITUICOES CREDENCIADAS/CADASTRADAS

Resumo da Conclusão da

Principais categorias de ativos e fundos:

Segundo a instituição as categorias de fundo geridos são Curto Prazo e Referenciado , Cambial, Renda Fixa, Multimercado , Dívida Externa, Ações, FIDC, FIP, FIEE; FII; Fundo de Índice (ETF) e outros.

Volume de recursos sob administração/gestão:



DEMONSTRATIVO DE APLICAÇÕES E INVESTIMENTOS DOS RECURSOS - DAIR

INSTITUIÇÕES CREDENCIADAS/CADASTRADAS

Resumo da Conclusão da

Avaliação da rentabilidade dos fundos sob sua administração/ gestão:

Os fundos sob gestão/administração a instituição possui boa aderência aos benchmarks, liquidez, performance e risco compatível com outras instituições do mercado e instituições credenciadas.

Avaliação dos riscos assumidos pelos fundos sob sua administração/ gestão:

A instituição controla, monitora e mitiga as exposições aos riscos de crédito, mercado e liquidez atendendo às regulamentações internas e externas, bem como, executa ações corretivas e preventivas no que diz respeito a sua atuação no mercado financeiro.



MINISTÉRIO DA PREVIDÊNCIA SOCIAL - MPS

SECRETARIA DE POLÍTICAS DE PREVIDÊNCIA SOCIAL - SPPS

DEPARTAMENTO DOS REGIMES DE PREVIDÊNCIA NO SERVIÇO PÚBLICO - DRPSP



Documento Assinado Digitalmente por: LUZIA FRANCISCA DOS SANTOS, FRANCISCO BARRETO DE MENEZES LEITE
Acesse em: <https://etec.tce.pe.gov.br/epj/validaDoc.seam> Código do documento: 0b46005b-75a2-4c51-b5b0-d74d3a7de35d

DEMONSTRATIVO DE APLICAÇÕES E INVESTIMENTOS DOS RECURSOS - DAIR

INSTITUIÇÕES CREDENCIADAS/CADASTRADAS

Resumo da Conclusão da Análise

Critérios de análise pré-estabelecidos pelo ente federativo para credenciamento ou alocação de recursos do RPPS:

Os critérios de análise constam em Portaria disponibilizadas no portal institucional e em consonância com as normas vigentes.

Outros critérios:

Análise dos Documentos apresentados: Atos constitutivos, Documentos Fiscais, Documentos técnicos e Documentos Econômicos - financeiros.
Relevância no mercado financeiro nacional.



DEMONSTRATIVO DE APLICAÇÕES E INVESTIMENTOS DOS RECURSOS - DAIR

INSTITUICOES CREDENCIADAS/CADASTRADAS

Identificação do Termo de Análise de

CNPJ:	30822936000169	Razão Social:	BB Gestão de Recursos Distribuidora de Títulos e Valores Mobiliários S.A
Tipo de Instituição:	Administrador de Fundo de Investimento	Descrição:	ATUALIZAÇÕES CADASTRAIS
Número do Termo de Análise de Credenciamento/Cadastramento:	C0117002	Data do Termo de Análise de Credenciamento/Cadastramento:	12/06/2017
Número/Identificação do Processo Administrativo:	1/2017		

Resumo da Conclusão da

Verificação de informações sobre conduta nas operações realizadas no mercado financeiro e restrições que desaconselhem um relacionamento seguro:

A verificação sobre a conduta e restrições realizadas no site da Comissão de Valores Mobiliários(CVM) e Banco Central(BACEN) não apresentou restrições relevantes que impliquem em risco para instituição.

Regularidade Fiscal e Previdenciária:

A verificação dos documentos apresentados pela instituição atestam a regularidade fiscal e previdenciária.



MINISTÉRIO DA PREVIDÊNCIA SOCIAL - MPS

SECRETARIA DE POLÍTICAS DE PREVIDÊNCIA SOCIAL - SPPS

DEPARTAMENTO DOS REGIMES DE PREVIDÊNCIA NO SERVIÇO PÚBLICO - DRPSP



Documento Assinado Digitalmente por: LUZIA FRANCISCA DOS SANTOS, FRANCISCO BARRETO DE MENEZES LEITE
Acesse em: <https://etec.ree.pe.gov.br/epv/validaDoc.seam> Código do documento: 0b46005b-75a2-4c51-b5b0-d74d3af7de35d

DEMONSTRATIVO DE APLICAÇÕES E INVESTIMENTOS DOS RECURSOS - DAIR

INSTITUICOES CREDENCIADAS/CADASTRADAS

Resumo da Conclusão da

Estrutura da Instituição:

A BB Gestão de Recursos Distribuidora de Títulos e Valores Mobiliários S.A. (BB DTVM S.A.), subsidiária integral do Banco do Brasil S.A., possui autonomia administrativa e estrutura própria de desvinculada ao Banco do Brasil. Assim, possui Conselho de Administração próprio e sua Diretoria Executiva é composta por um Diretor-Presidente e três Diretores Executivos. Possui, ainda, Conselho Fiscal para assegurar a fiscalização dos atos de gestão e o modelo de administração é baseada em decisão colegiada em todos os níveis. Assim, contam com 298 profissionais, dos quais 118 estão envolvidos diretamente nas atividades de gestão de investimentos.

Segregação das Atividades:



DEMONSTRATIVO DE APLICAÇÕES E INVESTIMENTOS DOS RECURSOS - DAIR

INSTITUIÇÕES CREDENCIADAS/CADASTRADAS

Resumo da Conclusão da

Qualificação do corpo técnico:

Foi averiguado que o corpo técnico possui excelente qualificação técnica e experiência profissional no mercado que pode ser atestada por meio dos questionários DueDiligence e outras informações apresentados pela instituição.

Histórico e experiência de atuação:

A Gestão de Recursos DTVM S.A., fundada em 1986, atua no mercado financeiro na estruturação, instituição, administração e gestão de fundos, carteiras e clubes de investimentos. Desde 1994 destaca-se como líder nacional na indústria de Administração e Gestão de Fundos de Investimentos em termos de volume de recursos e possui elevado padrão de qualidade processos atestado por certificações de abrangência nacional e internacional.



MINISTÉRIO DA PREVIDÊNCIA SOCIAL - MPS

SECRETARIA DE POLÍTICAS DE PREVIDÊNCIA SOCIAL - SPPS

DEPARTAMENTO DOS REGIMES DE PREVIDÊNCIA NO SERVIÇO PÚBLICO - DRPSP



Documento Assinado Digitalmente por: LUZIA FRANCISCA DOS SANTOS, FRANCISCO BARRETO DE MENEZES LEITE
Acesse em: <https://etec.ree.pe.gov.br/epv/validaDoc.seam> Código do documento: 0b46005b-75a2-4c51-b5b0-d74d3a7de35d

DEMONSTRATIVO DE APLICAÇÕES E INVESTIMENTOS DOS RECURSOS - DAIR

INSTITUICOES CREDENCIADAS/CADASTRADAS

Resumo da Conclusão da

Principais categorias de ativos e fundos:

A instituição possui um portfólio diversificado composto de fundos Abertos e fechados, Renda Fixa, Curto Prazo, Referenciados DI, Cambiais, Multimercados, Dívida Externa, Ações, Offshore, fundos exclusivos, fundos de previdência e outros.

Volume de recursos sob administração/gestão:



DEMONSTRATIVO DE APLICAÇÕES E INVESTIMENTOS DOS RECURSOS - DAIR

INSTITUIÇÕES CREDENCIADAS/CADASTRADAS

Resumo da Conclusão da

Avaliação da rentabilidade dos fundos sob sua administração/ gestão:

Os fundos sob gestão/administração a instituição possui boa aderência aos benchmarks, liquidez, performance e risco compatível com outras instituições do mercado e instituições credenciadas.

Avaliação dos riscos assumidos pelos fundos sob sua administração/ gestão:

A instituição controla, monitora e mitiga as exposições aos riscos de crédito, mercado e liquidez atendendo às regulamentações internas e externas, bem como, executa ações corretivas e preventivas no que diz respeito a sua atuação no mercado financeiro.



DEMONSTRATIVO DE APLICAÇÕES E INVESTIMENTOS DOS RECURSOS - DAIR

INSTITUIÇÕES CREDENCIADAS/CADASTRADAS

Resumo da Conclusão da Análise

Critérios de análise pré-estabelecidos pelo ente federativo para credenciamento ou alocação de recursos do RPPS:

Os critérios de análise constam em Portaria disponibilizadas no portal institucional e em consonância com as normas vigentes.

Outros critérios:

Análise dos Documentos apresentados: Atos constitutivos, Documentos Fiscais, Documentos técnicos e Documentos Econômicos - financeiros.
Relevância no mercado financeiro nacional.



DEMONSTRATIVO DE APLICAÇÕES E INVESTIMENTOS DOS RECURSOS - DAIR

INSTITUICOES CREDENCIADAS/CADASTRADAS

Identificação do Termo de Análise de

CNPJ:	00000000000191	Razão Social:	BANCO DO BRASIL S/A
Tipo de Instituição:	Distribuidor	Descrição:	ATUALIZAÇÕES CADASRTRAI
Número do Termo de Análise de Credenciamento/Cadastramento:	C0117001	Data do Termo de Análise de Credenciamento/Cadastramento:	12/06/2017
Número/Identificação do Processo Administrativo:	1/2017		

Resumo da Conclusão da

Verificação de informações sobre conduta nas operações realizadas no mercado financeiro e restrições que desaconselhem um relacionamento seguro: A instituição não apresentou restrições ou pendências no mercado financeiro ou as pedências apresentadas nao afetam a sua situação patrimonial.

Regularidade Fiscal e Previdenciária:

A instituição apresentou todos os documentos fiscais e previdenciários solicitados, em conformidade com a legislação vigente e Portaria de Credenciamento do Igarassu Previdência.



MINISTÉRIO DA PREVIDÊNCIA SOCIAL - MPS

SECRETARIA DE POLÍTICAS DE PREVIDÊNCIA SOCIAL - SPPS

DEPARTAMENTO DOS REGIMES DE PREVIDÊNCIA NO SERVIÇO PÚBLICO - DRPSP



Documento Assinado Digitalmente por: LUZIA FRANCISCA DOS SANTOS, FRANCISCO BARRETO DE MENEZES LEITE
Acesse em: <https://stc.ree.pe.gov.br/epv/validaDoc.seam> Código do documento: 0b46005b-75a2-4c51-b5b0-d74d3af7de35d

DEMONSTRATIVO DE APLICAÇÕES E INVESTIMENTOS DOS RECURSOS - DAIR

INSTITUIÇÕES CREDENCIADAS/CADASTRADAS

Resumo da Conclusão da

Estrutura da Instituição:

O Banco do Brasil S.A., pessoa jurídica de direito privado, sociedade anônima aberta, de economia mista, portanto, o governo federal possui a maioria de suas ações. Possui um grau adequado de governança sendo sua estrutura composta por Conselhos, Presidência, Vices, Diretoria, Superintendência, Agências e diversas outras segmentações.

Segregação das Atividades:

A instituição atende as normas vigentes no mercado bancário brasileiro e nos 23 países que mantém presença atuando de forma segregada nos mercados de pessoa física, jurídica, governo, instituições e outros.



DEMONSTRATIVO DE APLICAÇÕES E INVESTIMENTOS DOS RECURSOS - DAIR

INSTITUIÇÕES CREDENCIADAS/CADASTRADAS

Resumo da Conclusão da

Qualificação do corpo técnico:

A equipe técnica apresenta ótimo nível de qualificação, conforme relatórios apresentados e informações disponibilizadas.

Histórico e experiência de atuação:

O Banco do Brasil é uma das maiores e mais antigas instituições financeiras do país e possui um histórico de mais de 200 anos de histórica e excelente atuação no mercado nacional e internacional, portanto, ótimo rating mesurado pelas principais agências de classificação.



DEMONSTRATIVO DE APLICAÇÕES E INVESTIMENTOS DOS RECURSOS - DAIR

INSTITUIÇÕES CREDENCIADAS/CADASTRADAS

Resumo da Conclusão da

Principais categorias de ativos e fundos:

O Banco do Brasil é o distribuidor de todos os fundos da BB DTVM (Empresa do Conglomerado Banco do Brasil S.A.), através de suas agências, além de alguns fundos de terceiros em que a BB DTVM atua como administrador. Desta forma, a BB DTVM possui um portfólio diversificado fundos Abertos, de Renda Fixa, Curto Prazo, Referenciados DI, Cambiais, Multimercados, Previdência, Dívida Externa, Ações, Exclusivos, Offshore, outros.

Volume de recursos sob administração/gestão:

Volume informado conforme o Raking Ambima gestor/ administrador do qual o mesmo é distribuidor.



DEMONSTRATIVO DE APLICAÇÕES E INVESTIMENTOS DOS RECURSOS - DAIR

INSTITUIÇÕES CREDENCIADAS/CADASTRADAS

Resumo da Conclusão da

Avaliação da rentabilidade dos fundos sob sua administração/ gestão:

Avaliação realizada nos fundos dos Gestores/Administradores do qual o mesmo é distribuidor.

Avaliação dos riscos assumidos pelos fundos sob sua administração/ gestão:

Avaliação realizada nos fundos dos Gestores/Administradores do qual o mesmo é distribuidor.



MINISTÉRIO DA PREVIDÊNCIA SOCIAL - MPS

SECRETARIA DE POLÍTICAS DE PREVIDÊNCIA SOCIAL - SPPS

DEPARTAMENTO DOS REGIMES DE PREVIDÊNCIA NO SERVIÇO PÚBLICO - DRPSP



Documento Assinado Digitalmente por: LUZIA FRANCISCA DOS SANTOS, FRANCISCO BARRETO DE MENEZES LEITE
Acesse em: <https://etecfpe.gov.br/epv/validaDoc.seam> Código do documento: 0b46005b-75a2-4c51-b5b0-d74d3a7de35d

DEMONSTRATIVO DE APLICAÇÕES E INVESTIMENTOS DOS RECURSOS - DAIR

INSTITUIÇÕES CREDENCIADAS/CADASTRADAS

Resumo da Conclusão da Análise

Critérios de análise pré-estabelecidos pelo ente federativo para credenciamento ou alocação de recursos do RPPS:

Os critérios de análise constam em Portaria disponibilizadas no portal institucional e em consonância com as normas vigentes.

Outros critérios:

Análise dos Documentos apresentados: Atos constitutivos, Documentos Fiscais, Documentos técnicos e Documentos Econômicos - financeiros.
Relevância no mercado financeiro nacional.



DEMONSTRATIVO DE APLICAÇÕES E INVESTIMENTOS DOS RECURSOS - DAIR

INSTITUICOES CREDENCIADAS/CADASTRADAS

Identificação do Termo de Análise de

CNPJ:	00360305000104	Razão Social:	CAIXA ECONOMICA FEDERAL
Tipo de Instituição:	Administrador de Fundo de Investimento	Descrição:	ATUALIZAÇÕES CADASTRAIS
Número do Termo de Análise de Credenciamento/Cadastramento:	C0117005	Data do Termo de Análise de Credenciamento/Cadastramento:	12/06/2017
Número/Identificação do Processo Administrativo:	1/2017		

Resumo da Conclusão da

Verificação de informações sobre conduta nas operações realizadas no mercado financeiro e restrições que desaconselhem um relacionamento seguro:

A verificação sobre a conduta e restrições realizadas no site da Comissão de Valores Mobiliários(CVM) e Banco Central(BACEN) não apresentou restrições relevantes que impliquem em risco para instituição.

Regularidade Fiscal e Previdenciária:

A verificação dos documentos apresentados pela instituição atestam a regularidade fiscal e previdenciária.



MINISTÉRIO DA PREVIDÊNCIA SOCIAL - MPS

SECRETARIA DE POLÍTICAS DE PREVIDÊNCIA SOCIAL - SPPS

DEPARTAMENTO DOS REGIMES DE PREVIDÊNCIA NO SERVIÇO PÚBLICO - DRPSP



Documento Assinado Digitalmente por: LUZIA FRANCISCA DOS SANTOS, FRANCISCO BARRETO DE MENEZES LEITE
Acesse em: <https://stc.itec.pe.gov.br/epy/validaDoc.seam> Código do documento: 0b46005b-75a2-4c51-b5b0-d74d3af7de35d

DEMONSTRATIVO DE APLICAÇÕES E INVESTIMENTOS DOS RECURSOS - DAIR

INSTITUIÇÕES CREDENCIADAS/CADASTRADAS

Resumo da Conclusão da

Estrutura da Instituição:

A gestão de recursos de terceiros é efetuada pela VITER que está estruturada como uma vice-presidência da CAIXA, dispondo de uma Diretoria Executiva, uma Superintendência responsável desenvolvimento e manutenção de produtos para ativos de terceiros, administração fiduciária, monitoramento estratégico do mercado e pelo suporte ao relacionamento com clientes institucionais e grandes empresas e estrutura de governança própria por meio de órgãos colegiados e deliberativos

Segregação das Atividades:

A instituição segrega suas atividades estabelecendo a Viter como vice – previdência separada e não integrante do Conselho Diretor da CAIXA. Assim, procura mitigar eventuais situações de conflito de interesse por meio de estruturas de governança separada e comitês independente para a gestão dos recursos de terceiros.



MINISTÉRIO DA PREVIDÊNCIA SOCIAL - MPS

SECRETARIA DE POLÍTICAS DE PREVIDÊNCIA SOCIAL - SPPS

DEPARTAMENTO DOS REGIMES DE PREVIDÊNCIA NO SERVIÇO PÚBLICO - DRPSP



Documento Assinado Digitalmente por: LUZIA FRANCISCA DOS SANTOS, FRANCISCO BARRETO DE MENEZES LEITE
Acesse em: <https://etce.itec.pe.gov.br/epv/validaDoc.seam> Código do documento: 0b46005b-75a2-4c51-b5b0-d74d3a7a7de35d

DEMONSTRATIVO DE APLICAÇÕES E INVESTIMENTOS DOS RECURSOS - DAIR

INSTITUIÇÕES CREDENCIADAS/CADASTRADAS

Resumo da Conclusão da

Qualificação do corpo técnico:

Foi averiguado que o corpo técnico possui excelente qualificação técnica e experiência profissional no mercado que pode ser atestada por meio dos questionários DueDiligence e outras informações apresentados pela instituição.

Histórico e experiência de atuação:

onômica Federal (CAIXA), instituição financeira sob a forma de empresa pública, foi criada em 12 de janeiro de 1861 quando Dom Pedro II assinou o Decreto nº 2.723, que fundou a Caixa Econômica da Corte. Diversas mudanças em sua estrutura foram efetuadas, dentre elas a unificação das Caixas Econômicas Estaduais. A CAIXA encontra-se devidamente registrada perante a Comissão de Valores Mobiliários (CVM) e autorizada para a prestação dos serviços de administração de carteira de valores mobiliários, conforme Ato Declaratório CVM nº. 3.241, de 04 de janeiro de 1995. Essa atividade é exercida na CAIXA por meio de sua Vice-Presidência de Gestão de Ativos de Terceiros (VITER). A atividade de administração fiduciária e gestão de recursos de terceiros iniciou-se em 1991. Desde 1998, a VITER, de acordo com o estatuto da CAIXA, atua de maneira segregada das atividades que envolvam recursos próprios da Instituição, garantindo transparência, independência, exclusividade de atuação e conduta ética na administração e gestão de recursos de terceiros. Em fevereiro de 2017, a VITER figurava como o 4º maior administrador de fundos do Brasil, de acordo com o Ranking de Administração de Fundos de Investimento ANBIMA, com mais de R\$ 293 bilhões de reais em ativos sob administração, que representa aproximadamente 8,08% da indústria de fundos



MINISTÉRIO DA PREVIDÊNCIA SOCIAL - MPS

SECRETARIA DE POLÍTICAS DE PREVIDÊNCIA SOCIAL - SPPS

DEPARTAMENTO DOS REGIMES DE PREVIDÊNCIA NO SERVIÇO PÚBLICO - DRPSP



Documento Assinado Digitalmente por: LUZIA FRANCISCA DOS SANTOS, FRANCISCO BARRETO DE MENEZES LEITE
Acesse em: <https://etec.itec.pe.gov.br/epv/validaDoc.seam> Código do documento: 0b46005b-75a2-4c51-b5b0-d74d3a7de35d

DEMONSTRATIVO DE APLICAÇÕES E INVESTIMENTOS DOS RECURSOS - DAIR

INSTITUICOES CREDENCIADAS/CADASTRADAS

Resumo da Conclusão da

Principais categorias de ativos e fundos:

A instituição gere mais de 445 fundos por meio da VITER nas seguintes categorias :curto prazo e referenciado , cambial, renda fixa, multimercado , dívida externa, ações, FIDC, FIP, FIEE, FII, fundo de índice (ETF), fundos mútuos de privatização – FGTS, outros

Volume de recursos sob administração/gestão:



DEMONSTRATIVO DE APLICAÇÕES E INVESTIMENTOS DOS RECURSOS - DAIR

INSTITUIÇÕES CREDENCIADAS/CADASTRADAS

Resumo da Conclusão da

Avaliação da rentabilidade dos fundos sob sua administração/ gestão:

Os fundos sob gestão/administração da Caixa Econômica Federal possui boa aderência aos benchmarks, liquidez, performance e risco compatível com outras instituições do mercado e instituições credenciadas.

Avaliação dos riscos assumidos pelos fundos sob sua administração/ gestão:

A instituição controla, monitora e mitiga as exposições aos riscos de crédito, mercado e liquidez atendendo às regulamentações internas e externas, bem como, executa ações corretivas e preventivas no que diz respeito a sua atuação no mercado financeiro.



DEMONSTRATIVO DE APLICAÇÕES E INVESTIMENTOS DOS RECURSOS - DAIR

INSTITUIÇÕES CREDENCIADAS/CADASTRADAS

Resumo da Conclusão da Análise

Critérios de análise pré-estabelecidos pelo ente federativo para credenciamento ou alocação de recursos do RPPS:

Os critérios de análise constam em Portaria disponibilizadas no portal institucional e em consonância com as normas vigentes.

Outros critérios:

Análise dos Documentos apresentados: Atos constitutivos, Documentos Fiscais, Documentos técnicos e Documentos Econômicos - financeiros.
Relevância no mercado financeiro nacional.



DEMONSTRATIVO DE APLICAÇÕES E INVESTIMENTOS DOS RECURSOS - DAIR

CARTEIRA DE INVESTIMENTOS								
SEGMENTO	TIPO DE ATIVO	LIMITE DA RESOLUÇÃO CMN %	FUNDO / PLANO CONSTITUÍDO	CARTEIRA ADMINISTRADA	IDENTIFICAÇÃO DO ATIVO	INDEXADOR / ÍNDICE DE REFERÊNCIA	QUANTIDADE	% DE RECURSOS DO RPPS
							VALOR ATUAL ATIVO	VALOR ATUAL DO PATRIMÔNIO LÍQUIDO DO FUNDO
							VALOR TOTAL ATUAL	% PATRIMÔNIO LÍQUIDO DO FUNDO
Renda Fixa	FI 100% títulos TN	99,99	PLANO FINANCEIRO		11.180.607/0001-17 - SANTANDER FIC IMA B TIT PUB RF LP	IMA-B	0,0000000000	0,00
							R\$ 250,2076440000	
							R\$ 0,0000000000	
Renda Fixa	FI 100% títulos TN	99,99	PLANO PREVIDENCIÁRIO		11.180.607/0001-17 - SANTANDER FIC IMA B TIT PUB RF LP	IMA-B	6065,8535260000	8,83
							R\$ 253,2492065000	R\$ 58.931.166,9600000000
							R\$ 1.536.172,5900000000	6,63
Renda Fixa	FI 100% títulos TN	99,99	PLANO FINANCEIRO		10.740.658/0001-93 - FUNDO DE INVESTIMENTO CAIXA BRASIL IMA-B TÍTULOS PÚBLICOS RENDA FIXA LONGO PRAZO	IMA-B	6465170,3423170000	0,05
							R\$ 2,4506220000	R\$ 5.621.450.888,5300000000
							R\$ 15.843.688,6700000000	2,22
Renda Fixa	FI 100% títulos TN	99,99	PLANO FINANCEIRO		19.768.733/0001-07 - FUNDO DE INVESTIMENTO CAIXA BRASIL 2018 II TÍTULOS PÚBLICOS RENDA FIXA	IMA-B	3000000,0000000000	6,68
							R\$ 1,2122770000	R\$ 3.240.018.274,1100000000
							R\$ 3.636.831,0000000000	1,13
Renda Fixa	FI 100% títulos TN	99,99	PLANO FINANCEIRO		07.442.078/0001-05 - BB PREVIDENCIÁRIO RENDA FIXA IMA-B TÍTULOS PÚBLICOS FUNDO DE INVESTIMENTO	IMA-B	1958494,7860420000	7,66
							R\$ 4,3376570900	R\$ 5.765.948.931,4900000000
							R\$ 8.495.278,7900000000	1,13
Renda Fixa	FI 100% títulos TN	99,99	PLANO FINANCEIRO		13.327.340/0001-73 - BB PREVIDENCIÁRIO RENDA FIXA IMA-B5+ TÍTULOS PÚBLICOS FUNDO DE INVESTIMENTO	IMA-B 5+	3834693,8959630000	6,66
							R\$ 2,2262387510	R\$ 1.838.039.409,0500000000
							R\$ 8.536.944,1500000000	4,44
Renda Fixa	FI 100% títulos TN	99,99	PLANO FINANCEIRO		13.322.205/0001-35 - BB PREVIDENCIÁRIO RENDA FIXA IDKA2 TÍTULOS PÚBLICOS FUNDO DE INVESTIMENTO	IDKA	1152631,9222090000	5,55
							R\$ 2,1251168660	R\$ 5.139.489.796,1800000000
							R\$ 2.449.477,5400000000	0,05
Renda Fixa	FI 100% títulos TN	99,99	PLANO FINANCEIRO		10.577.503/0001-88 - FUNDO DE INVESTIMENTO CAIXA BRASIL IMA-B 5+ TÍTULOS PÚBLICOS RENDA FIXA LONGO PRAZO	IMA-B 5+	6038057,9281520000	19,47
							R\$ 1,7565800000	R\$ 1.604.031.069,7600000000
							R\$ 10.606.331,8000000000	0,66



Documento Assinado Digitalmente por: LUZIA FRANCISCA DOS SANTOS BRASILEIRO MENDES
 Acesse em: https://stc.cef.br/validador/060954380001875124c51b3b07d74d3a7de381

DEMONSTRATIVO DE APLICAÇÕES E INVESTIMENTOS DOS RECURSOS - DAIR

CARTEIRA DE INVESTIMENTOS								
SEGMENTO	TIPO DE ATIVO	LIMITE DA RESOLUÇÃO CMN %	FUNDO / PLANO CONSTITUÍDO	CARTEIRA ADMINISTRADA	IDENTIFICAÇÃO DO ATIVO	INDEXADOR / ÍNDICE DE REFERÊNCIA	QUANTIDADE	% DE RECURSOS DO RPPS
							VALOR ATUAL ATIVO	VALOR ATUAL DO PATRIMÔNIO LÍQUIDO DO FUNDO
							VALOR TOTAL ATUAL	% PATRIMÔNIO LÍQUIDO DO FUNDO
Sub-total por Tipo de Ativo	FI 100% títulos TN						22.455.114,73	
							R\$ 51.104.724,54	
Renda Fixa	FI de Renda Fixa	30,00	TAXA DE ADMINISTRAÇÃO		06.095.438/0001-87 - SANTANDER FIC FI INSTITUCIONAL RF	Outros (especificar)	2021,2076470000	
							R\$ 441,7654724000	R\$ 905.618.795,9200000000
							R\$ 892.899,7500000000	
Renda Fixa	FI de Renda Fixa	30,00	PLANO FINANCEIRO		19.303.795/0001-35 - BB PREVIDENCIÁRIO RENDA FIXA TÍTULOS PÚBLICOS IPCA III FUNDO DE INVESTIMENTO	IPCA	1261438,0298850000	
							R\$ 1,5633172120	R\$ 1.040.418.900,1200000000
							R\$ 1.972.027,7800000000	
Renda Fixa	FI de Renda Fixa	30,00	PLANO PREVIDENCIÁRIO		06.095.438/0001-87 - SANTANDER FIC FI INSTITUCIONAL RF	CDI	449,2505530000	
							R\$ 441,7654724000	R\$ 905.618.795,9200000000
							R\$ 198.463,3800000000	
Renda Fixa	FI de Renda Fixa	30,00	PLANO FINANCEIRO		06.095.438/0001-87 - SANTANDER FIC FI INSTITUCIONAL RF	CDI	0,0000000000	
							R\$ 441,7654724000	
							R\$ 0,0000000000	
Sub-total por Tipo de Ativo	FI de Renda Fixa						1.263.908,49	
							R\$ 3.063.390,91	
Sub-total por Segmento							23719023,2162940000	
							R\$ 54.168.115,45	
Disponibilidades Financeiras					1361 / 15.527-6 - 1 Banco do Brasil S.A.		1,0000000000	0,01
							R\$ 6.209,0600000000	
							R\$ 6.209,0600000000	



DEMONSTRATIVO DE APLICAÇÕES E INVESTIMENTOS DOS RECURSOS - DAIR

CARTEIRA DE INVESTIMENTOS								
SEGMENTO	TIPO DE ATIVO	LIMITE DA RESOLUÇÃO CMN %	FUNDO / PLANO CONSTITUÍDO	CARTEIRA ADMINISTRADA	IDENTIFICAÇÃO DO ATIVO	INDEXADOR / ÍNDICE DE REFERÊNCIA	QUANTIDADE	% DE RECURSOS DO RPPS
							VALOR ATUAL ATIVO	VALOR ATUAL DO PATRIMÔNIO LÍQUIDO DO FUNDO
							VALOR TOTAL ATUAL	% PATRIMÔNIO LÍQUIDO DO FUNDO
Disponibilidades Financeiras					2191 / 65-0 - 104 Caixa Econômica Federal		1,0000000000	
							R\$ 89,1500000000	
							R\$ 89,1500000000	
Disponibilidades Financeiras					4025 / 13.000.095-5 - 33 Banco Santander (Brasil) S.A.		1,0000000000	
							R\$ 293,124,4400000000	
							R\$ 293,124,4400000000	
Disponibilidades Financeiras					4025 / 13.000.104-2 - 33 Banco Santander (Brasil) S.A.		1,0000000000	
							R\$ 1.723,4500000000	
							R\$ 1.723,4500000000	
Disponibilidades Financeiras					4025 / 45.000.002-6 - 33 Banco Santander (Brasil) S.A.		1,0000000000	
							R\$ 534,0900000000	
							R\$ 534,0900000000	
Sub-total por Segmento							5,0000000000	
							R\$ 301,680,19	

TOTAL DE RECURSOS DO RPPS PARA CÔMPUTO DOS LIMITES: R\$ 54.469.795,64

TOTAL GERAL DE RECURSOS DO RPPS: R\$ 54.469.795,64



DEMONSTRATIVO DE APLICAÇÕES E INVESTIMENTOS DOS RECURSOS - DAIR

APLICAÇÕES E RESGATES					
Nº da APR	Tipo da Operação	Data da Operação	Data de Liquidação	Quantidade	Valor da Operação
A1707003	Nova Aplicação em Ativo Mantido na Carteira	18/07/2017		273.6550730000	R\$ 68.000,00
A1707004	Resgate / Venda	26/07/2017		871.3149020000	R\$ 218.000,00
A1707007	Resgate / Venda	25/07/2017		175538.1396010000	R\$ 370.000,00
A1707001	Resgate / Venda	18/07/2017		45.4482740000	R\$ 20.000,00
A1707002	Nova Aplicação em Ativo Mantido na Carteira	13/07/2017		91.0215540000	R\$ 40.000,00
A1707005	Nova Aplicação em Ativo Mantido na Carteira	12/07/2017		70.5660500000	R\$ 31.000,00
A1707006	Nova Aplicação em Ativo Mantido na Carteira	13/07/2017		59.1640100000	R\$ 26.000,00
A1707008	Aplicação Inicial / Compra / Aporte ou Vinculação de Bens	24/08/2004		204.8691780000	R\$ 90.000,00
A1707009	Nova Aplicação em Ativo Mantido na Carteira	13/07/2017		2002.4741710000	R\$ 880.000,00
A1707010	Nova Aplicação em Ativo Mantido na Carteira	18/07/2017		313.5930900000	R\$ 138.000,00
A1707011	Resgate / Venda	26/07/2017		2520.9364390000	R\$ 1.112.160,00



DEMONSTRATIVO DE APLICAÇÕES E INVESTIMENTOS DOS RECURSOS - DAIR

PORTFÓLIO										
SEGMENTO	TIPO DE ATIVO	LIMITE RESOLUÇÃO CMN (%)	LIMITE INFERIOR (%)	ESTRATÉGIA ALVO (%)	LIMITE SUPERIOR (%)	FUNDO / PLANO CONSTITUÍDO	CARTEIRA ADMINISTRADA	IDENTIFICAÇÃO DO ATIVO	INDEXADO / ÍNDICE DE REFERÊNCIA	
Renda Fixa	FI 100% títulos TN	99.99				PLANO FINANCEIRO		11.180.607/0001-17 - SANTANDER FIC IMA B TIT PUB RF LP	IMA-B	
		Quantidade		Valor Ativo		Valor Total		% Recursos RPPS		
Mês Atual		0E-10		R\$ 250,21		R\$ 0,00		0,00 %		
Mês Anterior		597.6598290000		R\$ 243,62		R\$ 145.604,38		0,00 %		
AVALIAÇÃO DO DESEMPENHO E EVOLUÇÃO DAS APLICAÇÕES (Mês Atual x Mês Anterior)								COMPOSIÇÃO DA CARTEIRA (PRAZO)		
RENTABILIDADE DO ATIVO (%)	EVOLUÇÃO DA APLICAÇÃO (%)	VARIÇÃO PATRIMONIAL	RENTABILIDADE LÍQUIDA ESTIMADA NO MÊS (%)	VARIÇÃO PERCENTUAL DO ÍNDICE DE REFERÊNCIA (%)	CONTRIBUIÇÃO EM RELAÇÃO AO ÍNDICE DE REFERÊNCIA/ OU DESEMPENHO DO FUNDO COMO % DO ÍNDICE DE REFERÊNCIA		PRAZO MÉDIO DA CARTEIRA DE TÍTULOS DO FUNDO (EM MESES (30) DIAS) NO ÚLTIMO DIA ÚTIL DO MÊS			
10.270,00 %	0,00 %									
SEGMENTO	TIPO DE ATIVO	LIMITE RESOLUÇÃO CMN (%)	LIMITE INFERIOR (%)	ESTRATÉGIA ALVO (%)	LIMITE SUPERIOR (%)	FUNDO / PLANO CONSTITUÍDO	CARTEIRA ADMINISTRADA	IDENTIFICAÇÃO DO ATIVO	INDEXADO / ÍNDICE DE REFERÊNCIA	
Renda Fixa	FI 100% títulos TN	99.99				PLANO PREVIDENCIÁRIO		11.180.607/0001-17 - SANTANDER FIC IMA B TIT PUB RF LP	IMA-B	
		Quantidade		Valor Ativo		Valor Total		% Recursos RPPS		
Mês Atual		6065.8535260000		R\$ 253,25		R\$ 1.536.172,59		3,00 %		
Mês Anterior		6065.8535260000		R\$ 243,62		R\$ 1.477.788,50		3,00 %		
AVALIAÇÃO DO DESEMPENHO E EVOLUÇÃO DAS APLICAÇÕES (Mês Atual x Mês Anterior)								COMPOSIÇÃO DA CARTEIRA (PRAZO)		
RENTABILIDADE DO ATIVO (%)	EVOLUÇÃO DA APLICAÇÃO (%)	VARIÇÃO PATRIMONIAL	RENTABILIDADE LÍQUIDA ESTIMADA NO MÊS (%)	VARIÇÃO PERCENTUAL DO ÍNDICE DE REFERÊNCIA (%)	CONTRIBUIÇÃO EM RELAÇÃO AO ÍNDICE DE REFERÊNCIA/ OU DESEMPENHO DO FUNDO COMO % DO ÍNDICE DE REFERÊNCIA		PRAZO MÉDIO DA CARTEIRA DE TÍTULOS DO FUNDO (EM MESES (30) DIAS) NO ÚLTIMO DIA ÚTIL DO MÊS			
10.395,00 %	10.395,00 %									



DEMONSTRATIVO DE APLICAÇÕES E INVESTIMENTOS DOS RECURSOS - DAIR

SEGMENTO	TIPO DE ATIVO	LIMITE RESOLUÇÃO CMN (%)	LIMITE INFERIOR (%)	ESTRATÉGIA ALVO (%)	LIMITE SUPERIOR (%)	FUNDO / PLANO CONSTITUÍDO	CARTEIRA ADMINISTRADA	IDENTIFICAÇÃO DO ATIVO	INDEXADO / ÍNDICE DE REFERÊNCIA
Renda Fixa	FI 100% títulos TN	99.99				PLANO FINANCEIRO		10.740.658/0001-93 - FUNDO DE INVESTIMENTO CAIXA BRASIL IMA-B TÍTULOS PÚBLICOS RENDA FIXA LONGO PRAZO	IMA-B

	Quantidade	Valor Ativo	Valor Total	% Recursos RPPS
Mês Atual	6465170.3423170000	R\$ 2,45	R\$ 15.843.688,67	29,00 %
Mês Anterior	6465170.3423170000	R\$ 2,36	R\$ 15.238.290,12	29,00 %

AVALIAÇÃO DO DESEMPENHO E EVOLUÇÃO DAS APLICAÇÕES (Mês Atual x Mês Anterior)						COMPOSIÇÃO DA CARTEIRA (PRAZO)	
RENTABILIDADE DO ATIVO (%)	EVOLUÇÃO DA APLICAÇÃO (%)	VARIAÇÃO PATRIMONIAL	RENTABILIDADE LÍQUIDA ESTIMADA NO MÊS (%)	VARIAÇÃO PERCENTUAL DO ÍNDICE DE REFERÊNCIA (%)	CONTRIBUIÇÃO EM RELAÇÃO AO ÍNDICE DE REFERÊNCIA/ OU DESEMPENHO DO FUNDO COMO % DO ÍNDICE DE REFERÊNCIA	PRAZO MÉDIO DA CARTEIRA DE TÍTULOS DO FUNDO (EM MESES (30 DIAS) NO ÚLTIMO DIA ÚTIL DO MÊS)	
10.397,00 %	10.397,00 %						

SEGMENTO	TIPO DE ATIVO	LIMITE RESOLUÇÃO CMN (%)	LIMITE INFERIOR (%)	ESTRATÉGIA ALVO (%)	LIMITE SUPERIOR (%)	FUNDO / PLANO CONSTITUÍDO	CARTEIRA ADMINISTRADA	IDENTIFICAÇÃO DO ATIVO	INDEXADO / ÍNDICE DE REFERÊNCIA
Renda Fixa	FI 100% títulos TN	99.99				PLANO FINANCEIRO		19.768.733/0001-07 - FUNDO DE INVESTIMENTO CAIXA BRASIL 2018 II TÍTULOS PÚBLICOS RENDA FIXA	IMA-B

	Quantidade	Valor Ativo	Valor Total	% Recursos RPPS
Mês Atual	3000000.0000000000	R\$ 1,21	R\$ 3.636.831,00	7,00 %
Mês Anterior	3000000.0000000000	R\$ 1,19	R\$ 3.577.602,00	7,00 %

AVALIAÇÃO DO DESEMPENHO E EVOLUÇÃO DAS APLICAÇÕES (Mês Atual x Mês Anterior)						COMPOSIÇÃO DA CARTEIRA (PRAZO)	
RENTABILIDADE DO ATIVO (%)	EVOLUÇÃO DA APLICAÇÃO (%)	VARIAÇÃO PATRIMONIAL	RENTABILIDADE LÍQUIDA ESTIMADA NO MÊS (%)	VARIAÇÃO PERCENTUAL DO ÍNDICE DE REFERÊNCIA (%)	CONTRIBUIÇÃO EM RELAÇÃO AO ÍNDICE DE REFERÊNCIA/ OU DESEMPENHO DO FUNDO COMO % DO ÍNDICE DE REFERÊNCIA	PRAZO MÉDIO DA CARTEIRA DE TÍTULOS DO FUNDO (EM MESES (30 DIAS) NO ÚLTIMO DIA ÚTIL DO MÊS)	
10.166,00 %	10.166,00 %						



DEMONSTRATIVO DE APLICAÇÕES E INVESTIMENTOS DOS RECURSOS - DAIR

SEGMENTO	TIPO DE ATIVO	LIMITE RESOLUÇÃO CMN (%)	LIMITE INFERIOR (%)	ESTRATÉGIA ALVO (%)	LIMITE SUPERIOR (%)	FUNDO / PLANO CONSTITUÍDO	CARTEIRA ADMINISTRADA	IDENTIFICAÇÃO DO ATIVO	INDEXADO / ÍNDICE DE REFERÊNCIA
Renda Fixa	FI 100% títulos TN	99.99				PLANO FINANCEIRO		07.442.078/0001-05 - BB PREVIDENCIÁRIO RENDA FIXA IMA-B TÍTULOS PÚBLICOS FUNDO DE INVESTIMENTO	IMA-B

	Quantidade	Valor Ativo	Valor Total	% Recursos RPPS
Mês Atual	1958494.7860420000	R\$ 4,34	R\$ 8.495.278,79	16,00 %
Mês Anterior	1958494.7860420000	R\$ 4,17	R\$ 8.171.940,65	15,00 %

AVALIAÇÃO DO DESEMPENHO E EVOLUÇÃO DAS APLICAÇÕES (Mês Atual x Mês Anterior)						COMPOSIÇÃO DA CARTEIRA (PRAZO)
RENTABILIDADE DO ATIVO (%)	EVOLUÇÃO DA APLICAÇÃO (%)	VARIAÇÃO PATRIMONIAL	RENTABILIDADE LÍQUIDA ESTIMADA NO MÊS (%)	VARIAÇÃO PERCENTUAL DO ÍNDICE DE REFERÊNCIA (%)	CONTRIBUIÇÃO EM RELAÇÃO AO ÍNDICE DE REFERÊNCIA/ OU DESEMPENHO DO FUNDO COMO % DO ÍNDICE DE REFERÊNCIA	PRAZO MÉDIO DA CARTEIRA DE TÍTULOS DO FUNDO (EM MESES (30 DIAS) NO ÚLTIMO DIA ÚTIL DO MÊS
10.396,00 %	10.396,00 %					

SEGMENTO	TIPO DE ATIVO	LIMITE RESOLUÇÃO CMN (%)	LIMITE INFERIOR (%)	ESTRATÉGIA ALVO (%)	LIMITE SUPERIOR (%)	FUNDO / PLANO CONSTITUÍDO	CARTEIRA ADMINISTRADA	IDENTIFICAÇÃO DO ATIVO	INDEXADO / ÍNDICE DE REFERÊNCIA
Renda Fixa	FI 100% títulos TN	99.99				PLANO FINANCEIRO		13.327.340/0001-73 - BB PREVIDENCIÁRIO RENDA FIXA IMA-B5+ TÍTULOS PÚBLICOS FUNDO DE INVESTIMENTO	IMA-B 5+

	Quantidade	Valor Ativo	Valor Total	% Recursos RPPS
Mês Atual	3834693.8959630000	R\$ 2,23	R\$ 8.536.944,15	16,00 %
Mês Anterior	3834693.8959630000	R\$ 2,13	R\$ 8.154.102,97	15,00 %

AVALIAÇÃO DO DESEMPENHO E EVOLUÇÃO DAS APLICAÇÕES (Mês Atual x Mês Anterior)						COMPOSIÇÃO DA CARTEIRA (PRAZO)
RENTABILIDADE DO ATIVO (%)	EVOLUÇÃO DA APLICAÇÃO (%)	VARIAÇÃO PATRIMONIAL	RENTABILIDADE LÍQUIDA ESTIMADA NO MÊS (%)	VARIAÇÃO PERCENTUAL DO ÍNDICE DE REFERÊNCIA (%)	CONTRIBUIÇÃO EM RELAÇÃO AO ÍNDICE DE REFERÊNCIA/ OU DESEMPENHO DO FUNDO COMO % DO ÍNDICE DE REFERÊNCIA	PRAZO MÉDIO DA CARTEIRA DE TÍTULOS DO FUNDO (EM MESES (30 DIAS) NO ÚLTIMO DIA ÚTIL DO MÊS
10.470,00 %	10.470,00 %					



DEMONSTRATIVO DE APLICAÇÕES E INVESTIMENTOS DOS RECURSOS - DAIR

SEGMENTO	TIPO DE ATIVO	LIMITE RESOLUÇÃO CMN (%)	LIMITE INFERIOR (%)	ESTRATÉGIA ALVO (%)	LIMITE SUPERIOR (%)	FUNDO / PLANO CONSTITUÍDO	CARTEIRA ADMINISTRADA	IDENTIFICAÇÃO DO ATIVO	INDEXADO / ÍNDICE DE REFERÊNCIA
Renda Fixa	FI 100% títulos TN	99.99				PLANO FINANCEIRO		13.322.205/0001-35 - BB PREVIDENCIÁRIO RENDA FIXA IDKA2 TÍTULOS PÚBLICOS FUNDO DE INVESTIMENTO	IDKA
		Quantidade		Valor Ativo		Valor Total		% Recursos RPPS	
Mês Atual		1152631.9222090000		R\$ 2,13		R\$ 2.449.477,54		4,00 %	
Mês Anterior		1328170.0618100000		R\$ 2,07		R\$ 2.755.410,88		5,00 %	
AVALIAÇÃO DO DESEMPENHO E EVOLUÇÃO DAS APLICAÇÕES (Mês Atual x Mês Anterior)								COMPOSIÇÃO DA CARTEIRA (PRAZO)	
RENTABILIDADE DO ATIVO (%)	EVOLUÇÃO DA APLICAÇÃO (%)	VARIAÇÃO PATRIMONIAL	RENTABILIDADE LÍQUIDA ESTIMADA NO MÊS (%)	VARIAÇÃO PERCENTUAL DO ÍNDICE DE REFERÊNCIA (%)	CONTRIBUIÇÃO EM RELAÇÃO AO ÍNDICE DE REFERÊNCIA/ OU DESEMPENHO DO FUNDO COMO % DO ÍNDICE DE REFERÊNCIA	PRAZO MÉDIO DA CARTEIRA DE TÍTULOS DO FUNDO (EM MESES (30) DIAS) NO ÚLTIMO DIA ÚTIL DO MÊS			
10.244,00 %	8.890,00 %								
SEGMENTO	TIPO DE ATIVO	LIMITE RESOLUÇÃO CMN (%)	LIMITE INFERIOR (%)	ESTRATÉGIA ALVO (%)	LIMITE SUPERIOR (%)	FUNDO / PLANO CONSTITUÍDO	CARTEIRA ADMINISTRADA	IDENTIFICAÇÃO DO ATIVO	INDEXADO / ÍNDICE DE REFERÊNCIA
Renda Fixa	FI 100% títulos TN	99.99				PLANO FINANCEIRO		10.577.503/0001-88 - FUNDO DE INVESTIMENTO CAIXA BRASIL IMA-B 5+ TÍTULOS PÚBLICOS RENDA FIXA LONGO PRAZO	IMA-B 5+
		Quantidade		Valor Ativo		Valor Total		% Recursos RPPS	
Mês Atual		6038057.9281520000		R\$ 1,76		R\$ 10.606.331,80		19,00 %	
Mês Anterior		6038057.9281520000		R\$ 1,68		R\$ 10.138.762,70		19,00 %	
AVALIAÇÃO DO DESEMPENHO E EVOLUÇÃO DAS APLICAÇÕES (Mês Atual x Mês Anterior)								COMPOSIÇÃO DA CARTEIRA (PRAZO)	
RENTABILIDADE DO ATIVO (%)	EVOLUÇÃO DA APLICAÇÃO (%)	VARIAÇÃO PATRIMONIAL	RENTABILIDADE LÍQUIDA ESTIMADA NO MÊS (%)	VARIAÇÃO PERCENTUAL DO ÍNDICE DE REFERÊNCIA (%)	CONTRIBUIÇÃO EM RELAÇÃO AO ÍNDICE DE REFERÊNCIA/ OU DESEMPENHO DO FUNDO COMO % DO ÍNDICE DE REFERÊNCIA	PRAZO MÉDIO DA CARTEIRA DE TÍTULOS DO FUNDO (EM MESES (30) DIAS) NO ÚLTIMO DIA ÚTIL DO MÊS			
10.461,00 %	10.461,00 %								
		Quantidade		Valor Total		% Recursos RPPS			
Subtotal por Tipo Ativo		22455114.7282090000		R\$ 51.104.724,54		9.382,00 %			



DEMONSTRATIVO DE APLICAÇÕES E INVESTIMENTOS DOS RECURSOS - DAIR

SEGMENTO	TIPO DE ATIVO	LIMITE RESOLUÇÃO CMN (%)	LIMITE INFERIOR (%)	ESTRATÉGIA ALVO (%)	LIMITE SUPERIOR (%)	FUNDO / PLANO CONSTITUÍDO	CARTEIRA ADMINISTRADA	IDENTIFICAÇÃO DO ATIVO	INDEXADO / ÍNDICE DE REFERÊNCIA
Renda Fixa	FI de Renda Fixa	30.00				PLANO FINANCEIRO		06.095.438/0001-87 - SANTANDER FIC FI INSTITUCIONAL RF	CDI
		Quantidade		Valor Ativo		Valor Total		% Recursos RPPS	
Mês Atual		0E-10		R\$ 441,77		R\$ 0,00		0,00 %	
Mês Anterior									
AVALIAÇÃO DO DESEMPENHO E EVOLUÇÃO DAS APLICAÇÕES (Mês Atual x Mês Anterior)								COMPOSIÇÃO DA CARTEIRA (PRAZO)	
RENTABILIDADE DO ATIVO (%)	EVOLUÇÃO DA APLICAÇÃO (%)	VARIAÇÃO PATRIMONIAL	RENTABILIDADE LÍQUIDA ESTIMADA NO MÊS (%)	VARIAÇÃO PERCENTUAL DO ÍNDICE DE REFERÊNCIA (%)	CONTRIBUIÇÃO EM RELAÇÃO AO ÍNDICE DE REFERÊNCIA/ OU DESEMPENHO DO FUNDO COMO % DO ÍNDICE DE REFERÊNCIA	PRAZO MÉDIO DA CARTEIRA DE TÍTULOS DO FUNDO (EM MESES (30) DIAS) NO ÚLTIMO DIA ÚTIL DO MÊS			
SEGMENTO	TIPO DE ATIVO	LIMITE RESOLUÇÃO CMN (%)	LIMITE INFERIOR (%)	ESTRATÉGIA ALVO (%)	LIMITE SUPERIOR (%)	FUNDO / PLANO CONSTITUÍDO	CARTEIRA ADMINISTRADA	IDENTIFICAÇÃO DO ATIVO	INDEXADO / ÍNDICE DE REFERÊNCIA
Renda Fixa	FI de Renda Fixa	30.00				TAXA DE ADMINISTRAÇÃO		06.095.438/0001-87 - SANTANDER FIC FI INSTITUCIONAL RF	Outros (especificar)
		Quantidade		Valor Ativo		Valor Total		% Recursos RPPS	
Mês Atual		2021.2076470000		R\$ 441,77		R\$ 892.899,75		2,00 %	
Mês Anterior		1975.6343670000		R\$ 437,81		R\$ 864.957,38		2,00 %	
AVALIAÇÃO DO DESEMPENHO E EVOLUÇÃO DAS APLICAÇÕES (Mês Atual x Mês Anterior)								COMPOSIÇÃO DA CARTEIRA (PRAZO)	
RENTABILIDADE DO ATIVO (%)	EVOLUÇÃO DA APLICAÇÃO (%)	VARIAÇÃO PATRIMONIAL	RENTABILIDADE LÍQUIDA ESTIMADA NO MÊS (%)	VARIAÇÃO PERCENTUAL DO ÍNDICE DE REFERÊNCIA (%)	CONTRIBUIÇÃO EM RELAÇÃO AO ÍNDICE DE REFERÊNCIA/ OU DESEMPENHO DO FUNDO COMO % DO ÍNDICE DE REFERÊNCIA	PRAZO MÉDIO DA CARTEIRA DE TÍTULOS DO FUNDO (EM MESES (30) DIAS) NO ÚLTIMO DIA ÚTIL DO MÊS			
10.090,00 %	10.323,00 %								



Documento Assinado Digitalmente por: LUZIA FRANCISCA DOS SANTOS, FRANCISCO BARRETO DE MENEZES LEITE
 Acesse em: https://sigas.mps.gov.br/epv/validaDoc.seam?codigo=0146005b-75a2-4c51-b5b0-d74d3a7de35d

DEMONSTRATIVO DE APLICAÇÕES E INVESTIMENTOS DOS RECURSOS - DAIR

SEGMENTO	TIPO DE ATIVO	LIMITE RESOLUÇÃO CMN (%)	LIMITE INFERIOR (%)	ESTRATÉGIA ALVO (%)	LIMITE SUPERIOR (%)	FUNDO / PLANO CONSTITUÍDO	CARTEIRA ADMINISTRADA	IDENTIFICAÇÃO DO ATIVO	INDEXADO / ÍNDICE DE REFERÊNCIA
Renda Fixa	FI de Renda Fixa	30.00				PLANO FINANCEIRO		19.303.795/0001-35 - BB PREVIDENCIÁRIO RENDA FIXA TÍTULOS PÚBLICOS IPCA III FUNDO DE INVESTIMENTO	IPCA
		Quantidade		Valor Ativo		Valor Total		% Recursos RPPS	
Mês Atual		1261438.0298850000		R\$ 1,56		R\$ 1.972.027,78		4,00 %	
Mês Anterior		1261438.0298850000		R\$ 1,56		R\$ 1.963.116,58		4,00 %	
AVALIAÇÃO DO DESEMPENHO E EVOLUÇÃO DAS APLICAÇÕES (Mês Atual x Mês Anterior)								COMPOSIÇÃO DA CARTEIRA (PRAZO)	
RENTABILIDADE DO ATIVO (%)	EVOLUÇÃO DA APLICAÇÃO (%)	VARIAÇÃO PATRIMONIAL	RENTABILIDADE LÍQUIDA ESTIMADA NO MÊS (%)	VARIAÇÃO PERCENTUAL DO ÍNDICE DE REFERÊNCIA (%)	CONTRIBUIÇÃO EM RELAÇÃO AO ÍNDICE DE REFERÊNCIA/ OU DESEMPENHO DO FUNDO COMO % DO ÍNDICE DE REFERÊNCIA	PRAZO MÉDIO DA CARTEIRA DE TÍTULOS DO FUNDO (EM MESES (30) DIAS) NO ÚLTIMO DIA ÚTIL DO MÊS			
10.045,00 %	10.045,00 %								
SEGMENTO	TIPO DE ATIVO	LIMITE RESOLUÇÃO CMN (%)	LIMITE INFERIOR (%)	ESTRATÉGIA ALVO (%)	LIMITE SUPERIOR (%)	FUNDO / PLANO CONSTITUÍDO	CARTEIRA ADMINISTRADA	IDENTIFICAÇÃO DO ATIVO	INDEXADO / ÍNDICE DE REFERÊNCIA
Renda Fixa	FI de Renda Fixa	30.00				PLANO PREVIDENCIÁRIO		06.095.438/0001-87 - SANTANDER FIC FI INSTITUCIONAL RF	CDI
		Quantidade		Valor Ativo		Valor Total		% Recursos RPPS	
Mês Atual		449.2505530000		R\$ 441,77		R\$ 198.463,38		0,00 %	
Mês Anterior		319.5204930000		R\$ 437,81		R\$ 139.890,06		0,00 %	
AVALIAÇÃO DO DESEMPENHO E EVOLUÇÃO DAS APLICAÇÕES (Mês Atual x Mês Anterior)								COMPOSIÇÃO DA CARTEIRA (PRAZO)	
RENTABILIDADE DO ATIVO (%)	EVOLUÇÃO DA APLICAÇÃO (%)	VARIAÇÃO PATRIMONIAL	RENTABILIDADE LÍQUIDA ESTIMADA NO MÊS (%)	VARIAÇÃO PERCENTUAL DO ÍNDICE DE REFERÊNCIA (%)	CONTRIBUIÇÃO EM RELAÇÃO AO ÍNDICE DE REFERÊNCIA/ OU DESEMPENHO DO FUNDO COMO % DO ÍNDICE DE REFERÊNCIA	PRAZO MÉDIO DA CARTEIRA DE TÍTULOS DO FUNDO (EM MESES (30) DIAS) NO ÚLTIMO DIA ÚTIL DO MÊS			
10.090,00 %	14.187,00 %								
		Quantidade		Valor Total		Valor Total		% Recursos RPPS	
Subtotal por Tipo Ativo		1263908.4880850000		R\$ 3.063.390,91				562,00 %	
		Quantidade		Valor Total		Valor Total		% Recursos RPPS	
Subtotal por Segmento		23719023.2162940000		R\$ 54.168.115,45				9.945,00 %	



DEMONSTRATIVO DE APLICAÇÕES E INVESTIMENTOS DOS RECURSOS - DAIR

SEGMENTO	TIPO DE ATIVO	LIMITE RESOLUÇÃO CMN (%)	LIMITE INFERIOR (%)	ESTRATÉGIA ALVO (%)	LIMITE SUPERIOR (%)	FUNDO / PLANO CONSTITUÍDO	CARTEIRA ADMINISTRADA	IDENTIFICAÇÃO DO ATIVO	INDEXADO / ÍNDICE DE REFERÊNCIA
Disponibilidades Financeiras								1361 / 15.527-6 - 1 Banco do Brasil S.A.	

	Quantidade	Valor Ativo	Valor Total	% Recursos RPPS
Mês Atual	1.0000000000	R\$ 6.209,06	R\$ 6.209,06	0,00 %
Mês Anterior	1.0000000000	R\$ 6.209,06	R\$ 6.209,06	0,00 %

AVALIAÇÃO DO DESEMPENHO E EVOLUÇÃO DAS APLICAÇÕES (Mês Atual x Mês Anterior)						COMPOSIÇÃO DA CARTEIRA (PRAZO)	
RENTABILIDADE DO ATIVO (%)	EVOLUÇÃO DA APLICAÇÃO (%)	VARIAÇÃO PATRIMONIAL	RENTABILIDADE LÍQUIDA ESTIMADA NO MÊS (%)	VARIAÇÃO PERCENTUAL DO ÍNDICE DE REFERÊNCIA (%)	CONTRIBUIÇÃO EM RELAÇÃO AO ÍNDICE DE REFERÊNCIA/ OU DESEMPENHO DO FUNDO COMO % DO ÍNDICE DE REFERÊNCIA	PRAZO MÉDIO DA CARTEIRA DE TÍTULOS DO FUNDO (EM MESES (30 DIAS) NO ÚLTIMO DIA ÚTIL DO MÊS)	
10.000,00 %	10.000,00 %						

SEGMENTO	TIPO DE ATIVO	LIMITE RESOLUÇÃO CMN (%)	LIMITE INFERIOR (%)	ESTRATÉGIA ALVO (%)	LIMITE SUPERIOR (%)	FUNDO / PLANO CONSTITUÍDO	CARTEIRA ADMINISTRADA	IDENTIFICAÇÃO DO ATIVO	INDEXADO / ÍNDICE DE REFERÊNCIA
Disponibilidades Financeiras								2191 / 65-0 - 104 Caixa Econômica Federal	

	Quantidade	Valor Ativo	Valor Total	% Recursos RPPS
Mês Atual	1.0000000000	R\$ 89,15	R\$ 89,15	0,00 %
Mês Anterior	1.0000000000	R\$ 17.090,13	R\$ 17.090,13	0,00 %

AVALIAÇÃO DO DESEMPENHO E EVOLUÇÃO DAS APLICAÇÕES (Mês Atual x Mês Anterior)						COMPOSIÇÃO DA CARTEIRA (PRAZO)	
RENTABILIDADE DO ATIVO (%)	EVOLUÇÃO DA APLICAÇÃO (%)	VARIAÇÃO PATRIMONIAL	RENTABILIDADE LÍQUIDA ESTIMADA NO MÊS (%)	VARIAÇÃO PERCENTUAL DO ÍNDICE DE REFERÊNCIA (%)	CONTRIBUIÇÃO EM RELAÇÃO AO ÍNDICE DE REFERÊNCIA/ OU DESEMPENHO DO FUNDO COMO % DO ÍNDICE DE REFERÊNCIA	PRAZO MÉDIO DA CARTEIRA DE TÍTULOS DO FUNDO (EM MESES (30 DIAS) NO ÚLTIMO DIA ÚTIL DO MÊS)	
52,00 %	52,00 %						



DEMONSTRATIVO DE APLICAÇÕES E INVESTIMENTOS DOS RECURSOS - DAIR

SEGMENTO	TIPO DE ATIVO	LIMITE RESOLUÇÃO CMN (%)	LIMITE INFERIOR (%)	ESTRATÉGIA ALVO (%)	LIMITE SUPERIOR (%)	FUNDO / PLANO CONSTITUÍDO	CARTEIRA ADMINISTRADA	IDENTIFICAÇÃO DO ATIVO	INDEXADO / ÍNDICE DE REFERÊNCIA
Disponibilidades Financeiras								4025 / 13.000.095-5 - 33 Banco Santander (Brasil) S.A.	

	Quantidade	Valor Ativo	Valor Total	% Recursos RPPS
Mês Atual	1.0000000000	R\$ 293.124,44	R\$ 293.124,44	1,00 %
Mês Anterior	1.0000000000	R\$ 305.107,20	R\$ 305.107,20	1,00 %

AVALIAÇÃO DO DESEMPENHO E EVOLUÇÃO DAS APLICAÇÕES (Mês Atual x Mês Anterior)						COMPOSIÇÃO DA CARTEIRA (PRAZO)
RENTABILIDADE DO ATIVO (%)	EVOLUÇÃO DA APLICAÇÃO (%)	VARIAÇÃO PATRIMONIAL	RENTABILIDADE LÍQUIDA ESTIMADA NO MÊS (%)	VARIAÇÃO PERCENTUAL DO ÍNDICE DE REFERÊNCIA (%)	CONTRIBUIÇÃO EM RELAÇÃO AO ÍNDICE DE REFERÊNCIA/ OU DESEMPENHO DO FUNDO COMO % DO ÍNDICE DE REFERÊNCIA	PRAZO MÉDIO DA CARTEIRA DE TÍTULOS DO FUNDO (EM MESES (30 DIAS) NO ÚLTIMO DIA ÚTIL DO MÊS
9.607,00 %	9.607,00 %					

SEGMENTO	TIPO DE ATIVO	LIMITE RESOLUÇÃO CMN (%)	LIMITE INFERIOR (%)	ESTRATÉGIA ALVO (%)	LIMITE SUPERIOR (%)	FUNDO / PLANO CONSTITUÍDO	CARTEIRA ADMINISTRADA	IDENTIFICAÇÃO DO ATIVO	INDEXADO / ÍNDICE DE REFERÊNCIA
Disponibilidades Financeiras								4025 / 13.000.104-2 - 33 Banco Santander (Brasil) S.A.	

	Quantidade	Valor Ativo	Valor Total	% Recursos RPPS
Mês Atual	1.0000000000	R\$ 1.723,45	R\$ 1.723,45	0,00 %
Mês Anterior	1.0000000000	R\$ 9.249,01	R\$ 9.249,01	0,00 %

AVALIAÇÃO DO DESEMPENHO E EVOLUÇÃO DAS APLICAÇÕES (Mês Atual x Mês Anterior)						COMPOSIÇÃO DA CARTEIRA (PRAZO)
RENTABILIDADE DO ATIVO (%)	EVOLUÇÃO DA APLICAÇÃO (%)	VARIAÇÃO PATRIMONIAL	RENTABILIDADE LÍQUIDA ESTIMADA NO MÊS (%)	VARIAÇÃO PERCENTUAL DO ÍNDICE DE REFERÊNCIA (%)	CONTRIBUIÇÃO EM RELAÇÃO AO ÍNDICE DE REFERÊNCIA/ OU DESEMPENHO DO FUNDO COMO % DO ÍNDICE DE REFERÊNCIA	PRAZO MÉDIO DA CARTEIRA DE TÍTULOS DO FUNDO (EM MESES (30 DIAS) NO ÚLTIMO DIA ÚTIL DO MÊS
1.863,00 %	1.863,00 %					



DEMONSTRATIVO DE APLICAÇÕES E INVESTIMENTOS DOS RECURSOS - DAIR

SEGMENTO	TIPO DE ATIVO	LIMITE RESOLUÇÃO CMN (%)	LIMITE INFERIOR (%)	ESTRATÉGIA ALVO (%)	LIMITE SUPERIOR (%)	FUNDO / PLANO CONSTITUÍDO	CARTEIRA ADMINISTRADA	IDENTIFICAÇÃO DO ATIVO	INDEXADO / ÍNDICE DE REFERÊNCIA
Disponibilidades Financeiras								4025 / 45.000.002-6 - 33 Banco Santander (Brasil) S.A.	
		Quantidade		Valor Ativo		Valor Total		% Recursos RPPS	
Mês Atual		1.0000000000		R\$ 534,09		R\$ 534,09		0,00 %	
Mês Anterior		1.0000000000		R\$ 192,18		R\$ 192,18		0,00 %	
AVALIAÇÃO DO DESEMPENHO E EVOLUÇÃO DAS APLICAÇÕES (Mês Atual x Mês Anterior)								COMPOSIÇÃO DA CARTEIRA (PRAZO)	
RENTABILIDADE DO ATIVO (%)	EVOLUÇÃO DA APLICAÇÃO (%)	VARIÇÃO PATRIMONIAL	RENTABILIDADE LÍQUIDA ESTIMADA NO MÊS (%)	VARIÇÃO PERCENTUAL DO ÍNDICE DE REFERÊNCIA (%)	CONTRIBUIÇÃO EM RELAÇÃO AO ÍNDICE DE REFERÊNCIA/ OU DESEMPENHO DO FUNDO COMO % DO ÍNDICE DE REFERÊNCIA		PRAZO MÉDIO DA CARTEIRA DE TÍTULOS DO FUNDO (EM MESES (30 DIAS) NO ÚLTIMO DIA ÚTIL DO MÊS)		
27.791,00 %	27.791,00 %								
		Quantidade		Valor Total		% Recursos RPPS			
Subtotal por Segmento		5.0000000000		R\$ 301.680,19		55,00 %			

TOTAL DE RECURSOS DO RPPS PARA CÔMPUTO DOS LIMITES: R\$ 54.469.795,64

TOTAL GERAL DE RECURSOS DO RPPS: R\$ 54.469.795,64

META DE RENTABILIDADE DOS INVESTIMENTOS: R\$ 6,00

OBSERVAÇÕES: A meta de rendimentos é consonante com as projeções atuariais de crescimento real composta de 6%a.a. acrescido do IPCA, assim, nos posicionamos para o alcance da meta atuarial.



DEMONSTRATIVO DE APLICAÇÕES E INVESTIMENTOS DOS RECURSOS - DAIR

ENTE			
DADOS DO ENTE			
Nome:	Igarassu	UF:	PE
Endereço:	PRACA DA BANDEIRA, 14	CNPJ:	10359560000190
Bairro:	CENTRO	Complemento:	
Telefone:	81354300635	CEP:	53610050
	Página Eletrônica:	E-mail:	gabinet_prefeito@igarassu.pe.gov.br
DADOS DO REPRESENTANTE LEGAL DO ENTE			
Nome:	MARIO RICARDO DE SANTOS LIMA	CPF:	24548162453
Cargo:	Prefeito	Complemento do Cargo:	
E-mail:	gabinet_prefeito@igarassu.pe.gov.br	Data de Início da Gestão:	01/01/2013
Telefone:	81354310635	Ramal:	
RPPS em Extinção:	Não		
FUNDAMENTO LEGAL			
Tipo da Norma:		Número da Norma:	
Data da Norma:		Dispositivo da Norma:	



DEMONSTRATIVO DE APLICAÇÕES E INVESTIMENTOS DOS RECURSOS - DAIR

UNIDADE GESTORA			
DADOS DA UNIDADE GESTORA			
CNPJ: 06.234.755/0001-37	Razão Social: IGAPREV - IGARASSU PREVIDENCIA		
Endereço: RUA DANTAS BARRETO, 16	Complemento:		Página Eletrônica:
Bairro: CENTRO	CEP: 53610050	E-mail: igaprev@hotmail.com	Descrição: ORGAO PUBLICO AUTONO
Telefone: 8135431190	Ramal:	Natureza Jurídica: Autarquia	
DADOS DO REPRESENTANTE LEGAL DA UNIDADE GESTORA			
CPF: 095.767.034-68	Nome: FRANCISCO BARRETO DE MENEZES LEITE		
Cargo: Gerente	Complemento do Cargo: GERENTE DE PREVIDÊNCIA	Data Início Gestão: 16/03/2017	E-mail:
Telefone:	Ramal:	Tipo de Vínculo: Servidor Efetivo	Descrição:
CERTIFICAÇÃO INSTITUCIONAL E CATEGORIA DE INVESTIDOR			
Categoria de Investidor: Investidor em Geral	Cumpre Requisitos para Atual Categoria de Investidor desde:		
Certificação			
Tipo de Certificação:	Descrição:	Validade Certificação:	
Entidade Certificadora:	Descrição:	Nível da Certificação:	
		CNPJ:	
FUNDOS / PLANOS CONSTITUÍDOS			
CNPJ	Nome	Natureza	
06234755000137	PLANO PREVIDENCIÁRIO	Civil - Previdenciário	
06234755000137	PLANO FINANCEIRO	Civil - Financeiro	
06234755000137	TAXA DE ADMINISTRAÇÃO	Reserva com recursos da Taxa de Administração	



MINISTÉRIO DA PREVIDÊNCIA SOCIAL - MPS

SECRETARIA DE POLÍTICAS DE PREVIDÊNCIA SOCIAL - SPPS

DEPARTAMENTO DOS REGIMES DE PREVIDÊNCIA NO SERVIÇO PÚBLICO - DRPSP



Documento Assinado Digitalmente por: LUZIA FRANCISCA DOS SANTOS, FRANCISCO BARRETO DE MENEZES LEITE
Acesse em: <https://etec.tce.pe.gov.br/epv/validaDoc.seam> Código do Documento: 0b46005b-73a2-4c51-b3b0-d74d3a7de35d

DEMONSTRATIVO DE APLICAÇÕES E INVESTIMENTOS DOS RECURSOS - DAIR

IDENTIFICAÇÃO DO DAIR

O RPPS não possui recursos aplicados: Não

Finalidade do Dair: DAIR - Encerramento do Mês

Justificativa:

Observações:

Posição da Carteira de investimentos em: 31/08/2017

Retificação: Não

INFORMAÇÕES SOBRE DESENQUADRAMENTOS PASSIVOS

Segmento	Tipo de Ativo	Ident. do Ativo	Data	Qtd. de Cotas/Ativos	Valor das Cotas/Ativos	Valor do Ativo	Total de Recursos do RPPS	Patrim. Líq. do Fundo de Invest.	% do Patrim. Líq.

Justificativa:

Medidas Adotadas para Atendimento à Resolução do CMN:



DEMONSTRATIVO DE APLICAÇÕES E INVESTIMENTOS DOS RECURSOS - DAIR

GOVERNANÇA

GESTÃO DE RECURSOS DO RPPS

Identificação dos Gestores

CPF:	43991564491	Nome:	EZI FRANCISCA DA SILVA PAULINO		
Tipo de Vínculo:	Servidor Efetivo	Órgão/Entidade:	IGARASSU PREVIDÊNCIA - IGAPREV		
Cargo:	Diretor	Complemento do Cargo:	ASSISTENTE ADMINISTRATIVO FINANCEIRO	Atribuição:	Gestor de Recursos do RPPS

Início da Atuação

Ato: Portaria **Data do Ato:** 16/03/2017

Fim da Atuação

Ato: Portaria **Data do Ato:**

Certificação

Tipo de Certificação:	CPA 10	Descrição:		Validade da Certificação:	17/09/2017
Entidade Certificadora:	ANBIMA	Descrição:		CNPJ:	



DEMONSTRATIVO DE APLICAÇÕES E INVESTIMENTOS DOS RECURSOS - DAIR

Identificação dos Gestores

CPF: 04564988425 **Nome:** JACQUELINE DA SILVA CAMPELO
Tipo de Vínculo: Outros **Órgão/Entidade:** IGARASSU PREVIDÊNCIA- IGAPREV
Cargo: Outros **Complemento do Cargo:** ASSESSOR DE INVESTIMENTOS **Atribuição:** Responsável pela Liquidação da Operação

Início da Atuação

Ato: Portaria **Data do Ato:** 01/01/2016

Fim da Atuação

Ato: Portaria **Data do Ato:** 05/05/2017

Certificação

Tipo de Certificação: CPA 20 **Descrição:** **Validade da Certificação:** 28/02/2019
Entidade Certificadora: ANBIMA **Descrição:** **CNPJ:**



DEMONSTRATIVO DE APLICAÇÕES E INVESTIMENTOS DOS RECURSOS - DAIR

Identificação dos Gestores

CPF: 09576703468 Nome: FRANCISCO BARRETO DE MENEZES LEITE
Tipo de Vínculo: Servidor Efetivo Órgão/Entidade: PREFEITURA MUNICIPAL DE IGARASSU/IGAPREV
Cargo: Gerente Complemento do Cargo: GERENTE DE PREVIDÊNCIA Atribuição: Proponente da Operação

Início da Atuação

Ato: Portaria Data do Ato: 16/03/2016

Fim da Atuação

Ato: Data do Ato:

Certificação

Tipo de Certificação: Descrição: Validade da Certificação:
Entidade Certificadora: Descrição: CNPJ:

Observação:



DEMONSTRATIVO DE APLICAÇÕES E INVESTIMENTOS DOS RECURSOS - DAIR

COLEGIADO DELIBERATIVO DO RPPS

Fundamento Legal de Criação do Colegiado Deliberativo do RPPS

Tipo da Norma:	Lei Complementar	Número da Norma:	23
Data da Norma:	04/04/2012	Dispositivo da Norma:	Art. 31

Composição do Colegiado Deliberativo do RPPS

CPF:	149.912.684-00	Nome:	DIOGENES COQUITA DA COSTA
Tipo de Vínculo:	Servidor Efetivo	Vínculo/Representatividade:	Ente - Poder Executivo
Atribuição:	Membro Conselho - Efetivo	Órgão/Entidade:	PREFEITURA MUNICIPAL DE IGARASSU/ SECRETARIA DE RECEITA

Início da Atuação

Ato: Portaria **Data do Ato:** 16/03/2017

Fim da Atuação

Ato: Portaria **Data do Ato:**

Certificação

Tipo de Certificação:	CPA 10	Descrição:		Validade da Certificação:	27/08/2017
Entidade Certificadora:	ANBIMA	Descrição:		CNPJ:	



DEMONSTRATIVO DE APLICAÇÕES E INVESTIMENTOS DOS RECURSOS - DAIR

COLEGIADO DELIBERATIVO DO RPPS

Fundamento Legal de Criação do Colegiado Deliberativo do RPPS

Tipo da Norma:	Lei Complementar	Número da Norma:	23
Data da Norma:	04/04/2012	Dispositivo da Norma:	Art. 31

Composição do Colegiado Deliberativo do RPPS

CPF:	546.256.704-97	Nome:	ROSILENE PEREIRA DA SILVA
Tipo de Vínculo:	Servidor Efetivo	Vínculo/Representatividade:	Servidor
Atribuição:	Membro Conselho - Efetivo	Órgão/Entidade:	SINDICATO DOS SERVIDORES PÚBLICOS MUNICIPAIS DE

Início da Atuação

Ato: Portaria **Data do Ato:** 16/03/2017

Fim da Atuação

Ato: Portaria **Data do Ato:** 16/03/2017

Certificação

Tipo de Certificação:	Descrição:	Validade da Certificação:
Entidade Certificadora:	Descrição:	CNPJ:



DEMONSTRATIVO DE APLICAÇÕES E INVESTIMENTOS DOS RECURSOS - DAIR

COLEGIADO DELIBERATIVO DO RPPS

Fundamento Legal de Criação do Colegiado Deliberativo do RPPS

Tipo da Norma:	Lei Complementar	Número da Norma:	23
Data da Norma:	04/04/2012	Dispositivo da Norma:	Art. 31

Composição do Colegiado Deliberativo do RPPS

CPF:	532.630.904-10	Nome:	JESSICA FEIJÓ RIBEIRO
Tipo de Vínculo:	Servidor Efetivo	Vínculo/Representatividade:	Ente - Poder Legislativo
Atribuição:	Membro Conselho - Efetivo	Órgão/Entidade:	PREFEITURA MUNICIPAL DE IGARASSU/CÂMARA MUNICIPAL

Início da Atuação

Ato: Portaria **Data do Ato:** 16/03/2017

Fim da Atuação

Ato: Portaria **Data do Ato:** 16/03/2017

Certificação

Tipo de Certificação:	Descrição:	Validade da Certificação:
Entidade Certificadora:	Descrição:	CNPJ:



DEMONSTRATIVO DE APLICAÇÕES E INVESTIMENTOS DOS RECURSOS - DAIR

COLEGIADO DELIBERATIVO DO RPPS

Fundamento Legal de Criação do Colegiado Deliberativo do RPPS

Tipo da Norma:	Lei Complementar	Número da Norma:	23
Data da Norma:	04/04/2012	Dispositivo da Norma:	Art. 31

Composição do Colegiado Deliberativo do RPPS

CPF:	706.713.624-53	Nome:	AUDENISE DE LIMA GONÇALVES
Tipo de Vínculo:	Servidor Efetivo	Vínculo/Representatividade:	Servidor
Atribuição:	Membro Conselho - Efetivo	Órgão/Entidade:	SINDICATO DOS SERVIDORES PÚBLICOS DE IGARASSU

Início da Atuação

Ato: Portaria **Data do Ato:** 16/03/2017

Fim da Atuação

Ato: **Data do Ato:**

Certificação

Tipo de Certificação:	Descrição:	Validade da Certificação:
Entidade Certificadora:	Descrição:	CNPJ:

Observação:



DEMONSTRATIVO DE APLICAÇÕES E INVESTIMENTOS DOS RECURSOS - DAIR

CONSELHO DE FISCALIZAÇÃO DO RPPS

Fundamento

Tipo da Norma: Lei Complementar **Número da Norma:** 23
Data da Norma: 04/04/2012 **Dispositivo da Norma:** 32

Composição do Conselho Fiscal do RPPS

CPF: 514.115.804-78 **Nome:** HELIDA LUZIA DE ARRUDA LIMA
Tipo de Vínculo: Servidor Efetivo **Vínculo/Representatividade:** Servidor **Órgão/Entidade:** SINDICATO DOS SERVIDORES PÚBLICOS MUNICIPAIS DE
Atribuição: Membro Conselho - Efetivo

Início da Atuação

Ato: Portaria **Data do Ato:** 16/03/2017

Fim da Atuação

Ato: Portaria **Data do Ato:**

Certificação

Tipo de Certificação: **Descrição:** **Validade da Certificação:**
Entidade Certificadora: **Descrição:** **CNPJ:**



DEMONSTRATIVO DE APLICAÇÕES E INVESTIMENTOS DOS RECURSOS - DAIR

CONSELHO DE FISCALIZAÇÃO DO RPPS

Fundamento

Tipo da Norma: Lei Complementar **Número da Norma:** 23
Data da Norma: 04/04/2012 **Dispositivo da Norma:** 32

Composição do Conselho Fiscal do RPPS

CPF: 771.490.504-25 **Nome:** VERUZA IVONETE LIMA DA SILVA
Tipo de Vínculo: Servidor Efetivo **Vínculo/Representatividade:** Ente - Poder Legislativo **Órgão/Entidade:** PREFEITURA MUNICIPAL DE IGARASSU/ CÂMARA MUNICIPAL
Atribuição: Membro Conselho - Efetivo

Início da Atuação

Ato: Portaria **Data do Ato:** 24/04/2016

Fim da Atuação

Ato: Portaria **Data do Ato:** 16/03/2017

Certificação

Tipo de Certificação: **Descrição:** **Validade da Certificação:**
Entidade Certificadora: **Descrição:** **CNPJ:**



DEMONSTRATIVO DE APLICAÇÕES E INVESTIMENTOS DOS RECURSOS - DAIR

COMITÊ DE INVESTIMENTOS DO RPPS

Fundamento Legal de

Tipo da Norma:	Portaria	Número da Norma:	436
Data da Norma:	05/05/2017	Dispositivo da Norma:	3 ART

Composição do Comitê de Investimentos do

CPF:	149.912.684-00	Nome:	DIOGENES COQUITA DA COSTA
Tipo de Vínculo:	Servidor Efetivo	Vínculo/Representatividade:	Ente - Poder Executivo
Atribuição:	Membro do Comitê de Investimentos - Efetivo	Órgão/Entidade:	REPRESENTANTE DO CONSELHO DELIBERATIVO

Início da Atuação

Ato:	Portaria	Data do Ato:	05/05/2017
-------------	----------	---------------------	------------

Fim da Atuação

Ato:	Portaria	Data do Ato:	05/05/2017
-------------	----------	---------------------	------------

Certificação

Tipo de Certificação:	CPA 10	Descrição:		Validade da Certificação:	28/08/2017
Entidade Certificadora:	ANBIMA	Descrição:		CNPJ:	



DEMONSTRATIVO DE APLICAÇÕES E INVESTIMENTOS DOS RECURSOS - DAIR

COMITÊ DE INVESTIMENTOS DO RPPS

Fundamento Legal de

Tipo da Norma: Portaria **Número da Norma:** 436
Data da Norma: 05/05/2017 **Dispositivo da Norma:** 3 ART

Composição do Comitê de Investimentos do

CPF: 045.649.884-25 **Nome:** JACQUELINE DA SILVA CAMPELO
Tipo de Vínculo: Outros **Vínculo/Representatividade:** Servidor **Órgão/Entidade:** IGARASSU PREVIDENCIA - IGAPREV
Atribuição: Membro do Comitê de Investimentos - Efetivo

Início da Atuação

Ato: Portaria **Data do Ato:** 05/05/2017

Fim da Atuação

Ato: Portaria **Data do Ato:** 05/05/2017

Certificação

Tipo de Certificação: CPA 20 **Descrição:** **Validade da Certificação:** 28/02/2019
Entidade Certificadora: ANBIMA **Descrição:** **CNPJ:**



DEMONSTRATIVO DE APLICAÇÕES E INVESTIMENTOS DOS RECURSOS - DAIR

COMITÊ DE INVESTIMENTOS DO RPPS

Fundamento Legal de

Tipo da Norma:	Portaria	Número da Norma:	436
Data da Norma:	05/05/2017	Dispositivo da Norma:	3 ART

Composição do Comitê de Investimentos do

CPF:	095.767.034-68	Nome:	FRANCISCO BARRETO DE MENEZES LEITE
Tipo de Vínculo:	Servidor Efetivo	Vínculo/Representatividade:	Servidor
Atribuição:	Membro do Comitê de Investimentos - Efetivo	Órgão/Entidade:	IGARASSU PREVIDÊNCIA-IGAPREV

Início da Atuação

Ato:	Portaria	Data do Ato:	05/05/2017
-------------	----------	---------------------	------------

Fim da Atuação

Ato:	Portaria	Data do Ato:	
-------------	----------	---------------------	--

Certificação

Tipo de Certificação:	Descrição:	Validade da Certificação:
Entidade Certificadora:	Descrição:	CNPJ:



DEMONSTRATIVO DE APLICAÇÕES E INVESTIMENTOS DOS RECURSOS - DAIR

COMITÊ DE INVESTIMENTOS DO RPPS

Fundamento Legal de

Tipo da Norma: Portaria **Número da Norma:** 436
Data da Norma: 05/05/2017 **Dispositivo da Norma:** 3 ART

Composição do Comitê de Investimentos do

CPF: 439.915.644-91 **Nome:** EZI FRANCISCA DA SILVA PAULINO
Tipo de Vínculo: Servidor Efetivo **Vínculo/Representatividade:** Servidor **Órgão/Entidade:** IGARASSU PREVIDÊNCIA - IGAPREV
Atribuição: Membro do Comitê de Investimentos - Efetivo

Início da Atuação

Ato: Portaria **Data do Ato:** 05/05/2017

Fim da Atuação

Ato: Portaria **Data do Ato:**

Certificação

Tipo de Certificação: CPA 10 **Descrição:** **Validade da Certificação:** 17/09/2017
Entidade Certificadora: ANBIMA **Descrição:** **CNPJ:**



DEMONSTRATIVO DE APLICAÇÕES E INVESTIMENTOS DOS RECURSOS - DAIR

COMITÊ DE INVESTIMENTOS DO RPPS

Fundamento Legal de

Tipo da Norma:	Portaria	Número da Norma:	436
Data da Norma:	05/05/2017	Dispositivo da Norma:	3 ART

Composição do Comitê de Investimentos do

CPF:	223.682.564-15	Nome:	JOSE FERNANDES P. VASCONCELOS
Tipo de Vínculo:	Servidor Efetivo	Vínculo/Representatividade:	Ente - Poder Executivo
Atribuição:	Membro do Comitê de Investimentos - Efetivo	Órgão/Entidade:	PREFEITURA MUNICIPAL DE IGARASSU/SECRETARIA DA RECEITA

Início da Atuação

Ato:	Portaria	Data do Ato:	05/05/2017
-------------	----------	---------------------	------------

Fim da Atuação

Ato:		Data do Ato:	
-------------	--	---------------------	--

Certificação

Tipo de Certificação:	Descrição:	Validade da Certificação:
Entidade Certificadora:	Descrição:	CNPJ:



DEMONSTRATIVO DE APLICAÇÕES E INVESTIMENTOS DOS RECURSOS - DAIR

COMITÊ DE INVESTIMENTOS DO RPPS

Fundamento Legal de

Tipo da Norma:	Portaria	Número da Norma:	436
Data da Norma:	05/05/2017	Dispositivo da Norma:	3 ART

Composição do Comitê de Investimentos do

CPF:	514.115.804-78	Nome:	HELIDA LUZIA DE ARRUDA LIMA
Tipo de Vínculo:	Servidor Efetivo	Vínculo/Representatividade:	Servidor
Atribuição:	Membro do Comitê de Investimentos - Efetivo	Órgão/Entidade:	REPRESENTANTE DO CONSELHO FISCAL/SINDICATO

Início da Atuação

Ato:	Portaria	Data do Ato:	05/05/2017
-------------	----------	---------------------	------------

Fim da Atuação

Ato:		Data do Ato:	
-------------	--	---------------------	--

Certificação

Tipo de Certificação:		Descrição:		Validade da Certificação:	
Entidade Certificadora:		Descrição:		CNPJ:	

Observação:



DEMONSTRATIVO DE APLICAÇÕES E INVESTIMENTOS DOS RECURSOS - DAIR

FORMA DE GESTÃO E ACESSORAMENTO

Forma de Gestão dos Recursos do RPPS: Própria

Contratação objetivando a prestação de serviços de consultoria: Não

Informações do contrato vigente

Nenhum registro informado.

Observação:



DEMONSTRATIVO DE APLICAÇÕES E INVESTIMENTOS DOS RECURSOS - DAIR

REGISTRO DE ATAS

Órgão: Comitê de Investimentos do RPPS Data da Reunião: 30/08/2017 Local da Reunião: Sede do Igaprev

Principais Deliberações e Assuntos Tratados: O Comitê de Investimento no uso de suas atribuições analisou relatórios sobre as aplicações de recursos e investimentos e deliberou pela manutenção da carteira frente às perspectivas de recuperação econômica da economia doméstica, na taxa de juros e queda inflacionária. É o que temos a relatar.

Acompanhamento das aplicações e investimentos dos recursos do RPPS

Avaliação do Desempenho das Aplicações Efetuadas por Entidade Autorizada e Credenciada

Data do Relatório:

Principais Aspectos Observados:

Relatórios sobre a rentabilidade, os riscos das diversas modalidades de operações realizadas nas aplicações dos recursos do RPPS e a aderência à atual política anual de investimentos

Data do Relatório:

Principais Aspectos Observados:

Compatibilidade das aplicações e investimentos dos recursos do RPPS com as obrigações presentes e futuras do RPPS

Data do Relatório:

Principais Aspectos Observados:



MINISTÉRIO DA PREVIDÊNCIA SOCIAL - MPS

SECRETARIA DE POLÍTICAS DE PREVIDÊNCIA SOCIAL - SPPS

DEPARTAMENTO DOS REGIMES DE PREVIDÊNCIA NO SERVIÇO PÚBLICO - DRPSP



Documento Assinado Digitalmente por: LUZIA FRANCISCA DOS SANTOS, FRANCISCO BARRETO DE MENEZES LEITE
Acesse em: <https://etec.tcef-pe.gov.br/ep/vy/validaDoc.spx?uri=Cópi%20do%20documento:0b46005b-75a2-4c51-b5b0-d74d3a7de35d>

DEMONSTRATIVO DE APLICAÇÕES E INVESTIMENTOS DOS RECURSOS - DAIR

REGISTRO DE ATAS

Outros Relatórios

Data do Relatório:

Principais Aspectos Observados:

Observações:



DEMONSTRATIVO DE APLICAÇÕES E INVESTIMENTOS DOS RECURSOS - DAIR

CREENCIAMENTO

INSTITUICOES CREDENCIADAS/CADASTRADAS

Identificação do Termo de Análise de

CNPJ:	30822936000169	Razão Social:	BB Gestão de Recursos Distribuidora de Títulos e Valores Mobiliários S.A		
Tipo de Instituição:	Administrador de Fundo de Investimento	Descrição:	ATUALIZAÇÕES CADASTRAIS		
Número do Termo de Análise de Credenciamento/Cadastramento:	C0117002	Data do Termo de Análise de Credenciamento/Cadastramento:	12/06/2017		
Número/Identificação do Processo Administrativo:	1/2017				

Resumo da Conclusão da

Verificação de informações sobre conduta nas operações realizadas no mercado financeiro e restrições que desaconselhem um relacionamento seguro:

A verificação sobre a conduta e restrições realizadas no site da Comissão de Valores Mobiliários(CVM) e Banco Central(BACEN) não apresentou restrições relevantes que impliquem em risco para instituição.

Regularidade Fiscal e Previdenciária:

A verificação dos documentos apresentados pela instituição atestam a regularidade fiscal e previdenciária.



MINISTÉRIO DA PREVIDÊNCIA SOCIAL - MPS

SECRETARIA DE POLÍTICAS DE PREVIDÊNCIA SOCIAL - SPPS

DEPARTAMENTO DOS REGIMES DE PREVIDÊNCIA NO SERVIÇO PÚBLICO - DRPSP



DEMONSTRATIVO DE APLICAÇÕES E INVESTIMENTOS DOS RECURSOS - DAIR

INSTITUIÇÕES CREDENCIADAS/CADASTRADAS

Resumo da Conclusão da

Estrutura da Instituição:

A BB Gestão de Recursos Distribuidora de Títulos e Valores Mobiliários S.A. (BB DTVM S.A.), subsidiária integral do Banco do Brasil S.A., possui autonomia administrativa e estrutura própria de desvinculada ao Banco do Brasil. Assim, possui Conselho de Administração próprio e sua Diretoria Executiva é composta por um Diretor-Presidente e três Diretores Executivos. Possui, ainda, Conselho Fiscal para assegurar a fiscalização dos atos de gestão e o modelo de administração é baseada em decisão colegiada em todos os níveis. Assim, contam com 298 profissionais, dos quais 118 estão envolvidos diretamente nas atividades de gestão de investimentos.

Segregação das Atividades:

Documento Assinado Digitalmente por: LUZIA FRANCISCA DOS SANTOS, FRANCISCO BARRETO DE MENEZES LEITE
Acesse em: <https://etec.ree.pe.gov.br/epv/validaDoc.seam> Código do documento: 0b46005b-75a2-4c51-b5b0-d74d3af7de35d



MINISTÉRIO DA PREVIDÊNCIA SOCIAL - MPS

SECRETARIA DE POLÍTICAS DE PREVIDÊNCIA SOCIAL - SPPS

DEPARTAMENTO DOS REGIMES DE PREVIDÊNCIA NO SERVIÇO PÚBLICO - DRPSP



Documento Assinado Digitalmente por: LUZIA FRANCISCA DOS SANTOS, FRANCISCO BARRETO DE MENEZES LEITE
Acesse em: <https://etec.tce.pe.gov.br/epv/validaDoc.seam> Código do documento: 0b46005b-75a2-4c51-b5b0-d74d3a7de35d

DEMONSTRATIVO DE APLICAÇÕES E INVESTIMENTOS DOS RECURSOS - DAIR

INSTITUIÇÕES CREDENCIADAS/CADASTRADAS

Resumo da Conclusão da

Qualificação do corpo técnico:

Foi averiguado que o corpo técnico possui excelente qualificação técnica e experiência profissional no mercado que pode ser atestada por meio dos questionários DueDiligence e outras informações apresentados pela instituição.

Histórico e experiência de atuação:

A Gestão de Recursos DTVM S.A., fundada em 1986, atua no mercado financeiro na estruturação, instituição, administração e gestão de fundos, carteiras e clubes de investimentos. Desde 1994 destaca-se como líder nacional na indústria de Administração e Gestão de Fundos de Investimentos em termos de volume de recursos e possui elevado padrão de qualidade processos atestado por certificações de abrangência nacional e internacional.



DEMONSTRATIVO DE APLICAÇÕES E INVESTIMENTOS DOS RECURSOS - DAIR

INSTITUICOES CREDENCIADAS/CADASTRADAS

Resumo da Conclusão da

Principais categorias de ativos e fundos:

A instituição possui um portfólio diversificado composto de fundos Abertos e fechados, Renda Fixa, Curto Prazo, Referenciados DI, Cambiais, Multimercados, Dívida Externa, Ações, Offshore, fundos exclusivos, fundos de previdência e outros.

Volume de recursos sob administração/gestão:



MINISTÉRIO DA PREVIDÊNCIA SOCIAL - MPS

SECRETARIA DE POLÍTICAS DE PREVIDÊNCIA SOCIAL - SPPS

DEPARTAMENTO DOS REGIMES DE PREVIDÊNCIA NO SERVIÇO PÚBLICO - DRPSP



Documento Assinado Digitalmente por: LUZIA FRANCISCA DOS SANTOS, FRANCISCO BARRETO DE MENEZES LEITE
Acesse em: <https://etec.ree.pe.gov.br/epv/validaDoc.seam> Código do documento: 0b46005b-75a2-4c51-b5b0-d74d3a71e35d

DEMONSTRATIVO DE APLICAÇÕES E INVESTIMENTOS DOS RECURSOS - DAIR

INSTITUIÇÕES CREDENCIADAS/CADASTRADAS

Resumo da Conclusão da

Avaliação da rentabilidade dos fundos sob sua administração/ gestão:

Os fundos sob gestão/administração a instituição possui boa aderência aos benchmarks, liquidez, performance e risco compatível com outras instituições do mercado e instituições credenciadas.

Avaliação dos riscos assumidos pelos fundos sob sua administração/ gestão:

A instituição controla, monitora e mitiga as exposições aos riscos de crédito, mercado e liquidez atendendo às regulamentações internas e externas, bem como, executa ações corretivas e preventivas no que diz respeito a sua atuação no mercado financeiro.



DEMONSTRATIVO DE APLICAÇÕES E INVESTIMENTOS DOS RECURSOS - DAIR

INSTITUIÇÕES CREDENCIADAS/CADASTRADAS

Resumo da Conclusão da Análise

Critérios de análise pré-estabelecidos pelo ente federativo para credenciamento ou alocação de recursos do RPPS:

Os critérios de análise constam em Portaria disponibilizadas no portal institucional e em consonância com as normas vigentes.

Outros critérios:

Análise dos Documentos apresentados: Atos constitutivos, Documentos Fiscais, Documentos técnicos e Documentos Econômicos - financeiros.
Relevância no mercado financeiro nacional.



DEMONSTRATIVO DE APLICAÇÕES E INVESTIMENTOS DOS RECURSOS - DAIR

INSTITUICOES CREDENCIADAS/CADASTRADAS

Identificação do Termo de Análise de

CNPJ:	00000000000191	Razão Social:	BANCO DO BRASIL S/A	
Tipo de Instituição:	Distribuidor	Descrição:	ATUALIZAÇÕES CADASRTRAI	
Número do Termo de Análise de Credenciamento/Cadastramento:	C0117001	Data do Termo de Análise de Credenciamento/Cadastramento:	12/06/2017	
Número/Identificação do Processo Administrativo:	1/2017			

Resumo da Conclusão da

Verificação de informações sobre conduta nas operações realizadas no mercado financeiro e restrições que desaconselhem um relacionamento seguro: A instituição não apresentou restrições ou pendências no mercado financeiro ou as pedências apresentadas nao afetam a sua situação patrimonial.

Regularidade Fiscal e Previdenciária:

A instituição apresentou todos os documentos fiscais e previdenciários solicitados, em conformidade com a legislação vigente e Portaria de Credenciamento do Igarassu Previdência.



MINISTÉRIO DA PREVIDÊNCIA SOCIAL - MPS

SECRETARIA DE POLÍTICAS DE PREVIDÊNCIA SOCIAL - SPPS

DEPARTAMENTO DOS REGIMES DE PREVIDÊNCIA NO SERVIÇO PÚBLICO - DRPSP



Documento Assinado Digitalmente por: LUZIA FRANCISCA DOS SANTOS, FRANCISCO BARRETO DE MENEZES LEITE
Acesse em: <https://etec.tee.pe.gov.br/epv/validaDoc.seam> Código do documento: 0b46005b-75a2-4c51-b5b0-d74d3af7de35d

DEMONSTRATIVO DE APLICAÇÕES E INVESTIMENTOS DOS RECURSOS - DAIR

INSTITUIÇÕES CREDENCIADAS/CADASTRADAS

Resumo da Conclusão da

Estrutura da Instituição:

O Banco do Brasil S.A., pessoa jurídica de direito privado, sociedade anônima aberta, de economia mista, portanto, o governo federal possui a maioria de suas ações. Possui um grau adequado de governança sendo sua estrutura composta por Conselhos, Presidência, Vices, Diretoria, Superintendência, Agências e diversas outras segmentações.

Segregação das Atividades:

A instituição atende as normas vigentes no mercado bancário brasileiro e nos 23 países que mantém presença atuando de forma segregada nos mercados de pessoa física, jurídica, governo, instituições e outros.



DEMONSTRATIVO DE APLICAÇÕES E INVESTIMENTOS DOS RECURSOS - DAIR

INSTITUIÇÕES CREDENCIADAS/CADASTRADAS

Resumo da Conclusão da

Qualificação do corpo técnico:

A equipe técnica apresenta ótimo nível de qualificação, conforme relatórios apresentados e informações disponibilizadas.

Histórico e experiência de atuação:

O Banco do Brasil é uma das maiores e mais antigas instituições financeiras do país e possui um histórico de mais de 200 anos de histórica e excelente atuação no mercado nacional e internacional, portanto, ótimo rating mesurado pelas principais agências de classificação.



DEMONSTRATIVO DE APLICAÇÕES E INVESTIMENTOS DOS RECURSOS - DAIR

INSTITUIÇÕES CREDENCIADAS/CADASTRADAS

Resumo da Conclusão da

Principais categorias de ativos e fundos:

O Banco do Brasil é o distribuidor de todos os fundos da BB DTVM (Empresa do Conglomerado Banco do Brasil S.A.), através de suas agências, além de alguns fundos de terceiros em que a BB DTVM atua como administrador. Desta forma, a BB DTVM possui um portfólio diversificado fundos Abertos, de Renda Fixa, Curto Prazo, Referenciados DI, Cambiais, Multimercados, Previdência, Dívida Externa, Ações, Exclusivos, Offshore, outros.

Volume de recursos sob administração/gestão:

Volume informado conforme o Raking Ambima gestor/ administrador do qual o mesmo é distribuidor.



DEMONSTRATIVO DE APLICAÇÕES E INVESTIMENTOS DOS RECURSOS - DAIR

INSTITUIÇÕES CREDENCIADAS/CADASTRADAS

Resumo da Conclusão da

Avaliação da rentabilidade dos fundos sob sua administração/ gestão:

Avaliação realizada nos fundos dos Gestores/Administradores do qual o mesmo é distribuidor.

Avaliação dos riscos assumidos pelos fundos sob sua administração/ gestão:

Avaliação realizada nos fundos dos Gestores/Administradores do qual o mesmo é distribuidor.



DEMONSTRATIVO DE APLICAÇÕES E INVESTIMENTOS DOS RECURSOS - DAIR

INSTITUIÇÕES CREDENCIADAS/CADASTRADAS

Resumo da Conclusão da Análise

Critérios de análise pré-estabelecidos pelo ente federativo para credenciamento ou alocação de recursos do RPPS:

Os critérios de análise constam em Portaria disponibilizadas no portal institucional e em consonância com as normas vigentes.

Outros critérios:

Análise dos Documentos apresentados: Atos constitutivos, Documentos Fiscais, Documentos técnicos e Documentos Econômicos - financeiros.
Relevância no mercado financeiro nacional.



DEMONSTRATIVO DE APLICAÇÕES E INVESTIMENTOS DOS RECURSOS - DAIR

INSTITUICOES CREDENCIADAS/CADASTRADAS

Identificação do Termo de Análise de

CNPJ:	10231177000152	Razão Social:	Santander Brasil Gestão de Recursos LTDA
Tipo de Instituição:	Gestor de Fundo de Investimento	Descrição:	ATUALIZAÇÕES CADASTRAIS
Número do Termo de Análise de Credenciamento/Cadastramento:	C0117004	Data do Termo de Análise de Credenciamento/Cadastramento:	12/06/2017
Número/Identificação do Processo Administrativo:	1/2017		

Resumo da Conclusão da

Verificação de informações sobre conduta nas operações realizadas no mercado financeiro e restrições que desaconselhem um relacionamento seguro:

A verificação sobre a conduta e restrições realizadas no site da Comissão de Valores Mobiliários(CVM) e Banco Central(BACEN) não apresentou restrições relevantes que impliquem em risco para instituição.

Regularidade Fiscal e Previdenciária:

A verificação dos documentos apresentados pela instituição atestam a regularidade fiscal e previdenciária.



MINISTÉRIO DA PREVIDÊNCIA SOCIAL - MPS

SECRETARIA DE POLÍTICAS DE PREVIDÊNCIA SOCIAL - SPPS

DEPARTAMENTO DOS REGIMES DE PREVIDÊNCIA NO SERVIÇO PÚBLICO - DRPSP



Documento Assinado Digitalmente por: LUZIA FRANCISCA DOS SANTOS, FRANCISCO BARRETO DE MENEZES LEITE
Acesse em: <https://stc.itec.pe.gov.br/epv/validaDoc.seam> Código do documento: 0b46005b-75a2-4c51-b5b0-d74d3af7e35d

DEMONSTRATIVO DE APLICAÇÕES E INVESTIMENTOS DOS RECURSOS - DAIR

INSTITUIÇÕES CREDENCIADAS/CADASTRADAS

Resumo da Conclusão da

Estrutura da Instituição:

SANTANDER BRASIL GESTÃO DE RECURSOS LTDA, é uma gestora global especializada na gestão de Fundos de Investimento e Carteiras Administradas, com 50% de participação do BANCO SANTANDER E 50% da Warburg Pincus e General Atlantic. Conforme mencionado, o BANCO SANTANDER chegou a um acordo com a Warbug Pincus e General Atlantic para a aquisição dos 50% de participação destes clientes na SAM, o que fará com que a SAM volte a ser de 100% de propriedade do GRUPO SANTANDER - sujeito a aprovações regulatórias.

Segregação das Atividades:

SANTANDER BRASIL GESTÃO DE RECURSOS LTDA é a instituição responsável pela gestão dos fundos e o Banco Santander S/A pela administração. A Custódia é realizada pela SANTANDER SECURITIES SERVICES BRASIL DTVM S/A (também empresa do Grupo SANTANDER). O BANCO SANTANDER possui um departamento jurídico para atendimento das demandas do Administrador, sendo que a SANTANDER BRASIL GESTÃO DE RECURSOS também possui departamento Jurídico próprio. Os princípios do "chinese wall" são fielmente respeitados através da separação física, jurídica, gerencial e com definições de políticas de sigilo que visam evitar a circulação de informações entre as diversas áreas/empresas do Grupo, especialmente entre as atividades do banco comercial, de investimento e Asset Management.



MINISTÉRIO DA PREVIDÊNCIA SOCIAL - MPS

SECRETARIA DE POLÍTICAS DE PREVIDÊNCIA SOCIAL - SPPS

DEPARTAMENTO DOS REGIMES DE PREVIDÊNCIA NO SERVIÇO PÚBLICO - DRPSP



Documento Assinado Digitalmente por: LUZIA FRANCISCA DOS SANTOS, FRANCISCO BARRETO DE MENEZES LEITE
Acesse em: <https://etecfpe.gov.br/epv/validaDoc.seam> Código do documento: 0b46005b-75a2-4c51-b5b0-d74d3a7e35d

DEMONSTRATIVO DE APLICAÇÕES E INVESTIMENTOS DOS RECURSOS - DAIR

INSTITUIÇÕES CREDENCIADAS/CADASTRADAS

Resumo da Conclusão da

Qualificação do corpo técnico:

Foi averiguado que o corpo técnico possui excelente qualificação técnica e experiência profissional no mercado que pode ser atestada por meio dos questionários DueDiligence e outras informações apresentados pela instituição.

Histórico e experiência de atuação:

Em 1998, após a aquisição do Banco Noroeste, o Banco Santander Brasil constituiu a Santander Brasil Asset Management, com a finalidade exclusiva de gestão de recursos de terceiros. Durante o ano de 2000, o volume do patrimônio administrado pela Asset aumentou consideravelmente em consequência da compra do Conglomerado Financeiro Meridional (Banco Meridional S.A. e Banco Bozano, Simonsen S.A.). Em 2001, após a aquisição do Banco do Estado de São Paulo S.A. – Banespa S.A., a Santander Brasil Asset Management passou a incorporar à sua estrutura os fundos do Banco do Estado de São Paulo S.A. – Banespa S.A. e, em 2004, passou a se chamar Santander Banespa Asset Management Ltda. Essas aquisições resultaram em uma empresa capaz de oferecer, de forma segura, transparente e eficiente, produtos inovadores, abrangendo os mais diversos segmentos comerciais, como Varejo (Pessoa Física e Business), Private Banking, Corporate, Empresas, Global Banking, Distribuidores, Institucional, Governos e Instituições. No final de 2006, a organização recebeu a autorização do Banco Central do Brasil para atuar especificamente como uma sociedade Distribuidora de Títulos e Valores Mobiliários (DTVM), tendo sua denominação alterada para Santander Asset Management Distribuidora de Títulos e Valores Mobiliários Ltda. Com a aquisição do Banco ABN Amro Real em 2007, a Santander Asset Management consolidou sua posição com a da ABN AMRO Asset Management DTVM S.A., iniciada em 1993. Em maio de 2013, foi assinado um acordo entre o Banco Santander e afiliadas das empresas líderes de private equity Warburg Pincus e General Atlantic, que definiu que o Grupo Santander detinha 50% de uma holding que integrava 11 gestoras de fundos em diferentes países onde opera, enquanto Warburg Pincus e General Atlantic ficaram com o restante da sociedade. O Banco Santander chegou a um acordo com a Warburg Pincus e General Atlantic para a aquisição dos 50% de participação destes na SAM, a SAM voltará 100% p/Santander.



MINISTÉRIO DA PREVIDÊNCIA SOCIAL - MPS

SECRETARIA DE POLÍTICAS DE PREVIDÊNCIA SOCIAL - SPPS

DEPARTAMENTO DOS REGIMES DE PREVIDÊNCIA NO SERVIÇO PÚBLICO - DRPSP



Documento Assinado Digitalmente por: LUZIA FRANCISCA DOS SANTOS, FRANCISCO BARRETO DE MENEZES LEITE
Acesse em: <https://etec.pec.gov.br/epv/validaDoc.seam> Código do documento: 0b46005b-75a2-4c51-b5b0-d74d3a7de35d

DEMONSTRATIVO DE APLICAÇÕES E INVESTIMENTOS DOS RECURSOS - DAIR

INSTITUIÇÕES CREDENCIADAS/CADASTRADAS

Resumo da Conclusão da

Principais categorias de ativos e fundos:

Segundo a instituição as categorias de fundo geridos são Curto Prazo e Referenciado , Cambial, Renda Fixa, Multimercado , Dívida Externa, Ações, FIDC, FIP, FIEE; FII; Fundo de Índice (ETF) e outros.

Volume de recursos sob administração/gestão:



DEMONSTRATIVO DE APLICAÇÕES E INVESTIMENTOS DOS RECURSOS - DAIR

INSTITUIÇÕES CREDENCIADAS/CADASTRADAS

Resumo da Conclusão da

Avaliação da rentabilidade dos fundos sob sua administração/ gestão:

Os fundos sob gestão/administração a instituição possui boa aderência aos benchmarks, liquidez, performance e risco compatível com outras instituições do mercado e instituições credenciadas.

Avaliação dos riscos assumidos pelos fundos sob sua administração/ gestão:

Os fundos sob gestão/administração a instituição possui boa aderência aos benchmarks, liquidez, performance e risco compatível com outras instituições do mercado e instituições credenciadas.



DEMONSTRATIVO DE APLICAÇÕES E INVESTIMENTOS DOS RECURSOS - DAIR

INSTITUIÇÕES CREDENCIADAS/CADASTRADAS

Resumo da Conclusão da Análise

Critérios de análise pré-estabelecidos pelo ente federativo para credenciamento ou alocação de recursos do RPPS:

Os critérios de análise constam em Portaria disponibilizadas no portal institucional e em consonância com as normas vigentes.

Outros critérios:

Análise dos Documentos apresentados: Atos constitutivos, Documentos Fiscais, Documentos técnicos e Documentos Econômicos - financeiros.
Relevância no mercado financeiro nacional.



DEMONSTRATIVO DE APLICAÇÕES E INVESTIMENTOS DOS RECURSOS - DAIR

INSTITUICOES CREDENCIADAS/CADASTRADAS

Identificação do Termo de Análise de

CNPJ:	90400888000142	Razão Social:	Banco Santander Brasil S/A
Tipo de Instituição:	Administrador de Fundo de Investimento	Descrição:	atualizações cadastrais
Número do Termo de Análise de Credenciamento/Cadastramento:	C0117003	Data do Termo de Análise de Credenciamento/Cadastramento:	12/06/2017
Número/Identificação do Processo Administrativo:	1/2017		

Resumo da Conclusão da

Verificação de informações sobre conduta nas operações realizadas no mercado financeiro e restrições que desaconselhem um relacionamento seguro:

A verificação sobre a conduta e restrições realizadas no site da Comissão de Valores Mobiliários(CVM) e Banco Central(BACEN) não apresentou restrições relevantes que impliquem em risco para instituição.

Regularidade Fiscal e Previdenciária:

A verificação dos documentos apresentados pela instituição atestam a regularidade fiscal e previdenciária.



MINISTÉRIO DA PREVIDÊNCIA SOCIAL - MPS

SECRETARIA DE POLÍTICAS DE PREVIDÊNCIA SOCIAL - SPPS

DEPARTAMENTO DOS REGIMES DE PREVIDÊNCIA NO SERVIÇO PÚBLICO - DRPSP



Documento Assinado Digitalmente por: LUZIA FRANCISCA DOS SANTOS, FRANCISCO BARRETO DE MENEZES LEITE
Acesse em: <https://stc.ite.pe.gov.br/epv/validaDoc.seam> Código do documento: 0b46005b-75a2-4c51-b5b0-d74d3af7e35d

DEMONSTRATIVO DE APLICAÇÕES E INVESTIMENTOS DOS RECURSOS - DAIR

INSTITUIÇÕES CREDENCIADAS/CADASTRADAS

Resumo da Conclusão da

Estrutura da Instituição:

O Banco Santander (Brasil) S.A. pertence ao Grupo Santander, com sede na Espanha, sendo o Terceiro maior banco privado do Brasil. Possui R\$ 661 bilhões em ativos totais, uma carteira de mais de 34 milhões de clientes e uma rede composta por 2.255 agências, 1.153 postos de atendimento. Além disso, marcam presença no mercado de capitais mercado de capitais, com ações ordinárias, ações preferenciais na BM&FBovespa e negociam na Bolsa de Nova York. Possui foco no mercado de varejo, mas é um banco que também atua no Mercado de Atacado e Gestão de Recursos de Terceiros.

Segregação das Atividades:

SANTANDER BRASIL GESTÃO DE RECURSOS LTDA é a instituição responsável pela gestão dos fundos e o Banco Santander S/A pela administração. A Custódia é realizada pela SANTANDER SECURITIES SERVICES BRASIL DTVM S/A (também empresa do Grupo SANTANDER). O BANCO SANTANDER possui um departamento jurídico para atendimento das demandas do Administrador, sendo que a SANTANDER BRASIL GESTÃO DE RECURSOS também possui departamento Jurídico próprio. Os princípios do "chinese wall" são fielmente respeitados através da separação física, jurídica, gerencial e com definições de políticas de sigilo que visam evitar a circulação de informações entre as diversas áreas/empresas do Grupo, especialmente entre as atividades do banco comercial, de investimento e Asset Management.



MINISTÉRIO DA PREVIDÊNCIA SOCIAL - MPS

SECRETARIA DE POLÍTICAS DE PREVIDÊNCIA SOCIAL - SPPS

DEPARTAMENTO DOS REGIMES DE PREVIDÊNCIA NO SERVIÇO PÚBLICO - DRPSP



Documento Assinado Digitalmente por: LUZIA FRANCISCA DOS SANTOS, FRANCISCO BARRETO DE MENEZES LEITE
Acesse em: <https://stc.ite.pe.gov.br/epv/validaDoc.seam> Código do documento: 0b46005b-75a2-4c51-b5b0-d74d3a7de35d

DEMONSTRATIVO DE APLICAÇÕES E INVESTIMENTOS DOS RECURSOS - DAIR

INSTITUICOES CREDENCIADAS/CADASTRADAS

Resumo da Conclusão da

Qualificação do corpo técnico:

Foi averiguado que o corpo técnico possui excelente qualificação técnica e experiência profissional no mercado que pode ser atestada por meio dos questionários DueDiligence e outras informações apresentados pela instituição.

Histórico e experiência de atuação:

O Santander chegou ao Brasil em 1970, com a abertura de um escritório de representação. Em 1997, anunciou a aquisição do Banco Geral do Comércio por R\$ 340 milhões, iniciando um processo de forte crescimento dos negócios no País. E, no ano seguinte, adquiriu o Banco Noroeste S.A. O ano de 2000 foi um dos mais importantes da história do banco no Brasil, com dois grandes negócios. Em janeiro, comprou o Conglomerado Meridional, formado pelos bancos Meridional e Bozano Simonsen, e, em novembro, fez sua maior aquisição na época, ao vencer o leilão de privatização do Banco do Estado de São Paulo S.A. (Banespa), com uma oferta de mais de R\$ 7,5 bilhões. Sete anos depois, o banco participou da maior operação do setor financeiro mundial: a compra, por 71 bilhões de Euros, do banco holandês ABN AMRO pelo consórcio formado pelo Santander e pelos bancos Fortis e RBS. Com isso, o Santander assumiu os bancos Antonvenetta, da Itália (vendido meses depois) e Real. A aquisição do Real representou um salto estratégico nas operações do Santander na América Latina.



MINISTÉRIO DA PREVIDÊNCIA SOCIAL - MPS

SECRETARIA DE POLÍTICAS DE PREVIDÊNCIA SOCIAL - SPPS

DEPARTAMENTO DOS REGIMES DE PREVIDÊNCIA NO SERVIÇO PÚBLICO - DRPSP



Documento Assinado Digitalmente por: LUZIA FRANCISCA DOS SANTOS, FRANCISCO BARRETO DE MENEZES LEITE
Acesse em: <https://etec.ree.pe.gov.br/epv/validaDoc.seam> Código do documento: 0b46005b-75a2-4c51-b5b0-d74d3a7de35d

DEMONSTRATIVO DE APLICAÇÕES E INVESTIMENTOS DOS RECURSOS - DAIR

INSTITUIÇÕES CREDENCIADAS/CADASTRADAS

Resumo da Conclusão da

Principais categorias de ativos e fundos:

Segundo a instituição as categorias de fundo geridos são Curto Prazo e Referenciado , Cambial, Renda Fixa, Multimercado , Dívida Externa, Ações, FIDC, FIP, FIEE; FII; Fundo de Índice (ETF) e outros.

Volume de recursos sob administração/gestão:



DEMONSTRATIVO DE APLICAÇÕES E INVESTIMENTOS DOS RECURSOS - DAIR

INSTITUIÇÕES CREDENCIADAS/CADASTRADAS

Resumo da Conclusão da

Avaliação da rentabilidade dos fundos sob sua administração/ gestão:

Os fundos sob gestão/administração a instituição possui boa aderência aos benchmarks, liquidez, performance e risco compatível com outras instituições do mercado e instituições credenciadas.

Avaliação dos riscos assumidos pelos fundos sob sua administração/ gestão:

A instituição controla, monitora e mitiga as exposições aos riscos de crédito, mercado e liquidez atendendo às regulamentações internas e externas, bem como, executa ações corretivas e preventivas no que diz respeito a sua atuação no mercado financeiro.



DEMONSTRATIVO DE APLICAÇÕES E INVESTIMENTOS DOS RECURSOS - DAIR

INSTITUIÇÕES CREDENCIADAS/CADASTRADAS

Resumo da Conclusão da Análise

Critérios de análise pré-estabelecidos pelo ente federativo para credenciamento ou alocação de recursos do RPPS:

Os critérios de análise constam em Portaria disponibilizadas no portal institucional e em consonância com as normas vigentes.

Outros critérios:

Análise dos Documentos apresentados: Atos constitutivos, Documentos Fiscais, Documentos técnicos e Documentos Econômicos - financeiros.
Relevância no mercado financeiro nacional.



DEMONSTRATIVO DE APLICAÇÕES E INVESTIMENTOS DOS RECURSOS - DAIR

INSTITUICOES CREDENCIADAS/CADASTRADAS

Identificação do Termo de Análise de

CNPJ:	00360305000104	Razão Social:	CAIXA ECONOMICA FEDERAL
Tipo de Instituição:	Administrador de Fundo de Investimento	Descrição:	ATUALIZAÇÕES CADASTRAIS
Número do Termo de Análise de Credenciamento/Cadastramento:	C0117005	Data do Termo de Análise de Credenciamento/Cadastramento:	12/06/2017
Número/Identificação do Processo Administrativo:	1/2017		

Resumo da Conclusão da

Verificação de informações sobre conduta nas operações realizadas no mercado financeiro e restrições que desaconselhem um relacionamento seguro:

A verificação sobre a conduta e restrições realizadas no site da Comissão de Valores Mobiliários(CVM) e Banco Central(BACEN) não apresentou restrições relevantes que impliquem em risco para instituição.

Regularidade Fiscal e Previdenciária:

A verificação dos documentos apresentados pela instituição atestam a regularidade fiscal e previdenciária.



MINISTÉRIO DA PREVIDÊNCIA SOCIAL - MPS

SECRETARIA DE POLÍTICAS DE PREVIDÊNCIA SOCIAL - SPPS

DEPARTAMENTO DOS REGIMES DE PREVIDÊNCIA NO SERVIÇO PÚBLICO - DRPSP



Documento Assinado Digitalmente por: LUZIA FRANCISCA DOS SANTOS, FRANCISCO BARRETO DE MENEZES LEITE
Acesse em: <https://stc.tee.pe.gov.br/epy/validaDoc.seam> Código do documento: 0b46005b-75a2-4c51-b5b0-d74d3af7de35d

DEMONSTRATIVO DE APLICAÇÕES E INVESTIMENTOS DOS RECURSOS - DAIR

INSTITUIÇÕES CREDENCIADAS/CADASTRADAS

Resumo da Conclusão da

Estrutura da Instituição:

A gestão de recursos de terceiros é efetuada pela VITER que está estruturada como uma vice-presidência da CAIXA, dispondo de uma Diretoria Executiva, uma Superintendência responsável desenvolvimento e manutenção de produtos para ativos de terceiros, administração fiduciária, monitoramento estratégico do mercado e pelo suporte ao relacionamento com clientes institucionais e grandes empresas e estrutura de governança própria por meio de órgãos colegiados e deliberativos

Segregação das Atividades:

A instituição segrega suas atividades estabelecendo a Viter como vice – previdência separada e não integrante do Conselho Diretor da CAIXA. Assim, procura mitigar eventuais situações de conflito de interesse por meio de estruturas de governança separada e comitês independente para a gestão dos recursos de terceiros.



MINISTÉRIO DA PREVIDÊNCIA SOCIAL - MPS

SECRETARIA DE POLÍTICAS DE PREVIDÊNCIA SOCIAL - SPPS

DEPARTAMENTO DOS REGIMES DE PREVIDÊNCIA NO SERVIÇO PÚBLICO - DRPSP



Documento Assinado Digitalmente por: LUZIA FRANCISCA DOS SANTOS, FRANCISCO BARRETO DE MENEZES LEITE
Acesse em: <https://etce.itec.pe.gov.br/epv/validaDoc.seam> Código do documento: 0b46005b-75a2-4c51-b5b0-d74d3a7a7de35d

DEMONSTRATIVO DE APLICAÇÕES E INVESTIMENTOS DOS RECURSOS - DAIR

INSTITUICOES CREDENCIADAS/CADASTRADAS

Resumo da Conclusão da

Qualificação do corpo técnico:

Foi averiguado que o corpo técnico possui excelente qualificação técnica e experiência profissional no mercado que pode ser atestada por meio dos questionários DueDiligence e outras informações apresentados pela instituição.

Histórico e experiência de atuação:

onômica Federal (CAIXA), instituição financeira sob a forma de empresa pública, foi criada em 12 de janeiro de 1861 quando Dom Pedro II assinou o Decreto nº 2.723, que fundou a Caixa Econômica da Corte. Diversas mudanças em sua estrutura foram efetuadas, dentre elas a unificação das Caixas Econômicas Estaduais. A CAIXA encontra-se devidamente registrada perante a Comissão de Valores Mobiliários (CVM) e autorizada para a prestação dos serviços de administração de carteira de valores mobiliários, conforme Ato Declaratório CVM nº. 3.241, de 04 de janeiro de 1995. Essa atividade é exercida na CAIXA por meio de sua Vice-Presidência de Gestão de Ativos de Terceiros (VITER). A atividade de administração fiduciária e gestão de recursos de terceiros iniciou-se em 1991. Desde 1998, a VITER, de acordo com o estatuto da CAIXA, atua de maneira segregada das atividades que envolvam recursos próprios da Instituição, garantindo transparência, independência, exclusividade de atuação e conduta ética na administração e gestão de recursos de terceiros. Em fevereiro de 2017, a VITER figurava como o 4º maior administrador de fundos do Brasil, de acordo com o Ranking de Administração de Fundos de Investimento ANBIMA, com mais de R\$ 293 bilhões de reais em ativos sob administração, que representa aproximadamente 8,08% da indústria de fundos



MINISTÉRIO DA PREVIDÊNCIA SOCIAL - MPS

SECRETARIA DE POLÍTICAS DE PREVIDÊNCIA SOCIAL - SPPS

DEPARTAMENTO DOS REGIMES DE PREVIDÊNCIA NO SERVIÇO PÚBLICO - DRPSP



Documento Assinado Digitalmente por: LUZIA FRANCISCA DOS SANTOS, FRANCISCO BARRETO DE MENEZES LEITE
Acesse em: <https://etec.itec.pe.gov.br/epv/validaDoc.seam> Código do documento: 0b46005b-75a2-4c51-b5b0-d74d3a7de35d

DEMONSTRATIVO DE APLICAÇÕES E INVESTIMENTOS DOS RECURSOS - DAIR

INSTITUICOES CREDENCIADAS/CADASTRADAS

Resumo da Conclusão da

Principais categorias de ativos e fundos:

A instituição gere mais de 445 fundos por meio da VITER nas seguintes categorias :curto prazo e referenciado , cambial, renda fixa, multimercado , dívida externa, ações, FIDC, FIP, FIEE, FII, fundo de índice (ETF), fundos mútuos de privatização – FGTS, outros

Volume de recursos sob administração/gestão:



MINISTÉRIO DA PREVIDÊNCIA SOCIAL - MPS

SECRETARIA DE POLÍTICAS DE PREVIDÊNCIA SOCIAL - SPPS

DEPARTAMENTO DOS REGIMES DE PREVIDÊNCIA NO SERVIÇO PÚBLICO - DRPSP



Documento Assinado Digitalmente por: LUZIA FRANCISCA DOS SANTOS, FRANCISCO BARRETO DE MENEZES LEITE
Acesse em: <https://etec.tce.pe.gov.br/epv/validaDoc.seam> Código do documento: 0b46005b-75a2-4c51-b5b0-d74d3a71e35d

DEMONSTRATIVO DE APLICAÇÕES E INVESTIMENTOS DOS RECURSOS - DAIR

INSTITUIÇÕES CREDENCIADAS/CADASTRADAS

Resumo da Conclusão da

Avaliação da rentabilidade dos fundos sob sua administração/ gestão:

Os fundos sob gestão/administração da Caixa Econômica Federal possui boa aderência aos benchmarks, liquidez, performance e risco compatível com outras instituições do mercado e instituições credenciadas.

Avaliação dos riscos assumidos pelos fundos sob sua administração/ gestão:

A instituição controla, monitora e mitiga as exposições aos riscos de crédito, mercado e liquidez atendendo às regulamentações internas e externas, bem como, executa ações corretivas e preventivas no que diz respeito a sua atuação no mercado financeiro.



DEMONSTRATIVO DE APLICAÇÕES E INVESTIMENTOS DOS RECURSOS - DAIR

INSTITUIÇÕES CREDENCIADAS/CADASTRADAS

Resumo da Conclusão da Análise

Critérios de análise pré-estabelecidos pelo ente federativo para credenciamento ou alocação de recursos do RPPS:

Os critérios de análise constam em Portaria disponibilizadas no portal institucional e em consonância com as normas vigentes.

Outros critérios:

Análise dos Documentos apresentados: Atos constitutivos, Documentos Fiscais, Documentos técnicos e Documentos Econômicos - financeiros.
Relevância no mercado financeiro nacional.



DEMONSTRATIVO DE APLICAÇÕES E INVESTIMENTOS DOS RECURSOS - DAIR

FUNDOS DE INVESTIMENTO ANALISADOS		Número do Termo de Análise de Credenciamento/Cadastramento:
Instituição:	00.360.305/0001-04 - CAIXA ECONOMICA FEDERAL	
Segmento:	Renda Fixa	Tipo de Ativo: FI 100% títulos TN - Art. 7º, I, b
CNPJ do Fundo de Investimento Analisado:	14386926000171	Nome do Fundo de Investimento Analisado: FUNDO DE INVESTIMENTO CAIXA BRASIL IDKA IPCA 2A TITULOS PUBLICOS RENDA FIXA LONGO PRAZO
Data da Análise:	05/06/2017	
Conclusão da Análise do Fundo:	O fundo possui patrimônio suficiente para suportar aplicação visando a diversificação da carteira de investimentos e respeitando os limites da Resolução CMN 3.922/2010 e 4.392/2014 e outras disposições normatizadoras e reguladoras, bem como atende os requisitos para o credenciamento no Igarassu Previdência. Além disso, apresenta benchmark compatível com metas de rentabilidades institucionais e parâmetros técnicos de risco e performance semelhantes com outras classes de fundos do mercado e fundos credenciados.	
Instituição:	30.822.936/0001-69 - BB Gestão de Recursos Distribuidora de Títulos e Valores Mobiliários S.A	Número do Termo de Análise de Credenciamento/Cadastramento:
Segmento:	Renda Fixa	Tipo de Ativo: FI de Renda Fixa - Art. 7º, IV, a
CNPJ do Fundo de Investimento Analisado:	13077415000105	Nome do Fundo de Investimento Analisado: BB PREVIDENCIÁRIO RENDA FIXA FLUXO FUNDO DE INVESTIMENTO EM COTAS DE FUNDOS DE INVESTIMENTO
Data da Análise:	07/06/2017	
Conclusão da Análise do Fundo:	O fundo possui patrimônio suficiente para suportar aplicação visando a diversificação da carteira de investimentos e respeitando os limites da Resolução CMN 3.922/2010 e 4.392/2014 e outras disposições normatizadoras e reguladoras, bem como atende os requisitos para o credenciamento no Igarassu Previdência. Além disso, apresenta benchmark compatível com metas de rentabilidades institucionais e parâmetros técnicos de risco e performance semelhantes com outras classes de fundos do mercado e fundos credenciados.	
Instituição:	00.360.305/0001-04 - CAIXA ECONOMICA FEDERAL	Número do Termo de Análise de Credenciamento/Cadastramento:
Segmento:	Renda Fixa	Tipo de Ativo: FI de Renda Fixa - Art. 7º, IV, a
CNPJ do Fundo de Investimento Analisado:	03737206000197	Nome do Fundo de Investimento Analisado: FUNDO DE INVESTIMENTO CAIXA BRASIL RENDA FIXA REFERENCIADO DI LONGO PRAZO
Data da Análise:	05/06/2017	
Conclusão da Análise do Fundo:	O fundo possui patrimônio suficiente para suportar aplicação visando a diversificação da carteira de investimentos e respeitando os limites da Resolução CMN 3.922/2010 e 4.392/2014 e outras disposições normatizadoras e reguladoras, bem como atende os requisitos para o credenciamento no Igarassu Previdência. Além disso, apresenta benchmark compatível com metas de rentabilidades institucionais e parâmetros técnicos de risco e performance semelhantes com outras classes de fundos do mercado e fundos credenciados.	
Instituição:	90.400.888/0001-42 - Banco Santander Brasil S/A	Número do Termo de Análise de Credenciamento/Cadastramento:
Segmento:	Renda Fixa	Tipo de Ativo: FI 100% títulos TN - Art. 7º, I, b
CNPJ do Fundo de Investimento Analisado:	14504578000190	Nome do Fundo de Investimento Analisado: SANTANDER FUNDO DE INVESTIMENTO EM COTAS DE FUNDOS DE INVESTIMENTO IMA-B INSTITUCIONAL TP RF LP
Data da Análise:	05/06/2017	
Conclusão da Análise do Fundo:	O fundo possui patrimônio suficiente para suportar aplicação visando a diversificação da carteira de investimentos e respeitando os limites da Resolução CMN 3.922/2010 e 4.392/2014 e outras disposições normatizadoras e reguladoras, bem como atende os requisitos para o credenciamento no Igarassu Previdência. Além disso, apresenta benchmark compatível com metas de rentabilidades institucionais e parâmetros técnicos de risco e performance semelhantes com outras classes de fundos do mercado e fundos credenciados.	



DEMONSTRATIVO DE APLICAÇÕES E INVESTIMENTOS DOS RECURSOS - DAIR

FUNDOS DE INVESTIMENTO ANALISADOS		
Instituição:	00.360.305/0001-04 - CAIXA ECONOMICA FEDERAL	Número do Termo de Análise de Credenciamento/Cadastramento:
Segmento:	Renda Fixa	Tipo de Ativo: FI 100% títulos TN - Art. 7º, I, b
CNPJ do Fundo de Investimento Analisado:	11060913000110	Nome do Fundo de Investimento Analisado: FUNDO DE INVESTIMENTO CAIXA BRASIL IMA-B 5 TÍTULOS PÚBLICOS RENDA FIXA LONGO PRAZO
Data da Análise:	06/06/2017	
Conclusão da Análise do Fundo:	O fundo possui patrimônio suficiente para suportar aplicação visando a diversificação da carteira de investimentos e respeitando os limites da Resolução CMN 3.922/2010 e 4.392/2014 e outras disposições normatizadoras e reguladoras, bem como atende os requisitos para o credenciamento no Igarassu Previdência. Além disso, apresenta benchmark compatível com metas de rentabilidades institucionais e parâmetros técnicos de risco e performance semelhantes com outras classes de fundos do mercado e fundos credenciados.	
Instituição:	00.360.305/0001-04 - CAIXA ECONOMICA FEDERAL	Número do Termo de Análise de Credenciamento/Cadastramento:
Segmento:	Renda Fixa	Tipo de Ativo: FI 100% títulos TN - Art. 7º, I, b
CNPJ do Fundo de Investimento Analisado:	10740658000193	Nome do Fundo de Investimento Analisado: FUNDO DE INVESTIMENTO CAIXA BRASIL IMA-B TÍTULOS PÚBLICOS RENDA FIXA LONGO PRAZO
Data da Análise:	06/06/2017	
Conclusão da Análise do Fundo:	O fundo possui patrimônio suficiente para suportar aplicação visando a diversificação da carteira de investimentos e respeitando os limites da Resolução CMN 3.922/2010 e 4.392/2014 e outras disposições normatizadoras e reguladoras, bem como atende os requisitos para o credenciamento no Igarassu Previdência. Além disso, apresenta benchmark compatível com metas de rentabilidades institucionais e parâmetros técnicos de risco e performance semelhantes com outras classes de fundos do mercado e fundos credenciados.	
Instituição:	00.360.305/0001-04 - CAIXA ECONOMICA FEDERAL	Número do Termo de Análise de Credenciamento/Cadastramento:
Segmento:	Renda Fixa	Tipo de Ativo: FI 100% títulos TN - Art. 7º, I, b
CNPJ do Fundo de Investimento Analisado:	10740670000106	Nome do Fundo de Investimento Analisado: FUNDO DE INVESTIMENTO CAIXA BRASIL IRF-M 1 TÍTULOS PÚBLICOS RENDA FIXA
Data da Análise:	06/06/2017	
Conclusão da Análise do Fundo:	O fundo possui patrimônio suficiente para suportar aplicação visando a diversificação da carteira de investimentos e respeitando os limites da Resolução CMN 3.922/2010 e 4.392/2014 e outras disposições normatizadoras e reguladoras, bem como atende os requisitos para o credenciamento no Igarassu Previdência. Além disso, apresenta benchmark compatível com metas de rentabilidades institucionais e parâmetros técnicos de risco e performance semelhantes com outras classes de fundos do mercado e fundos credenciados.	
Instituição:	00.360.305/0001-04 - CAIXA ECONOMICA FEDERAL	Número do Termo de Análise de Credenciamento/Cadastramento:
Segmento:	Renda Fixa	Tipo de Ativo: FI 100% títulos TN - Art. 7º, I, b
CNPJ do Fundo de Investimento Analisado:	10577503000188	Nome do Fundo de Investimento Analisado: FUNDO DE INVESTIMENTO CAIXA BRASIL IMA-B 5+ TÍTULOS PÚBLICOS RENDA FIXA LONGO PRAZO
Data da Análise:	06/06/2017	
Conclusão da Análise do Fundo:	O fundo possui patrimônio suficiente para suportar aplicação visando a diversificação da carteira de investimentos e respeitando os limites da Resolução CMN 3.922/2010 e 4.392/2014 e outras disposições normatizadoras e reguladoras, bem como atende os requisitos para o credenciamento no Igarassu Previdência. Além disso, apresenta benchmark compatível com metas de rentabilidades institucionais e parâmetros técnicos de risco e performance semelhantes com outras classes de fundos do mercado e fundos credenciados.	



DEMONSTRATIVO DE APLICAÇÕES E INVESTIMENTOS DOS RECURSOS - DAIR

FUNDOS DE INVESTIMENTO ANALISADOS		
Instituição:	90.400.888/0001-42 - Banco Santander Brasil S/A	Número do Termo de Análise de Credenciamento/Cadastramento:
Segmento:	Renda Fixa	Tipo de Ativo: FI 100% títulos TN - Art. 7º, I, b
CNPJ do Fundo de Investimento Analisado:	13455117000101	Nome do Fundo de Investimento Analisado: SANTANDER FIC IMA B 5 TIT PUB RF
Data da Análise:	06/06/2017	
Conclusão da Análise do Fundo:	O fundo possui patrimônio suficiente para suportar aplicação visando a diversificação da carteira de investimentos e respeitando os limites da Resolução CMN 3.922/2010 e 4.392/2014 e outras disposições normatizadoras e reguladoras, bem como atende os requisitos para o credenciamento no Igarassu Previdência. Além disso, apresenta benchmark compatível com metas de rentabilidades institucionais e parâmetros técnicos de risco e performance semelhantes com outras classes de fundos do mercado e fundos credenciados.	

Documento Assinado Digitalmente por: LUIZA FRANCISCA DOS SANTOS, FRANCISCO BARRETO DE MENEZES LEITE
Acesse em: <https://etecfice.pe.gov.br/epj/va/4981848>
IDoc: ssum Código do documento: 0b46005b-75a2-4c51-b5b0-d74d3a7de35d



Documento Assinado Digitalmente por: IZABELA FERREIRA COSTA DOS SANTOS - FRAQUINCOBATA - PREVIDENTE - MENESSES, HELENA
 Acesse em: https://etecfocce.gov.br/epm/validarDocumento.asp?CodigoDocumento=060050-732-514309-df-4a7a7d3d38f1

DEMONSTRATIVO DE APLICAÇÕES E INVESTIMENTOS DOS RECURSOS - DAIR

CARTEIRA DE INVESTIMENTOS								
SEGMENTO	TIPO DE ATIVO	LIMITE DA RESOLUÇÃO CMN %	FUNDO / PLANO CONSTITUÍDO	CARTEIRA ADMINISTRADA	IDENTIFICAÇÃO DO ATIVO	INDEXADOR / ÍNDICE DE REFERÊNCIA	QUANTIDADE	% DE RECURSOS DO RPPS
							VALOR ATUAL ATIVO	VALOR ATUAL DO PATRIMÔNIO LÍQUIDO DO FUNDO
							VALOR TOTAL ATUAL	% PATRIMÔNIO LÍQUIDO DO FUNDO
Renda Fixa	FI 100% títulos TN	99,99	PLANO PREVIDENCIÁRIO		11.180.607/0001-17 - SANTANDER FIC IMA B TIT PUB RF LP	IMA-B	6065,8535260000	
							R\$ 256,5445670000	R\$ 611.069.839,4100000000
							R\$ 1.556.161,7700000000	
Renda Fixa	FI 100% títulos TN	99,99	PLANO FINANCEIRO		10.740.658/0001-93 - FUNDO DE INVESTIMENTO CAIXA BRASIL IMA-B TÍTULOS PÚBLICOS RENDA FIXA LONGO PRAZO	IMA-B	6465170,3423170000	
							R\$ 2,4831390000	R\$ 5.580.064.029,5500000000
							R\$ 16.053.916,6200000000	
Renda Fixa	FI 100% títulos TN	99,99	PLANO FINANCEIRO		19.768.733/0001-07 - FUNDO DE INVESTIMENTO CAIXA BRASIL 2018 II TÍTULOS PÚBLICOS RENDA FIXA	IMA-B	3000000,0000000000	
							R\$ 1,1874760000	R\$ 3.173.565.965,9400000000
							R\$ 3.562.428,0000000000	
Renda Fixa	FI 100% títulos TN	99,99	PLANO FINANCEIRO		07.442.078/0001-05 - BB PREVIDENCIÁRIO RENDA FIXA IMA-B TÍTULOS PÚBLICOS FUNDO DE INVESTIMENTO	IMA-B	1958494,7860420000	
							R\$ 4,3950266500	R\$ 5.554.970.796,8000000000
							R\$ 8.607.636,7800000000	
Renda Fixa	FI 100% títulos TN	99,99	PLANO FINANCEIRO		13.327.340/0001-73 - BB PREVIDENCIÁRIO RENDA FIXA IMA-B5+ TÍTULOS PÚBLICOS FUNDO DE INVESTIMENTO	IMA-B 5+	3612190,1384510000	
							R\$ 2,2560255400	R\$ 1.788.190.461,6100000000
							R\$ 8.149.193,2100000000	
Renda Fixa	FI 100% títulos TN	99,99	PLANO FINANCEIRO		13.322.205/0001-35 - BB PREVIDENCIÁRIO RENDA FIXA IDKA2 TÍTULOS PÚBLICOS FUNDO DE INVESTIMENTO	IDKA	1180757,5739720000	
							R\$ 2,1460347580	R\$ 5.004.010.350,1400000000
							R\$ 2.533.946,7900000000	
Renda Fixa	FI 100% títulos TN	99,99	PLANO FINANCEIRO		10.577.503/0001-88 - FUNDO DE INVESTIMENTO CAIXA BRASIL IMA-B 5+ TÍTULOS PÚBLICOS RENDA FIXA LONGO PRAZO	IMA-B 5+	6038057,9281520000	
							R\$ 1,7799470000	R\$ 1.393.750.338,3500000000
							R\$ 10.747.423,1000000000	0,77
Renda Fixa	FI 100% títulos TN	99,99	TAXA DE ADMINISTRAÇÃO		11.180.607/0001-17 - SANTANDER FIC IMA B TIT PUB RF LP	IMA-B	156,5273260000	0,07
							R\$ 256,5445670000	R\$ 61.245.418,2800000000
							R\$ 40.156,2400000000	0,07



Documento Assinado Digitalmente por: LUZIA FRANCISCA DOS SANTOS BRANCO, CPF: 051.430.674/da7de38d
 Acesse em: https://stc.tce.ce.gov.br/epv/validarDocumento.do

DEMONSTRATIVO DE APLICAÇÕES E INVESTIMENTOS DOS RECURSOS - DAIR

CARTEIRA DE INVESTIMENTOS								
SEGMENTO	TIPO DE ATIVO	LIMITE DA RESOLUÇÃO CMN %	FUNDO / PLANO CONSTITUÍDO	CARTEIRA ADMINISTRADA	IDENTIFICAÇÃO DO ATIVO	INDEXADOR / ÍNDICE DE REFERÊNCIA	QUANTIDADE	% DE RECURSOS DO RPPS
							VALOR ATUAL ATIVO	VALOR ATUAL DO PATRIMÔNIO LÍQUIDO DO FUNDO
							VALOR TOTAL ATUAL	% PATRIMÔNIO LÍQUIDO DO FUNDO
Sub-total por Tipo de Ativo	FI 100% títulos TN						22.260.893,15	
							R\$ 51.250.862,51	
Renda Fixa	FI de Renda Fixa	30,00	TAXA DE ADMINISTRAÇÃO		06.095.438/0001-87 - SANTANDER FIC FI INSTITUCIONAL RF	Outros (especificar)	2009,9549760000	
							R\$ 445,4209181000	R\$ 849.953.806,3600000000
							R\$ 895.275,9900000000	
Renda Fixa	FI de Renda Fixa	30,00	PLANO FINANCEIRO		19.303.795/0001-35 - BB PREVIDENCIÁRIO RENDA FIXA TÍTULOS PÚBLICOS IPCA III FUNDO DE INVESTIMENTO	IPCA	1225787,9736260000	
							R\$ 1,5784374073	R\$ 1.025.427.329,6700000000
							R\$ 1.934.829,5900000000	
Renda Fixa	FI de Renda Fixa	30,00	PLANO PREVIDENCIÁRIO		06.095.438/0001-87 - SANTANDER FIC FI INSTITUCIONAL RF	CDI	575,5393110000	
							R\$ 445,4209181000	R\$ 849.953.806,3600000000
							R\$ 256.357,2500000000	
Renda Fixa	FI de Renda Fixa	30,00	PLANO FINANCEIRO		05.164.356/0001-84 - CAIXA BRASIL TITULOS PUBLICOS RF	CDI	28901,9064400000	
							R\$ 3,4321710000	R\$ 1.940.823.717,4700000000
							R\$ 99.196,2900000000	
Renda Fixa	FI de Renda Fixa	30,00	PLANO FINANCEIRO		06.095.438/0001-87 - SANTANDER FIC FI INSTITUCIONAL RF	CDI	0,0000000000	
							R\$ 445,4209181000	
							R\$ 0,0000000000	
Sub-total por Tipo de Ativo	FI de Renda Fixa						1.257.275,37	
							R\$ 3.185.659,12	
Sub-total por Segmento							23518168,5241390000	99,49
							R\$ 54.436.521,63	



DEMONSTRATIVO DE APLICAÇÕES E INVESTIMENTOS DOS RECURSOS - DAIR

CARTEIRA DE INVESTIMENTOS								
SEGMENTO	TIPO DE ATIVO	LIMITE DA RESOLUÇÃO CMN %	FUNDO / PLANO CONSTITUÍDO	CARTEIRA ADMINISTRADA	IDENTIFICAÇÃO DO ATIVO	INDEXADOR / ÍNDICE DE REFERÊNCIA	QUANTIDADE	% DE RECURSOS DO RPPS
							VALOR ATUAL ATIVO	VALOR ATUAL DO PATRIMÔNIO LÍQUIDO DO FUNDO
							VALOR TOTAL ATUAL	% PATRIMÔNIO LÍQUIDO DO FUNDO
Disponibilidades Financeiras					1361 / 15.527-6 - 1 Banco do Brasil S.A.		1,0000000000	
							R\$ 2.197,7100000000	
							R\$ 2.197,7100000000	
Disponibilidades Financeiras					2191 / 65-0 - 104 Caixa Econômica Federal		1,0000000000	
							R\$ 74,0800000000	
							R\$ 74,0800000000	
Disponibilidades Financeiras					4025 / 13.000.095-5 - 33 Banco Santander (Brasil) S.A.		1,0000000000	
							R\$ 267.394,3700000000	
							R\$ 267.394,3700000000	
Disponibilidades Financeiras					4025 / 13.000.104-2 - 33 Banco Santander (Brasil) S.A.		1,0000000000	
							R\$ 6.076,6700000000	
							R\$ 6.076,6700000000	
Disponibilidades Financeiras					4025 / 45.000.002-6 - 33 Banco Santander (Brasil) S.A.		1,0000000000	
							R\$ 1.235,1900000000	
							R\$ 1.235,1900000000	
Sub-total por Segmento							5,0000000000	
							R\$ 276.978,02	

TOTAL DE RECURSOS DO RPPS PARA CÔMPUTO DOS LIMITES: R\$ 54.713.499,65

TOTAL GERAL DE RECURSOS DO RPPS: R\$ 54.713.499,65



DEMONSTRATIVO DE APLICAÇÕES E INVESTIMENTOS DOS RECURSOS - DAIR

APLICAÇÕES E RESGATES					
Nº da APR	Tipo da Operação	Data da Operação	Data de Liquidação	Quantidade	Valor da Operação
A1708004	Resgate / Venda	30/08/2017		222503.7575120000	R\$ 500.000,00
A1708003	Nova Aplicação em Ativo Mantido na Carteira	16/08/2017		28125.6517630000	R\$ 60.000,00
A1708002	Aplicação Inicial / Compra / Aporte ou Vinculação de Bens	09/08/2017		156.5273260000	R\$ 40.000,00
A1708001	Resgate / Venda	23/08/2017		11.2526710000	R\$ 5.000,00
A1708011	Resgate / Venda	15/08/2017		35650.0562590000	R\$ 55.980,00
A1708006	Nova Aplicação em Ativo Mantido na Carteira	15/08/2017		126.2887580000	R\$ 56.000,00
A1708005	Aplicação Inicial / Compra / Aporte ou Vinculação de Bens	18/08/2017		28901.9064400000	R\$ 98.870,00
A1708007	Aplicação Inicial / Compra / Aporte ou Vinculação de Bens	15/08/2017		1736.4704100000	R\$ 770.000,00
A1708008	Nova Aplicação em Ativo Mantido na Carteira	16/08/2017		191.6168940000	R\$ 85.000,00
A1708009	Nova Aplicação em Ativo Mantido na Carteira	18/08/2017		718.7028360000	R\$ 319.000,00
A1708010	Resgate / Venda	30/08/2017		2646.7901400000	R\$ 1.178.352,88



DEMONSTRATIVO DE APLICAÇÕES E INVESTIMENTOS DOS RECURSOS - DAIR

PORTFÓLIO										
SEGMENTO	TIPO DE ATIVO	LIMITE RESOLUÇÃO CMN (%)	LIMITE INFERIOR (%)	ESTRATÉGIA ALVO (%)	LIMITE SUPERIOR (%)	FUNDO / PLANO CONSTITUÍDO	CARTEIRA ADMINISTRADA	IDENTIFICAÇÃO DO ATIVO	INDEXADO / ÍNDICE DE REFERÊNCIA	
Renda Fixa	FI 100% títulos TN	99.99				PLANO PREVIDENCIÁRIO		11.180.607/0001-17 - SANTANDER FIC IMA B TIT PUB RF LP	IMA-B	
		Quantidade	Valor Ativo			Valor Total		% Recursos RPPS		
Mês Atual		6065.8535260000	R\$ 256,54			R\$ 1.556.161,77		3,00 %		
Mês Anterior		6065.8535260000	R\$ 253,25			R\$ 1.536.172,59		3,00 %		
AVALIAÇÃO DO DESEMPENHO E EVOLUÇÃO DAS APLICAÇÕES (Mês Atual x Mês Anterior)								COMPOSIÇÃO DA CARTEIRA (PRAZO)		
RENTABILIDADE DO ATIVO (%)	EVOLUÇÃO DA APLICAÇÃO (%)	VARIAÇÃO PATRIMONIAL	RENTABILIDADE LÍQUIDA ESTIMADA NO MÊS (%)	VARIAÇÃO PERCENTUAL DO ÍNDICE DE REFERÊNCIA (%)	CONTRIBUIÇÃO EM RELAÇÃO AO ÍNDICE DE REFERÊNCIA/ OU DESEMPENHO DO FUNDO COMO % DO ÍNDICE DE REFERÊNCIA			PRAZO MÉDIO DA CARTEIRA DE TÍTULOS DO FUNDO (EM MESES (30) DIAS) NO ÚLTIMO DIA ÚTIL DO MÊS		
10.130,00 %	10.130,00 %									
Renda Fixa	FI 100% títulos TN	99.99				PLANO FINANCEIRO		10.740.658/0001-93 - FUNDO DE INVESTIMENTO CAIXA BRASIL IMA-B TÍTULOS PÚBLICOS RENDA FIXA LONGO PRAZO	IMA-B	
		Quantidade	Valor Ativo			Valor Total		% Recursos RPPS		
Mês Atual		6465170.3423170000	R\$ 2,48			R\$ 16.053.916,62		29,00 %		
Mês Anterior		6465170.3423170000	R\$ 2,45			R\$ 15.843.688,67		29,00 %		
AVALIAÇÃO DO DESEMPENHO E EVOLUÇÃO DAS APLICAÇÕES (Mês Atual x Mês Anterior)								COMPOSIÇÃO DA CARTEIRA (PRAZO)		
RENTABILIDADE DO ATIVO (%)	EVOLUÇÃO DA APLICAÇÃO (%)	VARIAÇÃO PATRIMONIAL	RENTABILIDADE LÍQUIDA ESTIMADA NO MÊS (%)	VARIAÇÃO PERCENTUAL DO ÍNDICE DE REFERÊNCIA (%)	CONTRIBUIÇÃO EM RELAÇÃO AO ÍNDICE DE REFERÊNCIA/ OU DESEMPENHO DO FUNDO COMO % DO ÍNDICE DE REFERÊNCIA			PRAZO MÉDIO DA CARTEIRA DE TÍTULOS DO FUNDO (EM MESES (30) DIAS) NO ÚLTIMO DIA ÚTIL DO MÊS		
10.133,00 %	10.133,00 %									



DEMONSTRATIVO DE APLICAÇÕES E INVESTIMENTOS DOS RECURSOS - DAIR

SEGMENTO	TIPO DE ATIVO	LIMITE RESOLUÇÃO CMN (%)	LIMITE INFERIOR (%)	ESTRATÉGIA ALVO (%)	LIMITE SUPERIOR (%)	FUNDO / PLANO CONSTITUÍDO	CARTEIRA ADMINISTRADA	IDENTIFICAÇÃO DO ATIVO	INDEXADO / ÍNDICE DE REFERÊNCIA
Renda Fixa	FI 100% títulos TN	99.99				PLANO FINANCEIRO		19.768.733/0001-07 - FUNDO DE INVESTIMENTO CAIXA BRASIL 2018 II TÍTULOS PÚBLICOS RENDA FIXA	IMA-B

	Quantidade	Valor Ativo	Valor Total	% Recursos RPPS
Mês Atual	3000000.0000000000	R\$ 1,19	R\$ 3.562.428,00	7,00 %
Mês Anterior	3000000.0000000000	R\$ 1,21	R\$ 3.636.831,00	7,00 %

AVALIAÇÃO DO DESEMPENHO E EVOLUÇÃO DAS APLICAÇÕES (Mês Atual x Mês Anterior)						COMPOSIÇÃO DA CARTEIRA (PRAZO)
RENTABILIDADE DO ATIVO (%)	EVOLUÇÃO DA APLICAÇÃO (%)	VARIAÇÃO PATRIMONIAL	RENTABILIDADE LÍQUIDA ESTIMADA NO MÊS (%)	VARIAÇÃO PERCENTUAL DO ÍNDICE DE REFERÊNCIA (%)	CONTRIBUIÇÃO EM RELAÇÃO AO ÍNDICE DE REFERÊNCIA/ OU DESEMPENHO DO FUNDO COMO % DO ÍNDICE DE REFERÊNCIA	PRAZO MÉDIO DA CARTEIRA DE TÍTULOS DO FUNDO (EM MESES (30) DIAS) NO ÚLTIMO DIA ÚTIL DO MÊS
9.795,00 %	9.795,00 %					

SEGMENTO	TIPO DE ATIVO	LIMITE RESOLUÇÃO CMN (%)	LIMITE INFERIOR (%)	ESTRATÉGIA ALVO (%)	LIMITE SUPERIOR (%)	FUNDO / PLANO CONSTITUÍDO	CARTEIRA ADMINISTRADA	IDENTIFICAÇÃO DO ATIVO	INDEXADO / ÍNDICE DE REFERÊNCIA
Renda Fixa	FI 100% títulos TN	99.99				PLANO FINANCEIRO		07.442.078/0001-05 - BB PREVIDENCIÁRIO RENDA FIXA IMA-B TÍTULOS PÚBLICOS FUNDO DE INVESTIMENTO	IMA-B

	Quantidade	Valor Ativo	Valor Total	% Recursos RPPS
Mês Atual	1958494.7860420000	R\$ 4,40	R\$ 8.607.636,78	16,00 %
Mês Anterior	1958494.7860420000	R\$ 4,34	R\$ 8.495.278,79	16,00 %

AVALIAÇÃO DO DESEMPENHO E EVOLUÇÃO DAS APLICAÇÕES (Mês Atual x Mês Anterior)						COMPOSIÇÃO DA CARTEIRA (PRAZO)
RENTABILIDADE DO ATIVO (%)	EVOLUÇÃO DA APLICAÇÃO (%)	VARIAÇÃO PATRIMONIAL	RENTABILIDADE LÍQUIDA ESTIMADA NO MÊS (%)	VARIAÇÃO PERCENTUAL DO ÍNDICE DE REFERÊNCIA (%)	CONTRIBUIÇÃO EM RELAÇÃO AO ÍNDICE DE REFERÊNCIA/ OU DESEMPENHO DO FUNDO COMO % DO ÍNDICE DE REFERÊNCIA	PRAZO MÉDIO DA CARTEIRA DE TÍTULOS DO FUNDO (EM MESES (30) DIAS) NO ÚLTIMO DIA ÚTIL DO MÊS
10.132,00 %	10.132,00 %					



DEMONSTRATIVO DE APLICAÇÕES E INVESTIMENTOS DOS RECURSOS - DAIR

SEGMENTO	TIPO DE ATIVO	LIMITE RESOLUÇÃO CMN (%)	LIMITE INFERIOR (%)	ESTRATÉGIA ALVO (%)	LIMITE SUPERIOR (%)	FUNDO / PLANO CONSTITUÍDO	CARTEIRA ADMINISTRADA	IDENTIFICAÇÃO DO ATIVO	INDEXADO / ÍNDICE DE REFERÊNCIA
Renda Fixa	FI 100% títulos TN	99.99				TAXA DE ADMINISTRAÇÃO		11.180.607/0001-17 - SANTANDER FIC IMA B TIT PUB RF LP	IMA-B

	Quantidade	Valor Ativo	Valor Total	% Recursos RPPS
Mês Atual	156.5273260000	R\$ 256,54	R\$ 40.156,24	0,00 %
Mês Anterior				

AVALIAÇÃO DO DESEMPENHO E EVOLUÇÃO DAS APLICAÇÕES (Mês Atual x Mês Anterior)						COMPOSIÇÃO DA CARTEIRA (PRAZO)
RENTABILIDADE DO ATIVO (%)	EVOLUÇÃO DA APLICAÇÃO (%)	VARIAÇÃO PATRIMONIAL	RENTABILIDADE LÍQUIDA ESTIMADA NO MÊS (%)	VARIAÇÃO PERCENTUAL DO ÍNDICE DE REFERÊNCIA (%)	CONTRIBUIÇÃO EM RELAÇÃO AO ÍNDICE DE REFERÊNCIA/ OU DESEMPENHO DO FUNDO COMO % DO ÍNDICE DE REFERÊNCIA	PRAZO MÉDIO DA CARTEIRA DE TÍTULOS DO FUNDO (EM MESES (30) DIAS) NO ÚLTIMO DIA ÚTIL DO MÊS

SEGMENTO	TIPO DE ATIVO	LIMITE RESOLUÇÃO CMN (%)	LIMITE INFERIOR (%)	ESTRATÉGIA ALVO (%)	LIMITE SUPERIOR (%)	FUNDO / PLANO CONSTITUÍDO	CARTEIRA ADMINISTRADA	IDENTIFICAÇÃO DO ATIVO	INDEXADO / ÍNDICE DE REFERÊNCIA
Renda Fixa	FI 100% títulos TN	99.99				PLANO FINANCEIRO		13.327.340/0001-73 - BB PREVIDENCIÁRIO RENDA FIXA IMA-B5+ TÍTULOS PÚBLICOS FUNDO DE INVESTIMENTO	IMA-B 5+

	Quantidade	Valor Ativo	Valor Total	% Recursos RPPS
Mês Atual	3612190.1384510000	R\$ 2,26	R\$ 8.149.193,21	15,00 %
Mês Anterior	3834693.8959630000	R\$ 2,23	R\$ 8.536.944,15	16,00 %

AVALIAÇÃO DO DESEMPENHO E EVOLUÇÃO DAS APLICAÇÕES (Mês Atual x Mês Anterior)						COMPOSIÇÃO DA CARTEIRA (PRAZO)
RENTABILIDADE DO ATIVO (%)	EVOLUÇÃO DA APLICAÇÃO (%)	VARIAÇÃO PATRIMONIAL	RENTABILIDADE LÍQUIDA ESTIMADA NO MÊS (%)	VARIAÇÃO PERCENTUAL DO ÍNDICE DE REFERÊNCIA (%)	CONTRIBUIÇÃO EM RELAÇÃO AO ÍNDICE DE REFERÊNCIA/ OU DESEMPENHO DO FUNDO COMO % DO ÍNDICE DE REFERÊNCIA	PRAZO MÉDIO DA CARTEIRA DE TÍTULOS DO FUNDO (EM MESES (30) DIAS) NO ÚLTIMO DIA ÚTIL DO MÊS
10.134,00 %	9.546,00 %					



DEMONSTRATIVO DE APLICAÇÕES E INVESTIMENTOS DOS RECURSOS - DAIR

SEGMENTO	TIPO DE ATIVO	LIMITE RESOLUÇÃO CMN (%)	LIMITE INFERIOR (%)	ESTRATÉGIA ALVO (%)	LIMITE SUPERIOR (%)	FUNDO / PLANO CONSTITUÍDO	CARTEIRA ADMINISTRADA	IDENTIFICAÇÃO DO ATIVO	INDEXADO / ÍNDICE DE REFERÊNCIA
Renda Fixa	FI 100% títulos TN	99.99				PLANO FINANCEIRO		13.322.205/0001-35 - BB PREVIDENCIÁRIO RENDA FIXA IDKA2 TÍTULOS PÚBLICOS FUNDO DE INVESTIMENTO	IDKA
		Quantidade		Valor Ativo		Valor Total		% Recursos RPPS	
Mês Atual		1180757.5739720000		R\$ 2,15		R\$ 2.533.946,79		5,00 %	
Mês Anterior		1152631.9222090000		R\$ 2,13		R\$ 2.449.477,54		4,00 %	
AVALIAÇÃO DO DESEMPENHO E EVOLUÇÃO DAS APLICAÇÕES (Mês Atual x Mês Anterior)								COMPOSIÇÃO DA CARTEIRA (PRAZO)	
RENTABILIDADE DO ATIVO (%)	EVOLUÇÃO DA APLICAÇÃO (%)	VARIAÇÃO PATRIMONIAL	RENTABILIDADE LÍQUIDA ESTIMADA NO MÊS (%)	VARIAÇÃO PERCENTUAL DO ÍNDICE DE REFERÊNCIA (%)	CONTRIBUIÇÃO EM RELAÇÃO AO ÍNDICE DE REFERÊNCIA/ OU DESEMPENHO DO FUNDO COMO % DO ÍNDICE DE REFERÊNCIA		PRAZO MÉDIO DA CARTEIRA DE TÍTULOS DO FUNDO (EM MESES (30) DIAS) NO ÚLTIMO DIA ÚTIL DO MÊS		
10.098,00 %	10.345,00 %								
SEGMENTO	TIPO DE ATIVO	LIMITE RESOLUÇÃO CMN (%)	LIMITE INFERIOR (%)	ESTRATÉGIA ALVO (%)	LIMITE SUPERIOR (%)	FUNDO / PLANO CONSTITUÍDO	CARTEIRA ADMINISTRADA	IDENTIFICAÇÃO DO ATIVO	INDEXADO / ÍNDICE DE REFERÊNCIA
Renda Fixa	FI 100% títulos TN	99.99				PLANO FINANCEIRO		10.577.503/0001-88 - FUNDO DE INVESTIMENTO CAIXA BRASIL IMA-B 5+ TÍTULOS PÚBLICOS RENDA FIXA LONGO PRAZO	IMA-B 5+
		Quantidade		Valor Ativo		Valor Total		% Recursos RPPS	
Mês Atual		6038057.9281520000		R\$ 1,78		R\$ 10.747.423,10		20,00 %	
Mês Anterior		6038057.9281520000		R\$ 1,76		R\$ 10.606.331,80		19,00 %	
AVALIAÇÃO DO DESEMPENHO E EVOLUÇÃO DAS APLICAÇÕES (Mês Atual x Mês Anterior)								COMPOSIÇÃO DA CARTEIRA (PRAZO)	
RENTABILIDADE DO ATIVO (%)	EVOLUÇÃO DA APLICAÇÃO (%)	VARIAÇÃO PATRIMONIAL	RENTABILIDADE LÍQUIDA ESTIMADA NO MÊS (%)	VARIAÇÃO PERCENTUAL DO ÍNDICE DE REFERÊNCIA (%)	CONTRIBUIÇÃO EM RELAÇÃO AO ÍNDICE DE REFERÊNCIA/ OU DESEMPENHO DO FUNDO COMO % DO ÍNDICE DE REFERÊNCIA		PRAZO MÉDIO DA CARTEIRA DE TÍTULOS DO FUNDO (EM MESES (30) DIAS) NO ÚLTIMO DIA ÚTIL DO MÊS		
10.133,00 %	10.133,00 %								
		Quantidade		Valor Total		% Recursos RPPS			
Subtotal por Tipo Ativo		22260893.1497860000		R\$ 51.250.862,51		9.367,00 %			



Documento Assinado Digitalmente por: LUZIA FRANCISCA DOS SANTOS FRANCISCO BARRETO DE MENEZES LEITE
 Acesse em: https://sigetec.pe.gov.br/epv/validaDoc.seam?codigo=0546005b-75a2-4c51-b5b0-d74d3a7de35d

DEMONSTRATIVO DE APLICAÇÕES E INVESTIMENTOS DOS RECURSOS - DAIR

SEGMENTO	TIPO DE ATIVO	LIMITE RESOLUÇÃO CMN (%)	LIMITE INFERIOR (%)	ESTRATÉGIA ALVO (%)	LIMITE SUPERIOR (%)	FUNDO / PLANO CONSTITUÍDO	CARTEIRA ADMINISTRADA	IDENTIFICAÇÃO DO ATIVO	INDEXADO / ÍNDICE DE REFERÊNCIA
Renda Fixa	FI de Renda Fixa	30.00				PLANO FINANCEIRO		05.164.356/0001-84 - CAIXA BRASIL TITULOS PUBLICOS RF	CDI

	Quantidade	Valor Ativo	Valor Total	% Recursos RPPS
Mês Atual	28901.9064400000	R\$ 3,43	R\$ 99.196,29	0,00 %
Mês Anterior				

AVALIAÇÃO DO DESEMPENHO E EVOLUÇÃO DAS APLICAÇÕES (Mês Atual x Mês Anterior)						COMPOSIÇÃO DA CARTEIRA (PRAZO)
RENTABILIDADE DO ATIVO (%)	EVOLUÇÃO DA APLICAÇÃO (%)	VARIAÇÃO PATRIMONIAL	RENTABILIDADE LÍQUIDA ESTIMADA NO MÊS (%)	VARIAÇÃO PERCENTUAL DO ÍNDICE DE REFERÊNCIA (%)	CONTRIBUIÇÃO EM RELAÇÃO AO ÍNDICE DE REFERÊNCIA/ OU DESEMPENHO DO FUNDO COMO % DO ÍNDICE DE REFERÊNCIA	PRAZO MÉDIO DA CARTEIRA DE TÍTULOS DO FUNDO (EM MESES (30 DIAS) NO ÚLTIMO DIA ÚTIL DO MÊS

SEGMENTO	TIPO DE ATIVO	LIMITE RESOLUÇÃO CMN (%)	LIMITE INFERIOR (%)	ESTRATÉGIA ALVO (%)	LIMITE SUPERIOR (%)	FUNDO / PLANO CONSTITUÍDO	CARTEIRA ADMINISTRADA	IDENTIFICAÇÃO DO ATIVO	INDEXADO / ÍNDICE DE REFERÊNCIA
Renda Fixa	FI de Renda Fixa	30.00				PLANO FINANCEIRO		06.095.438/0001-87 - SANTANDER FIC FI INSTITUCIONAL RF	CDI

	Quantidade	Valor Ativo	Valor Total	% Recursos RPPS
Mês Atual	0E-10	R\$ 445,42	R\$ 0,00	0,00 %
Mês Anterior				

AVALIAÇÃO DO DESEMPENHO E EVOLUÇÃO DAS APLICAÇÕES (Mês Atual x Mês Anterior)						COMPOSIÇÃO DA CARTEIRA (PRAZO)
RENTABILIDADE DO ATIVO (%)	EVOLUÇÃO DA APLICAÇÃO (%)	VARIAÇÃO PATRIMONIAL	RENTABILIDADE LÍQUIDA ESTIMADA NO MÊS (%)	VARIAÇÃO PERCENTUAL DO ÍNDICE DE REFERÊNCIA (%)	CONTRIBUIÇÃO EM RELAÇÃO AO ÍNDICE DE REFERÊNCIA/ OU DESEMPENHO DO FUNDO COMO % DO ÍNDICE DE REFERÊNCIA	PRAZO MÉDIO DA CARTEIRA DE TÍTULOS DO FUNDO (EM MESES (30 DIAS) NO ÚLTIMO DIA ÚTIL DO MÊS



DEMONSTRATIVO DE APLICAÇÕES E INVESTIMENTOS DOS RECURSOS - DAIR

SEGMENTO	TIPO DE ATIVO	LIMITE RESOLUÇÃO CMN (%)	LIMITE INFERIOR (%)	ESTRATÉGIA ALVO (%)	LIMITE SUPERIOR (%)	FUNDO / PLANO CONSTITUÍDO	CARTEIRA ADMINISTRADA	IDENTIFICAÇÃO DO ATIVO	INDEXADO / ÍNDICE DE REFERÊNCIA
Renda Fixa	FI de Renda Fixa	30.00				TAXA DE ADMINISTRAÇÃO		06.095.438/0001-87 - SANTANDER FIC FI INSTITUCIONAL RF	Outros (especificar)

	Quantidade	Valor Ativo	Valor Total	% Recursos RPPS
Mês Atual	2009.9549760000	R\$ 445,42	R\$ 895.275,99	2,00 %
Mês Anterior	2021.2076470000	R\$ 441,77	R\$ 892.899,75	2,00 %

AVALIAÇÃO DO DESEMPENHO E EVOLUÇÃO DAS APLICAÇÕES (Mês Atual x Mês Anterior)						COMPOSIÇÃO DA CARTEIRA (PRAZO)
RENTABILIDADE DO ATIVO (%)	EVOLUÇÃO DA APLICAÇÃO (%)	VARIAÇÃO PATRIMONIAL	RENTABILIDADE LÍQUIDA ESTIMADA NO MÊS (%)	VARIAÇÃO PERCENTUAL DO ÍNDICE DE REFERÊNCIA (%)	CONTRIBUIÇÃO EM RELAÇÃO AO ÍNDICE DE REFERÊNCIA/ OU DESEMPENHO DO FUNDO COMO % DO ÍNDICE DE REFERÊNCIA	PRAZO MÉDIO DA CARTEIRA DE TÍTULOS DO FUNDO (EM MESES (30 DIAS) NO ÚLTIMO DIA ÚTIL DO MÊS)
10.083,00 %	10.027,00 %					

SEGMENTO	TIPO DE ATIVO	LIMITE RESOLUÇÃO CMN (%)	LIMITE INFERIOR (%)	ESTRATÉGIA ALVO (%)	LIMITE SUPERIOR (%)	FUNDO / PLANO CONSTITUÍDO	CARTEIRA ADMINISTRADA	IDENTIFICAÇÃO DO ATIVO	INDEXADO / ÍNDICE DE REFERÊNCIA
Renda Fixa	FI de Renda Fixa	30.00				PLANO FINANCEIRO		19.303.795/0001-35 - BB PREVIDENCIÁRIO RENDA FIXA TÍTULOS PÚBLICOS IPCA III FUNDO DE INVESTIMENTO	IPCA

	Quantidade	Valor Ativo	Valor Total	% Recursos RPPS
Mês Atual	1225787.9736260000	R\$ 1,58	R\$ 1.934.829,59	4,00 %
Mês Anterior	1261438.0298850000	R\$ 1,56	R\$ 1.972.027,78	4,00 %

AVALIAÇÃO DO DESEMPENHO E EVOLUÇÃO DAS APLICAÇÕES (Mês Atual x Mês Anterior)						COMPOSIÇÃO DA CARTEIRA (PRAZO)
RENTABILIDADE DO ATIVO (%)	EVOLUÇÃO DA APLICAÇÃO (%)	VARIAÇÃO PATRIMONIAL	RENTABILIDADE LÍQUIDA ESTIMADA NO MÊS (%)	VARIAÇÃO PERCENTUAL DO ÍNDICE DE REFERÊNCIA (%)	CONTRIBUIÇÃO EM RELAÇÃO AO ÍNDICE DE REFERÊNCIA/ OU DESEMPENHO DO FUNDO COMO % DO ÍNDICE DE REFERÊNCIA	PRAZO MÉDIO DA CARTEIRA DE TÍTULOS DO FUNDO (EM MESES (30 DIAS) NO ÚLTIMO DIA ÚTIL DO MÊS)
10.097,00 %	9.811,00 %					



MINISTÉRIO DA PREVIDÊNCIA SOCIAL - MPS
 SECRETARIA DE POLÍTICAS DE PREVIDÊNCIA SOCIAL - SPPS
 DEPARTAMENTO DOS REGIMES DE PREVIDÊNCIA NO SERVIÇO PÚBLICO - DRPSP



Documento Assinado Digitalmente por: LUZIA FRANCISCA DOS SANTOS FRANCISCO BARREIRO DE MENEZES LEITE
 Acesse em: https://sigadoc.mps.gov.br/epv/validaDoc.seam?codigo_documento=05460856044511b510d74d3a7de33d

DEMONSTRATIVO DE APLICAÇÕES E INVESTIMENTOS DOS RECURSOS - DAIR

SEGMENTO	TIPO DE ATIVO	LIMITE RESOLUÇÃO CMN (%)	LIMITE INFERIOR (%)	ESTRATÉGIA ALVO (%)	LIMITE SUPERIOR (%)	FUNDO / PLANO CONSTITUÍDO	CARTEIRA ADMINISTRADA	IDENTIFICAÇÃO DO ATIVO	INDEXADO / ÍNDICE DE REFERÊNCIA
Renda Fixa	FI de Renda Fixa	30.00				PLANO PREVIDENCIÁRIO		06.095.438/0001-87 - SANTANDER FIC FI INSTITUCIONAL RF	CDI
		Quantidade		Valor Ativo		Valor Total		% Recursos RPPS	
Mês Atual		575.5393110000		R\$ 445,42		R\$ 256.357,25		0,00 %	
Mês Anterior		449.2505530000		R\$ 441,77		R\$ 198.463,38		0,00 %	
AVALIAÇÃO DO DESEMPENHO E EVOLUÇÃO DAS APLICAÇÕES (Mês Atual x Mês Anterior)								COMPOSIÇÃO DA CARTEIRA (PRAZO)	
RENTABILIDADE DO ATIVO (%)	EVOLUÇÃO DA APLICAÇÃO (%)	VARIAÇÃO PATRIMONIAL	RENTABILIDADE LÍQUIDA ESTIMADA NO MÊS (%)	VARIAÇÃO PERCENTUAL DO ÍNDICE DE REFERÊNCIA (%)	CONTRIBUIÇÃO EM RELAÇÃO AO ÍNDICE DE REFERÊNCIA/ OU DESEMPENHO DO FUNDO COMO % DO ÍNDICE DE REFERÊNCIA	PRAZO MÉDIO DA CARTEIRA DE TÍTULOS DO FUNDO (EM MESES (30) DIAS) NO ÚLTIMO DIA ÚTIL DO MÊS			
10.083,00 %	12.917,00 %								
Subtotal por Tipo Ativo		1257275.3743530000		R\$ 3.185.659,12		R\$ 54.436.521,63		9,949 %	
Subtotal por Segmento		23518168.5241390000		R\$ 54.436.521,63		R\$ 54.436.521,63		9,949 %	
SEGMENTO	TIPO DE ATIVO	LIMITE RESOLUÇÃO CMN (%)	LIMITE INFERIOR (%)	ESTRATÉGIA ALVO (%)	LIMITE SUPERIOR (%)	FUNDO / PLANO CONSTITUÍDO	CARTEIRA ADMINISTRADA	IDENTIFICAÇÃO DO ATIVO	INDEXADO / ÍNDICE DE REFERÊNCIA
Disponibilidades Financeiras								1361 / 15.527-6 - 1 Banco do Brasil S.A.	
		Quantidade		Valor Ativo		Valor Total		% Recursos RPPS	
Mês Atual		1.0000000000		R\$ 2.197,71		R\$ 2.197,71		0,00 %	
Mês Anterior		1.0000000000		R\$ 6.209,06		R\$ 6.209,06		0,00 %	
AVALIAÇÃO DO DESEMPENHO E EVOLUÇÃO DAS APLICAÇÕES (Mês Atual x Mês Anterior)								COMPOSIÇÃO DA CARTEIRA (PRAZO)	
RENTABILIDADE DO ATIVO (%)	EVOLUÇÃO DA APLICAÇÃO (%)	VARIAÇÃO PATRIMONIAL	RENTABILIDADE LÍQUIDA ESTIMADA NO MÊS (%)	VARIAÇÃO PERCENTUAL DO ÍNDICE DE REFERÊNCIA (%)	CONTRIBUIÇÃO EM RELAÇÃO AO ÍNDICE DE REFERÊNCIA/ OU DESEMPENHO DO FUNDO COMO % DO ÍNDICE DE REFERÊNCIA	PRAZO MÉDIO DA CARTEIRA DE TÍTULOS DO FUNDO (EM MESES (30) DIAS) NO ÚLTIMO DIA ÚTIL DO MÊS			
3.540,00 %	3.540,00 %								



DEMONSTRATIVO DE APLICAÇÕES E INVESTIMENTOS DOS RECURSOS - DAIR

SEGMENTO	TIPO DE ATIVO	LIMITE RESOLUÇÃO CMN (%)	LIMITE INFERIOR (%)	ESTRATÉGIA ALVO (%)	LIMITE SUPERIOR (%)	FUNDO / PLANO CONSTITUÍDO	CARTEIRA ADMINISTRADA	IDENTIFICAÇÃO DO ATIVO	INDEXADO / ÍNDICE DE REFERÊNCIA
Disponibilidades Financeiras								2191 / 65-0 - 104 Caixa Econômica Federal	

	Quantidade	Valor Ativo	Valor Total	% Recursos RPPS
Mês Atual	1.0000000000	R\$ 74,08	R\$ 74,08	0,00 %
Mês Anterior	1.0000000000	R\$ 89,15	R\$ 89,15	0,00 %

AVALIAÇÃO DO DESEMPENHO E EVOLUÇÃO DAS APLICAÇÕES (Mês Atual x Mês Anterior)						COMPOSIÇÃO DA CARTEIRA (PRAZO)	
RENTABILIDADE DO ATIVO (%)	EVOLUÇÃO DA APLICAÇÃO (%)	VARIAÇÃO PATRIMONIAL	RENTABILIDADE LÍQUIDA ESTIMADA NO MÊS (%)	VARIAÇÃO PERCENTUAL DO ÍNDICE DE REFERÊNCIA (%)	CONTRIBUIÇÃO EM RELAÇÃO AO ÍNDICE DE REFERÊNCIA/ OU DESEMPENHO DO FUNDO COMO % DO ÍNDICE DE REFERÊNCIA	PRAZO MÉDIO DA CARTEIRA DE TÍTULOS DO FUNDO (EM MESES (30 DIAS) NO ÚLTIMO DIA ÚTIL DO MÊS)	
8.310,00 %	8.310,00 %						

SEGMENTO	TIPO DE ATIVO	LIMITE RESOLUÇÃO CMN (%)	LIMITE INFERIOR (%)	ESTRATÉGIA ALVO (%)	LIMITE SUPERIOR (%)	FUNDO / PLANO CONSTITUÍDO	CARTEIRA ADMINISTRADA	IDENTIFICAÇÃO DO ATIVO	INDEXADO / ÍNDICE DE REFERÊNCIA
Disponibilidades Financeiras								4025 / 13.000.095-5 - 33 Banco Santander (Brasil) S.A.	

	Quantidade	Valor Ativo	Valor Total	% Recursos RPPS
Mês Atual	1.0000000000	R\$ 267.394,37	R\$ 267.394,37	0,00 %
Mês Anterior	1.0000000000	R\$ 293.124,44	R\$ 293.124,44	1,00 %

AVALIAÇÃO DO DESEMPENHO E EVOLUÇÃO DAS APLICAÇÕES (Mês Atual x Mês Anterior)						COMPOSIÇÃO DA CARTEIRA (PRAZO)	
RENTABILIDADE DO ATIVO (%)	EVOLUÇÃO DA APLICAÇÃO (%)	VARIAÇÃO PATRIMONIAL	RENTABILIDADE LÍQUIDA ESTIMADA NO MÊS (%)	VARIAÇÃO PERCENTUAL DO ÍNDICE DE REFERÊNCIA (%)	CONTRIBUIÇÃO EM RELAÇÃO AO ÍNDICE DE REFERÊNCIA/ OU DESEMPENHO DO FUNDO COMO % DO ÍNDICE DE REFERÊNCIA	PRAZO MÉDIO DA CARTEIRA DE TÍTULOS DO FUNDO (EM MESES (30 DIAS) NO ÚLTIMO DIA ÚTIL DO MÊS)	
9.122,00 %	9.122,00 %						



DEMONSTRATIVO DE APLICAÇÕES E INVESTIMENTOS DOS RECURSOS - DAIR

SEGMENTO	TIPO DE ATIVO	LIMITE RESOLUÇÃO CMN (%)	LIMITE INFERIOR (%)	ESTRATÉGIA ALVO (%)	LIMITE SUPERIOR (%)	FUNDO / PLANO CONSTITUÍDO	CARTEIRA ADMINISTRADA	IDENTIFICAÇÃO DO ATIVO	INDEXADO / ÍNDICE DE REFERÊNCIA
Disponibilidades Financeiras								4025 / 13.000.104-2 - 33 Banco Santander (Brasil) S.A.	
		Quantidade		Valor Ativo		Valor Total		% Recursos RPPS	
Mês Atual		1.0000000000		R\$ 6.076,67		R\$ 6.076,67		0,00 %	
Mês Anterior		1.0000000000		R\$ 1.723,45		R\$ 1.723,45		0,00 %	
AVALIAÇÃO DO DESEMPENHO E EVOLUÇÃO DAS APLICAÇÕES (Mês Atual x Mês Anterior)								COMPOSIÇÃO DA CARTEIRA (PRAZO)	
RENTABILIDADE DO ATIVO (%)	EVOLUÇÃO DA APLICAÇÃO (%)	VARIAÇÃO PATRIMONIAL	RENTABILIDADE LÍQUIDA ESTIMADA NO MÊS (%)	VARIAÇÃO PERCENTUAL DO ÍNDICE DE REFERÊNCIA (%)	CONTRIBUIÇÃO EM RELAÇÃO AO ÍNDICE DE REFERÊNCIA/ OU DESEMPENHO DO FUNDO COMO % DO ÍNDICE DE REFERÊNCIA	PRAZO MÉDIO DA CARTEIRA DE TÍTULOS DO FUNDO (EM MESES (30) DIAS) NO ÚLTIMO DIA ÚTIL DO MÊS			
35.259,00 %	35.259,00 %								
Disponibilidades Financeiras								4025 / 45.000.002-6 - 33 Banco Santander (Brasil) S.A.	
		Quantidade		Valor Ativo		Valor Total		% Recursos RPPS	
Mês Atual		1.0000000000		R\$ 1.235,19		R\$ 1.235,19		0,00 %	
Mês Anterior		1.0000000000		R\$ 534,09		R\$ 534,09		0,00 %	
AVALIAÇÃO DO DESEMPENHO E EVOLUÇÃO DAS APLICAÇÕES (Mês Atual x Mês Anterior)								COMPOSIÇÃO DA CARTEIRA (PRAZO)	
RENTABILIDADE DO ATIVO (%)	EVOLUÇÃO DA APLICAÇÃO (%)	VARIAÇÃO PATRIMONIAL	RENTABILIDADE LÍQUIDA ESTIMADA NO MÊS (%)	VARIAÇÃO PERCENTUAL DO ÍNDICE DE REFERÊNCIA (%)	CONTRIBUIÇÃO EM RELAÇÃO AO ÍNDICE DE REFERÊNCIA/ OU DESEMPENHO DO FUNDO COMO % DO ÍNDICE DE REFERÊNCIA	PRAZO MÉDIO DA CARTEIRA DE TÍTULOS DO FUNDO (EM MESES (30) DIAS) NO ÚLTIMO DIA ÚTIL DO MÊS			
23.127,00 %	23.127,00 %								
Subtotal por Segmento		5.0000000000		R\$ 276.978,02		51,00 %			



MINISTÉRIO DA PREVIDÊNCIA SOCIAL - MPS

SECRETARIA DE POLÍTICAS DE PREVIDÊNCIA SOCIAL - SPPS

DEPARTAMENTO DOS REGIMES DE PREVIDÊNCIA NO SERVIÇO PÚBLICO - DRPSP



Documento Assinado Digitalmente por: LUZIA FRANCISCA DOS SANTOS, FRANCISCO BARRETO DE MENEZES LEITE
Acesse em: <https://etec.tce.pe.gov.br/epv/validaDoc.seam> Código do documento: 0b46005b-75a2-4c51-b5b0-d74d3a7de35d

DEMONSTRATIVO DE APLICAÇÕES E INVESTIMENTOS DOS RECURSOS - DAIR

TOTAL DE RECURSOS DO RPPS PARA CÔMPUTO DOS LIMITES: R\$ 54.713.499,65

TOTAL GERAL DE RECURSOS DO RPPS: R\$ 54.713.499,65

META DE RENTABILIDADE DOS INVESTIMENTOS: R\$ 6,00

OBSERVAÇÕES: A meta de rendimentos é consonante com as projeções atuariais de crescimento real composta de 6%a.a. acrescido do IPCA, assim, nos posicionamos para o alcance da meta atuarial.



DEMONSTRATIVO DE APLICAÇÕES E INVESTIMENTOS DOS RECURSOS - DAIR

ENTE			
DADOS DO ENTE			
Nome:	Igarassu	UF:	PE
Endereço:	PRACA DA BANDEIRA, 14	CNPJ:	10359560000190
Bairro:	CENTRO	Complemento:	
Telefone:	81354300635	CEP:	53610050
	Página Eletrônica:	E-mail:	gabinet_prefeito@igarassu.pe.gov.br
DADOS DO REPRESENTANTE LEGAL DO ENTE			
Nome:	MARIO RICARDO DE SANTOS LIMA	CPF:	24548162453
Cargo:	Prefeito	Complemento do Cargo:	
E-mail:	gabinet_prefeito@igarassu.pe.gov.br	Data de Início da Gestão:	01/01/2013
Telefone:	81354310635	Ramal:	
RPPS em Extinção:	Não		
FUNDAMENTO LEGAL			
Tipo da Norma:		Número da Norma:	
Data da Norma:		Dispositivo da Norma:	



DEMONSTRATIVO DE APLICAÇÕES E INVESTIMENTOS DOS RECURSOS - DAIR

UNIDADE GESTORA																			
DADOS DA UNIDADE GESTORA																			
CNPJ: 06.234.755/0001-37	Razão Social: IGAPREV - IGARASSU PREVIDENCIA																		
Endereço: RUA DANTAS BARRETO, 16		Complemento:																	
Bairro: CENTRO	CEP: 53610050	E-mail: igaprev@hotmail.com	Página Eletrônica:																
Telefone: 8135431190	Ramal:	Natureza Jurídica: Autarquia	Descrição: ORGAO PUBLICO AUTONO																
DADOS DO REPRESENTANTE LEGAL DA UNIDADE GESTORA																			
CPF: 095.767.034-68	Nome: FRANCISCO BARRETO DE MENEZES LEITE																		
Cargo: Gerente	Complemento do Cargo: GERENTE DE PREVIDÊNCIA	Data Início Gestão: 16/03/2017	E-mail:																
Telefone:	Ramal:	Tipo de Vínculo: Servidor Efetivo	Descrição:																
CERTIFICAÇÃO INSTITUCIONAL E CATEGORIA DE INVESTIDOR																			
Categoria de Investidor: Investidor em Geral	Cumpre Requisitos para Atual Categoria de Investidor desde:																		
<table style="width: 100%; border-collapse: collapse;"> <tr> <td colspan="4" style="border-bottom: 1px solid black;">Certificação</td> </tr> <tr> <td style="width: 30%; border-bottom: 1px solid black;">Tipo de Certificação:</td> <td style="width: 30%; border-bottom: 1px solid black;">Descrição:</td> <td style="width: 20%; border-bottom: 1px solid black;">Validade Certificação:</td> <td style="width: 20%;"></td> </tr> <tr> <td style="border-bottom: 1px solid black;">Entidade Certificadora:</td> <td style="border-bottom: 1px solid black;">Descrição:</td> <td style="border-bottom: 1px solid black;">Nível da Certificação:</td> <td></td> </tr> <tr> <td></td> <td></td> <td style="border-bottom: 1px solid black;">CNPJ:</td> <td></td> </tr> </table>				Certificação				Tipo de Certificação:	Descrição:	Validade Certificação:		Entidade Certificadora:	Descrição:	Nível da Certificação:				CNPJ:	
Certificação																			
Tipo de Certificação:	Descrição:	Validade Certificação:																	
Entidade Certificadora:	Descrição:	Nível da Certificação:																	
		CNPJ:																	
FUNDOS / PLANOS CONSTITUÍDOS																			
CNPJ	Nome	Natureza																	
06234755000137	PLANO PREVIDENCIÁRIO	Civil - Previdenciário																	
06234755000137	PLANO FINANCEIRO	Civil - Financeiro																	
06234755000137	TAXA DE ADMINISTRAÇÃO	Reserva com recursos da Taxa de Administração																	



DEMONSTRATIVO DE APLICAÇÕES E INVESTIMENTOS DOS RECURSOS - DAIR

IDENTIFICAÇÃO DO DAIR	
O RPPS não possui recursos aplicados:	Não
Finalidade do Dair:	DAIR - Encerramento do Mês
Justificativa:	
Observações:	
Posição da Carteira de investimentos em:	29/09/2017
Retificação:	Não

INFORMAÇÕES SOBRE DESENQUADRAMENTOS PASSIVOS									
Segmento	Tipo de Ativo	Ident. do Ativo	Data	Qtd. de Cotas/Ativos	Valor das Cotas/Ativos	Valor do Ativo	Total de Recursos do RPPS	Patrim. Líq. do Fundo de Invest.	% do Patrim. Líq.
Justificativa:									
Medidas Adotadas para Atendimento à Resolução do CMN:									



DEMONSTRATIVO DE APLICAÇÕES E INVESTIMENTOS DOS RECURSOS - DAIR

GOVERNANÇA

GESTÃO DE RECURSOS DO RPPS

Identificação dos Gestores

CPF:	43991564491	Nome:	EZI FRANCISCA DA SILVA PAULINO		
Tipo de Vínculo:	Servidor Efetivo	Órgão/Entidade:	IGARASSU PREVIDÊNCIA - IGAPREV		
Cargo:	Diretor	Complemento do Cargo:	ASSISTENTE ADMINISTRATIVO FINANCEIRO	Atribuição:	Gestor de Recursos do RPPS

Início da Atuação

Ato: Portaria **Data do Ato:** 16/03/2017

Fim da Atuação

Ato: Portaria **Data do Ato:**

Certificação

Tipo de Certificação:	CPA 10	Descrição:	Validade da Certificação:	17/09/2017
Entidade Certificadora:	ANBIMA	Descrição:	CNPJ:	



DEMONSTRATIVO DE APLICAÇÕES E INVESTIMENTOS DOS RECURSOS - DAIR

Identificação dos Gestores

CPF: 04564988425 **Nome:** JACQUELINE DA SILVA CAMPELO
Tipo de Vínculo: Outros **Órgão/Entidade:** IGARASSU PREVIDÊNCIA- IGAPREV
Cargo: Outros **Complemento do Cargo:** ASSESSOR DE INVESTIMENTOS **Atribuição:** Responsável pela Liquidação da Operação

Início da Atuação

Ato: Portaria **Data do Ato:** 01/01/2016

Fim da Atuação

Ato: Portaria **Data do Ato:** 05/05/2017

Certificação

Tipo de Certificação: CPA 20 **Descrição:** **Validade da Certificação:** 28/02/2019
Entidade Certificadora: ANBIMA **Descrição:** **CNPJ:**



DEMONSTRATIVO DE APLICAÇÕES E INVESTIMENTOS DOS RECURSOS - DAIR

Identificação dos Gestores

CPF: 09576703468 Nome: FRANCISCO BARRETO DE MENEZES LEITE
Tipo de Vínculo: Servidor Efetivo Órgão/Entidade: PREFEITURA MUNICIPAL DE IGARASSU/IGAPREV
Cargo: Gerente Complemento do Cargo: GERENTE DE PREVIDÊNCIA Atribuição: Proponente da Operação

Início da Atuação

Ato: Portaria Data do Ato: 16/03/2016

Fim da Atuação

Ato: Data do Ato:

Certificação

Tipo de Certificação: Descrição: Validade da Certificação:
Entidade Certificadora: Descrição: CNPJ:

Observação:



DEMONSTRATIVO DE APLICAÇÕES E INVESTIMENTOS DOS RECURSOS - DAIR

COLEGIADO DELIBERATIVO DO RPPS

Fundamento Legal de Criação do Colegiado Deliberativo do RPPS

Tipo da Norma:	Lei Complementar	Número da Norma:	23
Data da Norma:	04/04/2012	Dispositivo da Norma:	Art. 31

Composição do Colegiado Deliberativo do RPPS

CPF:	149.912.684-00	Nome:	DIOGENES COQUITA DA COSTA
Tipo de Vínculo:	Servidor Efetivo	Vínculo/Representatividade:	Ente - Poder Executivo
Atribuição:	Membro Conselho - Efetivo	Órgão/Entidade:	PREFEITURA MUNICIPAL DE IGARASSU/ SECRETARIA DE RECEITA

Início da Atuação

Ato: Portaria **Data do Ato:** 16/03/2017

Fim da Atuação

Ato: Portaria **Data do Ato:**

Certificação

Tipo de Certificação:	CPA 10	Descrição:		Validade da Certificação:	27/08/2017
Entidade Certificadora:	ANBIMA	Descrição:		CNPJ:	



DEMONSTRATIVO DE APLICAÇÕES E INVESTIMENTOS DOS RECURSOS - DAIR

COLEGIADO DELIBERATIVO DO RPPS

Fundamento Legal de Criação do Colegiado Deliberativo do RPPS

Tipo da Norma:	Lei Complementar	Número da Norma:	23
Data da Norma:	04/04/2012	Dispositivo da Norma:	Art. 31

Composição do Colegiado Deliberativo do RPPS

CPF:	546.256.704-97	Nome:	ROSILENE PEREIRA DA SILVA
Tipo de Vínculo:	Servidor Efetivo	Vínculo/Representatividade:	Servidor
Atribuição:	Membro Conselho - Efetivo	Órgão/Entidade:	SINDICATO DOS SERVIDORES PÚBLICOS MUNICIPAIS DE

Início da Atuação

Ato: Portaria **Data do Ato:** 16/03/2017

Fim da Atuação

Ato: Portaria **Data do Ato:** 16/03/2017

Certificação

Tipo de Certificação:	Descrição:	Validade da Certificação:
Entidade Certificadora:	Descrição:	CNPJ:



DEMONSTRATIVO DE APLICAÇÕES E INVESTIMENTOS DOS RECURSOS - DAIR

COLEGIADO DELIBERATIVO DO RPPS

Fundamento Legal de Criação do Colegiado Deliberativo do RPPS

Tipo da Norma:	Lei Complementar	Número da Norma:	23
Data da Norma:	04/04/2012	Dispositivo da Norma:	Art. 31

Composição do Colegiado Deliberativo do RPPS

CPF:	532.630.904-10	Nome:	JESSICA FEIJÓ RIBEIRO
Tipo de Vínculo:	Servidor Efetivo	Vínculo/Representatividade:	Ente - Poder Legislativo
Atribuição:	Membro Conselho - Efetivo	Órgão/Entidade:	PREFEITURA MUNICIPAL DE IGARASSU/CÂMARA MUNICIPAL

Início da Atuação

Ato: Portaria **Data do Ato:** 16/03/2017

Fim da Atuação

Ato: Portaria **Data do Ato:** 16/03/2017

Certificação

Tipo de Certificação:	Descrição:	Validade da Certificação:
Entidade Certificadora:	Descrição:	CNPJ:



DEMONSTRATIVO DE APLICAÇÕES E INVESTIMENTOS DOS RECURSOS - DAIR

COLEGIADO DELIBERATIVO DO RPPS

Fundamento Legal de Criação do Colegiado Deliberativo do RPPS

Tipo da Norma:	Lei Complementar	Número da Norma:	23
Data da Norma:	04/04/2012	Dispositivo da Norma:	Art. 31

Composição do Colegiado Deliberativo do RPPS

CPF:	706.713.624-53	Nome:	AUDENISE DE LIMA GONÇALVES
Tipo de Vínculo:	Servidor Efetivo	Vínculo/Representatividade:	Servidor
Atribuição:	Membro Conselho - Efetivo	Órgão/Entidade:	SINDICATO DOS SERVIDORES PÚBLICOS DE IGARASSU

Início da Atuação

Ato: Portaria Data do Ato: 16/03/2017

Fim da Atuação

Ato: Data do Ato:

Certificação

Tipo de Certificação:	Descrição:	Validade da Certificação:
Entidade Certificadora:	Descrição:	CNPJ:

Observação:



DEMONSTRATIVO DE APLICAÇÕES E INVESTIMENTOS DOS RECURSOS - DAIR

CONSELHO DE FISCALIZAÇÃO DO RPPS

Fundamento

Tipo da Norma: Lei Complementar **Número da Norma:** 23
Data da Norma: 04/04/2012 **Dispositivo da Norma:** 32

Composição do Conselho Fiscal do RPPS

CPF: 514.115.804-78 **Nome:** HELIDA LUZIA DE ARRUDA LIMA
Tipo de Vínculo: Servidor Efetivo **Vínculo/Representatividade:** Servidor **Órgão/Entidade:** SINDICATO DOS SERVIDORES PÚBLICOS MUNICIPAIS DE
Atribuição: Membro Conselho - Efetivo

Início da Atuação

Ato: Portaria **Data do Ato:** 16/03/2017

Fim da Atuação

Ato: Portaria **Data do Ato:**

Certificação

Tipo de Certificação: **Descrição:** **Validade da Certificação:**
Entidade Certificadora: **Descrição:** **CNPJ:**



DEMONSTRATIVO DE APLICAÇÕES E INVESTIMENTOS DOS RECURSOS - DAIR

CONSELHO DE FISCALIZAÇÃO DO RPPS

Fundamento

Tipo da Norma:	Lei Complementar	Número da Norma:	23
Data da Norma:	04/04/2012	Dispositivo da Norma:	32

Composição do Conselho Fiscal do RPPS

CPF:	771.490.504-25	Nome:	VERUZA IVONETE LIMA DA SILVA
Tipo de Vínculo:	Servidor Efetivo	Vínculo/Representatividade:	Ente - Poder Legislativo
Atribuição:	Membro Conselho - Efetivo	Órgão/Entidade:	PREFEITURA MUNICIPAL DE IGARASSU/ CÂMARA MUNICIPAL

Início da Atuação

Ato:	Portaria	Data do Ato:	24/04/2016
------	----------	--------------	------------

Fim da Atuação

Ato:	Portaria	Data do Ato:	16/03/2017
------	----------	--------------	------------

Certificação

Tipo de Certificação:	Descrição:	Validade da Certificação:
Entidade Certificadora:	Descrição:	CNPJ:



DEMONSTRATIVO DE APLICAÇÕES E INVESTIMENTOS DOS RECURSOS - DAIR

COMITÊ DE INVESTIMENTOS DO RPPS

Fundamento Legal de

Tipo da Norma:	Portaria	Número da Norma:	436
Data da Norma:	05/05/2017	Dispositivo da Norma:	3 ART

Composição do Comitê de Investimentos do

CPF:	149.912.684-00	Nome:	DIOGENES COQUITA DA COSTA
Tipo de Vínculo:	Servidor Efetivo	Vínculo/Representatividade:	Ente - Poder Executivo
Atribuição:	Membro do Comitê de Investimentos - Efetivo	Órgão/Entidade:	REPRESENTANTE DO CONSELHO DELIBERATIVO

Início da Atuação

Ato:	Portaria	Data do Ato:	05/05/2017
-------------	----------	---------------------	------------

Fim da Atuação

Ato:	Portaria	Data do Ato:	05/05/2017
-------------	----------	---------------------	------------

Certificação

Tipo de Certificação:	CPA 10	Descrição:		Validade da Certificação:	28/08/2017
Entidade Certificadora:	ANBIMA	Descrição:		CNPJ:	



DEMONSTRATIVO DE APLICAÇÕES E INVESTIMENTOS DOS RECURSOS - DAIR

COMITÊ DE INVESTIMENTOS DO RPPS

Fundamento Legal de

Tipo da Norma: Portaria **Número da Norma:** 436
Data da Norma: 05/05/2017 **Dispositivo da Norma:** 3 ART

Composição do Comitê de Investimentos do

CPF: 045.649.884-25 **Nome:** JACQUELINE DA SILVA CAMPELO
Tipo de Vínculo: Outros **Vínculo/Representatividade:** Servidor **Órgão/Entidade:** IGARASSU PREVIDENCIA - IGAPREV
Atribuição: Membro do Comitê de Investimentos - Efetivo

Início da Atuação

Ato: Portaria **Data do Ato:** 05/05/2017

Fim da Atuação

Ato: Portaria **Data do Ato:** 05/05/2017

Certificação

Tipo de Certificação: CPA 20 **Descrição:** **Validade da Certificação:** 28/02/2019
Entidade Certificadora: ANBIMA **Descrição:** **CNPJ:**



DEMONSTRATIVO DE APLICAÇÕES E INVESTIMENTOS DOS RECURSOS - DAIR

COMITÊ DE INVESTIMENTOS DO RPPS

Fundamento Legal de

Tipo da Norma:	Portaria	Número da Norma:	436
Data da Norma:	05/05/2017	Dispositivo da Norma:	3 ART

Composição do Comitê de Investimentos do

CPF:	095.767.034-68	Nome:	FRANCISCO BARRETO DE MENEZES LEITE
Tipo de Vínculo:	Servidor Efetivo	Vínculo/Representatividade:	Servidor
Atribuição:	Membro do Comitê de Investimentos - Efetivo	Órgão/Entidade:	IGARASSU PREVIDÊNCIA-IGAPREV

Início da Atuação

Ato:	Portaria	Data do Ato:	05/05/2017
-------------	----------	---------------------	------------

Fim da Atuação

Ato:	Portaria	Data do Ato:	
-------------	----------	---------------------	--

Certificação

Tipo de Certificação:	Descrição:	Validade da Certificação:
Entidade Certificadora:	Descrição:	CNPJ:



DEMONSTRATIVO DE APLICAÇÕES E INVESTIMENTOS DOS RECURSOS - DAIR

COMITÊ DE INVESTIMENTOS DO RPPS

Fundamento Legal de

Tipo da Norma: Portaria **Número da Norma:** 436
Data da Norma: 05/05/2017 **Dispositivo da Norma:** 3 ART

Composição do Comitê de Investimentos do

CPF: 439.915.644-91 **Nome:** EZI FRANCISCA DA SILVA PAULINO
Tipo de Vínculo: Servidor Efetivo **Vínculo/Representatividade:** Servidor **Órgão/Entidade:** IGARASSU PREVIDÊNCIA - IGAPREV
Atribuição: Membro do Comitê de Investimentos - Efetivo

Início da Atuação

Ato: Portaria **Data do Ato:** 05/05/2017

Fim da Atuação

Ato: Portaria **Data do Ato:**

Certificação

Tipo de Certificação: CPA 10 **Descrição:** **Validade da Certificação:** 17/09/2017
Entidade Certificadora: ANBIMA **Descrição:** **CNPJ:**



DEMONSTRATIVO DE APLICAÇÕES E INVESTIMENTOS DOS RECURSOS - DAIR

COMITÊ DE INVESTIMENTOS DO RPPS

Fundamento Legal de

Tipo da Norma:	Portaria	Número da Norma:	436
Data da Norma:	05/05/2017	Dispositivo da Norma:	3 ART

Composição do Comitê de Investimentos do

CPF:	223.682.564-15	Nome:	JOSE FERNANDES P. VASCONCELOS
Tipo de Vínculo:	Servidor Efetivo	Vínculo/Representatividade:	Ente - Poder Executivo
Atribuição:	Membro do Comitê de Investimentos - Efetivo	Órgão/Entidade:	PREFEITURA MUNICIPAL DE IGARASSU/SECRETARIA DA RECEITA

Início da Atuação

Ato:	Portaria	Data do Ato:	05/05/2017
-------------	----------	---------------------	------------

Fim da Atuação

Ato:		Data do Ato:	
-------------	--	---------------------	--

Certificação

Tipo de Certificação:	Descrição:	Validade da Certificação:
Entidade Certificadora:	Descrição:	CNPJ:



DEMONSTRATIVO DE APLICAÇÕES E INVESTIMENTOS DOS RECURSOS - DAIR

COMITÊ DE INVESTIMENTOS DO RPPS

Fundamento Legal de

Tipo da Norma:	Portaria	Número da Norma:	436
Data da Norma:	05/05/2017	Dispositivo da Norma:	3 ART

Composição do Comitê de Investimentos do

CPF:	514.115.804-78	Nome:	HELIDA LUZIA DE ARRUDA LIMA
Tipo de Vínculo:	Servidor Efetivo	Vínculo/Representatividade:	Servidor
Atribuição:	Membro do Comitê de Investimentos - Efetivo	Órgão/Entidade:	REPRESENTANTE DO CONSELHO FISCAL/SINDICATO

Início da Atuação

Ato:	Portaria	Data do Ato:	05/05/2017
-------------	----------	---------------------	------------

Fim da Atuação

Ato:		Data do Ato:	
-------------	--	---------------------	--

Certificação

Tipo de Certificação:		Descrição:		Validade da Certificação:	
Entidade Certificadora:		Descrição:		CNPJ:	

Observação:



MINISTÉRIO DA PREVIDÊNCIA SOCIAL - MPS

SECRETARIA DE POLÍTICAS DE PREVIDÊNCIA SOCIAL - SPPS

DEPARTAMENTO DOS REGIMES DE PREVIDÊNCIA NO SERVIÇO PÚBLICO - DRPSP



Documento Assinado Digitalmente por: LUZIA FRANCISCA DOS SANTOS, FRANCISCO BARRETO DE MENEZES LEITE
Acesse em: <https://etce.tce.pe.gov.br/epj/vddddDee-seem-Código-de-documento: 0b46005b-75a2-4c51-b5b0-d74d3a7de35d>

DEMONSTRATIVO DE APLICAÇÕES E INVESTIMENTOS DOS RECURSOS - DAIR

FORMA DE GESTÃO E ACESSORAMENTO

Forma de Gestão dos Recursos do RPPS: Própria

Contratação objetivando a prestação de serviços de consultoria: Não

Informações do contrato vigente

Nenhum registro informado.

Observação:



DEMONSTRATIVO DE APLICAÇÕES E INVESTIMENTOS DOS RECURSOS - DAIR

REGISTRO DE ATAS

Órgão: Comitê de Investimentos do RPPS Data da Reunião: 28/09/2017 Local da Reunião: SEDE - IGAPREV

Principais Deliberações e Assuntos Tratados: O Comitê de Investimento no uso de suas atribuições analisou relatórios sobre as aplicações de recursos e investimentos do mês de junho, desempenho, risco e cenário econômico delibera pelo balanceamento da carteira diminuindo as posições nos ativos com Benchmark no ima b 5+ , porem mantendo às às perspectivas de recuperação econômica da economia doméstica, baixa na taxa de juros e queda inflacionária. Contudo, ressalva a progressiva diminuição do risco carteira e diversificação nos prazos, ,mantendo atenção sobre o cenário político interno e ajustes macroeconômico no cenário interno para reanálise da posição carteira. É o que temos a relatar.

Acompanhamento das aplicações e investimentos dos recursos do RPPS

Avaliação do Desempenho das Aplicações Efetuadas por Entidade Autorizada e Credenciada

Data do Relatório:

Principais Aspectos Observados:

Relatórios sobre a rentabilidade, os riscos das diversas modalidades de operações realizadas nas aplicações dos recursos do RPPS e a aderência à atual política anual de investimentos

Data do Relatório:

Principais Aspectos Observados:

Compatibilidade das aplicações e investimentos dos recursos do RPPS com as obrigações presentes e futuras do RPPS

Data do Relatório:

Principais Aspectos Observados:



MINISTÉRIO DA PREVIDÊNCIA SOCIAL - MPS

SECRETARIA DE POLÍTICAS DE PREVIDÊNCIA SOCIAL - SPPS

DEPARTAMENTO DOS REGIMES DE PREVIDÊNCIA NO SERVIÇO PÚBLICO - DRPSP



Documento Assinado Digitalmente por: LUZIA FRANCISCA DOS SANTOS, FRANCISCO BARRETO DE MENEZES LEITE
Acesse em: <https://etec.tcef-pe.gov.br/ep/v/validaDoc.spx?uri=Cópi%20do%20documento:0b46005b-75a2-4c51-b5b0-d74d3a7de35d>

DEMONSTRATIVO DE APLICAÇÕES E INVESTIMENTOS DOS RECURSOS - DAIR

REGISTRO DE ATAS

Outros Relatórios

Data do Relatório:

Principais Aspectos Observados:

Observações:



DEMONSTRATIVO DE APLICAÇÕES E INVESTIMENTOS DOS RECURSOS - DAIR

CREENCIAMENTO

INSTITUICOES CREDENCIADAS/CADASTRADAS

Identificação do Termo de Análise de

CNPJ:	00360305000104	Razão Social:	CAIXA ECONÔMICA FEDERAL
Tipo de Instituição:	Administrador de Fundo de Investimento	Descrição:	ATUALIZAÇÕES CADASTRAIS
Número do Termo de Análise de Credenciamento/Cadastramento:	C0117005	Data do Termo de Análise de Credenciamento/Cadastramento:	12/06/2017
Número/Identificação do Processo Administrativo:	1/2017		

Resumo da Conclusão da

Verificação de informações sobre conduta nas operações realizadas no mercado financeiro e restrições que desaconselhem um relacionamento seguro:

A verificação sobre a conduta e restrições realizadas no site da Comissão de Valores Mobiliários(CVM) e Banco Central(BACEN) não apresentou restrições relevantes que impliquem em risco para instituição.

Regularidade Fiscal e Previdenciária:

A verificação dos documentos apresentados pela instituição atestam a regularidade fiscal e previdenciária.



MINISTÉRIO DA PREVIDÊNCIA SOCIAL - MPS

SECRETARIA DE POLÍTICAS DE PREVIDÊNCIA SOCIAL - SPPS

DEPARTAMENTO DOS REGIMES DE PREVIDÊNCIA NO SERVIÇO PÚBLICO - DRPSP



Documento Assinado Digitalmente por: LUZIA FRANCISCA DOS SANTOS, FRANCISCO BARRETO DE MENEZES LEITE
Acesse em: <https://stc.itec.pe.gov.br/epy/validaDoc.seam> Código do documento: 0b46005b-75a2-4c51-b5b0-d74d3af7de35d

DEMONSTRATIVO DE APLICAÇÕES E INVESTIMENTOS DOS RECURSOS - DAIR

INSTITUIÇÕES CREDENCIADAS/CADASTRADAS

Resumo da Conclusão da

Estrutura da Instituição:

A gestão de recursos de terceiros é efetuada pela VITER que está estruturada como uma vice-presidência da CAIXA, dispondo de uma Diretoria Executiva, uma Superintendência responsável desenvolvimento e manutenção de produtos para ativos de terceiros, administração fiduciária, monitoramento estratégico do mercado e pelo suporte ao relacionamento com clientes institucionais e grandes empresas e estrutura de governança própria por meio de órgãos colegiados e deliberativos

Segregação das Atividades:

A instituição segrega suas atividades estabelecendo a Viter como vice – previdência separada e não integrante do Conselho Diretor da CAIXA. Assim, procura mitigar eventuais situações de conflito de interesse por meio de estruturas de governança separada e comitês independente para a gestão dos recursos de terceiros.



MINISTÉRIO DA PREVIDÊNCIA SOCIAL - MPS

SECRETARIA DE POLÍTICAS DE PREVIDÊNCIA SOCIAL - SPPS

DEPARTAMENTO DOS REGIMES DE PREVIDÊNCIA NO SERVIÇO PÚBLICO - DRPSP



Documento Assinado Digitalmente por: LUZIA FRANCISCA DOS SANTOS, FRANCISCO BARRETO DE MENEZES LEITE
Acesse em: <https://etce.itec.pe.gov.br/epv/validaDoc.seam> Código do documento: 0b46005b-75a2-4c51-b5b0-d74d3a7a7de35d

DEMONSTRATIVO DE APLICAÇÕES E INVESTIMENTOS DOS RECURSOS - DAIR

INSTITUICOES CREDENCIADAS/CADASTRADAS

Resumo da Conclusão da

Qualificação do corpo técnico:

Foi averiguado que o corpo técnico possui excelente qualificação técnica e experiência profissional no mercado que pode ser atestada por meio dos questionários DueDiligence e outras informações apresentados pela instituição.

Histórico e experiência de atuação:

onômica Federal (CAIXA), instituição financeira sob a forma de empresa pública, foi criada em 12 de janeiro de 1861 quando Dom Pedro II assinou o Decreto nº 2.723, que fundou a Caixa Econômica da Corte. Diversas mudanças em sua estrutura foram efetuadas, dentre elas a unificação das Caixas Econômicas Estaduais. A CAIXA encontra-se devidamente registrada perante a Comissão de Valores Mobiliários (CVM) e autorizada para a prestação dos serviços de administração de carteira de valores mobiliários, conforme Ato Declaratório CVM nº. 3.241, de 04 de janeiro de 1995. Essa atividade é exercida na CAIXA por meio de sua Vice-Presidência de Gestão de Ativos de Terceiros (VITER). A atividade de administração fiduciária e gestão de recursos de terceiros iniciou-se em 1991. Desde 1998, a VITER, de acordo com o estatuto da CAIXA, atua de maneira segregada das atividades que envolvam recursos próprios da Instituição, garantindo transparência, independência, exclusividade de atuação e conduta ética na administração e gestão de recursos de terceiros. Em fevereiro de 2017, a VITER figurava como o 4º maior administrador de fundos do Brasil, de acordo com o Ranking de Administração de Fundos de Investimento ANBIMA, com mais de R\$ 293 bilhões de reais em ativos sob administração, que representa aproximadamente 8,08% da indústria de fundos



DEMONSTRATIVO DE APLICAÇÕES E INVESTIMENTOS DOS RECURSOS - DAIR

INSTITUIÇÕES CREDENCIADAS/CADASTRADAS

Resumo da Conclusão da

Principais categorias de ativos e fundos:

A instituição gere mais de 445 fundos por meio da VITER nas seguintes categorias :curto prazo e referenciado , cambial, renda fixa, multimercado , dívida externa, ações, FIDC, FIP, FIEE, FII, fundo de índice (ETF), fundos mútuos de privatização – FGTS, outros

Volume de recursos sob administração/gestão:



DEMONSTRATIVO DE APLICAÇÕES E INVESTIMENTOS DOS RECURSOS - DAIR

INSTITUIÇÕES CREDENCIADAS/CADASTRADAS

Resumo da Conclusão da

Avaliação da rentabilidade dos fundos sob sua administração/ gestão:

Os fundos sob gestão/administração da Caixa Econômica Federal possui boa aderência aos benchmarks, liquidez, performance e risco compatível com outras instituições do mercado e instituições credenciadas.

Avaliação dos riscos assumidos pelos fundos sob sua administração/ gestão:

A instituição controla, monitora e mitiga as exposições aos riscos de crédito, mercado e liquidez atendendo às regulamentações internas e externas, bem como, executa ações corretivas e preventivas no que diz respeito a sua atuação no mercado financeiro.



DEMONSTRATIVO DE APLICAÇÕES E INVESTIMENTOS DOS RECURSOS - DAIR

INSTITUIÇÕES CREDENCIADAS/CADASTRADAS

Resumo da Conclusão da Análise

Critérios de análise pré-estabelecidos pelo ente federativo para credenciamento ou alocação de recursos do RPPS:

Os critérios de análise constam em Portaria disponibilizadas no portal institucional e em consonância com as normas vigentes.

Outros critérios:

Análise dos Documentos apresentados: Atos constitutivos, Documentos Fiscais, Documentos técnicos e Documentos Econômicos - financeiros.
Relevância no mercado financeiro nacional.



DEMONSTRATIVO DE APLICAÇÕES E INVESTIMENTOS DOS RECURSOS - DAIR

INSTITUICOES CREDENCIADAS/CADASTRADAS

Identificação do Termo de Análise de

CNPJ:	30822936000169	Razão Social:	BB GESTÃO DE RECURSOS DTVM S.A.
Tipo de Instituição:	Administrador de Fundo de Investimento	Descrição:	ATUALIZAÇÕES CADASTRASIS
Número do Termo de Análise de Credenciamento/Cadastramento:	C0117002	Data do Termo de Análise de Credenciamento/Cadastramento:	12/06/2017
Número/Identificação do Processo Administrativo:	1/2017		

Resumo da Conclusão da

Verificação de informações sobre conduta nas operações realizadas no mercado financeiro e restrições que desaconselhem um relacionamento seguro:

A verificação sobre a conduta e restrições realizadas no site da Comissão de Valores Mobiliários(CVM) e Banco Central(BACEN) não apresentou restrições relevantes que impliquem em risco para instituição.

Regularidade Fiscal e Previdenciária:

A verificação dos documentos apresentados pela instituição atestam a regularidade fiscal e previdenciária.



MINISTÉRIO DA PREVIDÊNCIA SOCIAL - MPS

SECRETARIA DE POLÍTICAS DE PREVIDÊNCIA SOCIAL - SPPS

DEPARTAMENTO DOS REGIMES DE PREVIDÊNCIA NO SERVIÇO PÚBLICO - DRPSP



Documento Assinado Digitalmente por: LUZIA FRANCISCA DOS SANTOS, FRANCISCO BARRETO DE MENEZES LEITE
Acesse em: <https://etec.ree.pe.gov.br/epv/validaDoc.seam> Código do documento: 0b46005b-75a2-4c51-b5b0-d74d3af7de35d

DEMONSTRATIVO DE APLICAÇÕES E INVESTIMENTOS DOS RECURSOS - DAIR

INSTITUIÇÕES CREDENCIADAS/CADASTRADAS

Resumo da Conclusão da

Estrutura da Instituição:

A BB Gestão de Recursos Distribuidora de Títulos e Valores Mobiliários S.A. (BB DTVM S.A.), subsidiária integral do Banco do Brasil S.A., possui autonomia administrativa e estrutura própria de desvinculada ao Banco do Brasil. Assim, possui Conselho de Administração próprio e sua Diretoria Executiva é composta por um Diretor-Presidente e três Diretores Executivos. Possui, ainda, Conselho Fiscal para assegurar a fiscalização dos atos de gestão e o modelo de administração é baseada em decisão colegiada em todos os níveis. Assim, contam com 298 profissionais, dos quais 118 estão envolvidos diretamente nas atividades de gestão de investimentos.

Segregação das Atividades:



DEMONSTRATIVO DE APLICAÇÕES E INVESTIMENTOS DOS RECURSOS - DAIR

INSTITUIÇÕES CREDENCIADAS/CADASTRADAS

Resumo da Conclusão da

Qualificação do corpo técnico:

Foi averiguado que o corpo técnico possui excelente qualificação técnica e experiência profissional no mercado que pode ser atestada por meio dos questionários DueDiligence e outras informações apresentados pela instituição.

Histórico e experiência de atuação:

A Gestão de Recursos DTVM S.A., fundada em 1986, atua no mercado financeiro na estruturação, instituição, administração e gestão de fundos, carteiras e clubes de investimentos. Desde 1994 destaca-se como líder nacional na indústria de Administração e Gestão de Fundos de Investimentos em termos de volume de recursos e possui elevado padrão de qualidade processos atestado por certificações de abrangência nacional e internacional.



DEMONSTRATIVO DE APLICAÇÕES E INVESTIMENTOS DOS RECURSOS - DAIR

INSTITUICOES CREDENCIADAS/CADASTRADAS

Resumo da Conclusão da

Principais categorias de ativos e fundos:

A instituição possui um portfólio diversificado composto de fundos Abertos e fechados, Renda Fixa, Curto Prazo, Referenciados DI, Cambiais, Multimercados, Dívida Externa, Ações, Offshore, fundos exclusivos, fundos de previdência e outros.

Volume de recursos sob administração/gestão:



MINISTÉRIO DA PREVIDÊNCIA SOCIAL - MPS

SECRETARIA DE POLÍTICAS DE PREVIDÊNCIA SOCIAL - SPPS

DEPARTAMENTO DOS REGIMES DE PREVIDÊNCIA NO SERVIÇO PÚBLICO - DRPSP



Documento Assinado Digitalmente por: LUZIA FRANCISCA DOS SANTOS, FRANCISCO BARRETO DE MENEZES LEITE
Acesse em: <https://etec.tce.pe.gov.br/epv/validaDoc.seam> Código do documento: 0b46005b-75a2-4c51-b5b0-d74d3a71e35d

DEMONSTRATIVO DE APLICAÇÕES E INVESTIMENTOS DOS RECURSOS - DAIR

INSTITUIÇÕES CREDENCIADAS/CADASTRADAS

Resumo da Conclusão da

Avaliação da rentabilidade dos fundos sob sua administração/ gestão:

Os fundos sob gestão/administração a instituição possui boa aderência aos benchmarks, liquidez, performance e risco compatível com outras instituições do mercado e instituições credenciadas.

Avaliação dos riscos assumidos pelos fundos sob sua administração/ gestão:

A instituição controla, monitora e mitiga as exposições aos riscos de crédito, mercado e liquidez atendendo às regulamentações internas e externas, bem como, executa ações corretivas e preventivas no que diz respeito a sua atuação no mercado financeiro.



DEMONSTRATIVO DE APLICAÇÕES E INVESTIMENTOS DOS RECURSOS - DAIR

INSTITUIÇÕES CREDENCIADAS/CADASTRADAS

Resumo da Conclusão da Análise

Critérios de análise pré-estabelecidos pelo ente federativo para credenciamento ou alocação de recursos do RPPS:

Os critérios de análise constam em Portaria disponibilizadas no portal institucional e em consonância com as normas vigentes.

Outros critérios:

Análise dos Documentos apresentados: Atos constitutivos, Documentos Fiscais, Documentos técnicos e Documentos Econômicos - financeiros.
Relevância no mercado financeiro nacional.



DEMONSTRATIVO DE APLICAÇÕES E INVESTIMENTOS DOS RECURSOS - DAIR

INSTITUICOES CREDENCIADAS/CADASTRADAS

Identificação do Termo de Análise de

CNPJ:	00000000000191	Razão Social:	BANCO DO BRASIL S.A.
Tipo de Instituição:	Distribuidor	Descrição:	ATUALIZAÇÕES CADASRTRAI
Número do Termo de Análise de Credenciamento/Cadastramento:	C0117001	Data do Termo de Análise de Credenciamento/Cadastramento:	12/06/2017
Número/Identificação do Processo Administrativo:	1/2017		

Resumo da Conclusão da

Verificação de informações sobre conduta nas operações realizadas no mercado financeiro e restrições que desaconselhem um relacionamento seguro: A instituição não apresentou restrições ou pendências no mercado financeiro ou as pedências apresentadas nao afetam a sua situação patrimonial.

Regularidade Fiscal e Previdenciária:

A instituição apresentou todos os documentos fiscais e previdenciários solicitados, em conformidade com a legislação vigente e Portaria de Credenciamento do Igarassu Previdência.



MINISTÉRIO DA PREVIDÊNCIA SOCIAL - MPS

SECRETARIA DE POLÍTICAS DE PREVIDÊNCIA SOCIAL - SPPS

DEPARTAMENTO DOS REGIMES DE PREVIDÊNCIA NO SERVIÇO PÚBLICO - DRPSP



Documento Assinado Digitalmente por: LUZIA FRANCISCA DOS SANTOS, FRANCISCO BARRETO DE MENEZES LEITE
Acesse em: <https://etec.ree.pe.gov.br/epv/validaDoc.seam> Código do documento: 0b46005b-75a2-4c51-b5b0-d74d3af7de35d

DEMONSTRATIVO DE APLICAÇÕES E INVESTIMENTOS DOS RECURSOS - DAIR

INSTITUIÇÕES CREDENCIADAS/CADASTRADAS

Resumo da Conclusão da

Estrutura da Instituição:

O Banco do Brasil S.A., pessoa jurídica de direito privado, sociedade anônima aberta, de economia mista, portanto, o governo federal possui a maioria de suas ações. Possui um grau adequado de governança sendo sua estrutura composta por Conselhos, Presidência, Vices, Diretoria, Superintendência, Agências e diversas outras segmentações.

Segregação das Atividades:

A instituição atende as normas vigentes no mercado bancário brasileiro e nos 23 países que mantém presença atuando de forma segregada nos mercados de pessoa física, jurídica, governo, instituições e outros.



MINISTÉRIO DA PREVIDÊNCIA SOCIAL - MPS

SECRETARIA DE POLÍTICAS DE PREVIDÊNCIA SOCIAL - SPPS

DEPARTAMENTO DOS REGIMES DE PREVIDÊNCIA NO SERVIÇO PÚBLICO - DRPSP



Documento Assinado Digitalmente por: LUZIA FRANCISCA DOS SANTOS, FRANCISCO BARRETO DE MENEZES LEITE
Acesse em: <https://etec.tce.pe.gov.br/epv/validaDoc.seam> Código do documento: 0b46005b-75a2-4c51-b5b0-d74d3a7de35d

DEMONSTRATIVO DE APLICAÇÕES E INVESTIMENTOS DOS RECURSOS - DAIR

INSTITUIÇÕES CREDENCIADAS/CADASTRADAS

Resumo da Conclusão da

Qualificação do corpo técnico:

A equipe técnica apresenta ótimo nível de qualificação, conforme relatórios apresentados e informações disponibilizadas.

Histórico e experiência de atuação:

O Banco do Brasil é uma das maiores e mais antigas instituições financeiras do país e possui um histórico de mais de 200 anos de histórica e excelente atuação no mercado nacional e internacional, portanto, ótimo rating mesurado pelas principais agências de classificação.



DEMONSTRATIVO DE APLICAÇÕES E INVESTIMENTOS DOS RECURSOS - DAIR

INSTITUIÇÕES CREDENCIADAS/CADASTRADAS

Resumo da Conclusão da

Principais categorias de ativos e fundos:

O Banco do Brasil é o distribuidor de todos os fundos da BB DTVM (Empresa do Conglomerado Banco do Brasil S.A.), através de suas agências, além de alguns fundos de terceiros em que a BB DTVM atua como administrador. Desta forma, a BB DTVM possui um portfólio diversificado fundos Abertos, de Renda Fixa, Curto Prazo, Referenciados DI, Cambiais, Multimercados, Previdência, Dívida Externa, Ações, Exclusivos, Offshore, outros.

Volume de recursos sob administração/gestão:

Volume informado conforme o Raking Ambima gestor/ administrador do qual o mesmo é distribuidor.



DEMONSTRATIVO DE APLICAÇÕES E INVESTIMENTOS DOS RECURSOS - DAIR

INSTITUIÇÕES CREDENCIADAS/CADASTRADAS

Resumo da Conclusão da

Avaliação da rentabilidade dos fundos sob sua administração/ gestão:

Avaliação realizada nos fundos dos Gestores/Administradores do qual o mesmo é distribuidor.

Avaliação dos riscos assumidos pelos fundos sob sua administração/ gestão:

Avaliação realizada nos fundos dos Gestores/Administradores do qual o mesmo é distribuidor.



DEMONSTRATIVO DE APLICAÇÕES E INVESTIMENTOS DOS RECURSOS - DAIR

INSTITUIÇÕES CREDENCIADAS/CADASTRADAS

Resumo da Conclusão da Análise

Critérios de análise pré-estabelecidos pelo ente federativo para credenciamento ou alocação de recursos do RPPS:

Os critérios de análise constam em Portaria disponibilizadas no portal institucional e em consonância com as normas vigentes.

Outros critérios:

Análise dos Documentos apresentados: Atos constitutivos, Documentos Fiscais, Documentos técnicos e Documentos Econômicos - financeiros.
Relevância no mercado financeiro nacional.



MINISTÉRIO DA PREVIDÊNCIA SOCIAL - MPS

SECRETARIA DE POLÍTICAS DE PREVIDÊNCIA SOCIAL - SPPS

DEPARTAMENTO DOS REGIMES DE PREVIDÊNCIA NO SERVIÇO PÚBLICO - DRPSP



Documento Assinado Digitalmente por: LUZIA FRANCISCA DOS SANTOS, FRANCISCO BARRETO DE MENEZES LEITE
Acesse em: <https://etec.tce.pe.gov.br/epv/validaDoc.seam> Código do documento: 0b46005b-75a2-4c51-b5b0-d74d3a7de35d

DEMONSTRATIVO DE APLICAÇÕES E INVESTIMENTOS DOS RECURSOS - DAIR

INSTITUICOES CREDENCIADAS/CADASTRADAS

Identificação do Termo de Análise de

CNPJ:	10231177000152	Razão Social:	SANTANDER BRASIL GESTÃO DE RECURSOS LTDA
Tipo de Instituição:	Gestor de Fundo de Investimento	Descrição:	ATUALIZAÇÕES CADASTRAIS
Número do Termo de Análise de Credenciamento/Cadastramento:	C0117004	Data do Termo de Análise de Credenciamento/Cadastramento:	12/06/2017
Número/Identificação do Processo Administrativo:	1/2017		

Resumo da Conclusão da

Verificação de informações sobre conduta nas operações realizadas no mercado financeiro e restrições que desaconselhem um relacionamento seguro:

A verificação sobre a conduta e restrições realizadas no site da Comissão de Valores Mobiliários(CVM) e Banco Central(BACEN) não apresentou restrições relevantes que impliquem em risco para instituição.

Regularidade Fiscal e Previdenciária:

A verificação dos documentos apresentados pela instituição atestam a regularidade fiscal e previdenciária.



MINISTÉRIO DA PREVIDÊNCIA SOCIAL - MPS

SECRETARIA DE POLÍTICAS DE PREVIDÊNCIA SOCIAL - SPPS

DEPARTAMENTO DOS REGIMES DE PREVIDÊNCIA NO SERVIÇO PÚBLICO - DRPSP



Documento Assinado Digitalmente por: LUZIA FRANCISCA DOS SANTOS, FRANCISCO BARRETO DE MENEZES LEITE
Acesse em: <https://stc.ite.pe.gov.br/epv/validaDoc.seam> Código do documento: 0b46005b-75a2-4c51-b5b0-d74d3af7e35d

DEMONSTRATIVO DE APLICAÇÕES E INVESTIMENTOS DOS RECURSOS - DAIR

INSTITUIÇÕES CREDENCIADAS/CADASTRADAS

Resumo da Conclusão da

Estrutura da Instituição:

SANTANDER BRASIL GESTÃO DE RECURSOS LTDA, é uma gestora global especializada na gestão de Fundos de Investimento e Carteiras Administradas, com 50% de participação do BANCO SANTANDER E 50% da Warburg Pincus e General Atlantic. Conforme mencionado, o BANCO SANTANDER chegou a um acordo com a Warbug Pincus e General Atlantic para a aquisição dos 50% de participação destes clientes na SAM, o que fará com que a SAM volte a ser de 100% de propriedade do GRUPO SANTANDER - sujeito a aprovações regulatórias.

Segregação das Atividades:

SANTANDER BRASIL GESTÃO DE RECURSOS LTDA é a instituição responsável pela gestão dos fundos e o Banco Santander S/A pela administração. A Custódia é realizada pela SANTANDER SECURITIES SERVICES BRASIL DTVM S/A (também empresa do Grupo SANTANDER). O BANCO SANTANDER possui um departamento jurídico para atendimento das demandas do Administrador, sendo que a SANTANDER BRASIL GESTÃO DE RECURSOS também possui departamento Jurídico próprio. Os princípios do "chinese wall" são fielmente respeitados através da separação física, jurídica, gerencial e com definições de políticas de sigilo que visam evitar a circulação de informações entre as diversas áreas/empresas do Grupo, especialmente entre as atividades do banco comercial, de investimento e Asset Management.



MINISTÉRIO DA PREVIDÊNCIA SOCIAL - MPS

SECRETARIA DE POLÍTICAS DE PREVIDÊNCIA SOCIAL - SPPS

DEPARTAMENTO DOS REGIMES DE PREVIDÊNCIA NO SERVIÇO PÚBLICO - DRPSP



Documento Assinado Digitalmente por: LUZIA FRANCISCA DOS SANTOS, FRANCISCO BARRETO DE MENEZES LEITE
Acesse em: <https://etecfpe.gov.br/epv/validaDoc.seam> Código do documento: 0b46005b-75a2-4c51-b5b0-d74d3a7de35d

DEMONSTRATIVO DE APLICAÇÕES E INVESTIMENTOS DOS RECURSOS - DAIR

INSTITUIÇÕES CREDENCIADAS/CADASTRADAS

Resumo da Conclusão da

Qualificação do corpo técnico:

Foi averiguado que o corpo técnico possui excelente qualificação técnica e experiência profissional no mercado que pode ser atestada por meio dos questionários DueDiligence e outras informações apresentados pela instituição.

Histórico e experiência de atuação:

Em 1998, após a aquisição do Banco Noroeste, o Banco Santander Brasil constituiu a Santander Brasil Asset Management, com a finalidade exclusiva de gestão de recursos de terceiros. Durante o ano de 2000, o volume do patrimônio administrado pela Asset aumentou consideravelmente em consequência da compra do Conglomerado Financeiro Meridional (Banco Meridional S.A. e Banco Bozano, Simonsen S.A.). Em 2001, após a aquisição do Banco do Estado de São Paulo S.A. – Banespa S.A., a Santander Brasil Asset Management passou a incorporar à sua estrutura os fundos do Banco do Estado de São Paulo S.A. – Banespa S.A. e, em 2004, passou a se chamar Santander Banespa Asset Management Ltda. Essas aquisições resultaram em uma empresa capaz de oferecer, de forma segura, transparente e eficiente, produtos inovadores, abrangendo os mais diversos segmentos comerciais, como Varejo (Pessoa Física e Business), Private Banking, Corporate, Empresas, Global Banking, Distribuidores, Institucional, Governos e Instituições. No final de 2006, a organização recebeu a autorização do Banco Central do Brasil para atuar especificamente como uma sociedade Distribuidora de Títulos e Valores Mobiliários (DTVM), tendo sua denominação alterada para Santander Asset Management Distribuidora de Títulos e Valores Mobiliários Ltda. Com a aquisição do Banco ABN Amro Real em 2007, a Santander Asset Management consolidou sua posição com a da ABN AMRO Asset Management DTVM S.A., iniciada em 1993. Em maio de 2013, foi assinado um acordo entre o Banco Santander e afiliadas das empresas líderes de private equity Warburg Pincus e General Atlantic, que definiu que o Grupo Santander detinha 50% de uma holding que integrava 11 gestoras de fundos em diferentes países onde opera, enquanto Warburg Pincus e General Atlantic ficaram com o restante da sociedade. O Banco Santander chegou a um acordo com a Warburg Pincus e General Atlantic para a aquisição dos 50% de participação destes na SAM, a SAM voltará 100% p/Santander.



MINISTÉRIO DA PREVIDÊNCIA SOCIAL - MPS

SECRETARIA DE POLÍTICAS DE PREVIDÊNCIA SOCIAL - SPPS

DEPARTAMENTO DOS REGIMES DE PREVIDÊNCIA NO SERVIÇO PÚBLICO - DRPSP



Documento Assinado Digitalmente por: LUZIA FRANCISCA DOS SANTOS, FRANCISCO BARRETO DE MENEZES LEITE
Acesse em: <https://etec.ree.pe.gov.br/epv/validaDoc.seam> Código do documento: 0b46005b-75a2-4c51-b5b0-d74d3a7de35d

DEMONSTRATIVO DE APLICAÇÕES E INVESTIMENTOS DOS RECURSOS - DAIR

INSTITUICOES CREDENCIADAS/CADASTRADAS

Resumo da Conclusão da

Principais categorias de ativos e fundos:

Segundo a instituição as categorias de fundo geridos são Curto Prazo e Referenciado , Cambial, Renda Fixa, Multimercado , Dívida Externa, Ações, FIDC, FIP, FIEE; FII; Fundo de Índice (ETF) e outros.

Volume de recursos sob administração/gestão:



MINISTÉRIO DA PREVIDÊNCIA SOCIAL - MPS

SECRETARIA DE POLÍTICAS DE PREVIDÊNCIA SOCIAL - SPPS

DEPARTAMENTO DOS REGIMES DE PREVIDÊNCIA NO SERVIÇO PÚBLICO - DRPSP



Documento Assinado Digitalmente por: LUZIA FRANCISCA DOS SANTOS, FRANCISCO BARRETO DE MENEZES LEITE
Acesse em: <https://etec.tce.pe.gov.br/epv/validaDoc.seam> Código do documento: 0b46005b-75a2-4c51-b5b0-d74d3a71e35d

DEMONSTRATIVO DE APLICAÇÕES E INVESTIMENTOS DOS RECURSOS - DAIR

INSTITUIÇÕES CREDENCIADAS/CADASTRADAS

Resumo da Conclusão da

Avaliação da rentabilidade dos fundos sob sua administração/ gestão:

Os fundos sob gestão/administração a instituição possui boa aderência aos benchmarks, liquidez, performance e risco compatível com outras instituições do mercado e instituições credenciadas.

Avaliação dos riscos assumidos pelos fundos sob sua administração/ gestão:

Os fundos sob gestão/administração a instituição possui boa aderência aos benchmarks, liquidez, performance e risco compatível com outras instituições do mercado e instituições credenciadas.



DEMONSTRATIVO DE APLICAÇÕES E INVESTIMENTOS DOS RECURSOS - DAIR

INSTITUIÇÕES CREDENCIADAS/CADASTRADAS

Resumo da Conclusão da Análise

Critérios de análise pré-estabelecidos pelo ente federativo para credenciamento ou alocação de recursos do RPPS:

Os critérios de análise constam em Portaria disponibilizadas no portal institucional e em consonância com as normas vigentes.

Outros critérios:

Análise dos Documentos apresentados: Atos constitutivos, Documentos Fiscais, Documentos técnicos e Documentos Econômicos - financeiros.
Relevância no mercado financeiro nacional.



DEMONSTRATIVO DE APLICAÇÕES E INVESTIMENTOS DOS RECURSOS - DAIR

INSTITUICOES CREDENCIADAS/CADASTRADAS

Identificação do Termo de Análise de

CNPJ:	90400888000142	Razão Social:	BANCO SANTANDER (BRASIL) S.A.	
Tipo de Instituição:	Administrador de Fundo de Investimento	Descrição:	atualizações cadastrais	
Número do Termo de Análise de Credenciamento/Cadastramento:	C0117003	Data do Termo de Análise de Credenciamento/Cadastramento:	12/06/2017	
Número/Identificação do Processo Administrativo:	1/2017			

Resumo da Conclusão da

Verificação de informações sobre conduta nas operações realizadas no mercado financeiro e restrições que desaconselhem um relacionamento seguro:

A verificação sobre a conduta e restrições realizadas no site da Comissão de Valores Mobiliários(CVM) e Banco Central(BACEN) não apresentou restrições relevantes que impliquem em risco para instituição.

Regularidade Fiscal e Previdenciária:

A verificação dos documentos apresentados pela instituição atestam a regularidade fiscal e previdenciária.



MINISTÉRIO DA PREVIDÊNCIA SOCIAL - MPS

SECRETARIA DE POLÍTICAS DE PREVIDÊNCIA SOCIAL - SPPS

DEPARTAMENTO DOS REGIMES DE PREVIDÊNCIA NO SERVIÇO PÚBLICO - DRPSP



Documento Assinado Digitalmente por: LUZIA FRANCISCA DOS SANTOS, FRANCISCO BARRETO DE MENEZES LEITE
Acesse em: <https://stc.ite.pe.gov.br/epv/validaDoc.seam> Código do documento: 0b46005b-75a2-4c51-b5b0-d74d3af7e35d

DEMONSTRATIVO DE APLICAÇÕES E INVESTIMENTOS DOS RECURSOS - DAIR

INSTITUIÇÕES CREDENCIADAS/CADASTRADAS

Resumo da Conclusão da

Estrutura da Instituição:

O Banco Santander (Brasil) S.A. pertence ao Grupo Santander, com sede na Espanha, sendo o Terceiro maior banco privado do Brasil. Possui R\$ 661 bilhões em ativos totais, uma carteira de mais de 34 milhões de clientes e uma rede composta por 2.255 agências, 1.153 postos de atendimento. Além disso, marcam presença no mercado de capitais mercado de capitais, com ações ordinárias, ações preferenciais na BM&FBovespa e negociam na Bolsa de Nova York. Possui foco no mercado de varejo, mas é um banco que também atua no Mercado de Atacado e Gestão de Recursos de Terceiros.

Segregação das Atividades:

SANTANDER BRASIL GESTÃO DE RECURSOS LTDA é a instituição responsável pela gestão dos fundos e o Banco Santander S/A pela administração. A Custódia é realizada pela SANTANDER SECURITIES SERVICES BRASIL DTVM S/A (também empresa do Grupo SANTANDER). O BANCO SANTANDER possui um departamento jurídico para atendimento das demandas do Administrador, sendo que a SANTANDER BRASIL GESTÃO DE RECURSOS também possui departamento Jurídico próprio. Os princípios do "chinese wall" são fielmente respeitados através da separação física, jurídica, gerencial e com definições de políticas de sigilo que visam evitar a circulação de informações entre as diversas áreas/empresas do Grupo, especialmente entre as atividades do banco comercial, de investimento e Asset Management.



MINISTÉRIO DA PREVIDÊNCIA SOCIAL - MPS

SECRETARIA DE POLÍTICAS DE PREVIDÊNCIA SOCIAL - SPPS

DEPARTAMENTO DOS REGIMES DE PREVIDÊNCIA NO SERVIÇO PÚBLICO - DRPSP



Documento Assinado Digitalmente por: LUZIA FRANCISCA DOS SANTOS, FRANCISCO BARRETO DE MENEZES LEITE
Acesse em: <https://stc.ite.pe.gov.br/epv/validaDoc.seam> Código do documento: 0b46005b-75a2-4c51-b5b0-d74d3a7de35d

DEMONSTRATIVO DE APLICAÇÕES E INVESTIMENTOS DOS RECURSOS - DAIR

INSTITUIÇÕES CREDENCIADAS/CADASTRADAS

Resumo da Conclusão da

Qualificação do corpo técnico:

Foi averiguado que o corpo técnico possui excelente qualificação técnica e experiência profissional no mercado que pode ser atestada por meio dos questionários DueDiligence e outras informações apresentados pela instituição.

Histórico e experiência de atuação:

O Santander chegou ao Brasil em 1970, com a abertura de um escritório de representação. Em 1997, anunciou a aquisição do Banco Geral do Comércio por R\$ 340 milhões, iniciando um processo de forte crescimento dos negócios no País. E, no ano seguinte, adquiriu o Banco Noroeste S.A. O ano de 2000 foi um dos mais importantes da história do banco no Brasil, com dois grandes negócios. Em janeiro, comprou o Conglomerado Meridional, formado pelos bancos Meridional e Bozano Simonsen, e, em novembro, fez sua maior aquisição na época, ao vencer o leilão de privatização do Banco do Estado de São Paulo S.A. (Banespa), com uma oferta de mais de R\$ 7,5 bilhões. Sete anos depois, o banco participou da maior operação do setor financeiro mundial: a compra, por 71 bilhões de Euros, do banco holandês ABN AMRO pelo consórcio formado pelo Santander e pelos bancos Fortis e RBS. Com isso, o Santander assumiu os bancos Antonvenetta, da Itália (vendido meses depois) e Real. A aquisição do Real representou um salto estratégico nas operações do Santander na América Latina.



MINISTÉRIO DA PREVIDÊNCIA SOCIAL - MPS

SECRETARIA DE POLÍTICAS DE PREVIDÊNCIA SOCIAL - SPPS

DEPARTAMENTO DOS REGIMES DE PREVIDÊNCIA NO SERVIÇO PÚBLICO - DRPSP



Documento Assinado Digitalmente por: LUZIA FRANCISCA DOS SANTOS, FRANCISCO BARRETO DE MENEZES LEITE
Acesse em: <https://etec.ree.pe.gov.br/epv/validaDoc.seam> Código do documento: 0b46005b-75a2-4c51-b5b0-d74d3a7de35d

DEMONSTRATIVO DE APLICAÇÕES E INVESTIMENTOS DOS RECURSOS - DAIR

INSTITUICOES CREDENCIADAS/CADASTRADAS

Resumo da Conclusão da

Principais categorias de ativos e fundos:

Segundo a instituição as categorias de fundo geridos são Curto Prazo e Referenciado , Cambial, Renda Fixa, Multimercado , Dívida Externa, Ações, FIDC, FIP, FIEE; FII; Fundo de Índice (ETF) e outros.

Volume de recursos sob administração/gestão:



DEMONSTRATIVO DE APLICAÇÕES E INVESTIMENTOS DOS RECURSOS - DAIR

INSTITUIÇÕES CREDENCIADAS/CADASTRADAS

Resumo da Conclusão da

Avaliação da rentabilidade dos fundos sob sua administração/ gestão:

Os fundos sob gestão/administração a instituição possui boa aderência aos benchmarks, liquidez, performance e risco compatível com outras instituições do mercado e instituições credenciadas.

Avaliação dos riscos assumidos pelos fundos sob sua administração/ gestão:

A instituição controla, monitora e mitiga as exposições aos riscos de crédito, mercado e liquidez atendendo às regulamentações internas e externas, bem como, executa ações corretivas e preventivas no que diz respeito a sua atuação no mercado financeiro.



MINISTÉRIO DA PREVIDÊNCIA SOCIAL - MPS

SECRETARIA DE POLÍTICAS DE PREVIDÊNCIA SOCIAL - SPPS

DEPARTAMENTO DOS REGIMES DE PREVIDÊNCIA NO SERVIÇO PÚBLICO - DRPSP



Documento Assinado Digitalmente por: LUZIA FRANCISCA DOS SANTOS, FRANCISCO BARRETO DE MENEZES LEITE
Acesse em: <https://etec.tce.pe.gov.br/epj/validaDoc.seam> Código do documento: 0b46005b-75a2-4c51-b5b0-d74d3a7de35d

DEMONSTRATIVO DE APLICAÇÕES E INVESTIMENTOS DOS RECURSOS - DAIR

INSTITUIÇÕES CREDENCIADAS/CADASTRADAS

Resumo da Conclusão da Análise

Critérios de análise pré-estabelecidos pelo ente federativo para credenciamento ou alocação de recursos do RPPS:

Os critérios de análise constam em Portaria disponibilizadas no portal institucional e em consonância com as normas vigentes.

Outros critérios:

Análise dos Documentos apresentados: Atos constitutivos, Documentos Fiscais, Documentos técnicos e Documentos Econômicos - financeiros.
Relevância no mercado financeiro nacional.



MINISTÉRIO DA PREVIDÊNCIA SOCIAL - MPS
SECRETARIA DE POLÍTICAS DE PREVIDÊNCIA SOCIAL - SPPS
DEPARTAMENTO DOS REGIMES DE PREVIDÊNCIA NO SERVIÇO PÚBLICO - DRPSP



Documento Assinado Digitalmente por: LUZIA FRANCISCA DOS SANTOS FRANCISCO BARRETO DE MENEZES LEITE
Acesse em: <https://etec.ice.pe.gov.br/epj/va/81809160143474347de35d>

DEMONSTRATIVO DE APLICAÇÕES E INVESTIMENTOS DOS RECURSOS - DAIR

FUNDOS DE INVESTIMENTO ANALISADOS	
Instituição:	90.400.888/0001-42 - BANCO SANTANDER (BRASIL) S.A. Número do Termo de Análise de Credenciamento/Cadastramento:
Segmento:	Renda Fixa Tipo de Ativo: FI de Renda Fixa - Art. 7º, IV, a
CNPJ do Fundo de Investimento Analisado:	06095438000187 Nome do Fundo de Investimento Analisado: SANTANDER FIC FI INSTITUCIONAL RF
Data da Análise:	09/06/2017
Conclusão da Análise do Fundo:	O fundo possui patrimônio suficiente para suportar aplicação visando a diversificação da carteira de investimentos e respeitando os limites da Resolução CMN 3.922/2010 e 4.392/2014 e outras disposições normatizadoras e reguladoras, bem como atende os requisitos para o credenciamento no Igarassu Previdência. Além disso, apresenta benchmark compatível com metas de rentabilidades institucionais e parâmetros técnicos de risco e performance semelhantes com outras classes de fundos do mercado e fundos credenciados.
Instituição:	00.360.305/0001-04 - CAIXA ECONÔMICA FEDERAL Número do Termo de Análise de Credenciamento/Cadastramento:
Segmento:	Renda Fixa Tipo de Ativo: FI de Renda Fixa - Art. 7º, IV, a
CNPJ do Fundo de Investimento Analisado:	05164356000184 Nome do Fundo de Investimento Analisado: CAIXA BRASIL TITULOS PUBLICOS RF
Data da Análise:	09/06/2017
Conclusão da Análise do Fundo:	O fundo possui patrimônio suficiente para suportar aplicação visando a diversificação da carteira de investimentos e respeitando os limites da Resolução CMN 3.922/2010 e 4.392/2014 e outras disposições normatizadoras e reguladoras, bem como atende os requisitos para o credenciamento no Igarassu Previdência. Além disso, apresenta benchmark compatível com metas de rentabilidades institucionais e parâmetros técnicos de risco e performance semelhantes com outras classes de fundos do mercado e fundos credenciados.
Instituição:	30.822.936/0001-69 - BB GESTÃO DE RECURSOS DTVM S.A. Número do Termo de Análise de Credenciamento/Cadastramento:
Segmento:	Renda Fixa Tipo de Ativo: FI de Renda Fixa - Art. 7º, IV, a
CNPJ do Fundo de Investimento Analisado:	13077418000149 Nome do Fundo de Investimento Analisado: BB PREVIDENCIÁRIO RENDA FIXA PERFIL FUNDO DE INVESTIMENTO EM COTAS DE FUNDOS DE INVESTIMENTO
Data da Análise:	06/06/2017
Conclusão da Análise do Fundo:	O fundo possui patrimônio suficiente para suportar aplicação visando a diversificação da carteira de investimentos e respeitando os limites da Resolução CMN 3.922/2010 e 4.392/2014 e outras disposições normatizadoras e reguladoras, bem como atende os requisitos para o credenciamento no Igarassu Previdência. Além disso, apresenta benchmark compatível com metas de rentabilidades institucionais e parâmetros técnicos de risco e performance semelhantes com outras classes de fundos do mercado e fundos credenciados.
Instituição:	00.360.305/0001-04 - CAIXA ECONÔMICA FEDERAL Número do Termo de Análise de Credenciamento/Cadastramento:
Segmento:	Renda Fixa Tipo de Ativo: FI 100% títulos TN - Art. 7º, I, b
CNPJ do Fundo de Investimento Analisado:	14386926000171 Nome do Fundo de Investimento Analisado: FUNDO DE INVESTIMENTO CAIXA BRASIL IDKA IPCA 2A TITULOS PUBLICOS RENDA FIXA LONGO PRAZO
Data da Análise:	05/06/2017
Conclusão da Análise do Fundo:	O fundo possui patrimônio suficiente para suportar aplicação visando a diversificação da carteira de investimentos e respeitando os limites da Resolução CMN 3.922/2010 e 4.392/2014 e outras disposições normatizadoras e reguladoras, bem como atende os requisitos para o credenciamento no Igarassu Previdência. Além disso, apresenta benchmark compatível com metas de rentabilidades institucionais e parâmetros técnicos de risco e performance semelhantes com outras classes de fundos do mercado e fundos credenciados.



MINISTÉRIO DA PREVIDÊNCIA SOCIAL - MPS
SECRETARIA DE POLÍTICAS DE PREVIDÊNCIA SOCIAL - SPPS
DEPARTAMENTO DOS REGIMES DE PREVIDÊNCIA NO SERVIÇO PÚBLICO - DRPSP



Documento Assinado Digitalmente por: LUZIA FRANCISCA DOS SANTOS FRANCISCO BARRETO DE MENEZES LEITE
Acesse em: <https://etec.ice.pe.gov.br/epj/va/84894011474d3d7de35d>

DEMONSTRATIVO DE APLICAÇÕES E INVESTIMENTOS DOS RECURSOS - DAIR

FUNDOS DE INVESTIMENTO ANALISADOS			
Instituição:	30.822.936/0001-69 - BB GESTÃO DE RECURSOS DTVM S.A.		Número do Termo de Análise de Credenciamento/Cadastramento:
Segmento:	Renda Fixa	Tipo de Ativo: FI de Renda Fixa - Art. 7º, IV, a	
CNPJ do Fundo de Investimento Analisado:	13077415000105	Nome do Fundo de Investimento Analisado	BB PREVIDENCIÁRIO RENDA FIXA FLUXO FUNDO DE INVESTIMENTO EM COTAS DE FUNDOS DE INVESTIMENTO
Data da Análise:	07/06/2017		
Conclusão da Análise do Fundo:	O fundo possui patrimônio suficiente para suportar aplicação visando a diversificação da carteira de investimentos e respeitando os limites da Resolução CMN 3.922/2010 e 4.392/2014 e outras disposições normatizadoras e reguladoras, bem como, atende os requisitos para o credenciamento no Igarassu Previdência. Além disso, apresenta benchmark compatível com metas de rentabilidades institucionais e parâmetros técnicos de risco e performance semelhantes com outras classes de fundos do mercado e fundos credenciados.		
Instituição:	30.822.936/0001-69 - BB GESTÃO DE RECURSOS DTVM S.A.		Número do Termo de Análise de Credenciamento/Cadastramento:
Segmento:	Renda Fixa	Tipo de Ativo: FI de Renda Fixa - Art. 7º, IV, a	
CNPJ do Fundo de Investimento Analisado:	19303795000135	Nome do Fundo de Investimento Analisado	BB PREVIDENCIÁRIO RENDA FIXA TÍTULOS PÚBLICOS IPCA III FUNDO DE INVESTIMENTO
Data da Análise:	07/06/2017		
Conclusão da Análise do Fundo:	O fundo possui patrimônio suficiente para suportar aplicação visando a diversificação da carteira de investimentos e respeitando os limites da Resolução CMN 3.922/2010 e 4.392/2014 e outras disposições normatizadoras e reguladoras, bem como, atende os requisitos para o credenciamento no Igarassu Previdência. Além disso, apresenta benchmark compatível com metas de rentabilidades institucionais e parâmetros técnicos de risco e performance semelhantes com outras classes de fundos do mercado e fundos credenciados.		
Instituição:	00.360.305/0001-04 - CAIXA ECONÔMICA FEDERAL		Número do Termo de Análise de Credenciamento/Cadastramento:
Segmento:	Renda Fixa	Tipo de Ativo: FI de Renda Fixa - Art. 7º, IV, a	
CNPJ do Fundo de Investimento Analisado:	03737206000197	Nome do Fundo de Investimento Analisado	FUNDO DE INVESTIMENTO CAIXA BRASIL RENDA FIXA REFERENCIADO DI LONGO PRAZO
Data da Análise:	05/06/2017		
Conclusão da Análise do Fundo:	O fundo possui patrimônio suficiente para suportar aplicação visando a diversificação da carteira de investimentos e respeitando os limites da Resolução CMN 3.922/2010 e 4.392/2014 e outras disposições normatizadoras e reguladoras, bem como, atende os requisitos para o credenciamento no Igarassu Previdência. Além disso, apresenta benchmark compatível com metas de rentabilidades institucionais e parâmetros técnicos de risco e performance semelhantes com outras classes de fundos do mercado e fundos credenciados.		
Instituição:	90.400.888/0001-42 - BANCO SANTANDER (BRASIL) S.A.		Número do Termo de Análise de Credenciamento/Cadastramento:
Segmento:	Renda Fixa	Tipo de Ativo: FI 100% títulos TN - Art. 7º, I, b	
CNPJ do Fundo de Investimento Analisado:	14504578000190	Nome do Fundo de Investimento Analisado	SANTANDER FUNDO DE INVESTIMENTO EM COTAS DE FUNDOS DE INVESTIMENTO IMA-B INSTITUCIONAL TP RF LP
Data da Análise:	05/06/2017		
Conclusão da Análise do Fundo:	O fundo possui patrimônio suficiente para suportar aplicação visando a diversificação da carteira de investimentos e respeitando os limites da Resolução CMN 3.922/2010 e 4.392/2014 e outras disposições normatizadoras e reguladoras, bem como, atende os requisitos para o credenciamento no Igarassu Previdência. Além disso, apresenta benchmark compatível com metas de rentabilidades institucionais e parâmetros técnicos de risco e performance semelhantes com outras classes de fundos do mercado e fundos credenciados.		



DEMONSTRATIVO DE APLICAÇÕES E INVESTIMENTOS DOS RECURSOS - DAIR

CARTEIRA DE INVESTIMENTOS								
SEGMENTO	TIPO DE ATIVO	LIMITE DA RESOLUÇÃO CMN %	FUNDO / PLANO CONSTITUÍDO	CARTEIRA ADMINISTRADA	IDENTIFICAÇÃO DO ATIVO	INDEXADOR / ÍNDICE DE REFERÊNCIA	QUANTIDADE	% DE RECURSOS DO RPPS
							VALOR ATUAL ATIVO	VALOR ATUAL DO PATRIMÔNIO LÍQUIDO DO FUNDO
							VALOR TOTAL ATUAL	% PATRIMÔNIO LÍQUIDO DO FUNDO
Renda Fixa	FI 100% títulos TN	99,99	PLANO PREVIDENCIÁRIO		11.180.607/0001-17 - SANTANDER FIC IMA B TIT PUB RF LP	IMA-B	6065,8535260000	
							R\$ 261,0902398000	R\$ 61.843.905,9500000000
							R\$ 1.583.735,1500000000	
Renda Fixa	FI 100% títulos TN	99,99	PLANO FINANCEIRO		10.740.658/0001-93 - FUNDO DE INVESTIMENTO CAIXA BRASIL IMA-B TÍTULOS PÚBLICOS RENDA FIXA LONGO PRAZO	IMA-B	7355936,3973100000	
							R\$ 2,5278320000	R\$ 5.624.777.345,6700000000
							R\$ 18.594.571,4200000000	
Renda Fixa	FI 100% títulos TN	99,99	PLANO FINANCEIRO		19.768.733/0001-07 - FUNDO DE INVESTIMENTO CAIXA BRASIL 2018 II TÍTULOS PÚBLICOS RENDA FIXA	IMA-B	3000000,0000000000	
							R\$ 1,1934060000	R\$ 3.189.415.210,9500000000
							R\$ 3.580.218,0000000000	
Renda Fixa	FI 100% títulos TN	99,99	PLANO FINANCEIRO		07.442.078/0001-05 - BB PREVIDENCIÁRIO RENDA FIXA IMA-B TÍTULOS PÚBLICOS FUNDO DE INVESTIMENTO	IMA-B	0,0000000000	
Renda Fixa	FI 100% títulos TN	99,99	PLANO FINANCEIRO		13.327.340/0001-73 - BB PREVIDENCIÁRIO RENDA FIXA IMA-B5+ TÍTULOS PÚBLICOS FUNDO DE INVESTIMENTO	IMA-B 5+	1546018,9288610000	
							R\$ 2,3084753300	R\$ 1.599.601.676,4200000000
							R\$ 3.568.946,5600000000	
Renda Fixa	FI 100% títulos TN	99,99	PLANO FINANCEIRO		13.322.205/0001-35 - BB PREVIDENCIÁRIO RENDA FIXA IDKA2 TÍTULOS PÚBLICOS FUNDO DE INVESTIMENTO	IDKA	3551572,4876390000	
							R\$ 2,1644287830	R\$ 5.133.992.687,6300000000
							R\$ 7.687.125,7200000000	
Renda Fixa	FI 100% títulos TN	99,99	PLANO FINANCEIRO		10.577.503/0001-88 - FUNDO DE INVESTIMENTO CAIXA BRASIL IMA-B 5+ TÍTULOS PÚBLICOS RENDA FIXA LONGO PRAZO	IMA-B 5+	2533144,4744220000	
							R\$ 1,8221760000	R\$ 1.313.093.474,8500000000
							R\$ 4.615.835,0700000000	0,35
Renda Fixa	FI 100% títulos TN	99,99	TAXA DE ADMINISTRAÇÃO		11.180.607/0001-17 - SANTANDER FIC IMA B TIT PUB RF LP	IMA-B	156,5273260000	0,07
							R\$ 261,0902398000	R\$ 61.843.905,9500000000
							R\$ 40.867,7600000000	0,07



DEMONSTRATIVO DE APLICAÇÕES E INVESTIMENTOS DOS RECURSOS - DAIR

CARTEIRA DE INVESTIMENTOS								
SEGMENTO	TIPO DE ATIVO	LIMITE DA RESOLUÇÃO CMN %	FUNDO / PLANO CONSTITUÍDO	CARTEIRA ADMINISTRADA	IDENTIFICAÇÃO DO ATIVO	INDEXADOR / ÍNDICE DE REFERÊNCIA	QUANTIDADE	% DE RECURSOS DO RPPS
							VALOR ATUAL ATIVO	VALOR ATUAL DO PATRIMÔNIO LÍQUIDO DO FUNDO
							VALOR TOTAL ATUAL	% PATRIMÔNIO LÍQUIDO DO FUNDO
Renda Fixa	FI de Renda Fixa	30,00	PLANO FINANCEIRO		13.077.418/0001-49 - BB PREVIDENCIÁRIO RENDA FIXA PERFIL FUNDO DE INVESTIMENTO EM COTAS DE FUNDOS DE INVESTIMENTO	CDI	0,0000000000	
Renda Fixa	FI de Renda Fixa	30,00	PLANO FINANCEIRO		06.095.438/0001-87 - SANTANDER FIC FI INSTITUCIONAL RF	CDI	2495,7928490000	0,0000000000
							R\$ 448,7409664000	R\$ 1.027.044.036,6900000000
							R\$ 1.119.964,4900000000	
Sub-total por Tipo de Ativo	FI de Renda Fixa						1.881.820,81	
							R\$ 6.566.496,75	
Sub-total por Segmento							22712718,2910580000	
							R\$ 55.039.403,40	
Disponibilidades Financeiras					1361 / 15.527-6 - 1 Banco do Brasil S.A.		1,0000000000	
							R\$ 2.197,7100000000	
							R\$ 2.197,7100000000	
Disponibilidades Financeiras					2191 / 65-0 - 104 Caixa Econômica Federal		1,0000000000	
							R\$ 1.816,7600000000	
							R\$ 1.816,7600000000	
Disponibilidades Financeiras					4025 / 13.000.095-5 - 33 Banco Santander (Brasil) S.A.		1,0000000000	
							R\$ 160.246,5700000000	
							R\$ 160.246,5700000000	
Disponibilidades Financeiras					4025 / 13.000.104-2 - 33 Banco Santander (Brasil) S.A.		1,0000000000	0,01
							R\$ 3.964,1500000000	
							R\$ 3.964,1500000000	



DEMONSTRATIVO DE APLICAÇÕES E INVESTIMENTOS DOS RECURSOS - DAIR

CARTEIRA DE INVESTIMENTOS								
SEGMENTO	TIPO DE ATIVO	LIMITE DA RESOLUÇÃO CMN %	FUNDO / PLANO CONSTITUÍDO	CARTEIRA ADMINISTRADA	IDENTIFICAÇÃO DO ATIVO	INDEXADOR / ÍNDICE DE REFERÊNCIA	QUANTIDADE	% DE RECURSOS DO RPPS
							VALOR ATUAL ATIVO	VALOR ATUAL DO PATRIMÔNIO LÍQUIDO DO FUNDO
							VALOR TOTAL ATUAL	% PATRIMÔNIO LÍQUIDO DO FUNDO
Disponibilidades Financeiras					4025 / 45.000.002-6 - 33 Banco Santander (Brasil) S.A.		1,0000000000	
							R\$ 197,1900000000	
							R\$ 197,1900000000	
Sub-total por Segmento							5,0000000000	
							R\$ 168.422,38	

TOTAL DE RECURSOS DO RPPS PARA CÔMPUTO DOS LIMITES: R\$ 55.207.825,78

TOTAL GERAL DE RECURSOS DO RPPS: R\$ 55.207.825,78



Documento Assinado Digitalmente por: LIZIA FRANCISCA DOS SANTOS FRANCISCA BARRETO ODJ MENESTRIE
 Acesse em: https://stc.cefpe.gov.br/ppv/validador/validador.jspx?Codigo do Documento=20160150-4515800743a7e35d

DEMONSTRATIVO DE APLICAÇÕES E INVESTIMENTOS DOS RECURSOS - DAIR

APLICAÇÕES E RESGATES					
Nº da APR	Tipo da Operação	Data da Operação	Data de Liquidação	Quantidade	Valor da Operação
A1709016	Nova Aplicação em Ativo Mantido na Carteira	20/09/2017		890766.0549930000	R\$ 2.241.743,72
A1709005	Resgate / Venda	18/09/2017		1958494.7860420000	R\$ 8.699.687,72
A1709001	Resgate / Venda	19/09/2017		3612190.1384510000	R\$ 8.302.383,33
A1709002	Nova Aplicação em Ativo Mantido na Carteira	21/09/2017		1546018.9288610000	R\$ 3.570.423,00
A1709003	Nova Aplicação em Ativo Mantido na Carteira	19/09/2017		2333617.4206020000	R\$ 5.020.527,95
A1709004	Nova Aplicação em Ativo Mantido na Carteira	20/09/2017		37197.4930650000	R\$ 80,00
A1709014	Resgate / Venda	14/09/2017		6038057.9281520000	R\$ 10.934.459,99
A1709015	Nova Aplicação em Ativo Mantido na Carteira	20/09/2017		2533144.4744220000	R\$ 4.599.544,44
A1709006	Aplicação Inicial / Compra / Aporte ou Vinculação de Bens	21/09/2017		1663334.8043620000	R\$ 6.602,00
A1709007	Nova Aplicação em Ativo Mantido na Carteira	22/09/2017		51252.7054970000	R\$ 203.518,88
A1709008	Aplicação Inicial / Compra / Aporte ou Vinculação de Bens	19/09/2017		2948031.2545590000	R\$ 6.694.037,22
A1709009	Resgate / Venda	21/09/2017		2948031.2545590000	R\$ 6.698.749,99
A1709017	Aplicação Inicial / Compra / Aporte ou Vinculação de Bens	15/09/2017		3733746.3466920000	R\$ 6.554.968,88
A1709018	Resgate / Venda	20/09/2017		2610331.0459620000	R\$ 4.599.544,44
A1709022	Nova Aplicação em Ativo Mantido na Carteira	13/09/2017		78.3432740000	R\$ 35,00
A1709023	Nova Aplicação em Ativo Mantido na Carteira	13/09/2017		129.8259960000	R\$ 58.000,00
A1709019	Nova Aplicação em Ativo Mantido na Carteira	14/09/2017		1272176.0859420000	R\$ 4.379.538,69
A1709020	Resgate / Venda	20/09/2017		650334.6110290000	R\$ 2.241.743,72
A1709010	Aplicação Inicial / Compra / Aporte ou Vinculação de Bens	19/09/2017		2563888.6247400000	R\$ 5.020.527,95



MINISTÉRIO DA PREVIDÊNCIA SOCIAL - MPS

SECRETARIA DE POLÍTICAS DE PREVIDÊNCIA SOCIAL - SPPS

DEPARTAMENTO DOS REGIMES DE PREVIDÊNCIA NO SERVIÇO PÚBLICO - DRPSP



DEMONSTRATIVO DE APLICAÇÕES E INVESTIMENTOS DOS RECURSOS - DAIR

APLICAÇÕES E RESGATES					
Nº da APR	Tipo da Operação	Data da Operação	Data de Liquidação	Quantidade	Valor da Operação
A1709011	Nova Aplicação em Ativo Mantido na Carteira	20/09/2017		40885.2259670000	R\$ 80.000,00
A1709012	Resgate / Venda	20/09/2017		1822786.2267050000	R\$ 3.570.420,00
A1709013	Resgate / Venda	25/09/2017		781987.6240020000	R\$ 1.533.200,00
A1709021	Aplicação Inicial / Compra / Aporte ou Vinculação de Bens	13/09/2017		2495.7928490000	R\$ 1.115.000,00

Documento Assinado Digitalmente por: LIZIA FRANCISCA DOS SANTOS, FRANCISCO BARRETO DE MENEZES LEITE
Acesse em: <https://eic.pec.gov.br/pt-br/validar> ou em Código do documento: 0b46005b-75a2-4c51-b5b0-d74d3a7de35d



DEMONSTRATIVO DE APLICAÇÕES E INVESTIMENTOS DOS RECURSOS - DAIR

PORTFÓLIO										
SEGMENTO	TIPO DE ATIVO	LIMITE RESOLUÇÃO CMN (%)	LIMITE INFERIOR (%)	ESTRATÉGIA ALVO (%)	LIMITE SUPERIOR (%)	FUNDO / PLANO CONSTITUÍDO	CARTEIRA ADMINISTRADA	IDENTIFICAÇÃO DO ATIVO	INDEXADO / ÍNDICE DE REFERÊNCIA	
Renda Fixa	FI 100% títulos TN	99.99				PLANO PREVIDENCIÁRIO		11.180.607/0001-17 - SANTANDER FIC IMA B TIT PUB RF LP	IMA-B	
		Quantidade	Valor Ativo			Valor Total		% Recursos RPPS		
Mês Atual		6065.8535260000	R\$ 261,09			R\$ 1.583.735,15		3,00 %		
Mês Anterior		6065.8535260000	R\$ 256,54			R\$ 1.556.161,77		3,00 %		
AVALIAÇÃO DO DESEMPENHO E EVOLUÇÃO DAS APLICAÇÕES (Mês Atual x Mês Anterior)								COMPOSIÇÃO DA CARTEIRA (PRAZO)		
RENTABILIDADE DO ATIVO (%)	EVOLUÇÃO DA APLICAÇÃO (%)	VARIAÇÃO PATRIMONIAL	RENTABILIDADE LÍQUIDA ESTIMADA NO MÊS (%)	VARIAÇÃO PERCENTUAL DO ÍNDICE DE REFERÊNCIA (%)	CONTRIBUIÇÃO EM RELAÇÃO AO ÍNDICE DE REFERÊNCIA/ OU DESEMPENHO DO FUNDO COMO % DO ÍNDICE DE REFERÊNCIA		PRAZO MÉDIO DA CARTEIRA DE TÍTULOS DO FUNDO (EM MESES (30) DIAS) NO ÚLTIMO DIA ÚTIL DO MÊS			
10.177,00 %	10.177,00 %									
Renda Fixa	FI 100% títulos TN	99.99				PLANO FINANCEIRO		10.740.658/0001-93 - FUNDO DE INVESTIMENTO CAIXA BRASIL IMA-B TÍTULOS PÚBLICOS RENDA FIXA LONGO PRAZO	IMA-B	
		Quantidade	Valor Ativo			Valor Total		% Recursos RPPS		
Mês Atual		7355936.3973100000	R\$ 2,53			R\$ 18.594.571,42		34,00 %		
Mês Anterior		6465170.3423170000	R\$ 2,48			R\$ 16.053.916,62		29,00 %		
AVALIAÇÃO DO DESEMPENHO E EVOLUÇÃO DAS APLICAÇÕES (Mês Atual x Mês Anterior)								COMPOSIÇÃO DA CARTEIRA (PRAZO)		
RENTABILIDADE DO ATIVO (%)	EVOLUÇÃO DA APLICAÇÃO (%)	VARIAÇÃO PATRIMONIAL	RENTABILIDADE LÍQUIDA ESTIMADA NO MÊS (%)	VARIAÇÃO PERCENTUAL DO ÍNDICE DE REFERÊNCIA (%)	CONTRIBUIÇÃO EM RELAÇÃO AO ÍNDICE DE REFERÊNCIA/ OU DESEMPENHO DO FUNDO COMO % DO ÍNDICE DE REFERÊNCIA		PRAZO MÉDIO DA CARTEIRA DE TÍTULOS DO FUNDO (EM MESES (30) DIAS) NO ÚLTIMO DIA ÚTIL DO MÊS			
10.180,00 %	11.583,00 %									



DEMONSTRATIVO DE APLICAÇÕES E INVESTIMENTOS DOS RECURSOS - DAIR

SEGMENTO	TIPO DE ATIVO	LIMITE RESOLUÇÃO CMN (%)	LIMITE INFERIOR (%)	ESTRATÉGIA ALVO (%)	LIMITE SUPERIOR (%)	FUNDO / PLANO CONSTITUÍDO	CARTEIRA ADMINISTRADA	IDENTIFICAÇÃO DO ATIVO	INDEXADO / ÍNDICE DE REFERÊNCIA
Renda Fixa	FI 100% títulos TN	99.99				PLANO FINANCEIRO		19.768.733/0001-07 - FUNDO DE INVESTIMENTO CAIXA BRASIL 2018 II TÍTULOS PÚBLICOS RENDA FIXA	IMA-B

	Quantidade	Valor Ativo	Valor Total	% Recursos RPPS
Mês Atual	3000000.0000000000	R\$ 1,19	R\$ 3.580.218,00	6,00 %
Mês Anterior	3000000.0000000000	R\$ 1,19	R\$ 3.562.428,00	7,00 %

AVALIAÇÃO DO DESEMPENHO E EVOLUÇÃO DAS APLICAÇÕES (Mês Atual x Mês Anterior)						COMPOSIÇÃO DA CARTEIRA (PRAZO)	
RENTABILIDADE DO ATIVO (%)	EVOLUÇÃO DA APLICAÇÃO (%)	VARIAÇÃO PATRIMONIAL	RENTABILIDADE LÍQUIDA ESTIMADA NO MÊS (%)	VARIAÇÃO PERCENTUAL DO ÍNDICE DE REFERÊNCIA (%)	CONTRIBUIÇÃO EM RELAÇÃO AO ÍNDICE DE REFERÊNCIA/ OU DESEMPENHO DO FUNDO COMO % DO ÍNDICE DE REFERÊNCIA	PRAZO MÉDIO DA CARTEIRA DE TÍTULOS DO FUNDO (EM MESES (30) DIAS) NO ÚLTIMO DIA ÚTIL DO MÊS	
10.050,00 %	10.050,00 %						

SEGMENTO	TIPO DE ATIVO	LIMITE RESOLUÇÃO CMN (%)	LIMITE INFERIOR (%)	ESTRATÉGIA ALVO (%)	LIMITE SUPERIOR (%)	FUNDO / PLANO CONSTITUÍDO	CARTEIRA ADMINISTRADA	IDENTIFICAÇÃO DO ATIVO	INDEXADO / ÍNDICE DE REFERÊNCIA
Renda Fixa	FI 100% títulos TN	99.99				PLANO FINANCEIRO		07.442.078/0001-05 - BB PREVIDENCIÁRIO RENDA FIXA IMA-B TÍTULOS PÚBLICOS FUNDO DE INVESTIMENTO	IMA-B

	Quantidade	Valor Ativo	Valor Total	% Recursos RPPS
Mês Atual	0E-10			
Mês Anterior	1958494.7860420000	R\$ 4,40	R\$ 8.607.636,78	16,00 %

AVALIAÇÃO DO DESEMPENHO E EVOLUÇÃO DAS APLICAÇÕES (Mês Atual x Mês Anterior)						COMPOSIÇÃO DA CARTEIRA (PRAZO)	
RENTABILIDADE DO ATIVO (%)	EVOLUÇÃO DA APLICAÇÃO (%)	VARIAÇÃO PATRIMONIAL	RENTABILIDADE LÍQUIDA ESTIMADA NO MÊS (%)	VARIAÇÃO PERCENTUAL DO ÍNDICE DE REFERÊNCIA (%)	CONTRIBUIÇÃO EM RELAÇÃO AO ÍNDICE DE REFERÊNCIA/ OU DESEMPENHO DO FUNDO COMO % DO ÍNDICE DE REFERÊNCIA	PRAZO MÉDIO DA CARTEIRA DE TÍTULOS DO FUNDO (EM MESES (30) DIAS) NO ÚLTIMO DIA ÚTIL DO MÊS	



DEMONSTRATIVO DE APLICAÇÕES E INVESTIMENTOS DOS RECURSOS - DAIR

SEGMENTO	TIPO DE ATIVO	LIMITE RESOLUÇÃO CMN (%)	LIMITE INFERIOR (%)	ESTRATÉGIA ALVO (%)	LIMITE SUPERIOR (%)	FUNDO / PLANO CONSTITUÍDO	CARTEIRA ADMINISTRADA	IDENTIFICAÇÃO DO ATIVO	INDEXADO / ÍNDICE DE REFERÊNCIA
Renda Fixa	FI 100% títulos TN	99.99				PLANO FINANCEIRO		13.327.340/0001-73 - BB PREVIDENCIÁRIO RENDA FIXA IMA-B5+ TÍTULOS PÚBLICOS FUNDO DE INVESTIMENTO	IMA-B 5+

	Quantidade	Valor Ativo	Valor Total	% Recursos RPPS
Mês Atual	1546018.9288610000	R\$ 2,31	R\$ 3.568.946,56	6,00 %
Mês Anterior	3612190.1384510000	R\$ 2,26	R\$ 8.149.193,21	15,00 %

AVALIAÇÃO DO DESEMPENHO E EVOLUÇÃO DAS APLICAÇÕES (Mês Atual x Mês Anterior)						COMPOSIÇÃO DA CARTEIRA (PRAZO)
RENTABILIDADE DO ATIVO (%)	EVOLUÇÃO DA APLICAÇÃO (%)	VARIAÇÃO PATRIMONIAL	RENTABILIDADE LÍQUIDA ESTIMADA NO MÊS (%)	VARIAÇÃO PERCENTUAL DO ÍNDICE DE REFERÊNCIA (%)	CONTRIBUIÇÃO EM RELAÇÃO AO ÍNDICE DE REFERÊNCIA/ OU DESEMPENHO DO FUNDO COMO % DO ÍNDICE DE REFERÊNCIA	PRAZO MÉDIO DA CARTEIRA DE TÍTULOS DO FUNDO (EM MESES (30) DIAS) NO ÚLTIMO DIA ÚTIL DO MÊS
10.232,00 %	4.380,00 %					

SEGMENTO	TIPO DE ATIVO	LIMITE RESOLUÇÃO CMN (%)	LIMITE INFERIOR (%)	ESTRATÉGIA ALVO (%)	LIMITE SUPERIOR (%)	FUNDO / PLANO CONSTITUÍDO	CARTEIRA ADMINISTRADA	IDENTIFICAÇÃO DO ATIVO	INDEXADO / ÍNDICE DE REFERÊNCIA
Renda Fixa	FI 100% títulos TN	99.99				PLANO FINANCEIRO		13.322.205/0001-35 - BB PREVIDENCIÁRIO RENDA FIXA IDKA2 TÍTULOS PÚBLICOS FUNDO DE INVESTIMENTO	IDKA

	Quantidade	Valor Ativo	Valor Total	% Recursos RPPS
Mês Atual	3551572.4876390000	R\$ 2,16	R\$ 7.687.125,72	14,00 %
Mês Anterior	1180757.5739720000	R\$ 2,15	R\$ 2.533.946,79	5,00 %

AVALIAÇÃO DO DESEMPENHO E EVOLUÇÃO DAS APLICAÇÕES (Mês Atual x Mês Anterior)						COMPOSIÇÃO DA CARTEIRA (PRAZO)
RENTABILIDADE DO ATIVO (%)	EVOLUÇÃO DA APLICAÇÃO (%)	VARIAÇÃO PATRIMONIAL	RENTABILIDADE LÍQUIDA ESTIMADA NO MÊS (%)	VARIAÇÃO PERCENTUAL DO ÍNDICE DE REFERÊNCIA (%)	CONTRIBUIÇÃO EM RELAÇÃO AO ÍNDICE DE REFERÊNCIA/ OU DESEMPENHO DO FUNDO COMO % DO ÍNDICE DE REFERÊNCIA	PRAZO MÉDIO DA CARTEIRA DE TÍTULOS DO FUNDO (EM MESES (30) DIAS) NO ÚLTIMO DIA ÚTIL DO MÊS
10.086,00 %	30.337,00 %					



DEMONSTRATIVO DE APLICAÇÕES E INVESTIMENTOS DOS RECURSOS - DAIR

SEGMENTO	TIPO DE ATIVO	LIMITE RESOLUÇÃO CMN (%)	LIMITE INFERIOR (%)	ESTRATÉGIA ALVO (%)	LIMITE SUPERIOR (%)	FUNDO / PLANO CONSTITUÍDO	CARTEIRA ADMINISTRADA	IDENTIFICAÇÃO DO ATIVO	INDEXADO / ÍNDICE DE REFERÊNCIA
Renda Fixa	FI 100% títulos TN	99.99				PLANO FINANCEIRO		10.577.503/0001-88 - FUNDO DE INVESTIMENTO CAIXA BRASIL IMA-B 5+ TÍTULOS PÚBLICOS RENDA FIXA LONGO PRAZO	IMA-B 5+

	Quantidade	Valor Ativo	Valor Total	% Recursos RPPS
Mês Atual	2533144.4744220000	R\$ 1,82	R\$ 4.615.835,07	8,00 %
Mês Anterior	6038057.9281520000	R\$ 1,78	R\$ 10.747.423,10	20,00 %

AVALIAÇÃO DO DESEMPENHO E EVOLUÇÃO DAS APLICAÇÕES (Mês Atual x Mês Anterior)						COMPOSIÇÃO DA CARTEIRA (PRAZO)
RENTABILIDADE DO ATIVO (%)	EVOLUÇÃO DA APLICAÇÃO (%)	VARIAÇÃO PATRIMONIAL	RENTABILIDADE LÍQUIDA ESTIMADA NO MÊS (%)	VARIAÇÃO PERCENTUAL DO ÍNDICE DE REFERÊNCIA (%)	CONTRIBUIÇÃO EM RELAÇÃO AO ÍNDICE DE REFERÊNCIA/ OU DESEMPENHO DO FUNDO COMO % DO ÍNDICE DE REFERÊNCIA	PRAZO MÉDIO DA CARTEIRA DE TÍTULOS DO FUNDO (EM MESES (30 DIAS) NO ÚLTIMO DIA ÚTIL DO MÊS
10.237,00 %	4.295,00 %					

SEGMENTO	TIPO DE ATIVO	LIMITE RESOLUÇÃO CMN (%)	LIMITE INFERIOR (%)	ESTRATÉGIA ALVO (%)	LIMITE SUPERIOR (%)	FUNDO / PLANO CONSTITUÍDO	CARTEIRA ADMINISTRADA	IDENTIFICAÇÃO DO ATIVO	INDEXADO / ÍNDICE DE REFERÊNCIA
Renda Fixa	FI 100% títulos TN	99.99				TAXA DE ADMINISTRAÇÃO		11.180.607/0001-17 - SANTANDER FIC IMA B TIT PUB RF LP	IMA-B

	Quantidade	Valor Ativo	Valor Total	% Recursos RPPS
Mês Atual	156.5273260000	R\$ 261,09	R\$ 40.867,76	0,00 %
Mês Anterior	156.5273260000	R\$ 256,54	R\$ 40.156,24	0,00 %

AVALIAÇÃO DO DESEMPENHO E EVOLUÇÃO DAS APLICAÇÕES (Mês Atual x Mês Anterior)						COMPOSIÇÃO DA CARTEIRA (PRAZO)
RENTABILIDADE DO ATIVO (%)	EVOLUÇÃO DA APLICAÇÃO (%)	VARIAÇÃO PATRIMONIAL	RENTABILIDADE LÍQUIDA ESTIMADA NO MÊS (%)	VARIAÇÃO PERCENTUAL DO ÍNDICE DE REFERÊNCIA (%)	CONTRIBUIÇÃO EM RELAÇÃO AO ÍNDICE DE REFERÊNCIA/ OU DESEMPENHO DO FUNDO COMO % DO ÍNDICE DE REFERÊNCIA	PRAZO MÉDIO DA CARTEIRA DE TÍTULOS DO FUNDO (EM MESES (30 DIAS) NO ÚLTIMO DIA ÚTIL DO MÊS
10.177,00 %	10.177,00 %					



DEMONSTRATIVO DE APLICAÇÕES E INVESTIMENTOS DOS RECURSOS - DAIR

SEGMENTO	TIPO DE ATIVO	LIMITE RESOLUÇÃO CMN (%)	LIMITE INFERIOR (%)	ESTRATÉGIA ALVO (%)	LIMITE SUPERIOR (%)	FUNDO / PLANO CONSTITUÍDO	CARTEIRA ADMINISTRADA	IDENTIFICAÇÃO DO ATIVO	INDEXADO / ÍNDICE DE REFERÊNCIA
Renda Fixa	FI 100% títulos TN	99.99				PLANO FINANCEIRO		07.861.554/0001-22 - BB PREVIDENCIÁRIO RENDA FIXA IMA-B FUNDO DE INVESTIMENTO	IMA-B
		Quantidade		Valor Ativo		Valor Total		% Recursos RPPS	
Mês Atual		1714587.5098590000		R\$ 3,98		R\$ 6.816.298,46		12,00 %	
Mês Anterior									
AVALIAÇÃO DO DESEMPENHO E EVOLUÇÃO DAS APLICAÇÕES (Mês Atual x Mês Anterior)								COMPOSIÇÃO DA CARTEIRA (PRAZO)	
RENTABILIDADE DO ATIVO (%)	EVOLUÇÃO DA APLICAÇÃO (%)	VARIAÇÃO PATRIMONIAL	RENTABILIDADE LÍQUIDA ESTIMADA NO MÊS (%)	VARIAÇÃO PERCENTUAL DO ÍNDICE DE REFERÊNCIA (%)	CONTRIBUIÇÃO EM RELAÇÃO AO ÍNDICE DE REFERÊNCIA/ OU DESEMPENHO DO FUNDO COMO % DO ÍNDICE DE REFERÊNCIA	PRAZO MÉDIO DA CARTEIRA DE TÍTULOS DO FUNDO (EM MESES (30) DIAS) NO ÚLTIMO DIA ÚTIL DO MÊS			
SEGMENTO	TIPO DE ATIVO	LIMITE RESOLUÇÃO CMN (%)	LIMITE INFERIOR (%)	ESTRATÉGIA ALVO (%)	LIMITE SUPERIOR (%)	FUNDO / PLANO CONSTITUÍDO	CARTEIRA ADMINISTRADA	IDENTIFICAÇÃO DO ATIVO	INDEXADO / ÍNDICE DE REFERÊNCIA
Renda Fixa	FI 100% títulos TN	99.99				PLANO FINANCEIRO		11.328.882/0001-35 - BB PREVIDENCIÁRIO RENDA FIXA IRF-M1 TÍTULOS PÚBLICOS FUNDO DE INVESTIMENTO EM COTAS DE FI	IRF-M 1
		Quantidade		Valor Ativo		Valor Total		% Recursos RPPS	
Mês Atual		0E-10							
Mês Anterior									
AVALIAÇÃO DO DESEMPENHO E EVOLUÇÃO DAS APLICAÇÕES (Mês Atual x Mês Anterior)								COMPOSIÇÃO DA CARTEIRA (PRAZO)	
RENTABILIDADE DO ATIVO (%)	EVOLUÇÃO DA APLICAÇÃO (%)	VARIAÇÃO PATRIMONIAL	RENTABILIDADE LÍQUIDA ESTIMADA NO MÊS (%)	VARIAÇÃO PERCENTUAL DO ÍNDICE DE REFERÊNCIA (%)	CONTRIBUIÇÃO EM RELAÇÃO AO ÍNDICE DE REFERÊNCIA/ OU DESEMPENHO DO FUNDO COMO % DO ÍNDICE DE REFERÊNCIA	PRAZO MÉDIO DA CARTEIRA DE TÍTULOS DO FUNDO (EM MESES (30) DIAS) NO ÚLTIMO DIA ÚTIL DO MÊS			



DEMONSTRATIVO DE APLICAÇÕES E INVESTIMENTOS DOS RECURSOS - DAIR

SEGMENTO	TIPO DE ATIVO	LIMITE RESOLUÇÃO CMN (%)	LIMITE INFERIOR (%)	ESTRATÉGIA ALVO (%)	LIMITE SUPERIOR (%)	FUNDO / PLANO CONSTITUÍDO	CARTEIRA ADMINISTRADA	IDENTIFICAÇÃO DO ATIVO	INDEXADO / ÍNDICE DE REFERÊNCIA
Renda Fixa	FI 100% títulos TN	99.99				PLANO FINANCEIRO		14.508.605/0001-00 - CAIXA FI BRASIL IRF M RF LP	IRF-M (prefeitura)
		Quantidade		Valor Ativo		Valor Total		% Recursos RPPS	
Mês Atual		1123415.3007300000		R\$ 1,77		R\$ 1.985.308,51		4,00 %	
Mês Anterior									
AVALIAÇÃO DO DESEMPENHO E EVOLUÇÃO DAS APLICAÇÕES (Mês Atual x Mês Anterior)								COMPOSIÇÃO DA CARTEIRA (PRAZO)	
RENTABILIDADE DO ATIVO (%)	EVOLUÇÃO DA APLICAÇÃO (%)	VARIAÇÃO PATRIMONIAL	RENTABILIDADE LÍQUIDA ESTIMADA NO MÊS (%)	VARIAÇÃO PERCENTUAL DO ÍNDICE DE REFERÊNCIA (%)	CONTRIBUIÇÃO EM RELAÇÃO AO ÍNDICE DE REFERÊNCIA/ OU DESEMPENHO DO FUNDO COMO % DO ÍNDICE DE REFERÊNCIA		PRAZO MÉDIO DA CARTEIRA DE TÍTULOS DO FUNDO (EM MESES (30 DIAS) NO ÚLTIMO DIA ÚTIL DO MÊS)		
		Quantidade		Valor Total		Valor Total		% Recursos RPPS	
Subtotal por Tipo Ativo		20830897.4796730000		R\$ 48.472.906,65		R\$ 48.472.906,65		8,780 %	
SEGMENTO	TIPO DE ATIVO	LIMITE RESOLUÇÃO CMN (%)	LIMITE INFERIOR (%)	ESTRATÉGIA ALVO (%)	LIMITE SUPERIOR (%)	FUNDO / PLANO CONSTITUÍDO	CARTEIRA ADMINISTRADA	IDENTIFICAÇÃO DO ATIVO	INDEXADO / ÍNDICE DE REFERÊNCIA
Renda Fixa	FI de Renda Fixa	30.00				TAXA DE ADMINISTRAÇÃO		06.095.438/0001-87 - SANTANDER FIC FI INSTITUCIONAL RF	Outros (especial)
		Quantidade		Valor Ativo		Valor Total		% Recursos RPPS	
Mês Atual		2088.2982500000		R\$ 448,74		R\$ 937.104,97		2,00 %	
Mês Anterior		2009.9549760000		R\$ 445,42		R\$ 895.275,99		2,00 %	
AVALIAÇÃO DO DESEMPENHO E EVOLUÇÃO DAS APLICAÇÕES (Mês Atual x Mês Anterior)								COMPOSIÇÃO DA CARTEIRA (PRAZO)	
RENTABILIDADE DO ATIVO (%)	EVOLUÇÃO DA APLICAÇÃO (%)	VARIAÇÃO PATRIMONIAL	RENTABILIDADE LÍQUIDA ESTIMADA NO MÊS (%)	VARIAÇÃO PERCENTUAL DO ÍNDICE DE REFERÊNCIA (%)	CONTRIBUIÇÃO EM RELAÇÃO AO ÍNDICE DE REFERÊNCIA/ OU DESEMPENHO DO FUNDO COMO % DO ÍNDICE DE REFERÊNCIA		PRAZO MÉDIO DA CARTEIRA DE TÍTULOS DO FUNDO (EM MESES (30 DIAS) NO ÚLTIMO DIA ÚTIL DO MÊS)		
10.075,00 %	10.467,00 %								



Documento Assinado Digitalmente por: LUZIA FRANCISCA DOS SANTOS, FRANCISCO BARRETO DE MENEZES LEMME
 Acesse em: <https://sigetec.pe.gov.br/epv/validaDoc.seam> Código do documento: 0646005b-75a2-4c51-b5b0-d74d3a7de35d

DEMONSTRATIVO DE APLICAÇÕES E INVESTIMENTOS DOS RECURSOS - DAIR

SEGMENTO	TIPO DE ATIVO	LIMITE RESOLUÇÃO CMN (%)	LIMITE INFERIOR (%)	ESTRATÉGIA ALVO (%)	LIMITE SUPERIOR (%)	FUNDO / PLANO CONSTITUÍDO	CARTEIRA ADMINISTRADA	IDENTIFICAÇÃO DO ATIVO	INDEXADO / ÍNDICE DE REFERÊNCIA
Renda Fixa	FI de Renda Fixa	30.00				PLANO FINANCEIRO		19.303.795/0001-35 - BB PREVIDENCIÁRIO RENDA FIXA TÍTULOS PÚBLICOS IPCA III FUNDO DE INVESTIMENTO	IPCA

	Quantidade	Valor Ativo	Valor Total	% Recursos RPPS
Mês Atual	1225787.9736260000	R\$ 1,59	R\$ 1.944.821,42	4,00 %
Mês Anterior	1225787.9736260000	R\$ 1,58	R\$ 1.934.829,59	4,00 %

AVALIAÇÃO DO DESEMPENHO E EVOLUÇÃO DAS APLICAÇÕES (Mês Atual x Mês Anterior)						COMPOSIÇÃO DA CARTEIRA (PRAZO)
RENTABILIDADE DO ATIVO (%)	EVOLUÇÃO DA APLICAÇÃO (%)	VARIAÇÃO PATRIMONIAL	RENTABILIDADE LÍQUIDA ESTIMADA NO MÊS (%)	VARIAÇÃO PERCENTUAL DO ÍNDICE DE REFERÊNCIA (%)	CONTRIBUIÇÃO EM RELAÇÃO AO ÍNDICE DE REFERÊNCIA/ OU DESEMPENHO DO FUNDO COMO % DO ÍNDICE DE REFERÊNCIA	PRAZO MÉDIO DA CARTEIRA DE TÍTULOS DO FUNDO (EM MESES (30) DIAS) NO ÚLTIMO DIA ÚTIL DO MÊS
10.052,00 %	10.052,00 %					

SEGMENTO	TIPO DE ATIVO	LIMITE RESOLUÇÃO CMN (%)	LIMITE INFERIOR (%)	ESTRATÉGIA ALVO (%)	LIMITE SUPERIOR (%)	FUNDO / PLANO CONSTITUÍDO	CARTEIRA ADMINISTRADA	IDENTIFICAÇÃO DO ATIVO	INDEXADO / ÍNDICE DE REFERÊNCIA
Renda Fixa	FI de Renda Fixa	30.00				PLANO PREVIDENCIÁRIO		06.095.438/0001-87 - SANTANDER FIC FI INSTITUCIONAL RF	CDI

	Quantidade	Valor Ativo	Valor Total	% Recursos RPPS
Mês Atual	705.3653070000	R\$ 448,74	R\$ 316.526,31	1,00 %
Mês Anterior	575.5393110000	R\$ 445,42	R\$ 256.357,25	0,00 %

AVALIAÇÃO DO DESEMPENHO E EVOLUÇÃO DAS APLICAÇÕES (Mês Atual x Mês Anterior)						COMPOSIÇÃO DA CARTEIRA (PRAZO)
RENTABILIDADE DO ATIVO (%)	EVOLUÇÃO DA APLICAÇÃO (%)	VARIAÇÃO PATRIMONIAL	RENTABILIDADE LÍQUIDA ESTIMADA NO MÊS (%)	VARIAÇÃO PERCENTUAL DO ÍNDICE DE REFERÊNCIA (%)	CONTRIBUIÇÃO EM RELAÇÃO AO ÍNDICE DE REFERÊNCIA/ OU DESEMPENHO DO FUNDO COMO % DO ÍNDICE DE REFERÊNCIA	PRAZO MÉDIO DA CARTEIRA DE TÍTULOS DO FUNDO (EM MESES (30) DIAS) NO ÚLTIMO DIA ÚTIL DO MÊS
10.075,00 %	12.347,00 %					



DEMONSTRATIVO DE APLICAÇÕES E INVESTIMENTOS DOS RECURSOS - DAIR

SEGMENTO	TIPO DE ATIVO	LIMITE RESOLUÇÃO CMN (%)	LIMITE INFERIOR (%)	ESTRATÉGIA ALVO (%)	LIMITE SUPERIOR (%)	FUNDO / PLANO CONSTITUÍDO	CARTEIRA ADMINISTRADA	IDENTIFICAÇÃO DO ATIVO	INDEXADO / ÍNDICE DE REFERÊNCIA
Renda Fixa	FI de Renda Fixa	30.00				PLANO FINANCEIRO		05.164.356/0001-84 - CAIXA BRASIL TITULOS PUBLICOS RF	CDI

	Quantidade	Valor Ativo	Valor Total	% Recursos RPPS
Mês Atual	650743.3813530000	R\$ 3,45	R\$ 2.248.079,56	4,00 %
Mês Anterior	28901.9064400000	R\$ 3,43	R\$ 99.196,29	0,00 %

AVALIAÇÃO DO DESEMPENHO E EVOLUÇÃO DAS APLICAÇÕES (Mês Atual x Mês Anterior)						COMPOSIÇÃO DA CARTEIRA (PRAZO)
RENTABILIDADE DO ATIVO (%)	EVOLUÇÃO DA APLICAÇÃO (%)	VARIAÇÃO PATRIMONIAL	RENTABILIDADE LÍQUIDA ESTIMADA NO MÊS (%)	VARIAÇÃO PERCENTUAL DO ÍNDICE DE REFERÊNCIA (%)	CONTRIBUIÇÃO EM RELAÇÃO AO ÍNDICE DE REFERÊNCIA/ OU DESEMPENHO DO FUNDO COMO % DO ÍNDICE DE REFERÊNCIA	PRAZO MÉDIO DA CARTEIRA DE TÍTULOS DO FUNDO (EM MESES (30 DIAS) NO ÚLTIMO DIA ÚTIL DO MÊS
10.065,00 %	226.629,00 %					

SEGMENTO	TIPO DE ATIVO	LIMITE RESOLUÇÃO CMN (%)	LIMITE INFERIOR (%)	ESTRATÉGIA ALVO (%)	LIMITE SUPERIOR (%)	FUNDO / PLANO CONSTITUÍDO	CARTEIRA ADMINISTRADA	IDENTIFICAÇÃO DO ATIVO	INDEXADO / ÍNDICE DE REFERÊNCIA
Renda Fixa	FI de Renda Fixa	30.00				PLANO FINANCEIRO		13.077.418/0001-49 - BB PREVIDENCIÁRIO RENDA FIXA PERFIL FUNDO DE INVESTIMENTO EM COTAS DE FUNDOS DE INVESTIMENTO	CDI

	Quantidade	Valor Ativo	Valor Total	% Recursos RPPS
Mês Atual	0E-10			
Mês Anterior				

AVALIAÇÃO DO DESEMPENHO E EVOLUÇÃO DAS APLICAÇÕES (Mês Atual x Mês Anterior)						COMPOSIÇÃO DA CARTEIRA (PRAZO)
RENTABILIDADE DO ATIVO (%)	EVOLUÇÃO DA APLICAÇÃO (%)	VARIAÇÃO PATRIMONIAL	RENTABILIDADE LÍQUIDA ESTIMADA NO MÊS (%)	VARIAÇÃO PERCENTUAL DO ÍNDICE DE REFERÊNCIA (%)	CONTRIBUIÇÃO EM RELAÇÃO AO ÍNDICE DE REFERÊNCIA/ OU DESEMPENHO DO FUNDO COMO % DO ÍNDICE DE REFERÊNCIA	PRAZO MÉDIO DA CARTEIRA DE TÍTULOS DO FUNDO (EM MESES (30 DIAS) NO ÚLTIMO DIA ÚTIL DO MÊS



DEMONSTRATIVO DE APLICAÇÕES E INVESTIMENTOS DOS RECURSOS - DAIR

SEGMENTO	TIPO DE ATIVO	LIMITE RESOLUÇÃO CMN (%)	LIMITE INFERIOR (%)	ESTRATÉGIA ALVO (%)	LIMITE SUPERIOR (%)	FUNDO / PLANO CONSTITUÍDO	CARTEIRA ADMINISTRADA	IDENTIFICAÇÃO DO ATIVO	INDEXADO / ÍNDICE DE REFERÊNCIA
Renda Fixa	Fl de Renda Fixa	30.00				PLANO FINANCEIRO		06.095.438/0001-87 - SANTANDER FIC FI INSTITUCIONAL RF	CDI
		Quantidade				Valor Ativo	Valor Total	% Recursos RPPS	
		Mês Atual	2495.7928490000			R\$ 448,74	R\$ 1.119.964,49	2,00 %	
		Mês Anterior							
AVALIAÇÃO DO DESEMPENHO E EVOLUÇÃO DAS APLICAÇÕES (Mês Atual x Mês Anterior)								COMPOSIÇÃO DA CARTEIRA (PRAZO)	
RENTABILIDADE DO ATIVO (%)	EVOLUÇÃO DA APLICAÇÃO (%)	VARIAÇÃO PATRIMONIAL	RENTABILIDADE LÍQUIDA ESTIMADA NO MÊS (%)	VARIAÇÃO PERCENTUAL DO ÍNDICE DE REFERÊNCIA (%)	CONTRIBUIÇÃO EM RELAÇÃO AO ÍNDICE DE REFERÊNCIA/ OU DESEMPENHO DO FUNDO COMO % DO ÍNDICE DE REFERÊNCIA	PRAZO MÉDIO DA CARTEIRA DE TÍTULOS DO FUNDO (EM MESES (30) DIAS) NO ÚLTIMO DIA ÚTIL DO MÊS			
		Quantidade				Valor Total	% Recursos RPPS		
Subtotal por Tipo Ativo			1881820.8113850000			R\$ 6.566.496,75			1,189 %
		Quantidade				Valor Total	% Recursos RPPS		
Subtotal por Segmento			22712718.2910580000			R\$ 55.039.403,40			9,969 %
SEGMENTO	TIPO DE ATIVO	LIMITE RESOLUÇÃO CMN (%)	LIMITE INFERIOR (%)	ESTRATÉGIA ALVO (%)	LIMITE SUPERIOR (%)	FUNDO / PLANO CONSTITUÍDO	CARTEIRA ADMINISTRADA	IDENTIFICAÇÃO DO ATIVO	INDEXADO / ÍNDICE DE REFERÊNCIA
Disponibilidades Financeiras								1361 / 15.527-6 - 1 Banco do Brasil S.A.	
		Quantidade				Valor Ativo	Valor Total	% Recursos RPPS	
		Mês Atual	1.0000000000			R\$ 2.197,71	R\$ 2.197,71	0,00 %	
		Mês Anterior	1.0000000000			R\$ 2.197,71	R\$ 2.197,71	0,00 %	
AVALIAÇÃO DO DESEMPENHO E EVOLUÇÃO DAS APLICAÇÕES (Mês Atual x Mês Anterior)								COMPOSIÇÃO DA CARTEIRA (PRAZO)	
RENTABILIDADE DO ATIVO (%)	EVOLUÇÃO DA APLICAÇÃO (%)	VARIAÇÃO PATRIMONIAL	RENTABILIDADE LÍQUIDA ESTIMADA NO MÊS (%)	VARIAÇÃO PERCENTUAL DO ÍNDICE DE REFERÊNCIA (%)	CONTRIBUIÇÃO EM RELAÇÃO AO ÍNDICE DE REFERÊNCIA/ OU DESEMPENHO DO FUNDO COMO % DO ÍNDICE DE REFERÊNCIA	PRAZO MÉDIO DA CARTEIRA DE TÍTULOS DO FUNDO (EM MESES (30) DIAS) NO ÚLTIMO DIA ÚTIL DO MÊS			
10.000,00 %	10.000,00 %								



DEMONSTRATIVO DE APLICAÇÕES E INVESTIMENTOS DOS RECURSOS - DAIR

SEGMENTO	TIPO DE ATIVO	LIMITE RESOLUÇÃO CMN (%)	LIMITE INFERIOR (%)	ESTRATÉGIA ALVO (%)	LIMITE SUPERIOR (%)	FUNDO / PLANO CONSTITUÍDO	CARTEIRA ADMINISTRADA	IDENTIFICAÇÃO DO ATIVO	INDEXADO / ÍNDICE DE REFERÊNCIA
Disponibilidades Financeiras								2191 / 65-0 - 104 Caixa Econômica Federal	

	Quantidade	Valor Ativo	Valor Total	% Recursos RPPS
Mês Atual	1.0000000000	R\$ 1.816,76	R\$ 1.816,76	0,00 %
Mês Anterior	1.0000000000	R\$ 74,08	R\$ 74,08	0,00 %

AVALIAÇÃO DO DESEMPENHO E EVOLUÇÃO DAS APLICAÇÕES (Mês Atual x Mês Anterior)						COMPOSIÇÃO DA CARTEIRA (PRAZO)
RENTABILIDADE DO ATIVO (%)	EVOLUÇÃO DA APLICAÇÃO (%)	VARIAÇÃO PATRIMONIAL	RENTABILIDADE LÍQUIDA ESTIMADA NO MÊS (%)	VARIAÇÃO PERCENTUAL DO ÍNDICE DE REFERÊNCIA (%)	CONTRIBUIÇÃO EM RELAÇÃO AO ÍNDICE DE REFERÊNCIA/ OU DESEMPENHO DO FUNDO COMO % DO ÍNDICE DE REFERÊNCIA	PRAZO MÉDIO DA CARTEIRA DE TÍTULOS DO FUNDO (EM MESES (30 DIAS) NO ÚLTIMO DIA ÚTIL DO MÊS
245.243,00 %	245.243,00 %					

SEGMENTO	TIPO DE ATIVO	LIMITE RESOLUÇÃO CMN (%)	LIMITE INFERIOR (%)	ESTRATÉGIA ALVO (%)	LIMITE SUPERIOR (%)	FUNDO / PLANO CONSTITUÍDO	CARTEIRA ADMINISTRADA	IDENTIFICAÇÃO DO ATIVO	INDEXADO / ÍNDICE DE REFERÊNCIA
Disponibilidades Financeiras								4025 / 13.000.095-5 - 33 Banco Santander (Brasil) S.A.	

	Quantidade	Valor Ativo	Valor Total	% Recursos RPPS
Mês Atual	1.0000000000	R\$ 160.246,57	R\$ 160.246,57	0,00 %
Mês Anterior	1.0000000000	R\$ 267.394,37	R\$ 267.394,37	0,00 %

AVALIAÇÃO DO DESEMPENHO E EVOLUÇÃO DAS APLICAÇÕES (Mês Atual x Mês Anterior)						COMPOSIÇÃO DA CARTEIRA (PRAZO)
RENTABILIDADE DO ATIVO (%)	EVOLUÇÃO DA APLICAÇÃO (%)	VARIAÇÃO PATRIMONIAL	RENTABILIDADE LÍQUIDA ESTIMADA NO MÊS (%)	VARIAÇÃO PERCENTUAL DO ÍNDICE DE REFERÊNCIA (%)	CONTRIBUIÇÃO EM RELAÇÃO AO ÍNDICE DE REFERÊNCIA/ OU DESEMPENHO DO FUNDO COMO % DO ÍNDICE DE REFERÊNCIA	PRAZO MÉDIO DA CARTEIRA DE TÍTULOS DO FUNDO (EM MESES (30 DIAS) NO ÚLTIMO DIA ÚTIL DO MÊS
5.993,00 %	5.993,00 %					



DEMONSTRATIVO DE APLICAÇÕES E INVESTIMENTOS DOS RECURSOS - DAIR

SEGMENTO	TIPO DE ATIVO	LIMITE RESOLUÇÃO CMN (%)	LIMITE INFERIOR (%)	ESTRATÉGIA ALVO (%)	LIMITE SUPERIOR (%)	FUNDO / PLANO CONSTITUÍDO	CARTEIRA ADMINISTRADA	IDENTIFICAÇÃO DO ATIVO	INDEXADO / ÍNDICE DE REFERÊNCIA
Disponibilidades Financeiras								4025 / 13.000.104-2 - 33 Banco Santander (Brasil) S.A.	
		Quantidade		Valor Ativo		Valor Total		% Recursos RPPS	
Mês Atual		1.0000000000				R\$ 3.964,15	R\$ 3.964,15		0,00 %
Mês Anterior		1.0000000000				R\$ 6.076,67	R\$ 6.076,67		0,00 %
AVALIAÇÃO DO DESEMPENHO E EVOLUÇÃO DAS APLICAÇÕES (Mês Atual x Mês Anterior)								COMPOSIÇÃO DA CARTEIRA (PRAZO)	
RENTABILIDADE DO ATIVO (%)	EVOLUÇÃO DA APLICAÇÃO (%)	VARIAÇÃO PATRIMONIAL	RENTABILIDADE LÍQUIDA ESTIMADA NO MÊS (%)	VARIAÇÃO PERCENTUAL DO ÍNDICE DE REFERÊNCIA (%)	CONTRIBUIÇÃO EM RELAÇÃO AO ÍNDICE DE REFERÊNCIA/ OU DESEMPENHO DO FUNDO COMO % DO ÍNDICE DE REFERÊNCIA		PRAZO MÉDIO DA CARTEIRA DE TÍTULOS DO FUNDO (EM MESES (30 DIAS) NO ÚLTIMO DIA ÚTIL DO MÊS		
6.524,00 %	6.524,00 %								
Disponibilidades Financeiras								4025 / 45.000.002-6 - 33 Banco Santander (Brasil) S.A.	
		Quantidade		Valor Ativo		Valor Total		% Recursos RPPS	
Mês Atual		1.0000000000				R\$ 197,19	R\$ 197,19		0,00 %
Mês Anterior		1.0000000000				R\$ 1.235,19	R\$ 1.235,19		0,00 %
AVALIAÇÃO DO DESEMPENHO E EVOLUÇÃO DAS APLICAÇÕES (Mês Atual x Mês Anterior)								COMPOSIÇÃO DA CARTEIRA (PRAZO)	
RENTABILIDADE DO ATIVO (%)	EVOLUÇÃO DA APLICAÇÃO (%)	VARIAÇÃO PATRIMONIAL	RENTABILIDADE LÍQUIDA ESTIMADA NO MÊS (%)	VARIAÇÃO PERCENTUAL DO ÍNDICE DE REFERÊNCIA (%)	CONTRIBUIÇÃO EM RELAÇÃO AO ÍNDICE DE REFERÊNCIA/ OU DESEMPENHO DO FUNDO COMO % DO ÍNDICE DE REFERÊNCIA		PRAZO MÉDIO DA CARTEIRA DE TÍTULOS DO FUNDO (EM MESES (30 DIAS) NO ÚLTIMO DIA ÚTIL DO MÊS		
1.596,00 %	1.596,00 %								
		Quantidade		Valor Total		% Recursos RPPS			
Subtotal por Segmento			5.0000000000			R\$ 168.422,38			31,00 %



MINISTÉRIO DA PREVIDÊNCIA SOCIAL - MPS

SECRETARIA DE POLÍTICAS DE PREVIDÊNCIA SOCIAL - SPPS

DEPARTAMENTO DOS REGIMES DE PREVIDÊNCIA NO SERVIÇO PÚBLICO - DRPSP



DEMONSTRATIVO DE APLICAÇÕES E INVESTIMENTOS DOS RECURSOS - DAIR

TOTAL DE RECURSOS DO RPPS PARA CÔMPUTO DOS LIMITES: R\$ 55.207.825,78

TOTAL GERAL DE RECURSOS DO RPPS: R\$ 55.207.825,78

META DE RENTABILIDADE DOS INVESTIMENTOS: R\$ 6,00

OBSERVAÇÕES: A meta de rendimentos é consonante com as projeções atuariais de crescimento real composta de 6%a.a. acrescido do IPCA, assim, nos posicionamos para o alcance da meta atuarial.

Documento Assinado Digitalmente por: LUZIA FRANCISCA DOS SANTOS, FRANCISCO BARRETO DE MENEZES LEITE
Acesse em: <https://etec.tce.pe.gov.br/epv/validaDoc.seam> Código do documento: 0b46005b-75a2-4c51-b5b0-d74d3a7de35d



DEMONSTRATIVO DE APLICAÇÕES E INVESTIMENTOS DOS RECURSOS - DAIR

ENTE			
DADOS DO ENTE			
Nome:	Igarassu	UF:	PE
Endereço:	PRACA DA BANDEIRA, 14	CNPJ:	10359560000190
Bairro:	CENTRO	Complemento:	
Telefone:	81354300635	CEP:	53610050
	Página Eletrônica:	E-mail:	gabinet_prefeito@igarassu.pe.gov.br
DADOS DO REPRESENTANTE LEGAL DO ENTE			
Nome:	MARIO RICARDO DE SANTOS LIMA	CPF:	24548162453
Cargo:	Prefeito	Complemento do Cargo:	
E-mail:	gabinet_prefeito@igarassu.pe.gov.br	Data de Início da Gestão:	01/01/2013
Telefone:	81354310635	Ramal:	
RPPS em Extinção:	Não		
FUNDAMENTO LEGAL			
Tipo da Norma:		Número da Norma:	
Data da Norma:		Dispositivo da Norma:	



DEMONSTRATIVO DE APLICAÇÕES E INVESTIMENTOS DOS RECURSOS - DAIR

UNIDADE GESTORA			
DADOS DA UNIDADE GESTORA			
CNPJ: 06.234.755/0001-37	Razão Social: IGAPREV - IGARASSU PREVIDENCIA		
Endereço: RUA DANTAS BARRETO, 16	Complemento:		Página Eletrônica:
Bairro: CENTRO	CEP: 53610050	E-mail: igaprev@hotmail.com	Descrição: ORGAO PUBLICO AUTONO
Telefone: 8135431190	Ramal:	Natureza Jurídica: Autarquia	
DADOS DO REPRESENTANTE LEGAL DA UNIDADE GESTORA			
CPF: 095.767.034-68	Nome: FRANCISCO BARRETO DE MENEZES LEITE		
Cargo: Gerente	Complemento do Cargo: GERENTE DE PREVIDÊNCIA	Data Início Gestão: 16/03/2017	E-mail:
Telefone:	Ramal:	Tipo de Vínculo: Servidor Efetivo	Descrição:
CERTIFICAÇÃO INSTITUCIONAL E CATEGORIA DE INVESTIDOR			
Categoria de Investidor: Investidor em Geral	Cumpre Requisitos para Atual Categoria de Investidor desde:		
Certificação			
Tipo de Certificação:	Descrição:	Validade Certificação:	
Entidade Certificadora:	Descrição:	Nível da Certificação:	
		CNPJ:	
FUNDOS / PLANOS CONSTITUÍDOS			
CNPJ	Nome	Natureza	
06234755000137	PLANO PREVIDENCIÁRIO	Civil - Previdenciário	
06234755000137	PLANO FINANCEIRO	Civil - Financeiro	
06234755000137	TAXA DE ADMINISTRAÇÃO	Reserva com recursos da Taxa de Administração	



DEMONSTRATIVO DE APLICAÇÕES E INVESTIMENTOS DOS RECURSOS - DAIR

IDENTIFICAÇÃO DO DAIR	
O RPPS não possui recursos aplicados:	Não
Finalidade do Dair:	DAIR - Encerramento do Mês
Justificativa:	
Observações:	
Posição da Carteira de investimentos em:	31/10/2017
Retificação:	Não

INFORMAÇÕES SOBRE DESENQUADRAMENTOS PASSIVOS									
Segmento	Tipo de Ativo	Ident. do Ativo	Data	Qtd. de Cotas/Ativos	Valor das Cotas/Ativos	Valor do Ativo	Total de Recursos do RPPS	Patrim. Líq. do Fundo de Invest.	% do Patrim. Líq.
Justificativa:									
Medidas Adotadas para Atendimento à Resolução do CMN:									



DEMONSTRATIVO DE APLICAÇÕES E INVESTIMENTOS DOS RECURSOS - DAIR

GOVERNANÇA

GESTÃO DE RECURSOS DO RPPS

Identificação dos Gestores

CPF:	43991564491	Nome:	EZI FRANCISCA DA SILVA PAULINO		
Tipo de Vínculo:	Servidor Efetivo	Órgão/Entidade:	IGARASSU PREVIDÊNCIA - IGAPREV		
Cargo:	Diretor	Complemento do Cargo:	ASSISTENTE ADMINISTRATIVO FINANCEIRO	Atribuição:	Gestor de Recursos do RPPS

Início da Atuação

Ato: Portaria **Data do Ato:** 16/03/2017

Fim da Atuação

Ato: Portaria **Data do Ato:**

Certificação

Tipo de Certificação:	CPA 10	Descrição:		Validade da Certificação:	17/09/2017
Entidade Certificadora:	ANBIMA	Descrição:		CNPJ:	



DEMONSTRATIVO DE APLICAÇÕES E INVESTIMENTOS DOS RECURSOS - DAIR

Identificação dos Gestores

CPF: 04564988425 **Nome:** JACQUELINE DA SILVA CAMPELO
Tipo de Vínculo: Outros **Órgão/Entidade:** IGARASSU PREVIDÊNCIA- IGAPREV
Cargo: Outros **Complemento do Cargo:** ASSESSOR DE INVESTIMENTOS **Atribuição:** Responsável pela Liquidação da Operação

Início da Atuação

Ato: Portaria **Data do Ato:** 01/01/2016

Fim da Atuação

Ato: Portaria **Data do Ato:** 05/05/2017

Certificação

Tipo de Certificação: CPA 20 **Descrição:** **Validade da Certificação:** 28/02/2019
Entidade Certificadora: ANBIMA **Descrição:** **CNPJ:**



DEMONSTRATIVO DE APLICAÇÕES E INVESTIMENTOS DOS RECURSOS - DAIR

Identificação dos Gestores

CPF: 09576703468 Nome: FRANCISCO BARRETO DE MENEZES LEITE
Tipo de Vínculo: Servidor Efetivo Órgão/Entidade: PREFEITURA MUNICIPAL DE IGARASSU/IGAPREV
Cargo: Gerente Complemento do Cargo: GERENTE DE PREVIDÊNCIA Atribuição: Proponente da Operação

Início da Atuação

Ato: Portaria Data do Ato: 16/03/2016

Fim da Atuação

Ato: Data do Ato:

Certificação

Tipo de Certificação: Descrição: Validade da Certificação:
Entidade Certificadora: Descrição: CNPJ:

Observação:



DEMONSTRATIVO DE APLICAÇÕES E INVESTIMENTOS DOS RECURSOS - DAIR

COLEGIADO DELIBERATIVO DO RPPS

Fundamento Legal de Criação do Colegiado Deliberativo do RPPS

Tipo da Norma:	Lei Complementar	Número da Norma:	23
Data da Norma:	04/04/2012	Dispositivo da Norma:	Art. 31

Composição do Colegiado Deliberativo do RPPS

CPF:	149.912.684-00	Nome:	DIOGENES COQUITA DA COSTA
Tipo de Vínculo:	Servidor Efetivo	Vínculo/Representatividade:	Ente - Poder Executivo
Atribuição:	Membro Conselho - Efetivo	Órgão/Entidade:	PREFEITURA MUNICIPAL DE IGARASSU/ SECRETARIA DE RECEITA

Início da Atuação

Ato: Portaria **Data do Ato:** 16/03/2017

Fim da Atuação

Ato: Portaria **Data do Ato:**

Certificação

Tipo de Certificação:	CPA 10	Descrição:		Validade da Certificação:	27/08/2017
Entidade Certificadora:	ANBIMA	Descrição:		CNPJ:	



DEMONSTRATIVO DE APLICAÇÕES E INVESTIMENTOS DOS RECURSOS - DAIR

COLEGIADO DELIBERATIVO DO RPPS

Fundamento Legal de Criação do Colegiado Deliberativo do RPPS

Tipo da Norma:	Lei Complementar	Número da Norma:	23
Data da Norma:	04/04/2012	Dispositivo da Norma:	Art. 31

Composição do Colegiado Deliberativo do RPPS

CPF:	546.256.704-97	Nome:	ROSILENE PEREIRA DA SILVA
Tipo de Vínculo:	Servidor Efetivo	Vínculo/Representatividade:	Servidor
Atribuição:	Membro Conselho - Efetivo	Órgão/Entidade:	SINDICATO DOS SERVIDORES PÚBLICOS MUNICIPAIS DE

Início da Atuação

Ato: Portaria **Data do Ato:** 16/03/2017

Fim da Atuação

Ato: Portaria **Data do Ato:** 16/03/2017

Certificação

Tipo de Certificação:	Descrição:	Validade da Certificação:
Entidade Certificadora:	Descrição:	CNPJ:



DEMONSTRATIVO DE APLICAÇÕES E INVESTIMENTOS DOS RECURSOS - DAIR

COLEGIADO DELIBERATIVO DO RPPS

Fundamento Legal de Criação do Colegiado Deliberativo do RPPS

Tipo da Norma:	Lei Complementar	Número da Norma:	23
Data da Norma:	04/04/2012	Dispositivo da Norma:	Art. 31

Composição do Colegiado Deliberativo do RPPS

CPF:	532.630.904-10	Nome:	JESSICA FEIJÓ RIBEIRO
Tipo de Vínculo:	Servidor Efetivo	Vínculo/Representatividade:	Ente - Poder Legislativo
Atribuição:	Membro Conselho - Efetivo	Órgão/Entidade:	PREFEITURA MUNICIPAL DE IGARASSU/CÂMARA MUNICIPAL

Início da Atuação

Ato: Portaria **Data do Ato:** 16/03/2017

Fim da Atuação

Ato: Portaria **Data do Ato:** 16/03/2017

Certificação

Tipo de Certificação:	Descrição:	Validade da Certificação:
Entidade Certificadora:	Descrição:	CNPJ:



DEMONSTRATIVO DE APLICAÇÕES E INVESTIMENTOS DOS RECURSOS - DAIR

COLEGIADO DELIBERATIVO DO RPPS

Fundamento Legal de Criação do Colegiado Deliberativo do RPPS

Tipo da Norma:	Lei Complementar	Número da Norma:	23
Data da Norma:	04/04/2012	Dispositivo da Norma:	Art. 31

Composição do Colegiado Deliberativo do RPPS

CPF:	706.713.624-53	Nome:	AUDENISE DE LIMA GONÇALVES
Tipo de Vínculo:	Servidor Efetivo	Vínculo/Representatividade:	Servidor
Atribuição:	Membro Conselho - Efetivo	Órgão/Entidade:	SINDICATO DOS SERVIDORES PÚBLICOS DE IGARASSU

Início da Atuação

Ato:	Portaria	Data do Ato:	16/03/2017
-------------	----------	---------------------	------------

Fim da Atuação

Ato:		Data do Ato:	
-------------	--	---------------------	--

Certificação

Tipo de Certificação:	Descrição:	Validade da Certificação:
Entidade Certificadora:	Descrição:	CNPJ:

Observação:



DEMONSTRATIVO DE APLICAÇÕES E INVESTIMENTOS DOS RECURSOS - DAIR

CONSELHO DE FISCALIZAÇÃO DO RPPS

Fundamento

Tipo da Norma: Lei Complementar **Número da Norma:** 23
Data da Norma: 04/04/2012 **Dispositivo da Norma:** 32

Composição do Conselho Fiscal do RPPS

CPF: 514.115.804-78 **Nome:** HELIDA LUZIA DE ARRUDA LIMA
Tipo de Vínculo: Servidor Efetivo **Vínculo/Representatividade:** Servidor **Órgão/Entidade:** SINDICATO DOS SERVIDORES PÚBLICOS MUNICIPAIS DE
Atribuição: Membro Conselho - Efetivo

Início da Atuação

Ato: Portaria **Data do Ato:** 16/03/2017

Fim da Atuação

Ato: Portaria **Data do Ato:**

Certificação

Tipo de Certificação: **Descrição:** **Validade da Certificação:**
Entidade Certificadora: **Descrição:** **CNPJ:**



DEMONSTRATIVO DE APLICAÇÕES E INVESTIMENTOS DOS RECURSOS - DAIR

CONSELHO DE FISCALIZAÇÃO DO RPPS

Fundamento

Tipo da Norma: Lei Complementar **Número da Norma:** 23
Data da Norma: 04/04/2012 **Dispositivo da Norma:** 32

Composição do Conselho Fiscal do RPPS

CPF: 771.490.504-25 **Nome:** VERUZA IVONETE LIMA DA SILVA
Tipo de Vínculo: Servidor Efetivo **Vínculo/Representatividade:** Ente - Poder Legislativo **Órgão/Entidade:** PREFEITURA MUNICIPAL DE IGARASSU/ CÂMARA MUNICIPAL
Atribuição: Membro Conselho - Efetivo

Início da Atuação

Ato: Portaria **Data do Ato:** 24/04/2016

Fim da Atuação

Ato: Portaria **Data do Ato:** 16/03/2017

Certificação

Tipo de Certificação: **Descrição:** **Validade da Certificação:**
Entidade Certificadora: **Descrição:** **CNPJ:**



DEMONSTRATIVO DE APLICAÇÕES E INVESTIMENTOS DOS RECURSOS - DAIR

CONSELHO DE FISCALIZAÇÃO DO RPPS

Fundamento

Tipo da Norma: Lei Complementar **Número da Norma:** 23
Data da Norma: 04/04/2012 **Dispositivo da Norma:** 32

Composição do Conselho Fiscal do RPPS

CPF: 223.682.564-15 **Nome:** JOSE FERNANDES P. VASCONCELOS
Tipo de Vínculo: Servidor Efetivo **Vínculo/Representatividade:** Ente - Poder Executivo **Órgão/Entidade:** PREFEITURA MUNICIPAL DE IGARASSU
Atribuição: Membro Conselho - Efetivo

Início da Atuação

Ato: Portaria **Data do Ato:** 16/03/2017

Fim da Atuação

Ato: Portaria **Data do Ato:** 16/03/2021

Certificação

Tipo de Certificação: **Descrição:** **Validade da Certificação:**
Entidade Certificadora: **Descrição:** **CNPJ:**

Observação:



DEMONSTRATIVO DE APLICAÇÕES E INVESTIMENTOS DOS RECURSOS - DAIR

COMITÊ DE INVESTIMENTOS DO RPPS

Fundamento Legal de

Tipo da Norma: Portaria **Número da Norma:** 436
Data da Norma: 05/05/2017 **Dispositivo da Norma:** 3 ART

Composição do Comitê de Investimentos do

CPF: 149.912.684-00 **Nome:** DIOGENES COQUITA DA COSTA
Tipo de Vínculo: Servidor Efetivo **Vínculo/Representatividade:** Ente - Poder Executivo **Órgão/Entidade:** REPRESENTANTE DO CONSELHO DELIBERATIVO
Atribuição: Membro do Comitê de Investimentos - Efetivo

Início da Atuação

Ato: Portaria **Data do Ato:** 05/05/2017

Fim da Atuação

Ato: Portaria **Data do Ato:** 05/05/2017

Certificação

Tipo de Certificação: CPA 10 **Descrição:** **Validade da Certificação:** 28/08/2017
Entidade Certificadora: ANBIMA **Descrição:** **CNPJ:**



DEMONSTRATIVO DE APLICAÇÕES E INVESTIMENTOS DOS RECURSOS - DAIR

COMITÊ DE INVESTIMENTOS DO RPPS

Fundamento Legal de

Tipo da Norma: Portaria **Número da Norma:** 436
Data da Norma: 05/05/2017 **Dispositivo da Norma:** 3 ART

Composição do Comitê de Investimentos do

CPF: 045.649.884-25 **Nome:** JACQUELINE DA SILVA CAMPELO
Tipo de Vínculo: Outros **Vínculo/Representatividade:** Servidor **Órgão/Entidade:** IGARASSU PREVIDENCIA - IGAPREV
Atribuição: Membro do Comitê de Investimentos - Efetivo

Início da Atuação

Ato: Portaria **Data do Ato:** 05/05/2017

Fim da Atuação

Ato: Portaria **Data do Ato:** 05/05/2017

Certificação

Tipo de Certificação: CPA 20 **Descrição:** **Validade da Certificação:** 28/02/2019
Entidade Certificadora: ANBIMA **Descrição:** **CNPJ:**



DEMONSTRATIVO DE APLICAÇÕES E INVESTIMENTOS DOS RECURSOS - DAIR

COMITÊ DE INVESTIMENTOS DO RPPS

Fundamento Legal de

Tipo da Norma:	Portaria	Número da Norma:	436
Data da Norma:	05/05/2017	Dispositivo da Norma:	3 ART

Composição do Comitê de Investimentos do

CPF:	095.767.034-68	Nome:	FRANCISCO BARRETO DE MENEZES LEITE
Tipo de Vínculo:	Servidor Efetivo	Vínculo/Representatividade:	Servidor
Atribuição:	Membro do Comitê de Investimentos - Efetivo	Órgão/Entidade:	IGARASSU PREVIDÊNCIA-IGAPREV

Início da Atuação

Ato:	Portaria	Data do Ato:	05/05/2017
-------------	----------	---------------------	------------

Fim da Atuação

Ato:	Portaria	Data do Ato:	
-------------	----------	---------------------	--

Certificação

Tipo de Certificação:	Descrição:	Validade da Certificação:
Entidade Certificadora:	Descrição:	CNPJ:



DEMONSTRATIVO DE APLICAÇÕES E INVESTIMENTOS DOS RECURSOS - DAIR

COMITÊ DE INVESTIMENTOS DO RPPS

Fundamento Legal de

Tipo da Norma:	Portaria	Número da Norma:	436
Data da Norma:	05/05/2017	Dispositivo da Norma:	3 ART

Composição do Comitê de Investimentos do

CPF:	439.915.644-91	Nome:	EZI FRANCISCA DA SILVA PAULINO
Tipo de Vínculo:	Servidor Efetivo	Vínculo/Representatividade:	Servidor
Atribuição:	Membro do Comitê de Investimentos - Efetivo	Órgão/Entidade:	IGARASSU PREVIDÊNCIA - IGAPREV

Início da Atuação

Ato:	Portaria	Data do Ato:	05/05/2017
-------------	----------	---------------------	------------

Fim da Atuação

Ato:	Portaria	Data do Ato:	
-------------	----------	---------------------	--

Certificação

Tipo de Certificação:	CPA 10	Descrição:		Validade da Certificação:	17/09/2017
Entidade Certificadora:	ANBIMA	Descrição:		CNPJ:	



DEMONSTRATIVO DE APLICAÇÕES E INVESTIMENTOS DOS RECURSOS - DAIR

COMITÊ DE INVESTIMENTOS DO RPPS

Fundamento Legal de

Tipo da Norma:	Portaria	Número da Norma:	436
Data da Norma:	05/05/2017	Dispositivo da Norma:	3 ART

Composição do Comitê de Investimentos do

CPF:	223.682.564-15	Nome:	JOSE FERNANDES P. VASCONCELOS
Tipo de Vínculo:	Servidor Efetivo	Vínculo/Representatividade:	Ente - Poder Executivo
Atribuição:	Membro do Comitê de Investimentos - Efetivo	Órgão/Entidade:	PREFEITURA MUNICIPAL DE IGARASSU/SECRETARIA DA RECEITA

Início da Atuação

Ato:	Portaria	Data do Ato:	05/05/2017
-------------	----------	---------------------	------------

Fim da Atuação

Ato:		Data do Ato:	
-------------	--	---------------------	--

Certificação

Tipo de Certificação:	Descrição:	Validade da Certificação:
Entidade Certificadora:	Descrição:	CNPJ:



DEMONSTRATIVO DE APLICAÇÕES E INVESTIMENTOS DOS RECURSOS - DAIR

COMITÊ DE INVESTIMENTOS DO RPPS

Fundamento Legal de

Tipo da Norma:	Portaria	Número da Norma:	436
Data da Norma:	05/05/2017	Dispositivo da Norma:	3 ART

Composição do Comitê de Investimentos do

CPF:	514.115.804-78	Nome:	HELIDA LUZIA DE ARRUDA LIMA
Tipo de Vínculo:	Servidor Efetivo	Vínculo/Representatividade:	Servidor
Atribuição:	Membro do Comitê de Investimentos - Efetivo	Órgão/Entidade:	REPRESENTANTE DO CONSELHO FISCAL/SINDICATO

Início da Atuação

Ato:	Portaria	Data do Ato:	05/05/2017
-------------	----------	---------------------	------------

Fim da Atuação

Ato:		Data do Ato:	
-------------	--	---------------------	--

Certificação

Tipo de Certificação:		Descrição:		Validade da Certificação:	
Entidade Certificadora:		Descrição:		CNPJ:	

Observação:



MINISTÉRIO DA PREVIDÊNCIA SOCIAL - MPS

SECRETARIA DE POLÍTICAS DE PREVIDÊNCIA SOCIAL - SPPS

DEPARTAMENTO DOS REGIMES DE PREVIDÊNCIA NO SERVIÇO PÚBLICO - DRPSP



Documento Assinado Digitalmente por: LUZIA FRANCISCA DOS SANTOS, FRANCISCO BARRETO DE MENEZES LEITE
Acesse em: <https://etce.tce.pe.gov.br/epj/vtdtdtdDec-seem-Código-de-documento: 0b46005b-75a2-4c51-b5b0-d74d3a7de35d>

DEMONSTRATIVO DE APLICAÇÕES E INVESTIMENTOS DOS RECURSOS - DAIR

FORMA DE GESTÃO E ACESSORAMENTO

Forma de Gestão dos Recursos do RPPS: Própria

Contratação objetivando a prestação de serviços de consultoria: Não

Informações do contrato vigente

Nenhum registro informado.

Observação:



DEMONSTRATIVO DE APLICAÇÕES E INVESTIMENTOS DOS RECURSOS - DAIR

REGISTRO DE ATAS

Órgão: Comitê de Investimentos do RPPS Data da Reunião: 30/10/2017 Local da Reunião: SEDE DO IGAPREV

Principais Deliberações e Assuntos Tratados: O Comitê de Investimento no uso de suas atribuições analisou relatórios sobre as aplicações de recursos e investimentos acumulados e desempenho do mês de setembro optando pela manutenção da posição da carteira, porém mantendo perspectiva de encurtamento e balanceamento conforme indicadores do mercado doméstico. Contudo, apesar dos riscos inerentes ao cenário político, mantemos a análise de recuperação da economia, queda na inflação e manutenção do de cortes da taxa de juros básicos da economia. É o que temos a relatar.

Acompanhamento das aplicações e investimentos dos recursos do RPPS

Avaliação do Desempenho das Aplicações Efetuadas por Entidade Autorizada e Credenciada

Data do Relatório:

Principais Aspectos Observados:

Relatórios sobre a rentabilidade, os riscos das diversas modalidades de operações realizadas nas aplicações dos recursos do RPPS e a aderência à atual política anual de investimentos

Data do Relatório:

Principais Aspectos Observados:

Compatibilidade das aplicações e investimentos dos recursos do RPPS com as obrigações presentes e futuras do RPPS

Data do Relatório:

Principais Aspectos Observados:



MINISTÉRIO DA PREVIDÊNCIA SOCIAL - MPS

SECRETARIA DE POLÍTICAS DE PREVIDÊNCIA SOCIAL - SPPS

DEPARTAMENTO DOS REGIMES DE PREVIDÊNCIA NO SERVIÇO PÚBLICO - DRPSP



Documento Assinado Digitalmente por: LUZIA FRANCISCA DOS SANTOS, FRANCISCO BARRETO DE MENEZES LEITE
Acesse em: <https://etec.tcef-pe.gov.br/ep/v/validarDoc.spx?uri=Cópi%20do%20documento:0b46005b-75a2-4c51-b5b0-d74d3a7de35d>

DEMONSTRATIVO DE APLICAÇÕES E INVESTIMENTOS DOS RECURSOS - DAIR

REGISTRO DE ATAS

Outros Relatórios

Data do Relatório:

Principais Aspectos Observados:

Observações:



DEMONSTRATIVO DE APLICAÇÕES E INVESTIMENTOS DOS RECURSOS - DAIR

CREENCIAMENTO

INSTITUICOES CREDENCIADAS/CADASTRADAS

Identificação do Termo de Análise de

CNPJ:	10231177000152	Razão Social:	SANTANDER BRASIL GESTÃO DE RECURSOS LTDA		
Tipo de Instituição:	Gestor de Fundo de Investimento	Descrição:	ATUALIZAÇÕES CADASTRAS		
Número do Termo de Análise de Credenciamento/Cadastramento:	C0117004	Data do Termo de Análise de Credenciamento/Cadastramento:	12/06/2017		
Número/Identificação do Processo Administrativo:	1/2017				

Resumo da Conclusão da

Verificação de informações sobre conduta nas operações realizadas no mercado financeiro e restrições que desaconselhem um relacionamento seguro:

A verificação sobre a conduta e restrições realizadas no site da Comissão de Valores Mobiliários(CVM) e Banco Central(BACEN) não apresentou restrições relevantes que impliquem em risco para instituição.

Regularidade Fiscal e Previdenciária:

A verificação dos documentos apresentados pela instituição atestam a regularidade fiscal e previdenciária.



MINISTÉRIO DA PREVIDÊNCIA SOCIAL - MPS

SECRETARIA DE POLÍTICAS DE PREVIDÊNCIA SOCIAL - SPPS

DEPARTAMENTO DOS REGIMES DE PREVIDÊNCIA NO SERVIÇO PÚBLICO - DRPSP



Documento Assinado Digitalmente por: LUZIA FRANCISCA DOS SANTOS, FRANCISCO BARRETO DE MENEZES LEITE
Acesse em: <https://stc.itec.pe.gov.br/epv/validaDoc.seam> Código do documento: 0b46005b-75a2-4c51-b5b0-d74d3af7e35d

DEMONSTRATIVO DE APLICAÇÕES E INVESTIMENTOS DOS RECURSOS - DAIR

INSTITUIÇÕES CREDENCIADAS/CADASTRADAS

Resumo da Conclusão da

Estrutura da Instituição:

SANTANDER BRASIL GESTÃO DE RECURSOS LTDA, é uma gestora global especializada na gestão de Fundos de Investimento e Carteiras Administradas, com 50% de participação do BANCO SANTANDER E 50% da Warburg Pincus e General Atlantic. Conforme mencionado, o BANCO SANTANDER chegou a um acordo com a Warbug Pincus e General Atlantic para a aquisição dos 50% de participação destes clientes na SAM, o que fará com que a SAM volte a ser de 100% de propriedade do GRUPO SANTANDER - sujeito a aprovações regulatórias.

Segregação das Atividades:

SANTANDER BRASIL GESTÃO DE RECURSOS LTDA é a instituição responsável pela gestão dos fundos e o Banco Santander S/A pela administração. A Custódia é realizada pela SANTANDER SECURITIES SERVICES BRASIL DTVM S/A (também empresa do Grupo SANTANDER). O BANCO SANTANDER possui um departamento jurídico para atendimento das demandas do Administrador, sendo que a SANTANDER BRASIL GESTÃO DE RECURSOS também possui departamento Jurídico próprio. Os princípios do "chinese wall" são fielmente respeitados através da separação física, jurídica, gerencial e com definições de políticas de sigilo que visam evitar a circulação de informações entre as diversas áreas/empresas do Grupo, especialmente entre as atividades do banco comercial, de investimento e Asset Management.



MINISTÉRIO DA PREVIDÊNCIA SOCIAL - MPS

SECRETARIA DE POLÍTICAS DE PREVIDÊNCIA SOCIAL - SPPS

DEPARTAMENTO DOS REGIMES DE PREVIDÊNCIA NO SERVIÇO PÚBLICO - DRPSP



Documento Assinado Digitalmente por: LUZIA FRANCISCA DOS SANTOS, FRANCISCO BARRETO DE MENEZES LEITE
Acesse em: <https://etecfpe.gov.br/epv/validaDoc.seam> Código do documento: 0b46005b-75a2-4c51-b5b0-d74d3a7a7de35d

DEMONSTRATIVO DE APLICAÇÕES E INVESTIMENTOS DOS RECURSOS - DAIR

INSTITUICOES CREDENCIADAS/CADASTRADAS

Resumo da Conclusão da

Qualificação do corpo técnico:

Foi averiguado que o corpo técnico possui excelente qualificação técnica e experiência profissional no mercado que pode ser atestada por meio dos questionários DueDiligence e outras informações apresentados pela instituição.

Histórico e experiência de atuação:

Em 1998, após a aquisição do Banco Noroeste, o Banco Santander Brasil constituiu a Santander Brasil Asset Management, com a finalidade exclusiva de gestão de recursos de terceiros. Durante o ano de 2000, o volume do patrimônio administrado pela Asset aumentou consideravelmente em consequência da compra do Conglomerado Financeiro Meridional (Banco Meridional S.A. e Banco Bozano, Simonsen S.A.). Em 2001, após a aquisição do Banco do Estado de São Paulo S.A. – Banespa S.A., a Santander Brasil Asset Management passou a incorporar à sua estrutura os fundos do Banco do Estado de São Paulo S.A. – Banespa S.A. e, em 2004, passou a se chamar Santander Banespa Asset Management Ltda. Essas aquisições resultaram em uma empresa capaz de oferecer, de forma segura, transparente e eficiente, produtos inovadores, abrangendo os mais diversos segmentos comerciais, como Varejo (Pessoa Física e Business), Private Banking, Corporate, Empresas, Global Banking, Distribuidores, Institucional, Governos e Instituições. No final de 2006, a organização recebeu a autorização do Banco Central do Brasil para atuar especificamente como uma sociedade Distribuidora de Títulos e Valores Mobiliários (DTVM), tendo sua denominação alterada para Santander Asset Management Distribuidora de Títulos e Valores Mobiliários Ltda. Com a aquisição do Banco ABN Amro Real em 2007, a Santander Asset Management consolidou sua posição com a da ABN AMRO Asset Management DTVM S.A., iniciada em 1993. Em maio de 2013, foi assinado um acordo entre o Banco Santander e afiliadas das empresas líderes de private equity Warburg Pincus e General Atlantic, que definiu que o Grupo Santander detinha 50% de uma holding que integrava 11 gestoras de fundos em diferentes países onde opera, enquanto Warburg Pincus e General Atlantic ficaram com o restante da sociedade. O Banco Santander chegou a um acordo com a Warburg Pincus e General Atlantic para a aquisição dos 50% de participação destes na SAM, a SAM voltará 100% p/Santander.



DEMONSTRATIVO DE APLICAÇÕES E INVESTIMENTOS DOS RECURSOS - DAIR

INSTITUICOES CREDENCIADAS/CADASTRADAS

Resumo da Conclusão da

Principais categorias de ativos e fundos:

Segundo a instituição as categorias de fundo geridos são Curto Prazo e Referenciado , Cambial, Renda Fixa, Multimercado , Dívida Externa, Ações, FIDC, FIP, FIEE; FII; Fundo de Índice (ETF) e outros.

Volume de recursos sob administração/gestão:



DEMONSTRATIVO DE APLICAÇÕES E INVESTIMENTOS DOS RECURSOS - DAIR

INSTITUIÇÕES CREDENCIADAS/CADASTRADAS

Resumo da Conclusão da

Avaliação da rentabilidade dos fundos sob sua administração/ gestão:

Os fundos sob gestão/administração a instituição possui boa aderência aos benchmarks, liquidez, performance e risco compatível com outras instituições do mercado e instituições credenciadas.

Avaliação dos riscos assumidos pelos fundos sob sua administração/ gestão:

Os fundos sob gestão/administração a instituição possui boa aderência aos benchmarks, liquidez, performance e risco compatível com outras instituições do mercado e instituições credenciadas.



MINISTÉRIO DA PREVIDÊNCIA SOCIAL - MPS

SECRETARIA DE POLÍTICAS DE PREVIDÊNCIA SOCIAL - SPPS

DEPARTAMENTO DOS REGIMES DE PREVIDÊNCIA NO SERVIÇO PÚBLICO - DRPSP



Documento Assinado Digitalmente por: LUZIA FRANCISCA DOS SANTOS, FRANCISCO BARRETO DE MENEZES LEITE
Acesse em: <https://etec.tce.pe.gov.br/epv/validaDoc.seam> Código do documento: 0b46005b-75a2-4c51-b5b0-d74d3a7de35d

DEMONSTRATIVO DE APLICAÇÕES E INVESTIMENTOS DOS RECURSOS - DAIR

INSTITUIÇÕES CREDENCIADAS/CADASTRADAS

Resumo da Conclusão da Análise

Critérios de análise pré-estabelecidos pelo ente federativo para credenciamento ou alocação de recursos do RPPS:

Os critérios de análise constam em Portaria disponibilizadas no portal institucional e em consonância com as normas vigentes.

Outros critérios:

Análise dos Documentos apresentados: Atos constitutivos, Documentos Fiscais, Documentos técnicos e Documentos Econômicos - financeiros.
Relevância no mercado financeiro nacional.



DEMONSTRATIVO DE APLICAÇÕES E INVESTIMENTOS DOS RECURSOS - DAIR

INSTITUICOES CREDENCIADAS/CADASTRADAS

Identificação do Termo de Análise de

CNPJ:	90400888000142	Razão Social:	BANCO SANTANDER (BRASIL) S.A.		
Tipo de Instituição:	Administrador de Fundo de Investimento	Descrição:	atualizações cadastrais		
Número do Termo de Análise de Credenciamento/Cadastramento:	C0117003	Data do Termo de Análise de Credenciamento/Cadastramento:	12/06/2017		
Número/Identificação do Processo Administrativo:	1/2017				

Resumo da Conclusão da

Verificação de informações sobre conduta nas operações realizadas no mercado financeiro e restrições que desaconselhem um relacionamento seguro:

A verificação sobre a conduta e restrições realizadas no site da Comissão de Valores Mobiliários(CVM) e Banco Central(BACEN) não apresentou restrições relevantes que impliquem em risco para instituição.

Regularidade Fiscal e Previdenciária:

A verificação dos documentos apresentados pela instituição atestam a regularidade fiscal e previdenciária.



MINISTÉRIO DA PREVIDÊNCIA SOCIAL - MPS

SECRETARIA DE POLÍTICAS DE PREVIDÊNCIA SOCIAL - SPPS

DEPARTAMENTO DOS REGIMES DE PREVIDÊNCIA NO SERVIÇO PÚBLICO - DRPSP



Documento Assinado Digitalmente por: LUZIA FRANCISCA DOS SANTOS, FRANCISCO BARRETO DE MENEZES LEITE
Acesse em: <https://stc.itec.pe.gov.br/epv/validaDoc.seam> Código do documento: 0b46005b-75a2-4c51-b5b0-d74d3af7e35d

DEMONSTRATIVO DE APLICAÇÕES E INVESTIMENTOS DOS RECURSOS - DAIR

INSTITUIÇÕES CREDENCIADAS/CADASTRADAS

Resumo da Conclusão da

Estrutura da Instituição:

O Banco Santander (Brasil) S.A. pertence ao Grupo Santander, com sede na Espanha, sendo o Terceiro maior banco privado do Brasil. Possui R\$ 661 bilhões em ativos totais, uma carteira de mais de 34 milhões de clientes e uma rede composta por 2.255 agências, 1.153 postos de atendimento. Além disso, marcam presença no mercado de capitais mercado de capitais, com ações ordinárias, ações preferenciais na BM&FBovespa e negociam na Bolsa de Nova York. Possui foco no mercado de varejo, mas é um banco que também atua no Mercado de Atacado e Gestão de Recursos de Terceiros.

Segregação das Atividades:

SANTANDER BRASIL GESTÃO DE RECURSOS LTDA é a instituição responsável pela gestão dos fundos e o Banco Santander S/A pela administração. A Custódia é realizada pela SANTANDER SECURITIES SERVICES BRASIL DTVM S/A (também empresa do Grupo SANTANDER). O BANCO SANTANDER possui um departamento jurídico para atendimento das demandas do Administrador, sendo que a SANTANDER BRASIL GESTÃO DE RECURSOS também possui departamento Jurídico próprio. Os princípios do "chinese wall" são fielmente respeitados através da separação física, jurídica, gerencial e com definições de políticas de sigilo que visam evitar a circulação de informações entre as diversas áreas/empresas do Grupo, especialmente entre as atividades do banco comercial, de investimento e Asset Management.



MINISTÉRIO DA PREVIDÊNCIA SOCIAL - MPS

SECRETARIA DE POLÍTICAS DE PREVIDÊNCIA SOCIAL - SPPS

DEPARTAMENTO DOS REGIMES DE PREVIDÊNCIA NO SERVIÇO PÚBLICO - DRPSP



Documento Assinado Digitalmente por: LUZIA FRANCISCA DOS SANTOS, FRANCISCO BARRETO DE MENEZES LEITE
Acesse em: <https://stc.ite.pe.gov.br/epv/validaDoc.seam> Código do documento: 0b46005b-75a2-4c51-b5b0-d74d3a7de35d

DEMONSTRATIVO DE APLICAÇÕES E INVESTIMENTOS DOS RECURSOS - DAIR

INSTITUIÇÕES CREDENCIADAS/CADASTRADAS

Resumo da Conclusão da

Qualificação do corpo técnico:

Foi averiguado que o corpo técnico possui excelente qualificação técnica e experiência profissional no mercado que pode ser atestada por meio dos questionários DueDiligence e outras informações apresentados pela instituição.

Histórico e experiência de atuação:

O Santander chegou ao Brasil em 1970, com a abertura de um escritório de representação. Em 1997, anunciou a aquisição do Banco Geral do Comércio por R\$ 340 milhões, iniciando um processo de forte crescimento dos negócios no País. E, no ano seguinte, adquiriu o Banco Noroeste S.A. O ano de 2000 foi um dos mais importantes da história do banco no Brasil, com dois grandes negócios. Em janeiro, comprou o Conglomerado Meridional, formado pelos bancos Meridional e Bozano Simonsen, e, em novembro, fez sua maior aquisição na época, ao vencer o leilão de privatização do Banco do Estado de São Paulo S.A. (Banespa), com uma oferta de mais de R\$ 7,5 bilhões. Sete anos depois, o banco participou da maior operação do setor financeiro mundial: a compra, por 71 bilhões de Euros, do banco holandês ABN AMRO pelo consórcio formado pelo Santander e pelos bancos Fortis e RBS. Com isso, o Santander assumiu os bancos Antonvenetta, da Itália (vendido meses depois) e Real. A aquisição do Real representou um salto estratégico nas operações do Santander na América Latina.



MINISTÉRIO DA PREVIDÊNCIA SOCIAL - MPS

SECRETARIA DE POLÍTICAS DE PREVIDÊNCIA SOCIAL - SPPS

DEPARTAMENTO DOS REGIMES DE PREVIDÊNCIA NO SERVIÇO PÚBLICO - DRPSP



Documento Assinado Digitalmente por: LUZIA FRANCISCA DOS SANTOS, FRANCISCO BARRETO DE MENEZES LEITE
Acesse em: <https://etec.ree.pe.gov.br/epv/validaDoc.seam> Código do documento: 0b46005b-75a2-4c51-b5b0-d74d3a7de35d

DEMONSTRATIVO DE APLICAÇÕES E INVESTIMENTOS DOS RECURSOS - DAIR

INSTITUICOES CREDENCIADAS/CADASTRADAS

Resumo da Conclusão da

Principais categorias de ativos e fundos:

Segundo a instituição as categorias de fundo geridos são Curto Prazo e Referenciado , Cambial, Renda Fixa, Multimercado , Dívida Externa, Ações, FIDC, FIP, FIEE; FII; Fundo de Índice (ETF) e outros.

Volume de recursos sob administração/gestão:



DEMONSTRATIVO DE APLICAÇÕES E INVESTIMENTOS DOS RECURSOS - DAIR

INSTITUIÇÕES CREDENCIADAS/CADASTRADAS

Resumo da Conclusão da

Avaliação da rentabilidade dos fundos sob sua administração/ gestão:

Os fundos sob gestão/administração a instituição possui boa aderência aos benchmarks, liquidez, performance e risco compatível com outras instituições do mercado e instituições credenciadas.

Avaliação dos riscos assumidos pelos fundos sob sua administração/ gestão:

A instituição controla, monitora e mitiga as exposições aos riscos de crédito, mercado e liquidez atendendo às regulamentações internas e externas, bem como, executa ações corretivas e preventivas no que diz respeito a sua atuação no mercado financeiro.



DEMONSTRATIVO DE APLICAÇÕES E INVESTIMENTOS DOS RECURSOS - DAIR

INSTITUIÇÕES CREDENCIADAS/CADASTRADAS

Resumo da Conclusão da Análise

Critérios de análise pré-estabelecidos pelo ente federativo para credenciamento ou alocação de recursos do RPPS:

Os critérios de análise constam em Portaria disponibilizadas no portal institucional e em consonância com as normas vigentes.

Outros critérios:

Análise dos Documentos apresentados: Atos constitutivos, Documentos Fiscais, Documentos técnicos e Documentos Econômicos - financeiros.
Relevância no mercado financeiro nacional.



DEMONSTRATIVO DE APLICAÇÕES E INVESTIMENTOS DOS RECURSOS - DAIR

INSTITUICOES CREDENCIADAS/CADASTRADAS

Identificação do Termo de Análise de

CNPJ:	30822936000169	Razão Social:	BB GESTÃO DE RECURSOS DTVM S.A.
Tipo de Instituição:	Administrador de Fundo de Investimento	Descrição:	ATUALIZAÇÕES CADASTRAIS
Número do Termo de Análise de Credenciamento/Cadastramento:	C0117002	Data do Termo de Análise de Credenciamento/Cadastramento:	12/06/2017
Número/Identificação do Processo Administrativo:	1/2017		

Resumo da Conclusão da

Verificação de informações sobre conduta nas operações realizadas no mercado financeiro e restrições que desaconselhem um relacionamento seguro:

A verificação sobre a conduta e restrições realizadas no site da Comissão de Valores Mobiliários(CVM) e Banco Central(BACEN) não apresentou restrições relevantes que impliquem em risco para instituição.

Regularidade Fiscal e Previdenciária:

A verificação dos documentos apresentados pela instituição atestam a regularidade fiscal e previdenciária.



MINISTÉRIO DA PREVIDÊNCIA SOCIAL - MPS

SECRETARIA DE POLÍTICAS DE PREVIDÊNCIA SOCIAL - SPPS

DEPARTAMENTO DOS REGIMES DE PREVIDÊNCIA NO SERVIÇO PÚBLICO - DRPSP



DEMONSTRATIVO DE APLICAÇÕES E INVESTIMENTOS DOS RECURSOS - DAIR

INSTITUIÇÕES CREDENCIADAS/CADASTRADAS

Resumo da Conclusão da

Estrutura da Instituição:

A BB Gestão de Recursos Distribuidora de Títulos e Valores Mobiliários S.A. (BB DTVM S.A.), subsidiária integral do Banco do Brasil S.A., possui autonomia administrativa e estrutura própria de desvinculada ao Banco do Brasil. Assim, possui Conselho de Administração próprio e sua Diretoria Executiva é composta por um Diretor-Presidente e três Diretores Executivos. Possui, ainda, Conselho Fiscal para assegurar a fiscalização dos atos de gestão e o modelo de administração é baseada em decisão colegiada em todos os níveis. Assim, contam com 298 profissionais, dos quais 118 estão envolvidos diretamente nas atividades de gestão de investimentos.

Segregação das Atividades:

Documento Assinado Digitalmente por: LUZIA FRANCISCA DOS SANTOS, FRANCISCO BARRETO DE MENEZES LEITE
Acesse em: <https://etec.tee.pe.gov.br/epv/validaDoc.seam> Código do documento: 0b46005b-75a2-4c51-b5b0-d74d3af7de35d



MINISTÉRIO DA PREVIDÊNCIA SOCIAL - MPS

SECRETARIA DE POLÍTICAS DE PREVIDÊNCIA SOCIAL - SPPS

DEPARTAMENTO DOS REGIMES DE PREVIDÊNCIA NO SERVIÇO PÚBLICO - DRPSP



Documento Assinado Digitalmente por: LUZIA FRANCISCA DOS SANTOS, FRANCISCO BARRETO DE MENEZES LEITE
Acesse em: <https://etec.tce.pe.gov.br/epv/validaDoc.seam> Código do documento: 0b46005b-75a2-4c51-b5b0-d74d3a7de35d

DEMONSTRATIVO DE APLICAÇÕES E INVESTIMENTOS DOS RECURSOS - DAIR

INSTITUIÇÕES CREDENCIADAS/CADASTRADAS

Resumo da Conclusão da

Qualificação do corpo técnico:

Foi averiguado que o corpo técnico possui excelente qualificação técnica e experiência profissional no mercado que pode ser atestada por meio dos questionários DueDiligence e outras informações apresentados pela instituição.

Histórico e experiência de atuação:

A Gestão de Recursos DTVM S.A., fundada em 1986, atua no mercado financeiro na estruturação, instituição, administração e gestão de fundos, carteiras e clubes de investimentos. Desde 1994 destaca-se como líder nacional na indústria de Administração e Gestão de Fundos de Investimentos em termos de volume de recursos e possui elevado padrão de qualidade processos atestado por certificações de abrangência nacional e internacional.



MINISTÉRIO DA PREVIDÊNCIA SOCIAL - MPS

SECRETARIA DE POLÍTICAS DE PREVIDÊNCIA SOCIAL - SPPS

DEPARTAMENTO DOS REGIMES DE PREVIDÊNCIA NO SERVIÇO PÚBLICO - DRPSP



Documento Assinado Digitalmente por: LUZIA FRANCISCA DOS SANTOS, FRANCISCO BARRETO DE MENEZES LEITE
Acesse em: <https://etec.rrc.pe.gov.br/epv/validaDoc.seam> Código do documento: 0b46005b-75a2-4c51-b5b0-d74d3a7de35d

DEMONSTRATIVO DE APLICAÇÕES E INVESTIMENTOS DOS RECURSOS - DAIR

INSTITUICOES CREDENCIADAS/CADASTRADAS

Resumo da Conclusão da

Principais categorias de ativos e fundos:

A instituição possui um portfólio diversificado composto de fundos Abertos e fechados, Renda Fixa, Curto Prazo, Referenciados DI, Cambiais, Multimercados, Dívida Externa, Ações, Offshore, fundos exclusivos, fundos de previdência e outros.

Volume de recursos sob administração/gestão:



DEMONSTRATIVO DE APLICAÇÕES E INVESTIMENTOS DOS RECURSOS - DAIR

INSTITUIÇÕES CREDENCIADAS/CADASTRADAS

Resumo da Conclusão da

Avaliação da rentabilidade dos fundos sob sua administração/ gestão:

Os fundos sob gestão/administração a instituição possui boa aderência aos benchmarks, liquidez, performance e risco compatível com outras instituições do mercado e instituições credenciadas.

Avaliação dos riscos assumidos pelos fundos sob sua administração/ gestão:

A instituição controla, monitora e mitiga as exposições aos riscos de crédito, mercado e liquidez atendendo às regulamentações internas e externas, bem como, executa ações corretivas e preventivas no que diz respeito a sua atuação no mercado financeiro.



DEMONSTRATIVO DE APLICAÇÕES E INVESTIMENTOS DOS RECURSOS - DAIR

INSTITUIÇÕES CREDENCIADAS/CADASTRADAS

Resumo da Conclusão da Análise

Critérios de análise pré-estabelecidos pelo ente federativo para credenciamento ou alocação de recursos do RPPS:

Os critérios de análise constam em Portaria disponibilizadas no portal institucional e em consonância com as normas vigentes.

Outros critérios:

Análise dos Documentos apresentados: Atos constitutivos, Documentos Fiscais, Documentos técnicos e Documentos Econômicos - financeiros.
Relevância no mercado financeiro nacional.



DEMONSTRATIVO DE APLICAÇÕES E INVESTIMENTOS DOS RECURSOS - DAIR

INSTITUICOES CREDENCIADAS/CADASTRADAS

Identificação do Termo de Análise de

CNPJ:	00360305000104	Razão Social:	CAIXA ECONÔMICA FEDERAL
Tipo de Instituição:	Administrador de Fundo de Investimento	Descrição:	ATUALIZAÇÕES CADASTRAIS
Número do Termo de Análise de Credenciamento/Cadastramento:	C0117005	Data do Termo de Análise de Credenciamento/Cadastramento:	12/06/2017
Número/Identificação do Processo Administrativo:	1/2017		

Resumo da Conclusão da

Verificação de informações sobre conduta nas operações realizadas no mercado financeiro e restrições que desaconselhem um relacionamento seguro:

A verificação sobre a conduta e restrições realizadas no site da Comissão de Valores Mobiliários(CVM) e Banco Central(BACEN) não apresentou restrições relevantes que impliquem em risco para instituição.

Regularidade Fiscal e Previdenciária:

A verificação dos documentos apresentados pela instituição atestam a regularidade fiscal e previdenciária.



MINISTÉRIO DA PREVIDÊNCIA SOCIAL - MPS

SECRETARIA DE POLÍTICAS DE PREVIDÊNCIA SOCIAL - SPPS

DEPARTAMENTO DOS REGIMES DE PREVIDÊNCIA NO SERVIÇO PÚBLICO - DRPSP



Documento Assinado Digitalmente por: LUZIA FRANCISCA DOS SANTOS, FRANCISCO BARRETO DE MENEZES LEITE
Acesse em: <https://stc.itec.pe.gov.br/epy/validaDoc.seam> Código do documento: 0b46005b-75a2-4c51-b5b0-d74d3af7de35d

DEMONSTRATIVO DE APLICAÇÕES E INVESTIMENTOS DOS RECURSOS - DAIR

INSTITUIÇÕES CREDENCIADAS/CADASTRADAS

Resumo da Conclusão da

Estrutura da Instituição:

A gestão de recursos de terceiros é efetuada pela VITER que está estruturada como uma vice-presidência da CAIXA, dispondo de uma Diretoria Executiva, uma Superintendência responsável desenvolvimento e manutenção de produtos para ativos de terceiros, administração fiduciária, monitoramento estratégico do mercado e pelo suporte ao relacionamento com clientes institucionais e grandes empresas e estrutura de governança própria por meio de órgãos colegiados e deliberativos

Segregação das Atividades:

A instituição segrega suas atividades estabelecendo a Viter como vice – previdência separada e não integrante do Conselho Diretor da CAIXA. Assim, procura mitigar eventuais situações de conflito de interesse por meio de estruturas de governança separada e comitês independente para a gestão dos recursos de terceiros.



MINISTÉRIO DA PREVIDÊNCIA SOCIAL - MPS

SECRETARIA DE POLÍTICAS DE PREVIDÊNCIA SOCIAL - SPPS

DEPARTAMENTO DOS REGIMES DE PREVIDÊNCIA NO SERVIÇO PÚBLICO - DRPSP



Documento Assinado Digitalmente por: LUZIA FRANCISCA DOS SANTOS, FRANCISCO BARRETO DE MENEZES LEITE
Acesse em: <https://etec.itec.pe.gov.br/epv/validaDoc.seam> Código do documento: 0b46005b-75a2-4c51-b5b0-d74d3a7a7de35d

DEMONSTRATIVO DE APLICAÇÕES E INVESTIMENTOS DOS RECURSOS - DAIR

INSTITUICOES CREDENCIADAS/CADASTRADAS

Resumo da Conclusão da

Qualificação do corpo técnico:

Foi averiguado que o corpo técnico possui excelente qualificação técnica e experiência profissional no mercado que pode ser atestada por meio dos questionários DueDiligence e outras informações apresentados pela instituição.

Histórico e experiência de atuação:

onômica Federal (CAIXA), instituição financeira sob a forma de empresa pública, foi criada em 12 de janeiro de 1861 quando Dom Pedro II assinou o Decreto nº 2.723, que fundou a Caixa Econômica da Corte. Diversas mudanças em sua estrutura foram efetuadas, dentre elas a unificação das Caixas Econômicas Estaduais. A CAIXA encontra-se devidamente registrada perante a Comissão de Valores Mobiliários (CVM) e autorizada para a prestação dos serviços de administração de carteira de valores mobiliários, conforme Ato Declaratório CVM nº. 3.241, de 04 de janeiro de 1995. Essa atividade é exercida na CAIXA por meio de sua Vice-Presidência de Gestão de Ativos de Terceiros (VITER). A atividade de administração fiduciária e gestão de recursos de terceiros iniciou-se em 1991. Desde 1998, a VITER, de acordo com o estatuto da CAIXA, atua de maneira segregada das atividades que envolvam recursos próprios da Instituição, garantindo transparência, independência, exclusividade de atuação e conduta ética na administração e gestão de recursos de terceiros. Em fevereiro de 2017, a VITER figurava como o 4º maior administrador de fundos do Brasil, de acordo com o Ranking de Administração de Fundos de Investimento ANBIMA, com mais de R\$ 293 bilhões de reais em ativos sob administração, que representa aproximadamente 8,08% da indústria de fundos



MINISTÉRIO DA PREVIDÊNCIA SOCIAL - MPS

SECRETARIA DE POLÍTICAS DE PREVIDÊNCIA SOCIAL - SPPS

DEPARTAMENTO DOS REGIMES DE PREVIDÊNCIA NO SERVIÇO PÚBLICO - DRPSP



Documento Assinado Digitalmente por: LUZIA FRANCISCA DOS SANTOS, FRANCISCO BARRETO DE MENEZES LEITE
Acesse em: <https://etec.ree.pe.gov.br/epv/validaDoc.seam> Código do documento: 0b46005b-75a2-4c51-b5b0-d74d3a7de35d

DEMONSTRATIVO DE APLICAÇÕES E INVESTIMENTOS DOS RECURSOS - DAIR

INSTITUICOES CREDENCIADAS/CADASTRADAS

Resumo da Conclusão da

Principais categorias de ativos e fundos:

A instituição gere mais de 445 fundos por meio da VITER nas seguintes categorias :curto prazo e referenciado , cambial, renda fixa, multimercado , dívida externa, ações, FIDC, FIP, FIEE, FII, fundo de índice (ETF), fundos mútuos de privatização – FGTS, outros

Volume de recursos sob administração/gestão:



DEMONSTRATIVO DE APLICAÇÕES E INVESTIMENTOS DOS RECURSOS - DAIR

INSTITUIÇÕES CREDENCIADAS/CADASTRADAS

Resumo da Conclusão da

Avaliação da rentabilidade dos fundos sob sua administração/ gestão:

Os fundos sob gestão/administração da Caixa Econômica Federal possui boa aderência aos benchmarks, liquidez, performance e risco compatível com outras instituições do mercado e instituições credenciadas.

Avaliação dos riscos assumidos pelos fundos sob sua administração/ gestão:

A instituição controla, monitora e mitiga as exposições aos riscos de crédito, mercado e liquidez atendendo às regulamentações internas e externas, bem como, executa ações corretivas e preventivas no que diz respeito a sua atuação no mercado financeiro.



MINISTÉRIO DA PREVIDÊNCIA SOCIAL - MPS

SECRETARIA DE POLÍTICAS DE PREVIDÊNCIA SOCIAL - SPPS

DEPARTAMENTO DOS REGIMES DE PREVIDÊNCIA NO SERVIÇO PÚBLICO - DRPSP



Documento Assinado Digitalmente por: LUZIA FRANCISCA DOS SANTOS, FRANCISCO BARRETO DE MENEZES LEITE
Acesse em: <https://etec.tce.pe.gov.br/epj/validaDoc.seam> Código do documento: 0b46005b-75a2-4c51-b5b0-d74d3a7de35d

DEMONSTRATIVO DE APLICAÇÕES E INVESTIMENTOS DOS RECURSOS - DAIR

INSTITUIÇÕES CREDENCIADAS/CADASTRADAS

Resumo da Conclusão da Análise

Critérios de análise pré-estabelecidos pelo ente federativo para credenciamento ou alocação de recursos do RPPS:

Os critérios de análise constam em Portaria disponibilizadas no portal institucional e em consonância com as normas vigentes.

Outros critérios:

Análise dos Documentos apresentados: Atos constitutivos, Documentos Fiscais, Documentos técnicos e Documentos Econômicos - financeiros.
Relevância no mercado financeiro nacional.



DEMONSTRATIVO DE APLICAÇÕES E INVESTIMENTOS DOS RECURSOS - DAIR

INSTITUICOES CREDENCIADAS/CADASTRADAS

Identificação do Termo de Análise de

CNPJ:	00000000000191	Razão Social:	BANCO DO BRASIL S.A.		
Tipo de Instituição:	Distribuidor	Descrição:	ATUALIZAÇÕES CADASRTRAI		
Número do Termo de Análise de Credenciamento/Cadastramento:	C0117001	Data do Termo de Análise de Credenciamento/Cadastramento:	12/06/2017		
Número/Identificação do Processo Administrativo:	1/2017				

Resumo da Conclusão da

Verificação de informações sobre conduta nas operações realizadas no mercado financeiro e restrições que desaconselhem um relacionamento seguro: A instituição não apresentou restrições ou pendências no mercado financeiro ou as pedências apresentadas nao afetam a sua situação patrimonial.

Regularidade Fiscal e Previdenciária:

A instituição apresentou todos os documentos fiscais e previdenciários solicitados, em conformidade com a legislação vigente e Portaria de Credenciamento do Igarassu Previdência.



DEMONSTRATIVO DE APLICAÇÕES E INVESTIMENTOS DOS RECURSOS - DAIR

INSTITUIÇÕES CREDENCIADAS/CADASTRADAS

Resumo da Conclusão da

Estrutura da Instituição:

O Banco do Brasil S.A., pessoa jurídica de direito privado, sociedade anônima aberta, de economia mista, portanto, o governo federal possui a maioria de suas ações. Possui um grau adequado de governança sendo sua estrutura composta por Conselhos, Presidência, Vices, Diretoria, Superintendência, Agências e diversas outras segmentações.

Segregação das Atividades:

A instituição atende as normas vigentes no mercado bancário brasileiro e nos 23 países que mantém presença atuando de forma segregada nos mercados de pessoa física, jurídica, governo, instituições e outros.



MINISTÉRIO DA PREVIDÊNCIA SOCIAL - MPS

SECRETARIA DE POLÍTICAS DE PREVIDÊNCIA SOCIAL - SPPS

DEPARTAMENTO DOS REGIMES DE PREVIDÊNCIA NO SERVIÇO PÚBLICO - DRPSP



Documento Assinado Digitalmente por: LUZIA FRANCISCA DOS SANTOS, FRANCISCO BARRETO DE MENEZES LEITE
Acesse em: <https://etec.tce.pe.gov.br/epv/validaDoc.seam> Código do documento: 0b46005b-75a2-4c51-b5b0-d74d3a7de35d

DEMONSTRATIVO DE APLICAÇÕES E INVESTIMENTOS DOS RECURSOS - DAIR

INSTITUIÇÕES CREDENCIADAS/CADASTRADAS

Resumo da Conclusão da

Qualificação do corpo técnico:

A equipe técnica apresenta ótimo nível de qualificação, conforme relatórios apresentados e informações disponibilizadas.

Histórico e experiência de atuação:

O Banco do Brasil é uma das maiores e mais antigas instituições financeiras do país e possui um histórico de mais de 200 anos de histórica e excelente atuação no mercado nacional e internacional, portanto, ótimo rating mesurado pelas principais agências de classificação.



MINISTÉRIO DA PREVIDÊNCIA SOCIAL - MPS

SECRETARIA DE POLÍTICAS DE PREVIDÊNCIA SOCIAL - SPPS

DEPARTAMENTO DOS REGIMES DE PREVIDÊNCIA NO SERVIÇO PÚBLICO - DRPSP



Documento Assinado Digitalmente por: LUZIA FRANCISCA DOS SANTOS, FRANCISCO BARRETO DE MENEZES LEITE
Acesse em: <https://etec.rrc.pe.gov.br/epv/validaDoc.seam> Código do documento: 0b46005b-75a2-4c51-b5b0-d74d3a7de35d

DEMONSTRATIVO DE APLICAÇÕES E INVESTIMENTOS DOS RECURSOS - DAIR

INSTITUIÇÕES CREDENCIADAS/CADASTRADAS

Resumo da Conclusão da

Principais categorias de ativos e fundos:

O Banco do Brasil é o distribuidor de todos os fundos da BB DTVM (Empresa do Conglomerado Banco do Brasil S.A.), através de suas agências, além de alguns fundos de terceiros em que a BB DTVM atua como administrador. Desta forma, a BB DTVM possui um portfólio diversificado fundos Abertos, de Renda Fixa, Curto Prazo, Referenciados DI, Cambiais, Multimercados, Previdência, Dívida Externa, Ações, Exclusivos, Offshore, outros.

Volume de recursos sob administração/gestão:

Volume informado conforme o Raking Ambima gestor/ administrador do qual o mesmo é distribuidor.



DEMONSTRATIVO DE APLICAÇÕES E INVESTIMENTOS DOS RECURSOS - DAIR

INSTITUIÇÕES CREDENCIADAS/CADASTRADAS

Resumo da Conclusão da

Avaliação da rentabilidade dos fundos sob sua administração/ gestão:

Avaliação realizada nos fundos dos Gestores/Administradores do qual o mesmo é distribuidor.

Avaliação dos riscos assumidos pelos fundos sob sua administração/ gestão:

Avaliação realizada nos fundos dos Gestores/Administradores do qual o mesmo é distribuidor.



DEMONSTRATIVO DE APLICAÇÕES E INVESTIMENTOS DOS RECURSOS - DAIR

INSTITUIÇÕES CREDENCIADAS/CADASTRADAS

Resumo da Conclusão da Análise

Critérios de análise pré-estabelecidos pelo ente federativo para credenciamento ou alocação de recursos do RPPS:

Os critérios de análise constam em Portaria disponibilizadas no portal institucional e em consonância com as normas vigentes.

Outros critérios:

Análise dos Documentos apresentados: Atos constitutivos, Documentos Fiscais, Documentos técnicos e Documentos Econômicos - financeiros.
Relevância no mercado financeiro nacional.



DEMONSTRATIVO DE APLICAÇÕES E INVESTIMENTOS DOS RECURSOS - DAIR

FUNDOS DE INVESTIMENTO ANALISADOS		
Instituição:	00.360.305/0001-04 - CAIXA ECONÔMICA FEDERAL	Número do Termo de Análise de Credenciamento/Cadastramento:
Segmento:	Renda Fixa	Tipo de Ativo: FI 100% títulos TN - Art. 7º, I, b
CNPJ do Fundo de Investimento Analisado:	10740658000193	Nome do Fundo de Investimento Analisado: FUNDO DE INVESTIMENTO CAIXA BRASIL IMA-B TÍTULOS PÚBLICOS RENDA FIXA LONGO PRAZO
Data da Análise:	06/06/2017	
Conclusão da Análise do Fundo:	O fundo possui patrimônio suficiente para suportar aplicação visando a diversificação da carteira de investimentos e respeitando os limites da Resolução CMN 3.922/2010 e 4.392/2014 e outras disposições normatizadoras e reguladoras, bem como atende os requisitos para o credenciamento no Igarassu Previdência. Além disso, apresenta benchmark compatível com metas de rentabilidades institucionais e parâmetros técnicos de risco e performance semelhantes com outras classes de fundos do mercado e fundos credenciados.	
Instituição:	00.360.305/0001-04 - CAIXA ECONÔMICA FEDERAL	Número do Termo de Análise de Credenciamento/Cadastramento:
Segmento:	Renda Fixa	Tipo de Ativo: FI 100% títulos TN - Art. 7º, I, b
CNPJ do Fundo de Investimento Analisado:	10740670000106	Nome do Fundo de Investimento Analisado: FUNDO DE INVESTIMENTO CAIXA BRASIL IRF-M 1 TÍTULOS PÚBLICOS RENDA FIXA
Data da Análise:	06/06/2017	
Conclusão da Análise do Fundo:	O fundo possui patrimônio suficiente para suportar aplicação visando a diversificação da carteira de investimentos e respeitando os limites da Resolução CMN 3.922/2010 e 4.392/2014 e outras disposições normatizadoras e reguladoras, bem como atende os requisitos para o credenciamento no Igarassu Previdência. Além disso, apresenta benchmark compatível com metas de rentabilidades institucionais e parâmetros técnicos de risco e performance semelhantes com outras classes de fundos do mercado e fundos credenciados.	
Instituição:	00.360.305/0001-04 - CAIXA ECONÔMICA FEDERAL	Número do Termo de Análise de Credenciamento/Cadastramento:
Segmento:	Renda Fixa	Tipo de Ativo: FI 100% títulos TN - Art. 7º, I, b
CNPJ do Fundo de Investimento Analisado:	10577503000188	Nome do Fundo de Investimento Analisado: FUNDO DE INVESTIMENTO CAIXA BRASIL IMA-B 5+ TÍTULOS PÚBLICOS RENDA FIXA LONGO PRAZO
Data da Análise:	06/06/2017	
Conclusão da Análise do Fundo:	O fundo possui patrimônio suficiente para suportar aplicação visando a diversificação da carteira de investimentos e respeitando os limites da Resolução CMN 3.922/2010 e 4.392/2014 e outras disposições normatizadoras e reguladoras, bem como atende os requisitos para o credenciamento no Igarassu Previdência. Além disso, apresenta benchmark compatível com metas de rentabilidades institucionais e parâmetros técnicos de risco e performance semelhantes com outras classes de fundos do mercado e fundos credenciados.	
Instituição:	30.822.936/0001-69 - BB GESTÃO DE RECURSOS DTVM S.A.	Número do Termo de Análise de Credenciamento/Cadastramento:
Segmento:	Renda Fixa	Tipo de Ativo: FI de Renda Fixa - Art. 7º, IV, a
CNPJ do Fundo de Investimento Analisado:	13077418000149	Nome do Fundo de Investimento Analisado: BB PREVIDENCIÁRIO RENDA FIXA PERFIL FUNDO DE INVESTIMENTO EM COTAS DE FUNDOS DE INVESTIMENTO
Data da Análise:	06/06/2017	
Conclusão da Análise do Fundo:	O fundo possui patrimônio suficiente para suportar aplicação visando a diversificação da carteira de investimentos e respeitando os limites da Resolução CMN 3.922/2010 e 4.392/2014 e outras disposições normatizadoras e reguladoras, bem como atende os requisitos para o credenciamento no Igarassu Previdência. Além disso, apresenta benchmark compatível com metas de rentabilidades institucionais e parâmetros técnicos de risco e performance semelhantes com outras classes de fundos do mercado e fundos credenciados.	



DEMONSTRATIVO DE APLICAÇÕES E INVESTIMENTOS DOS RECURSOS - DAIR

FUNDOS DE INVESTIMENTO ANALISADOS		Número do Termo de Análise de Credenciamento/Cadastramento:
Instituição: 30.822.936/0001-69 - BB GESTÃO DE RECURSOS DTVM S.A. Segmento: Renda Fixa CNPJ do Fundo de Investimento Analisado: 19768733000107 Data da Análise: 06/06/2017 Conclusão da Análise do Fundo: O fundo possui patrimônio suficiente para suportar aplicação visando a diversificação da carteira de investimentos e respeitando os limites da Resolução CMN 3.922/2010 e 4.392/2014 e outras disposições normatizadoras e reguladoras, bem como atende os requisitos para o credenciamento no Igarassu Previdência. Além disso, apresenta benchmark compatível com metas de rentabilidades institucionais e parâmetros técnicos de risco e performance semelhantes com outras classes de fundos do mercado e fundos credenciados.	Tipo de Ativo: FI 100% títulos TN - Art. 7º, I, b Nome do Fundo de Investimento Analisado: FUNDO DE INVESTIMENTO CAIXA BRASIL 2018 II TÍTULOS PÚBLICOS RENDA FIXA	
Instituição: 30.822.936/0001-69 - BB GESTÃO DE RECURSOS DTVM S.A. Segmento: Renda Fixa CNPJ do Fundo de Investimento Analisado: 25078994000190 Data da Análise: 06/06/2017 Conclusão da Análise do Fundo: O fundo possui patrimônio suficiente para suportar aplicação visando a diversificação da carteira de investimentos e respeitando os limites da Resolução CMN 3.922/2010 e 4.392/2014 e outras disposições normatizadoras e reguladoras, bem como atende os requisitos para o credenciamento no Igarassu Previdência. Além disso, apresenta benchmark compatível com metas de rentabilidades institucionais e parâmetros técnicos de risco e performance semelhantes com outras classes de fundos do mercado e fundos credenciados.	Tipo de Ativo: FI de Renda Fixa - Art. 7º, IV, a Nome do Fundo de Investimento Analisado: BB PREVIDENCIÁRIO RENDA FIXA ALOCAÇÃO ATIVA FUNDO DE INVESTIMENTO EM COTAS DE FUNDO DE INVESTIMENTO	
Instituição: 00.360.305/0001-04 - CAIXA ECONÔMICA FEDERAL Segmento: Renda Fixa CNPJ do Fundo de Investimento Analisado: 14508643000155 Data da Análise: 09/06/2017 Conclusão da Análise do Fundo: O fundo possui patrimônio suficiente para suportar aplicação visando a diversificação da carteira de investimentos e respeitando os limites da Resolução CMN 3.922/2010 e 4.392/2014 e outras disposições normatizadoras e reguladoras, bem como atende os requisitos para o credenciamento no Igarassu Previdência. Além disso, apresenta benchmark compatível com metas de rentabilidades institucionais e parâmetros técnicos de risco e performance semelhantes com outras classes de fundos do mercado e fundos credenciados.	Tipo de Ativo: FI de Renda Fixa - Art. 7º, IV, a Nome do Fundo de Investimento Analisado: FUNDO DE INVESTIMENTO CAIXA BRASIL DISPONIBILIDADES RENDA FIXA	
Instituição: 90.400.888/0001-42 - BANCO SANTANDER (BRASIL) S.A. Segmento: Renda Variável CNPJ do Fundo de Investimento Analisado: 03765626000187 Data da Análise: 09/06/2017 Conclusão da Análise do Fundo: O fundo possui patrimônio suficiente para suportar aplicação visando a diversificação da carteira de investimentos e respeitando os limites da Resolução CMN 3.922/2010 e 4.392/2014 e outras disposições normatizadoras e reguladoras, bem como, atende os requisitos para o credenciamento no Igarassu Previdência. Além disso, apresenta benchmark compatível com metas de rentabilidades institucionais e parâmetros técnicos de risco e performance semelhantes com outras classes de fundos do mercado e fundos credenciados.	Tipo de Ativo: FI Multimercado - Aberto - Art. 8º, IV Nome do Fundo de Investimento Analisado: SANTANDER PERFORMANCE FIC MM	



MINISTÉRIO DA PREVIDÊNCIA SOCIAL - MPS
SECRETARIA DE POLÍTICAS DE PREVIDÊNCIA SOCIAL - SPPS
DEPARTAMENTO DOS REGIMES DE PREVIDÊNCIA NO SERVIÇO PÚBLICO - DRPSP



Documento Assinado Digitalmente por: LUZIA FRANCISCA DOS SANTOS FRANCISCO BARRETO DE MENEZES LEITE
 Acesse em: https://eicf.cce.pe.gov.br/epj/va/9866584874681743a7de35d

DEMONSTRATIVO DE APLICAÇÕES E INVESTIMENTOS DOS RECURSOS - DAIR

FUNDOS DE INVESTIMENTO ANALISADOS			
Instituição:	90.400.888/0001-42 - BANCO SANTANDER (BRASIL) S.A.		Número do Termo de Análise de Credenciamento/Cadastramento:
Segmento:	Renda Fixa	Tipo de Ativo: FI 100% títulos TN - Art. 7º, I, b	
CNPJ do Fundo de Investimento Analisado:	10979017000196	Nome do Fundo de Investimento Analisado: SANTANDER FIC IRFM1 TP RF	
Data da Análise:	09/06/2017		
Conclusão da Análise do Fundo:	O fundo possui patrimônio suficiente para suportar aplicação visando a diversificação da carteira de investimentos e respeitando os limites da Resolução CMN 3.922/2010 e 4.392/2014 e outras disposições normatizadoras e reguladoras, bem como atende os requisitos para o credenciamento no Igarassu Previdência. Além disso, apresenta benchmark compatível com metas de rentabilidades institucionais e parâmetros técnicos de risco e performance semelhantes com outras classes de fundos do mercado e fundos credenciados.		
Instituição:	90.400.888/0001-42 - BANCO SANTANDER (BRASIL) S.A.		Número do Termo de Análise de Credenciamento/Cadastramento:
Segmento:	Renda Fixa	Tipo de Ativo: FI 100% títulos TN - Art. 7º, I, b	
CNPJ do Fundo de Investimento Analisado:	10979025000132	Nome do Fundo de Investimento Analisado: SANTANDER FI IRF M1 TP RF	
Data da Análise:	09/06/2017		
Conclusão da Análise do Fundo:	O fundo possui patrimônio suficiente para suportar aplicação visando a diversificação da carteira de investimentos e respeitando os limites da Resolução CMN 3.922/2010 e 4.392/2014 e outras disposições normatizadoras e reguladoras, bem como atende os requisitos para o credenciamento no Igarassu Previdência. Além disso, apresenta benchmark compatível com metas de rentabilidades institucionais e parâmetros técnicos de risco e performance semelhantes com outras classes de fundos do mercado e fundos credenciados.		
Instituição:	00.360.305/0001-04 - CAIXA ECONÔMICA FEDERAL		Número do Termo de Análise de Credenciamento/Cadastramento:
Segmento:	Renda Fixa	Tipo de Ativo: FI de Renda Fixa - Art. 7º, IV, a	
CNPJ do Fundo de Investimento Analisado:	05164356000184	Nome do Fundo de Investimento Analisado: CAIXA BRASIL TITULOS PUBLICOS RF	
Data da Análise:	09/06/2017		
Conclusão da Análise do Fundo:	O fundo possui patrimônio suficiente para suportar aplicação visando a diversificação da carteira de investimentos e respeitando os limites da Resolução CMN 3.922/2010 e 4.392/2014 e outras disposições normatizadoras e reguladoras, bem como atende os requisitos para o credenciamento no Igarassu Previdência. Além disso, apresenta benchmark compatível com metas de rentabilidades institucionais e parâmetros técnicos de risco e performance semelhantes com outras classes de fundos do mercado e fundos credenciados.		
Instituição:	90.400.888/0001-42 - BANCO SANTANDER (BRASIL) S.A.		Número do Termo de Análise de Credenciamento/Cadastramento:
Segmento:	Renda Fixa	Tipo de Ativo: FI 100% títulos TN - Art. 7º, I, b	
CNPJ do Fundo de Investimento Analisado:	13455117000101	Nome do Fundo de Investimento Analisado: SANTANDER FIC IMA B 5 TIT PUB RF	
Data da Análise:	06/06/2017		
Conclusão da Análise do Fundo:	O fundo possui patrimônio suficiente para suportar aplicação visando a diversificação da carteira de investimentos e respeitando os limites da Resolução CMN 3.922/2010 e 4.392/2014 e outras disposições normatizadoras e reguladoras, bem como atende os requisitos para o credenciamento no Igarassu Previdência. Além disso, apresenta benchmark compatível com metas de rentabilidades institucionais e parâmetros técnicos de risco e performance semelhantes com outras classes de fundos do mercado e fundos credenciados.		



DEMONSTRATIVO DE APLICAÇÕES E INVESTIMENTOS DOS RECURSOS - DAIR

FUNDOS DE INVESTIMENTO ANALISADOS		
Instituição:	30.822.936/0001-69 - BB GESTÃO DE RECURSOS DTVM S.A.	Número do Termo de Análise de Credenciamento/Cadastramento:
Segmento:	Renda Fixa	Tipo de Ativo: FI 100% títulos TN - Art. 7º, I, b
CNPJ do Fundo de Investimento Analisado:	07861554000122	Nome do Fundo de Investimento Analisado: BB PREVIDENCIÁRIO RENDA FIXA IMA-B FUNDO DE INVESTIMENTO
Data da Análise:	07/06/2017	
Conclusão da Análise do Fundo:	O fundo possui patrimônio suficiente para suportar aplicação visando a diversificação da carteira de investimentos e respeitando os limites da Resolução CMN 3.922/2010 e 4.392/2014 e outras disposições normatizadoras e reguladoras, bem como atende os requisitos para o credenciamento no Igarassu Previdência. Além disso, apresenta benchmark compatível com metas de rentabilidades institucionais e parâmetros técnicos de risco e performance semelhantes com outras classes de fundos do mercado e fundos credenciados.	
Instituição:	00.360.305/0001-04 - CAIXA ECONÔMICA FEDERAL	Número do Termo de Análise de Credenciamento/Cadastramento:
Segmento:	Renda Fixa	Tipo de Ativo: FI 100% títulos TN - Art. 7º, I, b
CNPJ do Fundo de Investimento Analisado:	14508605000100	Nome do Fundo de Investimento Analisado: CAIXA FI BRASIL IRF M RF LP
Data da Análise:	12/06/2017	
Conclusão da Análise do Fundo:	O fundo possui patrimônio suficiente para suportar aplicação visando a diversificação da carteira de investimentos e respeitando os limites da Resolução CMN 3.922/2010 e 4.392/2014 e outras disposições normatizadoras e reguladoras, bem como atende os requisitos para o credenciamento no Igarassu Previdência. Além disso, apresenta benchmark compatível com metas de rentabilidades institucionais e parâmetros técnicos de risco e performance semelhantes com outras classes de fundos do mercado e fundos credenciados.	



DEMONSTRATIVO DE APLICAÇÕES E INVESTIMENTOS DOS RECURSOS - DAIR

CARTEIRA DE INVESTIMENTOS								
SEGMENTO	TIPO DE ATIVO	LIMITE DA RESOLUÇÃO CMN %	FUNDO / PLANO CONSTITUÍDO	CARTEIRA ADMINISTRADA	IDENTIFICAÇÃO DO ATIVO	INDEXADOR / ÍNDICE DE REFERÊNCIA	QUANTIDADE	% DE RECURSOS DO RPPS
							VALOR ATUAL ATIVO	VALOR ATUAL DO PATRIMÔNIO LÍQUIDO DO FUNDO
							VALOR TOTAL ATUAL	% PATRIMÔNIO LÍQUIDO DO FUNDO
Renda Fixa	FI 100% títulos TN	99,99	PLANO PREVIDENCIÁRIO		11.180.607/0001-17 - SANTANDER FIC IMA B TIT PUB RF LP	IMA-B	6283,3726970000	
							R\$ 259.9810365000	R\$ 62.092.860,7200000000
							R\$ 1.633.557,7500000000	0,06
Renda Fixa	FI 100% títulos TN	99,99	PLANO FINANCEIRO		10.740.658/0001-93 - FUNDO DE INVESTIMENTO CAIXA BRASIL IMA-B TÍTULOS PÚBLICOS RENDA FIXA LONGO PRAZO	IMA-B	7355936,3973100000	
							R\$ 2,5174040000	R\$ 5.300.988.405,3900000000
							R\$ 18.517.863,7100000000	0,00
Renda Fixa	FI 100% títulos TN	99,99	PLANO FINANCEIRO		19.768.733/0001-07 - FUNDO DE INVESTIMENTO CAIXA BRASIL 2018 II TÍTULOS PÚBLICOS RENDA FIXA	IMA-B	3000000,0000000000	
							R\$ 1,2054370000	R\$ 3.221.567.232,9400000000
							R\$ 3.616.311,0000000000	0,11
Renda Fixa	FI 100% títulos TN	99,99	PLANO FINANCEIRO		13.327.340/0001-73 - BB PREVIDENCIÁRIO RENDA FIXA IMA-B5+ TÍTULOS PÚBLICOS FUNDO DE INVESTIMENTO	IMA-B 5+	1546018,9288610000	
							R\$ 2,2855602020	R\$ 1.319.028.645,0000000000
							R\$ 3.533.519,3400000000	0,00
Renda Fixa	FI 100% títulos TN	99,99	PLANO FINANCEIRO		13.322.205/0001-35 - BB PREVIDENCIÁRIO RENDA FIXA IDKA2 TÍTULOS PÚBLICOS FUNDO DE INVESTIMENTO	IDKA	3551572,4876390000	
							R\$ 2,1807758590	R\$ 5.118.773.419,1200000000
							R\$ 7.745.183,5400000000	0,11
Renda Fixa	FI 100% títulos TN	99,99	PLANO FINANCEIRO		10.577.503/0001-88 - FUNDO DE INVESTIMENTO CAIXA BRASIL IMA-B 5+ TÍTULOS PÚBLICOS RENDA FIXA LONGO PRAZO	IMA-B 5+	2533144,4744220000	
							R\$ 1,8034720000	R\$ 1.254.693.315,1900000000
							R\$ 4.568.455,1300000000	0,00
Renda Fixa	FI 100% títulos TN	99,99	TAXA DE ADMINISTRAÇÃO		11.180.607/0001-17 - SANTANDER FIC IMA B TIT PUB RF LP	IMA-B	156,5273260000	
							R\$ 259,9810365000	R\$ 62.092.860,7200000000
							R\$ 40.694,1400000000	0,07
Renda Fixa	FI 100% títulos TN	99,99	PLANO FINANCEIRO		07.861.554/0001-22 - BB PREVIDENCIÁRIO RENDA FIXA IMA-B FUNDO DE INVESTIMENTO	IMA-B	1714587,5098590000	12,46
							R\$ 3,9583764250	R\$ 1.302.197.028,2900000000
							R\$ 6.786.982,7800000000	0,52



DEMONSTRATIVO DE APLICAÇÕES E INVESTIMENTOS DOS RECURSOS - DAIR

CARTEIRA DE INVESTIMENTOS								
SEGMENTO	TIPO DE ATIVO	LIMITE DA RESOLUÇÃO CMN %	FUNDO / PLANO CONSTITUÍDO	CARTEIRA ADMINISTRADA	IDENTIFICAÇÃO DO ATIVO	INDEXADOR / ÍNDICE DE REFERÊNCIA	QUANTIDADE	% DE RECURSOS DO RPPS
							VALOR ATUAL ATIVO	VALOR ATUAL DO PATRIMÔNIO LÍQUIDO DO FUNDO
							VALOR TOTAL ATUAL	% PATRIMÔNIO LÍQUIDO DO FUNDO
Renda Fixa	FI 100% títulos TN	99,99	PLANO FINANCEIRO		14.508.605/0001-00 - CAIXA FI BRASIL IRF M RF LP	IRF-M (prefixado)	1123415,3007300000	
							R\$ 1.7671660000	R\$ 3.044.625.940,6900000000
							R\$ 1.985.261,3200000000	
Renda Fixa	FI 100% títulos TN	99,99	PLANO FINANCEIRO		11.180.607/0001-17 - SANTANDER FIC IMA B TIT PUB RF LP	IMA-B	1546,3798080000	
							R\$ 259,9810365000	R\$ 62.092.860,7200000000
							R\$ 402.029,4300000000	
Sub-total por Tipo de Ativo	FI 100% títulos TN						20.832,661,38	
							R\$ 48.829,858,14	
Renda Fixa	FI de Renda Fixa	30,00	TAXA DE ADMINISTRAÇÃO		06.095.438/0001-87 - SANTANDER FIC FI INSTITUCIONAL RF	Outros (especificar)	2155,0413304000	
							R\$ 451,3373390000	R\$ 1.005.377.484,8200000000
							R\$ 972.650,6200000000	
Renda Fixa	FI de Renda Fixa	30,00	PLANO FINANCEIRO		19.303.795/0001-35 - BB PREVIDENCIÁRIO RENDA FIXA TÍTULOS PÚBLICOS IPCA III FUNDO DE INVESTIMENTO	IPCA	1225787,9736260000	
							R\$ 1,6007190080	R\$ 1.039.902.508,0900000000
							R\$ 1.962.142,1100000000	
Renda Fixa	FI de Renda Fixa	30,00	PLANO PREVIDENCIÁRIO		06.095.438/0001-87 - SANTANDER FIC FI INSTITUCIONAL RF	CDI	705,3653070000	
							R\$ 451,3373390000	R\$ 1.005.377.484,8200000000
							R\$ 318.357,7000000000	
Renda Fixa	FI de Renda Fixa	30,00	PLANO FINANCEIRO		05.164.356/0001-84 - CAIXA BRASIL TITULOS PUBLICOS RF	CDI	650743,3813530000	
							R\$ 3,4763370000	R\$ 1.914.526.627,8200000000
							R\$ 2.262.203,2900000000	0,12
Renda Fixa	FI de Renda Fixa	30,00	PLANO FINANCEIRO		06.095.438/0001-87 - SANTANDER FIC FI INSTITUCIONAL RF	CDI	0,7966680000	0,00
							R\$ 451,3373390000	R\$ 1.005.377.484,8200000000
							R\$ 359,5700000000	0,00



Documento Assinado Digitalmente por: LUZIA FRANCISCA DOS SANTOS, FRANCISCO BATISTEIRA DE MENEZES FERREIRA
 Acesse em: https://etecfoc.br.gov.br/ppv/validaDocumento?codigo=documento/0646005075824c511b306d74d3a7de381

DEMONSTRATIVO DE APLICAÇÕES E INVESTIMENTOS DOS RECURSOS - DAIR

CARTEIRA DE INVESTIMENTOS								
SEGMENTO	TIPO DE ATIVO	LIMITE DA RESOLUÇÃO CMN %	FUNDO / PLANO CONSTITUÍDO	CARTEIRA ADMINISTRADA	IDENTIFICAÇÃO DO ATIVO	INDEXADOR / ÍNDICE DE REFERÊNCIA	QUANTIDADE	% DE RECURSOS DO RPPS
							VALOR ATUAL ATIVO	VALOR ATUAL DO PATRIMÔNIO LÍQUIDO DO FUNDO
							VALOR TOTAL ATUAL	% PATRIMÔNIO LÍQUIDO DO FUNDO
Sub-total por Tipo de Ativo	FI de Renda Fixa						1.879.392,56	
							R\$ 5.515.713,29	
Sub-total por Segmento							22712053.9369364000	
							R\$ 54.345.571,43	
Disponibilidades Financeiras					1361 / 15.527-6 - 1 Banco do Brasil S.A.		1,0000000000	
							R\$ 2.197,7100000000	
							R\$ 2.197,7100000000	
Disponibilidades Financeiras					2191 / 65-0 - 104 Caixa Econômica Federal		1,0000000000	
							R\$ 1.816,7600000000	
							R\$ 1.816,7600000000	
Disponibilidades Financeiras					4025 / 13.000.095-5 - 33 Banco Santander (Brasil) S.A.		1,0000000000	
							R\$ 109.509,3900000000	
							R\$ 109.509,3900000000	
Disponibilidades Financeiras					4025 / 13.000.104-2 - 33 Banco Santander (Brasil) S.A.		1,0000000000	
							R\$ 3.361,3410000000	
							R\$ 3.361,3400000000	
Disponibilidades Financeiras					4025 / 45.000.002-6 - 33 Banco Santander (Brasil) S.A.		1,0000000000	
							R\$ 112,1900000000	
							R\$ 112,1900000000	
Sub-total por Segmento							5.0000000000	0,21
							R\$ 116.997,39	



MINISTÉRIO DA PREVIDÊNCIA SOCIAL - MPS

SECRETARIA DE POLÍTICAS DE PREVIDÊNCIA SOCIAL - SPPS

DEPARTAMENTO DOS REGIMES DE PREVIDÊNCIA NO SERVIÇO PÚBLICO - DRPSP



Documento Assinado Digitalmente por: LUZIA FRANCISCA DOS SANTOS, FRANCISCO BARRETO DE MENEZES LEITE
Acesse em: <https://etec.tce.pe.gov.br/epv/validaDoc.seam> Código do documento: 0b46005b-75a2-4c51-b5b0-d74d3a7de35d

DEMONSTRATIVO DE APLICAÇÕES E INVESTIMENTOS DOS RECURSOS - DAIR

TOTAL DE RECURSOS DO RPPS PARA CÔMPUTO DOS LIMITES: R\$ 54.462.568,82

TOTAL GERAL DE RECURSOS DO RPPS: R\$ 54.462.568,82



DEMONSTRATIVO DE APLICAÇÕES E INVESTIMENTOS DOS RECURSOS - DAIR

APLICAÇÕES E RESGATES					
Nº da APR	Tipo da Operação	Data da Operação	Data de Liquidação	Quantidade	Valor da Operação
A1710010	Nova Aplicação em Ativo Mantido na Carteira	11/10/2017		217.5191710000	R\$ 56.950,00
A1710007	Aplicação Inicial / Compra / Aporte ou Vinculação de Bens	11/10/2017		3170.7192370000	R\$ 830.000,00
A1710008	Resgate / Venda	25/10/2017		1335.8411390000	R\$ 350.000,00
A1710009	Resgate / Venda	30/10/2017		288.4982900000	R\$ 75.000,00
A1710001	Nova Aplicação em Ativo Mantido na Carteira	10/10/2017		77.8468414000	R\$ 35.000,00
A1710002	Resgate / Venda	18/10/2017		11.1037610000	R\$ 5.000,00
A1710003	Resgate / Venda	05/10/2017		334.0001790000	R\$ 150.000,00
A1710004	Nova Aplicação em Ativo Mantido na Carteira	10/10/2017		177.9355750000	R\$ 80.000,00
A1710005	Nova Aplicação em Ativo Mantido na Carteira	16/10/2017		313.3361430000	R\$ 141.000,00
A1710006	Resgate / Venda	26/10/2017		2652.2677200000	R\$ 1.196.000,00



DEMONSTRATIVO DE APLICAÇÕES E INVESTIMENTOS DOS RECURSOS - DAIR

PORTFÓLIO										
SEGMENTO	TIPO DE ATIVO	LIMITE RESOLUÇÃO CMN (%)	LIMITE INFERIOR (%)	ESTRATÉGIA ALVO (%)	LIMITE SUPERIOR (%)	FUNDO / PLANO CONSTITUÍDO	CARTEIRA ADMINISTRADA	IDENTIFICAÇÃO DO ATIVO	INDEXADO / ÍNDICE DE REFERÊNCIA	
Renda Fixa	FI 100% títulos TN	99.99				PLANO PREVIDENCIÁRIO		11.180.607/0001-17 - SANTANDER FIC IMA B TIT PUB RF LP	IMA-B	
		Quantidade				Valor Ativo	Valor Total		% Recursos RPPS	
Mês Atual		6283.3726970000				R\$ 259,98	R\$ 1.633.557,75		3,00 %	
Mês Anterior		6065.8535260000				R\$ 261,09	R\$ 1.583.735,15		3,00 %	
AVALIAÇÃO DO DESEMPENHO E EVOLUÇÃO DAS APLICAÇÕES (Mês Atual x Mês Anterior)								COMPOSIÇÃO DA CARTEIRA (PRAZO)		
RENTABILIDADE DO ATIVO (%)	EVOLUÇÃO DA APLICAÇÃO (%)	VARIAÇÃO PATRIMONIAL	RENTABILIDADE LÍQUIDA ESTIMADA NO MÊS (%)	VARIAÇÃO PERCENTUAL DO ÍNDICE DE REFERÊNCIA (%)	CONTRIBUIÇÃO EM RELAÇÃO AO ÍNDICE DE REFERÊNCIA/ OU DESEMPENHO DO FUNDO COMO % DO ÍNDICE DE REFERÊNCIA			PRAZO MÉDIO DA CARTEIRA DE TÍTULOS DO FUNDO (EM MESES (30) DIAS) NO ÚLTIMO DIA ÚTIL DO MÊS		
9.958,00 %	10.315,00 %									
SEGMENTO	TIPO DE ATIVO	LIMITE RESOLUÇÃO CMN (%)	LIMITE INFERIOR (%)	ESTRATÉGIA ALVO (%)	LIMITE SUPERIOR (%)	FUNDO / PLANO CONSTITUÍDO	CARTEIRA ADMINISTRADA	IDENTIFICAÇÃO DO ATIVO	INDEXADO / ÍNDICE DE REFERÊNCIA	
Renda Fixa	FI 100% títulos TN	99.99				PLANO FINANCEIRO		10.740.658/0001-93 - FUNDO DE INVESTIMENTO CAIXA BRASIL IMA-B TÍTULOS PÚBLICOS RENDA FIXA LONGO PRAZO	IMA-B	
		Quantidade				Valor Ativo	Valor Total		% Recursos RPPS	
Mês Atual		7355936.3973100000				R\$ 2,52	R\$ 18.517.863,71		34,00 %	
Mês Anterior		7355936.3973100000				R\$ 2,53	R\$ 18.594.571,42		34,00 %	
AVALIAÇÃO DO DESEMPENHO E EVOLUÇÃO DAS APLICAÇÕES (Mês Atual x Mês Anterior)								COMPOSIÇÃO DA CARTEIRA (PRAZO)		
RENTABILIDADE DO ATIVO (%)	EVOLUÇÃO DA APLICAÇÃO (%)	VARIAÇÃO PATRIMONIAL	RENTABILIDADE LÍQUIDA ESTIMADA NO MÊS (%)	VARIAÇÃO PERCENTUAL DO ÍNDICE DE REFERÊNCIA (%)	CONTRIBUIÇÃO EM RELAÇÃO AO ÍNDICE DE REFERÊNCIA/ OU DESEMPENHO DO FUNDO COMO % DO ÍNDICE DE REFERÊNCIA			PRAZO MÉDIO DA CARTEIRA DE TÍTULOS DO FUNDO (EM MESES (30) DIAS) NO ÚLTIMO DIA ÚTIL DO MÊS		
9.959,00 %	9.959,00 %									



DEMONSTRATIVO DE APLICAÇÕES E INVESTIMENTOS DOS RECURSOS - DAIR

SEGMENTO	TIPO DE ATIVO	LIMITE RESOLUÇÃO CMN (%)	LIMITE INFERIOR (%)	ESTRATÉGIA ALVO (%)	LIMITE SUPERIOR (%)	FUNDO / PLANO CONSTITUÍDO	CARTEIRA ADMINISTRADA	IDENTIFICAÇÃO DO ATIVO	INDEXADO / ÍNDICE DE REFERÊNCIA
Renda Fixa	FI 100% títulos TN	99.99				PLANO FINANCEIRO		19.768.733/0001-07 - FUNDO DE INVESTIMENTO CAIXA BRASIL 2018 II TÍTULOS PÚBLICOS RENDA FIXA	IMA-B
		Quantidade		Valor Ativo		Valor Total		% Recursos RPPS	
Mês Atual		3000000.0000000000		R\$ 1,21		R\$ 3.616.311,00		7,00 %	
Mês Anterior		3000000.0000000000		R\$ 1,19		R\$ 3.580.218,00		6,00 %	
AVALIAÇÃO DO DESEMPENHO E EVOLUÇÃO DAS APLICAÇÕES (Mês Atual x Mês Anterior)								COMPOSIÇÃO DA CARTEIRA (PRAZO)	
RENTABILIDADE DO ATIVO (%)	EVOLUÇÃO DA APLICAÇÃO (%)	VARIAÇÃO PATRIMONIAL	RENTABILIDADE LÍQUIDA ESTIMADA NO MÊS (%)	VARIAÇÃO PERCENTUAL DO ÍNDICE DE REFERÊNCIA (%)	CONTRIBUIÇÃO EM RELAÇÃO AO ÍNDICE DE REFERÊNCIA/ OU DESEMPENHO DO FUNDO COMO % DO ÍNDICE DE REFERÊNCIA		PRAZO MÉDIO DA CARTEIRA DE TÍTULOS DO FUNDO (EM MESES (30) DIAS) NO ÚLTIMO DIA ÚTIL DO MÊS		
10.101,00 %	10.101,00 %								
SEGMENTO	TIPO DE ATIVO	LIMITE RESOLUÇÃO CMN (%)	LIMITE INFERIOR (%)	ESTRATÉGIA ALVO (%)	LIMITE SUPERIOR (%)	FUNDO / PLANO CONSTITUÍDO	CARTEIRA ADMINISTRADA	IDENTIFICAÇÃO DO ATIVO	INDEXADO / ÍNDICE DE REFERÊNCIA
Renda Fixa	FI 100% títulos TN	99.99				PLANO FINANCEIRO		13.327.340/0001-73 - BB PREVIDENCIÁRIO RENDA FIXA IMA-B5+ TÍTULOS PÚBLICOS FUNDO DE INVESTIMENTO	IMA-B 5+
		Quantidade		Valor Ativo		Valor Total		% Recursos RPPS	
Mês Atual		1546018.9288610000		R\$ 2,29		R\$ 3.533.519,34		6,00 %	
Mês Anterior		1546018.9288610000		R\$ 2,31		R\$ 3.568.946,56		6,00 %	
AVALIAÇÃO DO DESEMPENHO E EVOLUÇÃO DAS APLICAÇÕES (Mês Atual x Mês Anterior)								COMPOSIÇÃO DA CARTEIRA (PRAZO)	
RENTABILIDADE DO ATIVO (%)	EVOLUÇÃO DA APLICAÇÃO (%)	VARIAÇÃO PATRIMONIAL	RENTABILIDADE LÍQUIDA ESTIMADA NO MÊS (%)	VARIAÇÃO PERCENTUAL DO ÍNDICE DE REFERÊNCIA (%)	CONTRIBUIÇÃO EM RELAÇÃO AO ÍNDICE DE REFERÊNCIA/ OU DESEMPENHO DO FUNDO COMO % DO ÍNDICE DE REFERÊNCIA		PRAZO MÉDIO DA CARTEIRA DE TÍTULOS DO FUNDO (EM MESES (30) DIAS) NO ÚLTIMO DIA ÚTIL DO MÊS		
9.901,00 %	9.901,00 %								



DEMONSTRATIVO DE APLICAÇÕES E INVESTIMENTOS DOS RECURSOS - DAIR

SEGMENTO	TIPO DE ATIVO	LIMITE RESOLUÇÃO CMN (%)	LIMITE INFERIOR (%)	ESTRATÉGIA ALVO (%)	LIMITE SUPERIOR (%)	FUNDO / PLANO CONSTITUÍDO	CARTEIRA ADMINISTRADA	IDENTIFICAÇÃO DO ATIVO	INDEXADO / ÍNDICE DE REFERÊNCIA
Renda Fixa	FI 100% títulos TN	99.99				PLANO FINANCEIRO		13.322.205/0001-35 - BB PREVIDENCIÁRIO RENDA FIXA IDKA2 TÍTULOS PÚBLICOS FUNDO DE INVESTIMENTO	IDKA

	Quantidade	Valor Ativo	Valor Total	% Recursos RPPS
Mês Atual	3551572.4876390000	R\$ 2,18	R\$ 7.745.183,54	14,00 %
Mês Anterior	3551572.4876390000	R\$ 2,16	R\$ 7.687.125,72	14,00 %

AVALIAÇÃO DO DESEMPENHO E EVOLUÇÃO DAS APLICAÇÕES (Mês Atual x Mês Anterior)						COMPOSIÇÃO DA CARTEIRA (PRAZO)	
RENTABILIDADE DO ATIVO (%)	EVOLUÇÃO DA APLICAÇÃO (%)	VARIAÇÃO PATRIMONIAL	RENTABILIDADE LÍQUIDA ESTIMADA NO MÊS (%)	VARIAÇÃO PERCENTUAL DO ÍNDICE DE REFERÊNCIA (%)	CONTRIBUIÇÃO EM RELAÇÃO AO ÍNDICE DE REFERÊNCIA/ OU DESEMPENHO DO FUNDO COMO % DO ÍNDICE DE REFERÊNCIA	PRAZO MÉDIO DA CARTEIRA DE TÍTULOS DO FUNDO (EM MESES (30 DIAS) NO ÚLTIMO DIA ÚTIL DO MÊS)	
10.076,00 %	10.076,00 %						

SEGMENTO	TIPO DE ATIVO	LIMITE RESOLUÇÃO CMN (%)	LIMITE INFERIOR (%)	ESTRATÉGIA ALVO (%)	LIMITE SUPERIOR (%)	FUNDO / PLANO CONSTITUÍDO	CARTEIRA ADMINISTRADA	IDENTIFICAÇÃO DO ATIVO	INDEXADO / ÍNDICE DE REFERÊNCIA
Renda Fixa	FI 100% títulos TN	99.99				PLANO FINANCEIRO		10.577.503/0001-88 - FUNDO DE INVESTIMENTO CAIXA BRASIL IMA-B 5+ TÍTULOS PÚBLICOS RENDA FIXA LONGO PRAZO	IMA-B 5+

	Quantidade	Valor Ativo	Valor Total	% Recursos RPPS
Mês Atual	2533144.4744220000	R\$ 1,80	R\$ 4.568.455,13	8,00 %
Mês Anterior	2533144.4744220000	R\$ 1,82	R\$ 4.615.835,07	8,00 %

AVALIAÇÃO DO DESEMPENHO E EVOLUÇÃO DAS APLICAÇÕES (Mês Atual x Mês Anterior)						COMPOSIÇÃO DA CARTEIRA (PRAZO)	
RENTABILIDADE DO ATIVO (%)	EVOLUÇÃO DA APLICAÇÃO (%)	VARIAÇÃO PATRIMONIAL	RENTABILIDADE LÍQUIDA ESTIMADA NO MÊS (%)	VARIAÇÃO PERCENTUAL DO ÍNDICE DE REFERÊNCIA (%)	CONTRIBUIÇÃO EM RELAÇÃO AO ÍNDICE DE REFERÊNCIA/ OU DESEMPENHO DO FUNDO COMO % DO ÍNDICE DE REFERÊNCIA	PRAZO MÉDIO DA CARTEIRA DE TÍTULOS DO FUNDO (EM MESES (30 DIAS) NO ÚLTIMO DIA ÚTIL DO MÊS)	
9.897,00 %	9.897,00 %						



MINISTÉRIO DA PREVIDÊNCIA SOCIAL - MPS
 SECRETARIA DE POLÍTICAS DE PREVIDÊNCIA SOCIAL - SPPS
 DEPARTAMENTO DOS REGIMES DE PREVIDÊNCIA NO SERVIÇO PÚBLICO - DRPSP



Documento Assinado Digitalmente por: LUZIA FRANCISCA DOS SANTOS FRANCISCO BARRETO DE MENEZES LEITE
 Acesse em: <https://sigetec.pe.gov.br/epv/validaDoc.seam> Código do documento: 0546005b-75a2-4c51-b5b0-d74d3a7de35d

DEMONSTRATIVO DE APLICAÇÕES E INVESTIMENTOS DOS RECURSOS - DAIR

SEGMENTO	TIPO DE ATIVO	LIMITE RESOLUÇÃO CMN (%)	LIMITE INFERIOR (%)	ESTRATÉGIA ALVO (%)	LIMITE SUPERIOR (%)	FUNDO / PLANO CONSTITUÍDO	CARTEIRA ADMINISTRADA	IDENTIFICAÇÃO DO ATIVO	INDEXADO / ÍNDICE DE REFERÊNCIA
Renda Fixa	FI 100% títulos TN	99.99				TAXA DE ADMINISTRAÇÃO		11.180.607/0001-17 - SANTANDER FIC IMA B TIT PUB RF LP	IMA-B
		Quantidade		Valor Ativo		Valor Total		% Recursos RPPS	
Mês Atual		156.5273260000		R\$ 259,98		R\$ 40.694,14		0,00 %	
Mês Anterior		156.5273260000		R\$ 261,09		R\$ 40.867,76		0,00 %	
AVALIAÇÃO DO DESEMPENHO E EVOLUÇÃO DAS APLICAÇÕES (Mês Atual x Mês Anterior)								COMPOSIÇÃO DA CARTEIRA (PRAZO)	
RENTABILIDADE DO ATIVO (%)	EVOLUÇÃO DA APLICAÇÃO (%)	VARIAÇÃO PATRIMONIAL	RENTABILIDADE LÍQUIDA ESTIMADA NO MÊS (%)	VARIAÇÃO PERCENTUAL DO ÍNDICE DE REFERÊNCIA (%)	CONTRIBUIÇÃO EM RELAÇÃO AO ÍNDICE DE REFERÊNCIA/ OU DESEMPENHO DO FUNDO COMO % DO ÍNDICE DE REFERÊNCIA	PRAZO MÉDIO DA CARTEIRA DE TÍTULOS DO FUNDO (EM MESES (30) DIAS) NO ÚLTIMO DIA ÚTIL DO MÊS			
9.958,00 %	9.958,00 %								
SEGMENTO	TIPO DE ATIVO	LIMITE RESOLUÇÃO CMN (%)	LIMITE INFERIOR (%)	ESTRATÉGIA ALVO (%)	LIMITE SUPERIOR (%)	FUNDO / PLANO CONSTITUÍDO	CARTEIRA ADMINISTRADA	IDENTIFICAÇÃO DO ATIVO	INDEXADO / ÍNDICE DE REFERÊNCIA
Renda Fixa	FI 100% títulos TN	99.99				PLANO FINANCEIRO		07.861.554/0001-22 - BB PREVIDENCIÁRIO RENDA FIXA IMA-B FUNDO DE INVESTIMENTO	IMA-B
		Quantidade		Valor Ativo		Valor Total		% Recursos RPPS	
Mês Atual		1714587.5098590000		R\$ 3,96		R\$ 6.786.982,78		12,00 %	
Mês Anterior		1714587.5098590000		R\$ 3,98		R\$ 6.816.298,46		12,00 %	
AVALIAÇÃO DO DESEMPENHO E EVOLUÇÃO DAS APLICAÇÕES (Mês Atual x Mês Anterior)								COMPOSIÇÃO DA CARTEIRA (PRAZO)	
RENTABILIDADE DO ATIVO (%)	EVOLUÇÃO DA APLICAÇÃO (%)	VARIAÇÃO PATRIMONIAL	RENTABILIDADE LÍQUIDA ESTIMADA NO MÊS (%)	VARIAÇÃO PERCENTUAL DO ÍNDICE DE REFERÊNCIA (%)	CONTRIBUIÇÃO EM RELAÇÃO AO ÍNDICE DE REFERÊNCIA/ OU DESEMPENHO DO FUNDO COMO % DO ÍNDICE DE REFERÊNCIA	PRAZO MÉDIO DA CARTEIRA DE TÍTULOS DO FUNDO (EM MESES (30) DIAS) NO ÚLTIMO DIA ÚTIL DO MÊS			
9.957,00 %	9.957,00 %								



DEMONSTRATIVO DE APLICAÇÕES E INVESTIMENTOS DOS RECURSOS - DAIR

SEGMENTO	TIPO DE ATIVO	LIMITE RESOLUÇÃO CMN (%)	LIMITE INFERIOR (%)	ESTRATÉGIA ALVO (%)	LIMITE SUPERIOR (%)	FUNDO / PLANO CONSTITUÍDO	CARTEIRA ADMINISTRADA	IDENTIFICAÇÃO DO ATIVO	INDEXADO / ÍNDICE DE REFERÊNCIA
Renda Fixa	FI 100% títulos TN	99.99				PLANO FINANCEIRO		14.508.605/0001-00 - CAIXA FI BRASIL IRF M RF LP	IRF-M (prefixo 0)
		Quantidade		Valor Ativo		Valor Total		% Recursos RPPS	
Mês Atual		1123415.3007300000		R\$ 1,77		R\$ 1.985.261,32		4,00 %	
Mês Anterior		1123415.3007300000		R\$ 1,77		R\$ 1.985.308,51		4,00 %	
AVALIAÇÃO DO DESEMPENHO E EVOLUÇÃO DAS APLICAÇÕES (Mês Atual x Mês Anterior)								COMPOSIÇÃO DA CARTEIRA (PRAZO)	
RENTABILIDADE DO ATIVO (%)	EVOLUÇÃO DA APLICAÇÃO (%)	VARIAÇÃO PATRIMONIAL	RENTABILIDADE LÍQUIDA ESTIMADA NO MÊS (%)	VARIAÇÃO PERCENTUAL DO ÍNDICE DE REFERÊNCIA (%)	CONTRIBUIÇÃO EM RELAÇÃO AO ÍNDICE DE REFERÊNCIA/ OU DESEMPENHO DO FUNDO COMO % DO ÍNDICE DE REFERÊNCIA		PRAZO MÉDIO DA CARTEIRA DE TÍTULOS DO FUNDO (EM MESES (30 DIAS) NO ÚLTIMO DIA ÚTIL DO MÊS		
10.000,00 %	10.000,00 %								
SEGMENTO	TIPO DE ATIVO	LIMITE RESOLUÇÃO CMN (%)	LIMITE INFERIOR (%)	ESTRATÉGIA ALVO (%)	LIMITE SUPERIOR (%)	FUNDO / PLANO CONSTITUÍDO	CARTEIRA ADMINISTRADA	IDENTIFICAÇÃO DO ATIVO	INDEXADO / ÍNDICE DE REFERÊNCIA
Renda Fixa	FI 100% títulos TN	99.99				PLANO FINANCEIRO		11.180.607/0001-17 - SANTANDER FIC IMA B TIT PUB RF LP	IMA-B
		Quantidade		Valor Ativo		Valor Total		% Recursos RPPS	
Mês Atual		1546.3798080000		R\$ 259,98		R\$ 402.029,43		1,00 %	
Mês Anterior									
AVALIAÇÃO DO DESEMPENHO E EVOLUÇÃO DAS APLICAÇÕES (Mês Atual x Mês Anterior)								COMPOSIÇÃO DA CARTEIRA (PRAZO)	
RENTABILIDADE DO ATIVO (%)	EVOLUÇÃO DA APLICAÇÃO (%)	VARIAÇÃO PATRIMONIAL	RENTABILIDADE LÍQUIDA ESTIMADA NO MÊS (%)	VARIAÇÃO PERCENTUAL DO ÍNDICE DE REFERÊNCIA (%)	CONTRIBUIÇÃO EM RELAÇÃO AO ÍNDICE DE REFERÊNCIA/ OU DESEMPENHO DO FUNDO COMO % DO ÍNDICE DE REFERÊNCIA		PRAZO MÉDIO DA CARTEIRA DE TÍTULOS DO FUNDO (EM MESES (30 DIAS) NO ÚLTIMO DIA ÚTIL DO MÊS		
Subtotal por Tipo Ativo		20832661.3786520000		R\$ 48.829.858,14				8.966,00 %	



Documento Assinado Digitalmente por: LUZIA FRANCISCA DOS SANTOS FRANCISCO BARREIRO DE MENEZES LEME
 Acesse em: https://sigetec.mps.gov.br/epv/validaDoc.seam?codigoDoDocumento=0546005b-75a2-4c51-b5b0-d74d3a7de35d

DEMONSTRATIVO DE APLICAÇÕES E INVESTIMENTOS DOS RECURSOS - DAIR

SEGMENTO	TIPO DE ATIVO	LIMITE RESOLUÇÃO CMN (%)	LIMITE INFERIOR (%)	ESTRATÉGIA ALVO (%)	LIMITE SUPERIOR (%)	FUNDO / PLANO CONSTITUÍDO	CARTEIRA ADMINISTRADA	IDENTIFICAÇÃO DO ATIVO	INDEXADO / ÍNDICE DE REFERÊNCIA
Renda Fixa	FI de Renda Fixa	30.00				TAXA DE ADMINISTRAÇÃO		06.095.438/0001-87 - SANTANDER FIC FI INSTITUCIONAL RF	Outros (especificar)

	Quantidade	Valor Ativo	Valor Total	% Recursos RPPS
Mês Atual	2155.0413304000	R\$ 451,34	R\$ 972.650,62	2,00 %
Mês Anterior	2088.2982500000	R\$ 448,74	R\$ 937.104,97	2,00 %

AVALIAÇÃO DO DESEMPENHO E EVOLUÇÃO DAS APLICAÇÕES (Mês Atual x Mês Anterior)						COMPOSIÇÃO DA CARTEIRA (PRAZO)
RENTABILIDADE DO ATIVO (%)	EVOLUÇÃO DA APLICAÇÃO (%)	VARIAÇÃO PATRIMONIAL	RENTABILIDADE LÍQUIDA ESTIMADA NO MÊS (%)	VARIAÇÃO PERCENTUAL DO ÍNDICE DE REFERÊNCIA (%)	CONTRIBUIÇÃO EM RELAÇÃO AO ÍNDICE DE REFERÊNCIA/ OU DESEMPENHO DO FUNDO COMO % DO ÍNDICE DE REFERÊNCIA	PRAZO MÉDIO DA CARTEIRA DE TÍTULOS DO FUNDO (EM MESES (30 DIAS) NO ÚLTIMO DIA ÚTIL DO MÊS)
10.058,00 %	10.379,00 %					

SEGMENTO	TIPO DE ATIVO	LIMITE RESOLUÇÃO CMN (%)	LIMITE INFERIOR (%)	ESTRATÉGIA ALVO (%)	LIMITE SUPERIOR (%)	FUNDO / PLANO CONSTITUÍDO	CARTEIRA ADMINISTRADA	IDENTIFICAÇÃO DO ATIVO	INDEXADO / ÍNDICE DE REFERÊNCIA
Renda Fixa	FI de Renda Fixa	30.00				PLANO FINANCEIRO		19.303.795/0001-35 - BB PREVIDENCIÁRIO RENDA FIXA TÍTULOS PÚBLICOS IPCA III FUNDO DE INVESTIMENTO	IPCA

	Quantidade	Valor Ativo	Valor Total	% Recursos RPPS
Mês Atual	1225787.9736260000	R\$ 1,60	R\$ 1.962.142,11	4,00 %
Mês Anterior	1225787.9736260000	R\$ 1,59	R\$ 1.944.821,42	4,00 %

AVALIAÇÃO DO DESEMPENHO E EVOLUÇÃO DAS APLICAÇÕES (Mês Atual x Mês Anterior)						COMPOSIÇÃO DA CARTEIRA (PRAZO)
RENTABILIDADE DO ATIVO (%)	EVOLUÇÃO DA APLICAÇÃO (%)	VARIAÇÃO PATRIMONIAL	RENTABILIDADE LÍQUIDA ESTIMADA NO MÊS (%)	VARIAÇÃO PERCENTUAL DO ÍNDICE DE REFERÊNCIA (%)	CONTRIBUIÇÃO EM RELAÇÃO AO ÍNDICE DE REFERÊNCIA/ OU DESEMPENHO DO FUNDO COMO % DO ÍNDICE DE REFERÊNCIA	PRAZO MÉDIO DA CARTEIRA DE TÍTULOS DO FUNDO (EM MESES (30 DIAS) NO ÚLTIMO DIA ÚTIL DO MÊS)
10.089,00 %	10.089,00 %					



Documento Assinado Digitalmente por: LUZIA FRANCISCA DOS SANTOS FRANCISCO BARRETO DE MENEZES LEME
 Acesse em: https://sigetec.pe.gov.br/epv/validaDoc.seam?Codigo do documento: 0546005b-75a2-4c51-b5b0-d74d3a7de35d

DEMONSTRATIVO DE APLICAÇÕES E INVESTIMENTOS DOS RECURSOS - DAIR

SEGMENTO	TIPO DE ATIVO	LIMITE RESOLUÇÃO CMN (%)	LIMITE INFERIOR (%)	ESTRATÉGIA ALVO (%)	LIMITE SUPERIOR (%)	FUNDO / PLANO CONSTITUÍDO	CARTEIRA ADMINISTRADA	IDENTIFICAÇÃO DO ATIVO	INDEXADO / ÍNDICE DE REFERÊNCIA
Renda Fixa	FI de Renda Fixa	30.00				PLANO PREVIDENCIÁRIO		06.095.438/0001-87 - SANTANDER FIC FI INSTITUCIONAL RF	CDI

	Quantidade	Valor Ativo	Valor Total	% Recursos RPPS
Mês Atual	705.3653070000	R\$ 451,34	R\$ 318.357,70	1,00 %
Mês Anterior	705.3653070000	R\$ 448,74	R\$ 316.526,31	1,00 %

AVALIAÇÃO DO DESEMPENHO E EVOLUÇÃO DAS APLICAÇÕES (Mês Atual x Mês Anterior)						COMPOSIÇÃO DA CARTEIRA (PRAZO)
RENTABILIDADE DO ATIVO (%)	EVOLUÇÃO DA APLICAÇÃO (%)	VARIAÇÃO PATRIMONIAL	RENTABILIDADE LÍQUIDA ESTIMADA NO MÊS (%)	VARIAÇÃO PERCENTUAL DO ÍNDICE DE REFERÊNCIA (%)	CONTRIBUIÇÃO EM RELAÇÃO AO ÍNDICE DE REFERÊNCIA/ OU DESEMPENHO DO FUNDO COMO % DO ÍNDICE DE REFERÊNCIA	PRAZO MÉDIO DA CARTEIRA DE TÍTULOS DO FUNDO (EM MESES (30 DIAS) NO ÚLTIMO DIA ÚTIL DO MÊS
10.058,00 %	10.058,00 %					

SEGMENTO	TIPO DE ATIVO	LIMITE RESOLUÇÃO CMN (%)	LIMITE INFERIOR (%)	ESTRATÉGIA ALVO (%)	LIMITE SUPERIOR (%)	FUNDO / PLANO CONSTITUÍDO	CARTEIRA ADMINISTRADA	IDENTIFICAÇÃO DO ATIVO	INDEXADO / ÍNDICE DE REFERÊNCIA
Renda Fixa	FI de Renda Fixa	30.00				PLANO FINANCEIRO		05.164.356/0001-84 - CAIXA BRASIL TITULOS PUBLICOS RF	CDI

	Quantidade	Valor Ativo	Valor Total	% Recursos RPPS
Mês Atual	650743.3813530000	R\$ 3,48	R\$ 2.262.203,29	4,00 %
Mês Anterior	650743.3813530000	R\$ 3,45	R\$ 2.248.079,56	4,00 %

AVALIAÇÃO DO DESEMPENHO E EVOLUÇÃO DAS APLICAÇÕES (Mês Atual x Mês Anterior)						COMPOSIÇÃO DA CARTEIRA (PRAZO)
RENTABILIDADE DO ATIVO (%)	EVOLUÇÃO DA APLICAÇÃO (%)	VARIAÇÃO PATRIMONIAL	RENTABILIDADE LÍQUIDA ESTIMADA NO MÊS (%)	VARIAÇÃO PERCENTUAL DO ÍNDICE DE REFERÊNCIA (%)	CONTRIBUIÇÃO EM RELAÇÃO AO ÍNDICE DE REFERÊNCIA/ OU DESEMPENHO DO FUNDO COMO % DO ÍNDICE DE REFERÊNCIA	PRAZO MÉDIO DA CARTEIRA DE TÍTULOS DO FUNDO (EM MESES (30 DIAS) NO ÚLTIMO DIA ÚTIL DO MÊS
10.063,00 %	10.063,00 %					



DEMONSTRATIVO DE APLICAÇÕES E INVESTIMENTOS DOS RECURSOS - DAIR

SEGMENTO	TIPO DE ATIVO	LIMITE RESOLUÇÃO CMN (%)	LIMITE INFERIOR (%)	ESTRATÉGIA ALVO (%)	LIMITE SUPERIOR (%)	FUNDO / PLANO CONSTITUÍDO	CARTEIRA ADMINISTRADA	IDENTIFICAÇÃO DO ATIVO	INDEXADO / ÍNDICE DE REFERÊNCIA
Renda Fixa	FI de Renda Fixa	30.00				PLANO FINANCEIRO		06.095.438/0001-87 - SANTANDER FIC FI INSTITUCIONAL RF	CDI
		Quantidade		Valor Ativo		Valor Total		% Recursos RPPS	
Mês Atual		0.7966680000		R\$ 451,34		R\$ 359,57		0,00 %	
Mês Anterior		2495.7928490000		R\$ 448,74		R\$ 1.119.964,49		2,00 %	
AVALIAÇÃO DO DESEMPENHO E EVOLUÇÃO DAS APLICAÇÕES (Mês Atual x Mês Anterior)								COMPOSIÇÃO DA CARTEIRA (PRAZO)	
RENTABILIDADE DO ATIVO (%)	EVOLUÇÃO DA APLICAÇÃO (%)	VARIAÇÃO PATRIMONIAL	RENTABILIDADE LÍQUIDA ESTIMADA NO MÊS (%)	VARIAÇÃO PERCENTUAL DO ÍNDICE DE REFERÊNCIA (%)	CONTRIBUIÇÃO EM RELAÇÃO AO ÍNDICE DE REFERÊNCIA/ OU DESEMPENHO DO FUNDO COMO % DO ÍNDICE DE REFERÊNCIA	PRAZO MÉDIO DA CARTEIRA DE TÍTULOS DO FUNDO (EM MESES (30) DIAS) NO ÚLTIMO DIA ÚTIL DO MÊS			
10.058,00 %	3,00 %								
		Quantidade		Valor Total		Valor Total		% Recursos RPPS	
Subtotal por Tipo Ativo		1879392.5582844000		R\$ 5.515.713,29		R\$ 5.515.713,29		1.013,00 %	
		Quantidade		Valor Total		Valor Total		% Recursos RPPS	
Subtotal por Segmento		22712053.9369364000		R\$ 54.345.571,43		R\$ 54.345.571,43		9.979,00 %	
SEGMENTO	TIPO DE ATIVO	LIMITE RESOLUÇÃO CMN (%)	LIMITE INFERIOR (%)	ESTRATÉGIA ALVO (%)	LIMITE SUPERIOR (%)	FUNDO / PLANO CONSTITUÍDO	CARTEIRA ADMINISTRADA	IDENTIFICAÇÃO DO ATIVO	INDEXADO / ÍNDICE DE REFERÊNCIA
Disponibilidades Financeiras								1361 / 15.527-6 - 1 Banco do Brasil S.A.	
		Quantidade		Valor Ativo		Valor Total		% Recursos RPPS	
Mês Atual		1.0000000000		R\$ 2.197,71		R\$ 2.197,71		0,00 %	
Mês Anterior		1.0000000000		R\$ 2.197,71		R\$ 2.197,71		0,00 %	
AVALIAÇÃO DO DESEMPENHO E EVOLUÇÃO DAS APLICAÇÕES (Mês Atual x Mês Anterior)								COMPOSIÇÃO DA CARTEIRA (PRAZO)	
RENTABILIDADE DO ATIVO (%)	EVOLUÇÃO DA APLICAÇÃO (%)	VARIAÇÃO PATRIMONIAL	RENTABILIDADE LÍQUIDA ESTIMADA NO MÊS (%)	VARIAÇÃO PERCENTUAL DO ÍNDICE DE REFERÊNCIA (%)	CONTRIBUIÇÃO EM RELAÇÃO AO ÍNDICE DE REFERÊNCIA/ OU DESEMPENHO DO FUNDO COMO % DO ÍNDICE DE REFERÊNCIA	PRAZO MÉDIO DA CARTEIRA DE TÍTULOS DO FUNDO (EM MESES (30) DIAS) NO ÚLTIMO DIA ÚTIL DO MÊS			
10.000,00 %	10.000,00 %								



DEMONSTRATIVO DE APLICAÇÕES E INVESTIMENTOS DOS RECURSOS - DAIR

SEGMENTO	TIPO DE ATIVO	LIMITE RESOLUÇÃO CMN (%)	LIMITE INFERIOR (%)	ESTRATÉGIA ALVO (%)	LIMITE SUPERIOR (%)	FUNDO / PLANO CONSTITUÍDO	CARTEIRA ADMINISTRADA	IDENTIFICAÇÃO DO ATIVO	INDEXADO / ÍNDICE DE REFERÊNCIA
Disponibilidades Financeiras								2191 / 65-0 - 104 Caixa Econômica Federal	

	Quantidade	Valor Ativo	Valor Total	% Recursos RPPS
Mês Atual	1.0000000000	R\$ 1.816,76	R\$ 1.816,76	0,00 %
Mês Anterior	1.0000000000	R\$ 1.816,76	R\$ 1.816,76	0,00 %

AVALIAÇÃO DO DESEMPENHO E EVOLUÇÃO DAS APLICAÇÕES (Mês Atual x Mês Anterior)						COMPOSIÇÃO DA CARTEIRA (PRAZO)
RENTABILIDADE DO ATIVO (%)	EVOLUÇÃO DA APLICAÇÃO (%)	VARIAÇÃO PATRIMONIAL	RENTABILIDADE LÍQUIDA ESTIMADA NO MÊS (%)	VARIAÇÃO PERCENTUAL DO ÍNDICE DE REFERÊNCIA (%)	CONTRIBUIÇÃO EM RELAÇÃO AO ÍNDICE DE REFERÊNCIA/ OU DESEMPENHO DO FUNDO COMO % DO ÍNDICE DE REFERÊNCIA	PRAZO MÉDIO DA CARTEIRA DE TÍTULOS DO FUNDO (EM MESES (30 DIAS) NO ÚLTIMO DIA ÚTIL DO MÊS)
10.000,00 %	10.000,00 %					

SEGMENTO	TIPO DE ATIVO	LIMITE RESOLUÇÃO CMN (%)	LIMITE INFERIOR (%)	ESTRATÉGIA ALVO (%)	LIMITE SUPERIOR (%)	FUNDO / PLANO CONSTITUÍDO	CARTEIRA ADMINISTRADA	IDENTIFICAÇÃO DO ATIVO	INDEXADO / ÍNDICE DE REFERÊNCIA
Disponibilidades Financeiras								4025 / 13.000.095-5 - 33 Banco Santander (Brasil) S.A.	

	Quantidade	Valor Ativo	Valor Total	% Recursos RPPS
Mês Atual	1.0000000000	R\$ 109.509,39	R\$ 109.509,39	0,00 %
Mês Anterior	1.0000000000	R\$ 160.246,57	R\$ 160.246,57	0,00 %

AVALIAÇÃO DO DESEMPENHO E EVOLUÇÃO DAS APLICAÇÕES (Mês Atual x Mês Anterior)						COMPOSIÇÃO DA CARTEIRA (PRAZO)
RENTABILIDADE DO ATIVO (%)	EVOLUÇÃO DA APLICAÇÃO (%)	VARIAÇÃO PATRIMONIAL	RENTABILIDADE LÍQUIDA ESTIMADA NO MÊS (%)	VARIAÇÃO PERCENTUAL DO ÍNDICE DE REFERÊNCIA (%)	CONTRIBUIÇÃO EM RELAÇÃO AO ÍNDICE DE REFERÊNCIA/ OU DESEMPENHO DO FUNDO COMO % DO ÍNDICE DE REFERÊNCIA	PRAZO MÉDIO DA CARTEIRA DE TÍTULOS DO FUNDO (EM MESES (30 DIAS) NO ÚLTIMO DIA ÚTIL DO MÊS)
6.834,00 %	6.834,00 %					



DEMONSTRATIVO DE APLICAÇÕES E INVESTIMENTOS DOS RECURSOS - DAIR

SEGMENTO	TIPO DE ATIVO	LIMITE RESOLUÇÃO CMN (%)	LIMITE INFERIOR (%)	ESTRATÉGIA ALVO (%)	LIMITE SUPERIOR (%)	FUNDO / PLANO CONSTITUÍDO	CARTEIRA ADMINISTRADA	IDENTIFICAÇÃO DO ATIVO	INDEXADO / ÍNDICE DE REFERÊNCIA
Disponibilidades Financeiras								4025 / 13.000.104-2 - 33 Banco Santander (Brasil) S.A.	
		Quantidade		Valor Ativo		Valor Total		% Recursos RPPS	
Mês Atual		1.0000000000				R\$ 3.361,34	R\$ 3.361,34		0,00 %
Mês Anterior		1.0000000000				R\$ 3.964,15	R\$ 3.964,15		0,00 %
AVALIAÇÃO DO DESEMPENHO E EVOLUÇÃO DAS APLICAÇÕES (Mês Atual x Mês Anterior)								COMPOSIÇÃO DA CARTEIRA (PRAZO)	
RENTABILIDADE DO ATIVO (%)	EVOLUÇÃO DA APLICAÇÃO (%)	VARIAÇÃO PATRIMONIAL	RENTABILIDADE LÍQUIDA ESTIMADA NO MÊS (%)	VARIAÇÃO PERCENTUAL DO ÍNDICE DE REFERÊNCIA (%)	CONTRIBUIÇÃO EM RELAÇÃO AO ÍNDICE DE REFERÊNCIA/ OU DESEMPENHO DO FUNDO COMO % DO ÍNDICE DE REFERÊNCIA	PRAZO MÉDIO DA CARTEIRA DE TÍTULOS DO FUNDO (EM MESES (30 DIAS) NO ÚLTIMO DIA ÚTIL DO MÊS			
8.479,00 %	8.479,00 %								
Disponibilidades Financeiras								4025 / 45.000.002-6 - 33 Banco Santander (Brasil) S.A.	
		Quantidade		Valor Ativo		Valor Total		% Recursos RPPS	
Mês Atual		1.0000000000				R\$ 112,19	R\$ 112,19		0,00 %
Mês Anterior		1.0000000000				R\$ 197,19	R\$ 197,19		0,00 %
AVALIAÇÃO DO DESEMPENHO E EVOLUÇÃO DAS APLICAÇÕES (Mês Atual x Mês Anterior)								COMPOSIÇÃO DA CARTEIRA (PRAZO)	
RENTABILIDADE DO ATIVO (%)	EVOLUÇÃO DA APLICAÇÃO (%)	VARIAÇÃO PATRIMONIAL	RENTABILIDADE LÍQUIDA ESTIMADA NO MÊS (%)	VARIAÇÃO PERCENTUAL DO ÍNDICE DE REFERÊNCIA (%)	CONTRIBUIÇÃO EM RELAÇÃO AO ÍNDICE DE REFERÊNCIA/ OU DESEMPENHO DO FUNDO COMO % DO ÍNDICE DE REFERÊNCIA	PRAZO MÉDIO DA CARTEIRA DE TÍTULOS DO FUNDO (EM MESES (30 DIAS) NO ÚLTIMO DIA ÚTIL DO MÊS			
5.689,00 %	5.689,00 %								
		Quantidade		Valor Total		% Recursos RPPS			
Subtotal por Segmento		5.0000000000				R\$ 116.997,39			21,00 %



MINISTÉRIO DA PREVIDÊNCIA SOCIAL - MPS

SECRETARIA DE POLÍTICAS DE PREVIDÊNCIA SOCIAL - SPPS

DEPARTAMENTO DOS REGIMES DE PREVIDÊNCIA NO SERVIÇO PÚBLICO - DRPSP



Documento Assinado Digitalmente por: LUZIA FRANCISCA DOS SANTOS, FRANCISCO BARRETO DE MENEZES LEITE
Acesse em: <https://etec.tce.pe.gov.br/epv/validaDoc.seam> Código do documento: 0b46005b-75a2-4c51-b5b0-d74d3a7de35d

DEMONSTRATIVO DE APLICAÇÕES E INVESTIMENTOS DOS RECURSOS - DAIR

TOTAL DE RECURSOS DO RPPS PARA CÔMPUTO DOS LIMITES: R\$ 54.462.568,82

TOTAL GERAL DE RECURSOS DO RPPS: R\$ 54.462.568,82

META DE RENTABILIDADE DOS INVESTIMENTOS: R\$ 6,00

OBSERVAÇÕES: A meta de rendimentos é consonante com as projeções atuariais de crescimento real composta de 6%a.a. acrescido do IPCA, assim, nos posicionamos para o alcance da meta atuarial.



DEMONSTRATIVO DE APLICAÇÕES E INVESTIMENTOS DOS RECURSOS - DAIR

ENTE			
DADOS DO ENTE			
Nome:	Igarassu	UF:	PE
Endereço:	PRACA DA BANDEIRA, 14	CNPJ:	10359560000190
Bairro:	CENTRO	Complemento:	
Telefone:	81354300635	CEP:	53610050
	Página Eletrônica:	E-mail:	gabinet_prefeito@igarassu.pe.gov.br
DADOS DO REPRESENTANTE LEGAL DO ENTE			
Nome:	MARIO RICARDO DE SANTOS LIMA	CPF:	24548162453
Cargo:	Prefeito	Complemento do Cargo:	
E-mail:	gabinet_prefeito@igarassu.pe.gov.br	Data de Início da Gestão:	01/01/2013
Telefone:	81354310635	Ramal:	
RPPS em Extinção:	Não		
FUNDAMENTO LEGAL			
Tipo da Norma:		Número da Norma:	
Data da Norma:		Dispositivo da Norma:	



DEMONSTRATIVO DE APLICAÇÕES E INVESTIMENTOS DOS RECURSOS - DAIR

UNIDADE GESTORA															
DADOS DA UNIDADE GESTORA															
CNPJ: 06.234.755/0001-37	Razão Social: IGAPREV - IGARASSU PREVIDENCIA														
Endereço: RUA DANTAS BARRETO, 16		Complemento:													
Bairro: CENTRO	CEP: 53610050	E-mail: igaprev@hotmail.com	Página Eletrônica:												
Telefone: 8135431190	Ramal:	Natureza Jurídica: Autarquia	Descrição: ORGAO PUBLICO AUTONO												
DADOS DO REPRESENTANTE LEGAL DA UNIDADE GESTORA															
CPF: 095.767.034-68	Nome: FRANCISCO BARRETO DE MENEZES LEITE														
Cargo: Gerente	Complemento do Cargo: GERENTE DE PREVIDÊNCIA	Data Início Gestão: 16/03/2017	E-mail:												
Telefone:	Ramal:	Tipo de Vínculo: Servidor Efetivo	Descrição:												
CERTIFICAÇÃO INSTITUCIONAL E CATEGORIA DE INVESTIDOR															
Categoria de Investidor: Investidor em Geral	Cumpre Requisitos para Atual Categoria de Investidor desde:														
<table style="width: 100%; border-collapse: collapse;"> <tr> <td style="width: 30%; border-bottom: 1px solid black;">Certificação</td> <td style="width: 30%;"></td> <td style="width: 40%;"></td> </tr> <tr> <td style="border-bottom: 1px solid black;">Tipo de Certificação:</td> <td style="border-bottom: 1px solid black;">Descrição:</td> <td style="border-bottom: 1px solid black;">Validade Certificação:</td> </tr> <tr> <td style="border-bottom: 1px solid black;">Entidade Certificadora:</td> <td style="border-bottom: 1px solid black;">Descrição:</td> <td style="border-bottom: 1px solid black;">Nível da Certificação:</td> </tr> <tr> <td></td> <td></td> <td style="border-bottom: 1px solid black;">CNPJ:</td> </tr> </table>				Certificação			Tipo de Certificação:	Descrição:	Validade Certificação:	Entidade Certificadora:	Descrição:	Nível da Certificação:			CNPJ:
Certificação															
Tipo de Certificação:	Descrição:	Validade Certificação:													
Entidade Certificadora:	Descrição:	Nível da Certificação:													
		CNPJ:													
FUNDOS / PLANOS CONSTITUÍDOS															
CNPJ	Nome	Natureza													
06234755000137	PLANO PREVIDENCIÁRIO	Civil - Previdenciário													
06234755000137	PLANO FINANCEIRO	Civil - Financeiro													
06234755000137	TAXA DE ADMINISTRAÇÃO	Reserva com recursos da Taxa de Administração													



DEMONSTRATIVO DE APLICAÇÕES E INVESTIMENTOS DOS RECURSOS - DAIR

IDENTIFICAÇÃO DO DAIR	
O RPPS não possui recursos aplicados:	Não
Finalidade do Dair:	DAIR - Encerramento do Mês
Justificativa:	
Observações:	
Posição da Carteira de investimentos em:	30/11/2017
Retificação:	Não

INFORMAÇÕES SOBRE DESENQUADRAMENTOS PASSIVOS									
Segmento	Tipo de Ativo	Ident. do Ativo	Data	Qtd. de Cotas/Ativos	Valor das Cotas/Ativos	Valor do Ativo	Total de Recursos do RPPS	Patrim. Líq. do Fundo de Invest.	% do Patrim. Líq.
Justificativa:									
Medidas Adotadas para Atendimento à Resolução do CMN:									



DEMONSTRATIVO DE APLICAÇÕES E INVESTIMENTOS DOS RECURSOS - DAIR

GOVERNANÇA

GESTÃO DE RECURSOS DO RPPS

Identificação dos Gestores

CPF:	43991564491	Nome:	EZI FRANCISCA DA SILVA PAULINO		
Tipo de Vínculo:	Servidor Efetivo	Órgão/Entidade:	IGARASSU PREVIDÊNCIA - IGAPREV		
Cargo:	Diretor	Complemento do Cargo:	ASSISTENTE ADMINISTRATIVO FINANCEIRO	Atribuição:	Gestor de Recursos do RPPS

Início da Atuação

Ato: Portaria **Data do Ato:** 16/03/2017

Fim da Atuação

Ato: Portaria **Data do Ato:**

Certificação

Tipo de Certificação:	CPA 10	Descrição:		Validade da Certificação:	24/09/2020
Entidade Certificadora:	ANBIMA	Descrição:		CNPJ:	



DEMONSTRATIVO DE APLICAÇÕES E INVESTIMENTOS DOS RECURSOS - DAIR

Identificação dos Gestores

CPF: 04564988425 **Nome:** JACQUELINE DA SILVA CAMPELO
Tipo de Vínculo: Outros **Órgão/Entidade:** IGARASSU PREVIDÊNCIA- IGAPREV
Cargo: Outros **Complemento do Cargo:** ASSESSOR DE INVESTIMENTOS **Atribuição:** Responsável pela Liquidação da Operação

Início da Atuação

Ato: Portaria **Data do Ato:** 01/01/2016

Fim da Atuação

Ato: Portaria **Data do Ato:** 05/05/2017

Certificação

Tipo de Certificação: CPA 20 **Descrição:** **Validade da Certificação:** 28/02/2019
Entidade Certificadora: ANBIMA **Descrição:** **CNPJ:**



DEMONSTRATIVO DE APLICAÇÕES E INVESTIMENTOS DOS RECURSOS - DAIR

Identificação dos Gestores

CPF: 09576703468 **Nome:** FRANCISCO BARRETO DE MENEZES LEITE
Tipo de Vínculo: Servidor Efetivo **Órgão/Entidade:** PREFEITURA MUNICIPAL DE IGARASSU/IGAPREV
Cargo: Gerente **Complemento do Cargo:** GERENTE DE PREVIDÊNCIA **Atribuição:** Proponente da Operação

Início da Atuação

Ato: Portaria **Data do Ato:** 16/03/2016

Fim da Atuação

Ato: **Data do Ato:**

Certificação

Tipo de Certificação: **Descrição:** **Validade da Certificação:**
Entidade Certificadora: **Descrição:** **CNPJ:**

Observação:



DEMONSTRATIVO DE APLICAÇÕES E INVESTIMENTOS DOS RECURSOS - DAIR

COLEGIADO DELIBERATIVO DO RPPS

Fundamento Legal de Criação do Colegiado Deliberativo do RPPS

Tipo da Norma:	Lei Complementar	Número da Norma:	23
Data da Norma:	04/04/2012	Dispositivo da Norma:	Art. 31

Composição do Colegiado Deliberativo do RPPS

CPF:	149.912.684-00	Nome:	DIOGENES COQUITA DA COSTA
Tipo de Vínculo:	Servidor Efetivo	Vínculo/Representatividade:	Ente - Poder Executivo
Atribuição:	Membro Conselho - Efetivo	Órgão/Entidade:	PREFEITURA MUNICIPAL DE IGARASSU/ SECRETARIA DE RECEITA

Início da Atuação

Ato: Portaria **Data do Ato:** 16/03/2017

Fim da Atuação

Ato: Portaria **Data do Ato:**

Certificação

Tipo de Certificação:	CPA 10	Descrição:		Validade da Certificação:	27/08/2017
Entidade Certificadora:	ANBIMA	Descrição:		CNPJ:	



DEMONSTRATIVO DE APLICAÇÕES E INVESTIMENTOS DOS RECURSOS - DAIR

COLEGIADO DELIBERATIVO DO RPPS

Fundamento Legal de Criação do Colegiado Deliberativo do RPPS

Tipo da Norma:	Lei Complementar	Número da Norma:	23
Data da Norma:	04/04/2012	Dispositivo da Norma:	Art. 31

Composição do Colegiado Deliberativo do RPPS

CPF:	546.256.704-97	Nome:	ROSILENE PEREIRA DA SILVA
Tipo de Vínculo:	Servidor Efetivo	Vínculo/Representatividade:	Servidor
Atribuição:	Membro Conselho - Efetivo	Órgão/Entidade:	SINDICATO DOS SERVIDORES PÚBLICOS MUNICIPAIS DE

Início da Atuação

Ato: Portaria **Data do Ato:** 16/03/2017

Fim da Atuação

Ato: Portaria **Data do Ato:** 16/03/2017

Certificação

Tipo de Certificação:	Descrição:	Validade da Certificação:
Entidade Certificadora:	Descrição:	CNPJ:



DEMONSTRATIVO DE APLICAÇÕES E INVESTIMENTOS DOS RECURSOS - DAIR

COLEGIADO DELIBERATIVO DO RPPS

Fundamento Legal de Criação do Colegiado Deliberativo do RPPS

Tipo da Norma:	Lei Complementar	Número da Norma:	23
Data da Norma:	04/04/2012	Dispositivo da Norma:	Art. 31

Composição do Colegiado Deliberativo do RPPS

CPF:	532.630.904-10	Nome:	JESSICA FEIJÓ RIBEIRO
Tipo de Vínculo:	Servidor Efetivo	Vínculo/Representatividade:	Ente - Poder Legislativo
Atribuição:	Membro Conselho - Efetivo	Órgão/Entidade:	PREFEITURA MUNICIPAL DE IGARASSU/CÂMARA MUNICIPAL

Início da Atuação

Ato: Portaria **Data do Ato:** 16/03/2017

Fim da Atuação

Ato: Portaria **Data do Ato:** 16/03/2017

Certificação

Tipo de Certificação:	Descrição:	Validade da Certificação:
Entidade Certificadora:	Descrição:	CNPJ:



DEMONSTRATIVO DE APLICAÇÕES E INVESTIMENTOS DOS RECURSOS - DAIR

COLEGIADO DELIBERATIVO DO RPPS

Fundamento Legal de Criação do Colegiado Deliberativo do RPPS

Tipo da Norma:	Lei Complementar	Número da Norma:	23
Data da Norma:	04/04/2012	Dispositivo da Norma:	Art. 31

Composição do Colegiado Deliberativo do RPPS

CPF:	706.713.624-53	Nome:	AUDENISE DE LIMA GONÇALVES
Tipo de Vínculo:	Servidor Efetivo	Vínculo/Representatividade:	Servidor
Atribuição:	Membro Conselho - Efetivo	Órgão/Entidade:	SINDICATO DOS SERVIDORES PÚBLICOS DE IGARASSU

Início da Atuação

Ato: Portaria Data do Ato: 16/03/2017

Fim da Atuação

Ato: Data do Ato:

Certificação

Tipo de Certificação:	Descrição:	Validade da Certificação:
Entidade Certificadora:	Descrição:	CNPJ:

Observação:



DEMONSTRATIVO DE APLICAÇÕES E INVESTIMENTOS DOS RECURSOS - DAIR

CONSELHO DE FISCALIZAÇÃO DO RPPS

Fundamento

Tipo da Norma: Lei Complementar **Número da Norma:** 23
Data da Norma: 04/04/2012 **Dispositivo da Norma:** 32

Composição do Conselho Fiscal do RPPS

CPF: 514.115.804-78 **Nome:** HELIDA LUZIA DE ARRUDA LIMA
Tipo de Vínculo: Servidor Efetivo **Vínculo/Representatividade:** Servidor **Órgão/Entidade:** SINDICATO DOS SERVIDORES PÚBLICOS MUNICIPAIS DE
Atribuição: Membro Conselho - Efetivo

Início da Atuação

Ato: Portaria **Data do Ato:** 16/03/2017

Fim da Atuação

Ato: Portaria **Data do Ato:**

Certificação

Tipo de Certificação: **Descrição:** **Validade da Certificação:**
Entidade Certificadora: **Descrição:** **CNPJ:**



DEMONSTRATIVO DE APLICAÇÕES E INVESTIMENTOS DOS RECURSOS - DAIR

CONSELHO DE FISCALIZAÇÃO DO RPPS

Fundamento

Tipo da Norma:	Lei Complementar	Número da Norma:	23
Data da Norma:	04/04/2012	Dispositivo da Norma:	32

Composição do Conselho Fiscal do RPPS

CPF:	771.490.504-25	Nome:	VERUZA IVONETE LIMA DA SILVA
Tipo de Vínculo:	Servidor Efetivo	Vínculo/Representatividade:	Ente - Poder Legislativo
Atribuição:	Membro Conselho - Efetivo	Órgão/Entidade:	PREFEITURA MUNICIPAL DE IGARASSU/ CÂMARA MUNICIPAL

Início da Atuação

Ato:	Portaria	Data do Ato:	24/04/2016
-------------	----------	---------------------	------------

Fim da Atuação

Ato:	Portaria	Data do Ato:	16/03/2017
-------------	----------	---------------------	------------

Certificação

Tipo de Certificação:	Descrição:	Validade da Certificação:
Entidade Certificadora:	Descrição:	CNPJ:



DEMONSTRATIVO DE APLICAÇÕES E INVESTIMENTOS DOS RECURSOS - DAIR

CONSELHO DE FISCALIZAÇÃO DO RPPS

Fundamento

Tipo da Norma: Lei Complementar **Número da Norma:** 23
Data da Norma: 04/04/2012 **Dispositivo da Norma:** 32

Composição do Conselho Fiscal do RPPS

CPF: 223.682.564-15 **Nome:** JOSE FERNANDES P. VASCONCELOS
Tipo de Vínculo: Servidor Efetivo **Vínculo/Representatividade:** Ente - Poder Executivo **Órgão/Entidade:** PREFEITURA MUNICIPAL DE IGARASSU
Atribuição: Membro Conselho - Efetivo

Início da Atuação

Ato: Portaria **Data do Ato:** 16/03/2017

Fim da Atuação

Ato: Portaria **Data do Ato:** 16/03/2021

Certificação

Tipo de Certificação: **Descrição:** **Validade da Certificação:**
Entidade Certificadora: **Descrição:** **CNPJ:**

Observação:



DEMONSTRATIVO DE APLICAÇÕES E INVESTIMENTOS DOS RECURSOS - DAIR

COMITÊ DE INVESTIMENTOS DO RPPS

Fundamento Legal de

Tipo da Norma:	Portaria	Número da Norma:	436
Data da Norma:	05/05/2017	Dispositivo da Norma:	3 ART

Composição do Comitê de Investimentos do

CPF:	149.912.684-00	Nome:	DIOGENES COQUITA DA COSTA
Tipo de Vínculo:	Servidor Efetivo	Vínculo/Representatividade:	Ente - Poder Executivo
Atribuição:	Membro do Comitê de Investimentos - Efetivo	Órgão/Entidade:	REPRESENTANTE DO CONSELHO DELIBERATIVO

Início da Atuação

Ato:	Portaria	Data do Ato:	05/05/2017
-------------	----------	---------------------	------------

Fim da Atuação

Ato:	Portaria	Data do Ato:	05/05/2017
-------------	----------	---------------------	------------

Certificação

Tipo de Certificação:	CPA 10	Descrição:		Validade da Certificação:	28/08/2017
Entidade Certificadora:	ANBIMA	Descrição:		CNPJ:	



DEMONSTRATIVO DE APLICAÇÕES E INVESTIMENTOS DOS RECURSOS - DAIR

COMITÊ DE INVESTIMENTOS DO RPPS

Fundamento Legal de

Tipo da Norma: Portaria **Número da Norma:** 436
Data da Norma: 05/05/2017 **Dispositivo da Norma:** 3 ART

Composição do Comitê de Investimentos do

CPF: 045.649.884-25 **Nome:** JACQUELINE DA SILVA CAMPELO
Tipo de Vínculo: Outros **Vínculo/Representatividade:** Servidor **Órgão/Entidade:** IGARASSU PREVIDENCIA - IGAPREV
Atribuição: Membro do Comitê de Investimentos - Efetivo

Início da Atuação

Ato: Portaria **Data do Ato:** 05/05/2017

Fim da Atuação

Ato: Portaria **Data do Ato:** 05/05/2017

Certificação

Tipo de Certificação: CPA 20 **Descrição:** **Validade da Certificação:** 28/02/2019
Entidade Certificadora: ANBIMA **Descrição:** **CNPJ:**



DEMONSTRATIVO DE APLICAÇÕES E INVESTIMENTOS DOS RECURSOS - DAIR

COMITÊ DE INVESTIMENTOS DO RPPS

Fundamento Legal de

Tipo da Norma:	Portaria	Número da Norma:	436
Data da Norma:	05/05/2017	Dispositivo da Norma:	3 ART

Composição do Comitê de Investimentos do

CPF:	095.767.034-68	Nome:	FRANCISCO BARRETO DE MENEZES LEITE
Tipo de Vínculo:	Servidor Efetivo	Vínculo/Representatividade:	Servidor
Atribuição:	Membro do Comitê de Investimentos - Efetivo	Órgão/Entidade:	IGARASSU PREVIDÊNCIA-IGAPREV

Início da Atuação

Ato:	Portaria	Data do Ato:	05/05/2017
-------------	----------	---------------------	------------

Fim da Atuação

Ato:	Portaria	Data do Ato:	
-------------	----------	---------------------	--

Certificação

Tipo de Certificação:	Descrição:	Validade da Certificação:
Entidade Certificadora:	Descrição:	CNPJ:



DEMONSTRATIVO DE APLICAÇÕES E INVESTIMENTOS DOS RECURSOS - DAIR

COMITÊ DE INVESTIMENTOS DO RPPS

Fundamento Legal de

Tipo da Norma:	Portaria	Número da Norma:	436
Data da Norma:	05/05/2017	Dispositivo da Norma:	3 ART

Composição do Comitê de Investimentos do

CPF:	439.915.644-91	Nome:	EZI FRANCISCA DA SILVA PAULINO
Tipo de Vínculo:	Servidor Efetivo	Vínculo/Representatividade:	Servidor
Atribuição:	Membro do Comitê de Investimentos - Efetivo	Órgão/Entidade:	IGARASSU PREVIDÊNCIA - IGAPREV

Início da Atuação

Ato:	Portaria	Data do Ato:	05/05/2017
-------------	----------	---------------------	------------

Fim da Atuação

Ato:	Portaria	Data do Ato:	
-------------	----------	---------------------	--

Certificação

Tipo de Certificação:	CPA 10	Descrição:		Validade da Certificação:	17/09/2017
Entidade Certificadora:	ANBIMA	Descrição:		CNPJ:	



DEMONSTRATIVO DE APLICAÇÕES E INVESTIMENTOS DOS RECURSOS - DAIR

COMITÊ DE INVESTIMENTOS DO RPPS

Fundamento Legal de

Tipo da Norma:	Portaria	Número da Norma:	436
Data da Norma:	05/05/2017	Dispositivo da Norma:	3 ART

Composição do Comitê de Investimentos do

CPF:	223.682.564-15	Nome:	JOSE FERNANDES P. VASCONCELOS
Tipo de Vínculo:	Servidor Efetivo	Vínculo/Representatividade:	Ente - Poder Executivo
Atribuição:	Membro do Comitê de Investimentos - Efetivo	Órgão/Entidade:	PREFEITURA MUNICIPAL DE IGARASSU/SECRETARIA DA RECEITA

Início da Atuação

Ato:	Portaria	Data do Ato:	05/05/2017
-------------	----------	---------------------	------------

Fim da Atuação

Ato:		Data do Ato:	
-------------	--	---------------------	--

Certificação

Tipo de Certificação:	Descrição:	Validade da Certificação:
Entidade Certificadora:	Descrição:	CNPJ:



DEMONSTRATIVO DE APLICAÇÕES E INVESTIMENTOS DOS RECURSOS - DAIR

COMITÊ DE INVESTIMENTOS DO RPPS

Fundamento Legal de

Tipo da Norma:	Portaria	Número da Norma:	436
Data da Norma:	05/05/2017	Dispositivo da Norma:	3 ART

Composição do Comitê de Investimentos do

CPF:	514.115.804-78	Nome:	HELIDA LUZIA DE ARRUDA LIMA
Tipo de Vínculo:	Servidor Efetivo	Vínculo/Representatividade:	Servidor
Atribuição:	Membro do Comitê de Investimentos - Efetivo	Órgão/Entidade:	REPRESENTANTE DO CONSELHO FISCAL/SINDICATO

Início da Atuação

Ato:	Portaria	Data do Ato:	05/05/2017
-------------	----------	---------------------	------------

Fim da Atuação

Ato:		Data do Ato:	
-------------	--	---------------------	--

Certificação

Tipo de Certificação:		Descrição:		Validade da Certificação:	
Entidade Certificadora:		Descrição:		CNPJ:	

Observação:



MINISTÉRIO DA PREVIDÊNCIA SOCIAL - MPS

SECRETARIA DE POLÍTICAS DE PREVIDÊNCIA SOCIAL - SPPS

DEPARTAMENTO DOS REGIMES DE PREVIDÊNCIA NO SERVIÇO PÚBLICO - DRPSP



Documento Assinado Digitalmente por: LUZIA FRANCISCA DOS SANTOS, FRANCISCO BARRETO DE MENEZES LEITE
Acesse em: <https://etce.tce.pe.gov.br/epj/vtdtdtdDec-seem-Código-de-documento: 0b46005b-75a2-4c51-b5b0-d74d3a7de35d>

DEMONSTRATIVO DE APLICAÇÕES E INVESTIMENTOS DOS RECURSOS - DAIR

FORMA DE GESTÃO E ACESSORAMENTO

Forma de Gestão dos Recursos do RPPS: Própria

Contratação objetivando a prestação de serviços de consultoria: Não

Informações do contrato vigente

Nenhum registro informado.

Observação:



DEMONSTRATIVO DE APLICAÇÕES E INVESTIMENTOS DOS RECURSOS - DAIR

REGISTRO DE ATAS

Órgão: Comitê de Investimentos do RPPS Data da Reunião: 28/11/2017 Local da Reunião: SEDE IGAPREV

Principais Deliberações e Assuntos Tratados: O Comitê de Investimento no uso de suas atribuições analisou relatórios sobre as aplicações de recursos e investimentos, assim deliberou pela manutenção da posição da carteira frente às perspectivas de recuperação econômica da economia doméstica, baixa na taxa de juros e queda inflacionária. É o que temos a relatar.

Acompanhamento das aplicações e investimentos dos recursos do RPPS

Avaliação do Desempenho das Aplicações Efetuadas por Entidade Autorizada e Credenciada

Data do Relatório:

Principais Aspectos Observados:

Relatórios sobre a rentabilidade, os riscos das diversas modalidades de operações realizadas nas aplicações dos recursos do RPPS e a aderência à atual política anual de investimentos

Data do Relatório:

Principais Aspectos Observados:

Compatibilidade das aplicações e investimentos dos recursos do RPPS com as obrigações presentes e futuras do RPPS

Data do Relatório:

Principais Aspectos Observados:



MINISTÉRIO DA PREVIDÊNCIA SOCIAL - MPS

SECRETARIA DE POLÍTICAS DE PREVIDÊNCIA SOCIAL - SPPS

DEPARTAMENTO DOS REGIMES DE PREVIDÊNCIA NO SERVIÇO PÚBLICO - DRPSP



Documento Assinado Digitalmente por: LUZIA FRANCISCA DOS SANTOS, FRANCISCO BARRETO DE MENEZES LEITE
Acesse em: <https://etec.tcef.pe.gov.br/ep/vvalidaDoc.spx?uri=Cópi%20do%20documento:0b46005b-75a2-4c51-b5b0-d74d3a7de35d>

DEMONSTRATIVO DE APLICAÇÕES E INVESTIMENTOS DOS RECURSOS - DAIR

REGISTRO DE ATAS

Outros Relatórios

Data do Relatório:

Principais Aspectos Observados:

Observações:



DEMONSTRATIVO DE APLICAÇÕES E INVESTIMENTOS DOS RECURSOS - DAIR

CREENCIAMENTO

INSTITUICOES CREDENCIADAS/CADASTRADAS

Identificação do Termo de Análise de

CNPJ:	10231177000152	Razão Social:	SANTANDER BRASIL GESTÃO DE RECURSOS LTDA		
Tipo de Instituição:	Gestor de Fundo de Investimento	Descrição:	ATUALIZAÇÕES CADASTRAS		
Número do Termo de Análise de Credenciamento/Cadastramento:	C0117004	Data do Termo de Análise de Credenciamento/Cadastramento:	12/06/2017		
Número/Identificação do Processo Administrativo:	1/2017				

Resumo da Conclusão da

Verificação de informações sobre conduta nas operações realizadas no mercado financeiro e restrições que desaconselhem um relacionamento seguro:

A verificação sobre a conduta e restrições realizadas no site da Comissão de Valores Mobiliários(CVM) e Banco Central(BACEN) não apresentou restrições relevantes que impliquem em risco para instituição.

Regularidade Fiscal e Previdenciária:

A verificação dos documentos apresentados pela instituição atestam a regularidade fiscal e previdenciária.



MINISTÉRIO DA PREVIDÊNCIA SOCIAL - MPS

SECRETARIA DE POLÍTICAS DE PREVIDÊNCIA SOCIAL - SPPS

DEPARTAMENTO DOS REGIMES DE PREVIDÊNCIA NO SERVIÇO PÚBLICO - DRPSP



Documento Assinado Digitalmente por: LUZIA FRANCISCA DOS SANTOS, FRANCISCO BARRETO DE MENEZES LEITE
Acesse em: <https://stc.itec.pe.gov.br/epv/validaDoc.seam> Código do documento: 0b46005b-75a2-4c51-b5b0-d74d3af7e35d

DEMONSTRATIVO DE APLICAÇÕES E INVESTIMENTOS DOS RECURSOS - DAIR

INSTITUIÇÕES CREDENCIADAS/CADASTRADAS

Resumo da Conclusão da

Estrutura da Instituição:

SANTANDER BRASIL GESTÃO DE RECURSOS LTDA, é uma gestora global especializada na gestão de Fundos de Investimento e Carteiras Administradas, com 50% de participação do BANCO SANTANDER E 50% da Warburg Pincus e General Atlantic. Conforme mencionado, o BANCO SANTANDER chegou a um acordo com a Warbug Pincus e General Atlantic para a aquisição dos 50% de participação destes clientes na SAM, o que fará com que a SAM volte a ser de 100% de propriedade do GRUPO SANTANDER - sujeito a aprovações regulatórias.

Segregação das Atividades:

SANTANDER BRASIL GESTÃO DE RECURSOS LTDA é a instituição responsável pela gestão dos fundos e o Banco Santander S/A pela administração. A Custódia é realizada pela SANTANDER SECURITIES SERVICES BRASIL DTVM S/A (também empresa do Grupo SANTANDER). O BANCO SANTANDER possui um departamento jurídico para atendimento das demandas do Administrador, sendo que a SANTANDER BRASIL GESTÃO DE RECURSOS também possui departamento Jurídico próprio. Os princípios do "chinese wall" são fielmente respeitados através da separação física, jurídica, gerencial e com definições de políticas de sigilo que visam evitar a circulação de informações entre as diversas áreas/empresas do Grupo, especialmente entre as atividades do banco comercial, de investimento e Asset Management.



MINISTÉRIO DA PREVIDÊNCIA SOCIAL - MPS

SECRETARIA DE POLÍTICAS DE PREVIDÊNCIA SOCIAL - SPPS

DEPARTAMENTO DOS REGIMES DE PREVIDÊNCIA NO SERVIÇO PÚBLICO - DRPSP



Documento Assinado Digitalmente por: LUZIA FRANCISCA DOS SANTOS, FRANCISCO BARRETO DE MENEZES LEITE
Acesse em: <https://etecfpe.gov.br/epv/validaDoc.seam> Código do documento: 0b46005b-75a2-4c51-b5b0-d74d3a7e35d

DEMONSTRATIVO DE APLICAÇÕES E INVESTIMENTOS DOS RECURSOS - DAIR

INSTITUICOES CREDENCIADAS/CADASTRADAS

Resumo da Conclusão da

Qualificação do corpo técnico:

Foi averiguado que o corpo técnico possui excelente qualificação técnica e experiência profissional no mercado que pode ser atestada por meio dos questionários DueDiligence e outras informações apresentados pela instituição.

Histórico e experiência de atuação:

Em 1998, após a aquisição do Banco Noroeste, o Banco Santander Brasil constituiu a Santander Brasil Asset Management, com a finalidade exclusiva de gestão de recursos de terceiros. Durante o ano de 2000, o volume do patrimônio administrado pela Asset aumentou consideravelmente em consequência da compra do Conglomerado Financeiro Meridional (Banco Meridional S.A. e Banco Bozano, Simonsen S.A.). Em 2001, após a aquisição do Banco do Estado de São Paulo S.A. – Banespa S.A., a Santander Brasil Asset Management passou a incorporar à sua estrutura os fundos do Banco do Estado de São Paulo S.A. – Banespa S.A. e, em 2004, passou a se chamar Santander Banespa Asset Management Ltda. Essas aquisições resultaram em uma empresa capaz de oferecer, de forma segura, transparente e eficiente, produtos inovadores, abrangendo os mais diversos segmentos comerciais, como Varejo (Pessoa Física e Business), Private Banking, Corporate, Empresas, Global Banking, Distribuidores, Institucional, Governos e Instituições. No final de 2006, a organização recebeu a autorização do Banco Central do Brasil para atuar especificamente como uma sociedade Distribuidora de Títulos e Valores Mobiliários (DTVM), tendo sua denominação alterada para Santander Asset Management Distribuidora de Títulos e Valores Mobiliários Ltda. Com a aquisição do Banco ABN Amro Real em 2007, a Santander Asset Management consolidou sua posição com a da ABN AMRO Asset Management DTVM S.A., iniciada em 1993. Em maio de 2013, foi assinado um acordo entre o Banco Santander e afiliadas das empresas líderes de private equity Warburg Pincus e General Atlantic, que definiu que o Grupo Santander detinha 50% de uma holding que integrava 11 gestoras de fundos em diferentes países onde opera, enquanto Warburg Pincus e General Atlantic ficaram com o restante da sociedade. O Banco Santander chegou a um acordo com a Warburg Pincus e General Atlantic para a aquisição dos 50% de participação destes na SAM, a SAM voltará 100% p/Santander.



DEMONSTRATIVO DE APLICAÇÕES E INVESTIMENTOS DOS RECURSOS - DAIR

INSTITUICOES CREDENCIADAS/CADASTRADAS

Resumo da Conclusão da

Principais categorias de ativos e fundos:

Segundo a instituição as categorias de fundo geridos são Curto Prazo e Referenciado , Cambial, Renda Fixa, Multimercado , Dívida Externa, Ações, FIDC, FIP, FIEE; FII; Fundo de Índice (ETF) e outros.

Volume de recursos sob administração/gestão:



DEMONSTRATIVO DE APLICAÇÕES E INVESTIMENTOS DOS RECURSOS - DAIR

INSTITUIÇÕES CREDENCIADAS/CADASTRADAS

Resumo da Conclusão da

Avaliação da rentabilidade dos fundos sob sua administração/ gestão:

Os fundos sob gestão/administração a instituição possui boa aderência aos benchmarks, liquidez, performance e risco compatível com outras instituições do mercado e instituições credenciadas.

Avaliação dos riscos assumidos pelos fundos sob sua administração/ gestão:

Os fundos sob gestão/administração a instituição possui boa aderência aos benchmarks, liquidez, performance e risco compatível com outras instituições do mercado e instituições credenciadas.



DEMONSTRATIVO DE APLICAÇÕES E INVESTIMENTOS DOS RECURSOS - DAIR

INSTITUIÇÕES CREDENCIADAS/CADASTRADAS

Resumo da Conclusão da Análise

Critérios de análise pré-estabelecidos pelo ente federativo para credenciamento ou alocação de recursos do RPPS:

Os critérios de análise constam em Portaria disponibilizadas no portal institucional e em consonância com as normas vigentes.

Outros critérios:

Análise dos Documentos apresentados: Atos constitutivos, Documentos Fiscais, Documentos técnicos e Documentos Econômicos - financeiros.
Relevância no mercado financeiro nacional.



DEMONSTRATIVO DE APLICAÇÕES E INVESTIMENTOS DOS RECURSOS - DAIR

INSTITUICOES CREDENCIADAS/CADASTRADAS

Identificação do Termo de Análise de

CNPJ:	90400888000142	Razão Social:	BANCO SANTANDER (BRASIL) S.A.	
Tipo de Instituição:	Administrador de Fundo de Investimento	Descrição:	atualizações cadastrais	
Número do Termo de Análise de Credenciamento/Cadastramento:	C0117003	Data do Termo de Análise de Credenciamento/Cadastramento:	12/06/2017	
Número/Identificação do Processo Administrativo:	1/2017			

Resumo da Conclusão da

Verificação de informações sobre conduta nas operações realizadas no mercado financeiro e restrições que desaconselhem um relacionamento seguro:

A verificação sobre a conduta e restrições realizadas no site da Comissão de Valores Mobiliários(CVM) e Banco Central(BACEN) não apresentou restrições relevantes que impliquem em risco para instituição.

Regularidade Fiscal e Previdenciária:

A verificação dos documentos apresentados pela instituição atestam a regularidade fiscal e previdenciária.



MINISTÉRIO DA PREVIDÊNCIA SOCIAL - MPS

SECRETARIA DE POLÍTICAS DE PREVIDÊNCIA SOCIAL - SPPS

DEPARTAMENTO DOS REGIMES DE PREVIDÊNCIA NO SERVIÇO PÚBLICO - DRPSP



Documento Assinado Digitalmente por: LUZIA FRANCISCA DOS SANTOS, FRANCISCO BARRETO DE MENEZES LEITE
Acesse em: <https://stc.itec.pe.gov.br/epv/validaDoc.seam> Código do documento: 0b46005b-75a2-4c51-b5b0-d74d3af7e35d

DEMONSTRATIVO DE APLICAÇÕES E INVESTIMENTOS DOS RECURSOS - DAIR

INSTITUIÇÕES CREDENCIADAS/CADASTRADAS

Resumo da Conclusão da

Estrutura da Instituição:

O Banco Santander (Brasil) S.A. pertence ao Grupo Santander, com sede na Espanha, sendo o Terceiro maior banco privado do Brasil. Possui R\$ 661 bilhões em ativos totais, uma carteira de mais de 34 milhões de clientes e uma rede composta por 2.255 agências, 1.153 postos de atendimento. Além disso, marcam presença no mercado de capitais mercado de capitais, com ações ordinárias, ações preferenciais na BM&FBovespa e negociam na Bolsa de Nova York. Possui foco no mercado de varejo, mas é um banco que também atua no Mercado de Atacado e Gestão de Recursos de Terceiros.

Segregação das Atividades:

SANTANDER BRASIL GESTÃO DE RECURSOS LTDA é a instituição responsável pela gestão dos fundos e o Banco Santander S/A pela administração. A Custódia é realizada pela SANTANDER SECURITIES SERVICES BRASIL DTVM S/A (também empresa do Grupo SANTANDER). O BANCO SANTANDER possui um departamento jurídico para atendimento das demandas do Administrador, sendo que a SANTANDER BRASIL GESTÃO DE RECURSOS também possui departamento Jurídico próprio. Os princípios do "chinese wall" são fielmente respeitados através da separação física, jurídica, gerencial e com definições de políticas de sigilo que visam evitar a circulação de informações entre as diversas áreas/empresas do Grupo, especialmente entre as atividades do banco comercial, de investimento e Asset Management.



MINISTÉRIO DA PREVIDÊNCIA SOCIAL - MPS

SECRETARIA DE POLÍTICAS DE PREVIDÊNCIA SOCIAL - SPPS

DEPARTAMENTO DOS REGIMES DE PREVIDÊNCIA NO SERVIÇO PÚBLICO - DRPSP



Documento Assinado Digitalmente por: LUZIA FRANCISCA DOS SANTOS, FRANCISCO BARRETO DE MENEZES LEITE
Acesse em: <https://stc.ite.pe.gov.br/epv/validaDoc.seam> Código do documento: 0b46005b-75a2-4c51-b5b0-d74d3a7de35d

DEMONSTRATIVO DE APLICAÇÕES E INVESTIMENTOS DOS RECURSOS - DAIR

INSTITUIÇÕES CREDENCIADAS/CADASTRADAS

Resumo da Conclusão da

Qualificação do corpo técnico:

Foi averiguado que o corpo técnico possui excelente qualificação técnica e experiência profissional no mercado que pode ser atestada por meio dos questionários DueDiligence e outras informações apresentados pela instituição.

Histórico e experiência de atuação:

O Santander chegou ao Brasil em 1970, com a abertura de um escritório de representação. Em 1997, anunciou a aquisição do Banco Geral do Comércio por R\$ 340 milhões, iniciando um processo de forte crescimento dos negócios no País. E, no ano seguinte, adquiriu o Banco Noroeste S.A. O ano de 2000 foi um dos mais importantes da história do banco no Brasil, com dois grandes negócios. Em janeiro, comprou o Conglomerado Meridional, formado pelos bancos Meridional e Bozano Simonsen, e, em novembro, fez sua maior aquisição na época, ao vencer o leilão de privatização do Banco do Estado de São Paulo S.A. (Banespa), com uma oferta de mais de R\$ 7,5 bilhões. Sete anos depois, o banco participou da maior operação do setor financeiro mundial: a compra, por 71 bilhões de Euros, do banco holandês ABN AMRO pelo consórcio formado pelo Santander e pelos bancos Fortis e RBS. Com isso, o Santander assumiu os bancos Antonvenetta, da Itália (vendido meses depois) e Real. A aquisição do Real representou um salto estratégico nas operações do Santander na América Latina.



MINISTÉRIO DA PREVIDÊNCIA SOCIAL - MPS

SECRETARIA DE POLÍTICAS DE PREVIDÊNCIA SOCIAL - SPPS

DEPARTAMENTO DOS REGIMES DE PREVIDÊNCIA NO SERVIÇO PÚBLICO - DRPSP



Documento Assinado Digitalmente por: LUZIA FRANCISCA DOS SANTOS, FRANCISCO BARRETO DE MENEZES LEITE
Acesse em: <https://etec.ree.pe.gov.br/epv/validaDoc.seam> Código do documento: 0b46005b-75a2-4c51-b5b0-d74d3a7de35d

DEMONSTRATIVO DE APLICAÇÕES E INVESTIMENTOS DOS RECURSOS - DAIR

INSTITUICOES CREDENCIADAS/CADASTRADAS

Resumo da Conclusão da

Principais categorias de ativos e fundos:

Segundo a instituição as categorias de fundo geridos são Curto Prazo e Referenciado , Cambial, Renda Fixa, Multimercado , Dívida Externa, Ações, FIDC, FIP, FIEE; FII; Fundo de Índice (ETF) e outros.

Volume de recursos sob administração/gestão:



DEMONSTRATIVO DE APLICAÇÕES E INVESTIMENTOS DOS RECURSOS - DAIR

INSTITUIÇÕES CREDENCIADAS/CADASTRADAS

Resumo da Conclusão da

Avaliação da rentabilidade dos fundos sob sua administração/ gestão:

Os fundos sob gestão/administração a instituição possui boa aderência aos benchmarks, liquidez, performance e risco compatível com outras instituições do mercado e instituições credenciadas.

Avaliação dos riscos assumidos pelos fundos sob sua administração/ gestão:

A instituição controla, monitora e mitiga as exposições aos riscos de crédito, mercado e liquidez atendendo às regulamentações internas e externas, bem como, executa ações corretivas e preventivas no que diz respeito a sua atuação no mercado financeiro.



MINISTÉRIO DA PREVIDÊNCIA SOCIAL - MPS

SECRETARIA DE POLÍTICAS DE PREVIDÊNCIA SOCIAL - SPPS

DEPARTAMENTO DOS REGIMES DE PREVIDÊNCIA NO SERVIÇO PÚBLICO - DRPSP



Documento Assinado Digitalmente por: LUZIA FRANCISCA DOS SANTOS, FRANCISCO BARRETO DE MENEZES LEITE
Acesse em: <https://etec.tce.pe.gov.br/epv/validaDoc.seam> Código do documento: 0b46005b-75a2-4c51-b5b0-d74d3a7de35d

DEMONSTRATIVO DE APLICAÇÕES E INVESTIMENTOS DOS RECURSOS - DAIR

INSTITUIÇÕES CREDENCIADAS/CADASTRADAS

Resumo da Conclusão da Análise

Critérios de análise pré-estabelecidos pelo ente federativo para credenciamento ou alocação de recursos do RPPS:

Os critérios de análise constam em Portaria disponibilizadas no portal institucional e em consonância com as normas vigentes.

Outros critérios:

Análise dos Documentos apresentados: Atos constitutivos, Documentos Fiscais, Documentos técnicos e Documentos Econômicos - financeiros.
Relevância no mercado financeiro nacional.



DEMONSTRATIVO DE APLICAÇÕES E INVESTIMENTOS DOS RECURSOS - DAIR

INSTITUICOES CREDENCIADAS/CADASTRADAS

Identificação do Termo de Análise de

CNPJ:	00360305000104	Razão Social:	CAIXA ECONÔMICA FEDERAL
Tipo de Instituição:	Administrador de Fundo de Investimento	Descrição:	ATUALIZAÇÕES CADASTRAIS
Número do Termo de Análise de Credenciamento/Cadastramento:	C0117005	Data do Termo de Análise de Credenciamento/Cadastramento:	12/06/2017
Número/Identificação do Processo Administrativo:	1/2017		

Resumo da Conclusão da

Verificação de informações sobre conduta nas operações realizadas no mercado financeiro e restrições que desaconselhem um relacionamento seguro:

A verificação sobre a conduta e restrições realizadas no site da Comissão de Valores Mobiliários(CVM) e Banco Central(BACEN) não apresentou restrições relevantes que impliquem em risco para instituição.

Regularidade Fiscal e Previdenciária:

A verificação dos documentos apresentados pela instituição atestam a regularidade fiscal e previdenciária.



MINISTÉRIO DA PREVIDÊNCIA SOCIAL - MPS

SECRETARIA DE POLÍTICAS DE PREVIDÊNCIA SOCIAL - SPPS

DEPARTAMENTO DOS REGIMES DE PREVIDÊNCIA NO SERVIÇO PÚBLICO - DRPSP



Documento Assinado Digitalmente por: LUZIA FRANCISCA DOS SANTOS, FRANCISCO BARRETO DE MENEZES LEITE
Acesse em: <https://stc.itec.pe.gov.br/epy/validaDoc.seam> Código do documento: 0b46005b-75a2-4c51-b5b0-d74d3af7de35d

DEMONSTRATIVO DE APLICAÇÕES E INVESTIMENTOS DOS RECURSOS - DAIR

INSTITUIÇÕES CREDENCIADAS/CADASTRADAS

Resumo da Conclusão da

Estrutura da Instituição:

A gestão de recursos de terceiros é efetuada pela VITER que está estruturada como uma vice-presidência da CAIXA, dispondo de uma Diretoria Executiva, uma Superintendência responsável desenvolvimento e manutenção de produtos para ativos de terceiros, administração fiduciária, monitoramento estratégico do mercado e pelo suporte ao relacionamento com clientes institucionais e grandes empresas e estrutura de governança própria por meio de órgãos colegiados e deliberativos

Segregação das Atividades:

A instituição segrega suas atividades estabelecendo a Viter como vice – previdência separada e não integrante do Conselho Diretor da CAIXA. Assim, procura mitigar eventuais situações de conflito de interesse por meio de estruturas de governança separada e comitês independente para a gestão dos recursos de terceiros.



MINISTÉRIO DA PREVIDÊNCIA SOCIAL - MPS

SECRETARIA DE POLÍTICAS DE PREVIDÊNCIA SOCIAL - SPPS

DEPARTAMENTO DOS REGIMES DE PREVIDÊNCIA NO SERVIÇO PÚBLICO - DRPSP



Documento Assinado Digitalmente por: LUZIA FRANCISCA DOS SANTOS, FRANCISCO BARRETO DE MENEZES LEITE
Acesse em: <https://etce.itec.pe.gov.br/epv/validaDoc.seam> Código do documento: 0b46005b-75a2-4c51-b5b0-d74d3a7a7de35d

DEMONSTRATIVO DE APLICAÇÕES E INVESTIMENTOS DOS RECURSOS - DAIR

INSTITUICOES CREDENCIADAS/CADASTRADAS

Resumo da Conclusão da

Qualificação do corpo técnico:

Foi averiguado que o corpo técnico possui excelente qualificação técnica e experiência profissional no mercado que pode ser atestada por meio dos questionários DueDiligence e outras informações apresentados pela instituição.

Histórico e experiência de atuação:

onômica Federal (CAIXA), instituição financeira sob a forma de empresa pública, foi criada em 12 de janeiro de 1861 quando Dom Pedro II assinou o Decreto nº 2.723, que fundou a Caixa Econômica da Corte. Diversas mudanças em sua estrutura foram efetuadas, dentre elas a unificação das Caixas Econômicas Estaduais. A CAIXA encontra-se devidamente registrada perante a Comissão de Valores Mobiliários (CVM) e autorizada para a prestação dos serviços de administração de carteira de valores mobiliários, conforme Ato Declaratório CVM nº. 3.241, de 04 de janeiro de 1995. Essa atividade é exercida na CAIXA por meio de sua Vice-Presidência de Gestão de Ativos de Terceiros (VITER). A atividade de administração fiduciária e gestão de recursos de terceiros iniciou-se em 1991. Desde 1998, a VITER, de acordo com o estatuto da CAIXA, atua de maneira segregada das atividades que envolvam recursos próprios da Instituição, garantindo transparência, independência, exclusividade de atuação e conduta ética na administração e gestão de recursos de terceiros. Em fevereiro de 2017, a VITER figurava como o 4º maior administrador de fundos do Brasil, de acordo com o Ranking de Administração de Fundos de Investimento ANBIMA, com mais de R\$ 293 bilhões de reais em ativos sob administração, que representa aproximadamente 8,08% da indústria de fundos



MINISTÉRIO DA PREVIDÊNCIA SOCIAL - MPS

SECRETARIA DE POLÍTICAS DE PREVIDÊNCIA SOCIAL - SPPS

DEPARTAMENTO DOS REGIMES DE PREVIDÊNCIA NO SERVIÇO PÚBLICO - DRPSP



Documento Assinado Digitalmente por: LUZIA FRANCISCA DOS SANTOS, FRANCISCO BARRETO DE MENEZES LEITE
Acesse em: <https://etec.itec.pe.gov.br/epv/validaDoc.seam> Código do documento: 0b46005b-75a2-4c51-b5b0-d74d3a7de35d

DEMONSTRATIVO DE APLICAÇÕES E INVESTIMENTOS DOS RECURSOS - DAIR

INSTITUIÇÕES CREDENCIADAS/CADASTRADAS

Resumo da Conclusão da

Principais categorias de ativos e fundos:

A instituição gere mais de 445 fundos por meio da VITER nas seguintes categorias :curto prazo e referenciado , cambial, renda fixa, multimercado , dívida externa, ações, FIDC, FIP, FIEE, FII, fundo de índice (ETF), fundos mútuos de privatização – FGTS, outros

Volume de recursos sob administração/gestão:



MINISTÉRIO DA PREVIDÊNCIA SOCIAL - MPS

SECRETARIA DE POLÍTICAS DE PREVIDÊNCIA SOCIAL - SPPS

DEPARTAMENTO DOS REGIMES DE PREVIDÊNCIA NO SERVIÇO PÚBLICO - DRPSP



Documento Assinado Digitalmente por: LUZIA FRANCISCA DOS SANTOS, FRANCISCO BARRETO DE MENEZES LEITE
Acesse em: <https://etec.tce.pe.gov.br/epv/validaDoc.seam> Código do documento: 0b46005b-75a2-4c51-b5b0-d74d3a71e35d

DEMONSTRATIVO DE APLICAÇÕES E INVESTIMENTOS DOS RECURSOS - DAIR

INSTITUIÇÕES CREDENCIADAS/CADASTRADAS

Resumo da Conclusão da

Avaliação da rentabilidade dos fundos sob sua administração/ gestão:

Os fundos sob gestão/administração da Caixa Econômica Federal possui boa aderência aos benchmarks, liquidez, performance e risco compatível com outras instituições do mercado e instituições credenciadas.

Avaliação dos riscos assumidos pelos fundos sob sua administração/ gestão:

A instituição controla, monitora e mitiga as exposições aos riscos de crédito, mercado e liquidez atendendo às regulamentações internas e externas, bem como, executa ações corretivas e preventivas no que diz respeito a sua atuação no mercado financeiro.



DEMONSTRATIVO DE APLICAÇÕES E INVESTIMENTOS DOS RECURSOS - DAIR

INSTITUIÇÕES CREDENCIADAS/CADASTRADAS

Resumo da Conclusão da Análise

Critérios de análise pré-estabelecidos pelo ente federativo para credenciamento ou alocação de recursos do RPPS:

Os critérios de análise constam em Portaria disponibilizadas no portal institucional e em consonância com as normas vigentes.

Outros critérios:

Análise dos Documentos apresentados: Atos constitutivos, Documentos Fiscais, Documentos técnicos e Documentos Econômicos - financeiros.
Relevância no mercado financeiro nacional.



DEMONSTRATIVO DE APLICAÇÕES E INVESTIMENTOS DOS RECURSOS - DAIR

INSTITUICOES CREDENCIADAS/CADASTRADAS

Identificação do Termo de Análise de

CNPJ:	30822936000169	Razão Social:	BB GESTÃO DE RECURSOS DTVM S.A.
Tipo de Instituição:	Administrador de Fundo de Investimento	Descrição:	ATUALIZAÇÕES CADASTRAIS
Número do Termo de Análise de Credenciamento/Cadastramento:	C0117002	Data do Termo de Análise de Credenciamento/Cadastramento:	12/06/2017
Número/Identificação do Processo Administrativo:	1/2017		

Resumo da Conclusão da

Verificação de informações sobre conduta nas operações realizadas no mercado financeiro e restrições que desaconselhem um relacionamento seguro:

A verificação sobre a conduta e restrições realizadas no site da Comissão de Valores Mobiliários(CVM) e Banco Central(BACEN) não apresentou restrições relevantes que impliquem em risco para instituição.

Regularidade Fiscal e Previdenciária:

A verificação dos documentos apresentados pela instituição atestam a regularidade fiscal e previdenciária.



MINISTÉRIO DA PREVIDÊNCIA SOCIAL - MPS

SECRETARIA DE POLÍTICAS DE PREVIDÊNCIA SOCIAL - SPPS

DEPARTAMENTO DOS REGIMES DE PREVIDÊNCIA NO SERVIÇO PÚBLICO - DRPSP



DEMONSTRATIVO DE APLICAÇÕES E INVESTIMENTOS DOS RECURSOS - DAIR

INSTITUIÇÕES CREDENCIADAS/CADASTRADAS

Resumo da Conclusão da

Estrutura da Instituição:

A BB Gestão de Recursos Distribuidora de Títulos e Valores Mobiliários S.A. (BB DTVM S.A.), subsidiária integral do Banco do Brasil S.A., possui autonomia administrativa e estrutura própria de desvinculada ao Banco do Brasil. Assim, possui Conselho de Administração próprio e sua Diretoria Executiva é composta por um Diretor-Presidente e três Diretores Executivos. Possui, ainda, Conselho Fiscal para assegurar a fiscalização dos atos de gestão e o modelo de administração é baseada em decisão colegiada em todos os níveis. Assim, contam com 298 profissionais, dos quais 118 estão envolvidos diretamente nas atividades de gestão de investimentos.

Segregação das Atividades:

Documento Assinado Digitalmente por: LUZIA FRANCISCA DOS SANTOS, FRANCISCO BARRETO DE MENEZES LEITE
Acesse em: <https://etecfpe.gov.br/epv/validaDoc.seam> Código do documento: 0b46005b-75a2-4c51-b5b0-d74d3af7de35d



DEMONSTRATIVO DE APLICAÇÕES E INVESTIMENTOS DOS RECURSOS - DAIR

INSTITUIÇÕES CREDENCIADAS/CADASTRADAS

Resumo da Conclusão da

Qualificação do corpo técnico:

Foi averiguado que o corpo técnico possui excelente qualificação técnica e experiência profissional no mercado que pode ser atestada por meio dos questionários DueDiligence e outras informações apresentados pela instituição.

Histórico e experiência de atuação:

A Gestão de Recursos DTVM S.A., fundada em 1986, atua no mercado financeiro na estruturação, instituição, administração e gestão de fundos, carteiras e clubes de investimentos. Desde 1994 destaca-se como líder nacional na indústria de Administração e Gestão de Fundos de Investimentos em termos de volume de recursos e possui elevado padrão de qualidade processos atestado por certificações de abrangência nacional e internacional.



MINISTÉRIO DA PREVIDÊNCIA SOCIAL - MPS

SECRETARIA DE POLÍTICAS DE PREVIDÊNCIA SOCIAL - SPPS

DEPARTAMENTO DOS REGIMES DE PREVIDÊNCIA NO SERVIÇO PÚBLICO - DRPSP



Documento Assinado Digitalmente por: LUZIA FRANCISCA DOS SANTOS, FRANCISCO BARRETO DE MENEZES LEITE
Acesse em: <https://etec.ree.pe.gov.br/epv/validaDoc.seam> Código do documento: 0b46005b-75a2-4c51-b5b0-d74d3a7de35d

DEMONSTRATIVO DE APLICAÇÕES E INVESTIMENTOS DOS RECURSOS - DAIR

INSTITUICOES CREDENCIADAS/CADASTRADAS

Resumo da Conclusão da

Principais categorias de ativos e fundos:

A instituição possui um portfólio diversificado composto de fundos Abertos e fechados, Renda Fixa, Curto Prazo, Referenciados DI, Cambiais, Multimercados, Dívida Externa, Ações, Offshore, fundos exclusivos, fundos de previdência e outros.

Volume de recursos sob administração/gestão:



MINISTÉRIO DA PREVIDÊNCIA SOCIAL - MPS

SECRETARIA DE POLÍTICAS DE PREVIDÊNCIA SOCIAL - SPPS

DEPARTAMENTO DOS REGIMES DE PREVIDÊNCIA NO SERVIÇO PÚBLICO - DRPSP



Documento Assinado Digitalmente por: LUZIA FRANCISCA DOS SANTOS, FRANCISCO BARRETO DE MENEZES LEITE
Acesse em: <https://etec.tce.pe.gov.br/epv/validaDoc.seam> Código do documento: 0b46005b-75a2-4c51-b5b0-d74d3a71e35d

DEMONSTRATIVO DE APLICAÇÕES E INVESTIMENTOS DOS RECURSOS - DAIR

INSTITUIÇÕES CREDENCIADAS/CADASTRADAS

Resumo da Conclusão da

Avaliação da rentabilidade dos fundos sob sua administração/ gestão:

Os fundos sob gestão/administração a instituição possui boa aderência aos benchmarks, liquidez, performance e risco compatível com outras instituições do mercado e instituições credenciadas.

Avaliação dos riscos assumidos pelos fundos sob sua administração/ gestão:

A instituição controla, monitora e mitiga as exposições aos riscos de crédito, mercado e liquidez atendendo às regulamentações internas e externas, bem como, executa ações corretivas e preventivas no que diz respeito a sua atuação no mercado financeiro.



DEMONSTRATIVO DE APLICAÇÕES E INVESTIMENTOS DOS RECURSOS - DAIR

INSTITUIÇÕES CREDENCIADAS/CADASTRADAS

Resumo da Conclusão da Análise

Critérios de análise pré-estabelecidos pelo ente federativo para credenciamento ou alocação de recursos do RPPS:

Os critérios de análise constam em Portaria disponibilizadas no portal institucional e em consonância com as normas vigentes.

Outros critérios:

Análise dos Documentos apresentados: Atos constitutivos, Documentos Fiscais, Documentos técnicos e Documentos Econômicos - financeiros.
Relevância no mercado financeiro nacional.



DEMONSTRATIVO DE APLICAÇÕES E INVESTIMENTOS DOS RECURSOS - DAIR

INSTITUICOES CREDENCIADAS/CADASTRADAS

Identificação do Termo de Análise de

CNPJ:	00000000000191	Razão Social:	BANCO DO BRASIL S.A.		
Tipo de Instituição:	Distribuidor	Descrição:	ATUALIZAÇÕES CADASRTRAI		
Número do Termo de Análise de Credenciamento/Cadastramento:	C0117001	Data do Termo de Análise de Credenciamento/Cadastramento:	12/06/2017		
Número/Identificação do Processo Administrativo:	1/2017				

Resumo da Conclusão da

Verificação de informações sobre conduta nas operações realizadas no mercado financeiro e restrições que desaconselhem um relacionamento seguro: A instituição não apresentou restrições ou pendências no mercado financeiro ou as pedências apresentadas nao afetam a sua situação patrimonial.

Regularidade Fiscal e Previdenciária:

A instituição apresentou todos os documentos fiscais e previdenciários solicitados, em conformidade com a legislação vigente e Portaria de Credenciamento do Igarassu Previdência.



MINISTÉRIO DA PREVIDÊNCIA SOCIAL - MPS

SECRETARIA DE POLÍTICAS DE PREVIDÊNCIA SOCIAL - SPPS

DEPARTAMENTO DOS REGIMES DE PREVIDÊNCIA NO SERVIÇO PÚBLICO - DRPSP



Documento Assinado Digitalmente por: LUZIA FRANCISCA DOS SANTOS, FRANCISCO BARRETO DE MENEZES LEITE
Acesse em: <https://etec.tee.pe.gov.br/epv/validaDoc.seam> Código do documento: 0b46005b-75a2-4c51-b5b0-d74d3af7de35d

DEMONSTRATIVO DE APLICAÇÕES E INVESTIMENTOS DOS RECURSOS - DAIR

INSTITUIÇÕES CREDENCIADAS/CADASTRADAS

Resumo da Conclusão da

Estrutura da Instituição:

O Banco do Brasil S.A., pessoa jurídica de direito privado, sociedade anônima aberta, de economia mista, portanto, o governo federal possui a maioria de suas ações. Possui um grau adequado de governança sendo sua estrutura composta por Conselhos, Presidência, Vices, Diretoria, Superintendência, Agências e diversas outras segmentações.

Segregação das Atividades:

A instituição atende as normas vigentes no mercado bancário brasileiro e nos 23 países que mantém presença atuando de forma segregada nos mercados de pessoa física, jurídica, governo, instituições e outros.



MINISTÉRIO DA PREVIDÊNCIA SOCIAL - MPS

SECRETARIA DE POLÍTICAS DE PREVIDÊNCIA SOCIAL - SPPS

DEPARTAMENTO DOS REGIMES DE PREVIDÊNCIA NO SERVIÇO PÚBLICO - DRPSP



Documento Assinado Digitalmente por: LUZIA FRANCISCA DOS SANTOS, FRANCISCO BARRETO DE MENEZES LEITE
Acesse em: <https://etec.tce.pe.gov.br/epv/validaDoc.seam> Código do documento: 0b46005b-75a2-4c51-b5b0-d74d3a7de35d

DEMONSTRATIVO DE APLICAÇÕES E INVESTIMENTOS DOS RECURSOS - DAIR

INSTITUIÇÕES CREDENCIADAS/CADASTRADAS

Resumo da Conclusão da

Qualificação do corpo técnico:

A equipe técnica apresenta ótimo nível de qualificação, conforme relatórios apresentados e informações disponibilizadas.

Histórico e experiência de atuação:

O Banco do Brasil é uma das maiores e mais antigas instituições financeiras do país e possui um histórico de mais de 200 anos de histórica e excelente atuação no mercado nacional e internacional, portanto, ótimo rating mesurado pelas principais agências de classificação.



MINISTÉRIO DA PREVIDÊNCIA SOCIAL - MPS

SECRETARIA DE POLÍTICAS DE PREVIDÊNCIA SOCIAL - SPPS

DEPARTAMENTO DOS REGIMES DE PREVIDÊNCIA NO SERVIÇO PÚBLICO - DRPSP



Documento Assinado Digitalmente por: LUZIA FRANCISCA DOS SANTOS, FRANCISCO BARRETO DE MENEZES LEITE
Acesse em: <https://etec.rrc.pe.gov.br/epv/validaDoc.seam> Código do documento: 0b46005b-75a2-4c51-b5b0-d74d3a7de35d

DEMONSTRATIVO DE APLICAÇÕES E INVESTIMENTOS DOS RECURSOS - DAIR

INSTITUIÇÕES CREDENCIADAS/CADASTRADAS

Resumo da Conclusão da

Principais categorias de ativos e fundos:

O Banco do Brasil é o distribuidor de todos os fundos da BB DTVM (Empresa do Conglomerado Banco do Brasil S.A.), através de suas agências, além de alguns fundos de terceiros em que a BB DTVM atua como administrador. Desta forma, a BB DTVM possui um portfólio diversificado fundos Abertos, de Renda Fixa, Curto Prazo, Referenciados DI, Cambiais, Multimercados, Previdência, Dívida Externa, Ações, Exclusivos, Offshore, outros.

Volume de recursos sob administração/gestão:

Volume informado conforme o Raking Ambima gestor/ administrador do qual o mesmo é distribuidor.



DEMONSTRATIVO DE APLICAÇÕES E INVESTIMENTOS DOS RECURSOS - DAIR

INSTITUIÇÕES CREDENCIADAS/CADASTRADAS

Resumo da Conclusão da

Avaliação da rentabilidade dos fundos sob sua administração/ gestão:

Avaliação realizada nos fundos dos Gestores/Administradores do qual o mesmo é distribuidor.

Avaliação dos riscos assumidos pelos fundos sob sua administração/ gestão:

Avaliação realizada nos fundos dos Gestores/Administradores do qual o mesmo é distribuidor.



MINISTÉRIO DA PREVIDÊNCIA SOCIAL - MPS

SECRETARIA DE POLÍTICAS DE PREVIDÊNCIA SOCIAL - SPPS

DEPARTAMENTO DOS REGIMES DE PREVIDÊNCIA NO SERVIÇO PÚBLICO - DRPSP



Documento Assinado Digitalmente por: LUZIA FRANCISCA DOS SANTOS, FRANCISCO BARRETO DE MENEZES LEITE
Acesse em: <https://etec.tce.pe.gov.br/epv/validaDoc.seam> Código do documento: 0b46005b-75a2-4c51-b5b0-d74d3a7de35d

DEMONSTRATIVO DE APLICAÇÕES E INVESTIMENTOS DOS RECURSOS - DAIR

INSTITUIÇÕES CREDENCIADAS/CADASTRADAS

Resumo da Conclusão da Análise

Critérios de análise pré-estabelecidos pelo ente federativo para credenciamento ou alocação de recursos do RPPS:

Os critérios de análise constam em Portaria disponibilizadas no portal institucional e em consonância com as normas vigentes.

Outros critérios:

Análise dos Documentos apresentados: Atos constitutivos, Documentos Fiscais, Documentos técnicos e Documentos Econômicos - financeiros.
Relevância no mercado financeiro nacional.



DEMONSTRATIVO DE APLICAÇÕES E INVESTIMENTOS DOS RECURSOS - DAIR

CARTEIRA DE INVESTIMENTOS								
SEGMENTO	TIPO DE ATIVO	LIMITE DA RESOLUÇÃO CMN %	FUNDO / PLANO CONSTITUÍDO	CARTEIRA ADMINISTRADA	IDENTIFICAÇÃO DO ATIVO	INDEXADOR / ÍNDICE DE REFERÊNCIA	QUANTIDADE	% DE RECURSOS DO RPPS
							VALOR ATUAL ATIVO	VALOR ATUAL DO PATRIMÔNIO LÍQUIDO DO FUNDO
							VALOR TOTAL ATUAL	% PATRIMÔNIO LÍQUIDO DO FUNDO
Renda Fixa	FI 100% títulos TN	99,99	PLANO PREVIDENCIÁRIO		11.180.607/0001-17 - SANTANDER FIC IMA B TIT PUB RF LP	IMA-B	6283,3726970000	
							R\$ 257,9221214000	R\$ 64.490.896,0200000000
							R\$ 1.620.620,8200000000	0,05
Renda Fixa	FI 100% títulos TN	99,99	PLANO FINANCEIRO		10.740.658/0001-93 - FUNDO DE INVESTIMENTO CAIXA BRASIL IMA-B TÍTULOS PÚBLICOS RENDA FIXA LONGO PRAZO	IMA-B	7355936,3973100000	
							R\$ 2,4977510000	R\$ 4.654.902.622,4000000000
							R\$ 18.373.297,4900000000	3,33
Renda Fixa	FI 100% títulos TN	99,99	PLANO FINANCEIRO		19.768.733/0001-07 - FUNDO DE INVESTIMENTO CAIXA BRASIL 2018 II TÍTULOS PÚBLICOS RENDA FIXA	IMA-B	3000000,0000000000	
							R\$ 1,2079860000	R\$ 3.228.379.621,6800000000
							R\$ 3.623.958,0000000000	1,11
Renda Fixa	FI 100% títulos TN	99,99	PLANO FINANCEIRO		13.327.340/0001-73 - BB PREVIDENCIÁRIO RENDA FIXA IMA-B5+ TÍTULOS PÚBLICOS FUNDO DE INVESTIMENTO	IMA-B 5+	1546018,9288610000	
							R\$ 2,2527756060	R\$ 1.319.028.645,0000000000
							R\$ 3.482.833,7300000000	2,25
Renda Fixa	FI 100% títulos TN	99,99	PLANO FINANCEIRO		13.322.205/0001-35 - BB PREVIDENCIÁRIO RENDA FIXA IDKA2 TÍTULOS PÚBLICOS FUNDO DE INVESTIMENTO	IDKA	3551572,4876390000	
							R\$ 2,1869852790	R\$ 5.405.794.081,5200000000
							R\$ 7.767.236,7500000000	1,11
Renda Fixa	FI 100% títulos TN	99,99	PLANO FINANCEIRO		10.577.503/0001-88 - FUNDO DE INVESTIMENTO CAIXA BRASIL IMA-B 5+ TÍTULOS PÚBLICOS RENDA FIXA LONGO PRAZO	IMA-B 5+	2533144,4744220000	
							R\$ 1,7778960000	R\$ 1.097.901.863,3700000000
							R\$ 4.503.667,4300000000	4,44
Renda Fixa	FI 100% títulos TN	99,99	TAXA DE ADMINISTRAÇÃO		11.180.607/0001-17 - SANTANDER FIC IMA B TIT PUB RF LP	IMA-B	156,5273260000	
							R\$ 257,9221214000	R\$ 64.490.896,0200000000
							R\$ 40.371,8600000000	0,06
Renda Fixa	FI 100% títulos TN	99,99	PLANO FINANCEIRO		07.861.554/0001-22 - BB PREVIDENCIÁRIO RENDA FIXA IMA-B FUNDO DE INVESTIMENTO	IMA-B	1714587,5098590000	12,54
							R\$ 3,9279834330	R\$ 1.249.213.076,8900000000
							R\$ 6.734.871,3300000000	0,54



Documento Assinado Digitalmente por: LIZIA FRANCISCA DOS SANTOS, BRASILEIRO(A) PREVIDENTE, CPF: 050.751.430-01, Data: 19/03/2018 11:15:31
 Acesse em: https://sede.ucef.gov.br/ep/validarDoc.seam?codigoDoDocumento=005005075143001

DEMONSTRATIVO DE APLICAÇÕES E INVESTIMENTOS DOS RECURSOS - DAIR

CARTEIRA DE INVESTIMENTOS								
SEGMENTO	TIPO DE ATIVO	LIMITE DA RESOLUÇÃO CMN %	FUNDO / PLANO CONSTITUÍDO	CARTEIRA ADMINISTRADA	IDENTIFICAÇÃO DO ATIVO	INDEXADOR / ÍNDICE DE REFERÊNCIA	QUANTIDADE	% DE RECURSOS DO RPPS
							VALOR ATUAL ATIVO	VALOR ATUAL DO PATRIMÔNIO LÍQUIDO DO FUNDO
							VALOR TOTAL ATUAL	% PATRIMÔNIO LÍQUIDO DO FUNDO
Renda Fixa	FI 100% títulos TN	99,99	PLANO FINANCEIRO		14.508.605/0001-00 - CAIXA FI BRASIL IRF M RF LP	IRF-M (prefixado)	1123415,3007300000	
							R\$ 1.7686910000	R\$ 2.720.246.968,8200000000
							R\$ 1.986.974,5300000000	
Renda Fixa	FI 100% títulos TN	99,99	PLANO FINANCEIRO		11.180.607/0001-17 - SANTANDER FIC IMA B TIT PUB RF LP	IMA-B	0,0000000000	
Sub-total por Tipo de Ativo	FI 100% títulos TN						20.831.115,00	
							R\$ 48.133.831,94	
Renda Fixa	FI de Renda Fixa	30,00	TAXA DE ADMINISTRAÇÃO		06.095.438/0001-87 - SANTANDER FIC FI INSTITUCIONAL RF	Outros (especificar)	2234,5043184000	
							R\$ 453,7368210000	R\$ 1.001.190.721,0900000000
							R\$ 1.013.876,8900000000	
Renda Fixa	FI de Renda Fixa	30,00	PLANO FINANCEIRO		19.303.795/0001-35 - BB PREVIDENCIÁRIO RENDA FIXA TÍTULOS PÚBLICOS IPCA III FUNDO DE INVESTIMENTO	IPCA	1225787,9736260000	
							R\$ 1,6138689930	R\$ 1.048.445.358,1600000000
							R\$ 1.978.261,2000000000	
Renda Fixa	FI de Renda Fixa	30,00	PLANO PREVIDENCIÁRIO		06.095.438/0001-87 - SANTANDER FIC FI INSTITUCIONAL RF	CDI	833,8761800000	
							R\$ 453,7368210000	R\$ 1.001.190.721,0900000000
							R\$ 378.360,3300000000	
Renda Fixa	FI de Renda Fixa	30,00	PLANO FINANCEIRO		05.164.356/0001-84 - CAIXA BRASIL TITULOS PUBLICOS RF	CDI	554459,9031376000	
							R\$ 3,4960010000	R\$ 1.881.573.997,1900000000
							R\$ 1.938.392,3800000000	0,10
Renda Fixa	FI de Renda Fixa	30,00	PLANO FINANCEIRO		06.095.438/0001-87 - SANTANDER FIC FI INSTITUCIONAL RF	CDI	0,0000000000	



DEMONSTRATIVO DE APLICAÇÕES E INVESTIMENTOS DOS RECURSOS - DAIR

CARTEIRA DE INVESTIMENTOS								
SEGMENTO	TIPO DE ATIVO	LIMITE DA RESOLUÇÃO CMN %	FUNDO / PLANO CONSTITUÍDO	CARTEIRA ADMINISTRADA	IDENTIFICAÇÃO DO ATIVO	INDEXADOR / ÍNDICE DE REFERÊNCIA	QUANTIDADE	% DE RECURSOS DO RPPS
							VALOR ATUAL ATIVO	VALOR ATUAL DO PATRIMÔNIO LÍQUIDO DO FUNDO
							VALOR TOTAL ATUAL	% PATRIMÔNIO LÍQUIDO DO FUNDO
Sub-total por Tipo de Ativo	FI de Renda Fixa						1.783.316,26	
							R\$ 5.308.890,80	
Sub-total por Segmento							22614431.2561060000	
							R\$ 53.442.722,74	
Disponibilidades Financeiras					1361 / 15.527-6 - 1 Banco do Brasil S.A.		1,0000000000	
							R\$ 2.197,7100000000	
							R\$ 2.197,7100000000	
Disponibilidades Financeiras					2191 / 65-0 - 104 Caixa Econômica Federal		1,0000000000	
							R\$ 1.816,7600000000	
							R\$ 1.816,7600000000	
Disponibilidades Financeiras					4025 / 13.000.095-5 - 33 Banco Santander (Brasil) S.A.		1,0000000000	
							R\$ 241.418,7900000000	
							R\$ 241.418,7900000000	
Disponibilidades Financeiras					4025 / 13.000.104-2 - 33 Banco Santander (Brasil) S.A.		1,0000000000	
							R\$ 2.056,5000000000	
							R\$ 2.056,5000000000	
Disponibilidades Financeiras					4025 / 45.000.002-6 - 33 Banco Santander (Brasil) S.A.		1,0000000000	
							R\$ 27,1900000000	
							R\$ 27,1900000000	
Sub-total por Segmento							5,0000000000	0,46
							R\$ 247.516,95	



MINISTÉRIO DA PREVIDÊNCIA SOCIAL - MPS

SECRETARIA DE POLÍTICAS DE PREVIDÊNCIA SOCIAL - SPPS

DEPARTAMENTO DOS REGIMES DE PREVIDÊNCIA NO SERVIÇO PÚBLICO - DRPSP



Documento Assinado Digitalmente por: LUZIA FRANCISCA DOS SANTOS, FRANCISCO BARRETO DE MENEZES LEITE
Acesse em: <https://etec.tce.pe.gov.br/epv/validaDoc.seam> Código do documento: 0b46005b-75a2-4c51-b5b0-d74d3a7de35d

DEMONSTRATIVO DE APLICAÇÕES E INVESTIMENTOS DOS RECURSOS - DAIR

TOTAL DE RECURSOS DO RPPS PARA CÔMPUTO DOS LIMITES: R\$ 53.690.239,69

TOTAL GERAL DE RECURSOS DO RPPS: R\$ 53.690.239,69



DEMONSTRATIVO DE APLICAÇÕES E INVESTIMENTOS DOS RECURSOS - DAIR

APLICAÇÕES E RESGATES					
Nº da APR	Tipo da Operação	Data da Operação	Data de Liquidação	Quantidade	Valor da Operação
A1711009	Resgate / Venda	28/11/2017		1546.3798080000	R\$ 401.680,00
A1711003	Nova Aplicação em Ativo Mantido na Carteira	07/11/2017		199.2292880000	R\$ 90.000,00
A1711004	Resgate / Venda	30/11/2017		119.7663000000	R\$ 54.343,33
A1711005	Nova Aplicação em Ativo Mantido na Carteira	13/11/2017		128.5108730000	R\$ 58.106,66
A1711001	Resgate / Venda	01/11/2017		71895.0055930000	R\$ 250.000,00
A1711002	Resgate / Venda	06/11/2017		24388.4726224000	R\$ 84.887,77
A1711006	Nova Aplicação em Ativo Mantido na Carteira	07/11/2017		287.7756390000	R\$ 130.000,00
A1711007	Nova Aplicação em Ativo Mantido na Carteira	13/11/2017		2554.3972760000	R\$ 1.154.999,51
A1711008	Resgate / Venda	28/11/2017		2842.9695830000	R\$ 1.290.050,33



DEMONSTRATIVO DE APLICAÇÕES E INVESTIMENTOS DOS RECURSOS - DAIR

PORTFÓLIO										
		Quantidade				Valor Total			% Recursos RPPS	
Subtotal por Segmento		5.0000000000				R\$ 247.516,95			46,39%	
SEGMENTO	TIPO DE ATIVO	LIMITE RESOLUÇÃO CMN (%)	LIMITE INFERIOR (%)	ESTRATÉGIA ALVO (%)	LIMITE SUPERIOR (%)	FUNDO / PLANO CONSTITUÍDO	CARTEIRA ADMINISTRADA	IDENTIFICAÇÃO DO ATIVO		INDEXADO / ÍNDICE DE REFERÊNCIA
Disponibilidades Financeiras								4025 / 45.000.002-6 - 33 Banco Santander (Brasil) S.A.		
		Quantidade		Valor Ativo		Valor Total		% Recursos RPPS		
Mês Atual		1.0000000000		R\$ 27,19		R\$ 27,19		0,00 %		
Mês Anterior		1.0000000000		R\$ 112,19		R\$ 112,19		0,00 %		
AVALIAÇÃO DO DESEMPENHO E EVOLUÇÃO DAS APLICAÇÕES (Mês Atual x Mês Anterior)								COMPOSIÇÃO DA CARTEIRA (PRAZO)		
RENTABILIDADE DO ATIVO (%)	EVOLUÇÃO DA APLICAÇÃO (%)	VARIAÇÃO PATRIMONIAL	RENTABILIDADE LÍQUIDA ESTIMADA NO MÊS (%)	VARIAÇÃO PERCENTUAL DO ÍNDICE DE REFERÊNCIA (%)	CONTRIBUIÇÃO EM RELAÇÃO AO ÍNDICE DE REFERÊNCIA/ OU DESEMPENHO DO FUNDO COMO % DO ÍNDICE DE REFERÊNCIA			PRAZO MÉDIO DA CARTEIRA DE TÍTULOS DO FUNDO (EM MESES (30) DIAS) NO ÚLTIMO DIA ÚTIL DO MÊS		
2.424,00 %	2.424,00 %									
SEGMENTO	TIPO DE ATIVO	LIMITE RESOLUÇÃO CMN (%)	LIMITE INFERIOR (%)	ESTRATÉGIA ALVO (%)	LIMITE SUPERIOR (%)	FUNDO / PLANO CONSTITUÍDO	CARTEIRA ADMINISTRADA	IDENTIFICAÇÃO DO ATIVO		INDEXADO / ÍNDICE DE REFERÊNCIA
Disponibilidades Financeiras								4025 / 13.000.104-2 - 33 Banco Santander (Brasil) S.A.		
		Quantidade		Valor Ativo		Valor Total		% Recursos RPPS		
Mês Atual		1.0000000000		R\$ 2.056,50		R\$ 2.056,50		0,00 %		
Mês Anterior		1.0000000000		R\$ 3.361,34		R\$ 3.361,34		0,00 %		
AVALIAÇÃO DO DESEMPENHO E EVOLUÇÃO DAS APLICAÇÕES (Mês Atual x Mês Anterior)								COMPOSIÇÃO DA CARTEIRA (PRAZO)		
RENTABILIDADE DO ATIVO (%)	EVOLUÇÃO DA APLICAÇÃO (%)	VARIAÇÃO PATRIMONIAL	RENTABILIDADE LÍQUIDA ESTIMADA NO MÊS (%)	VARIAÇÃO PERCENTUAL DO ÍNDICE DE REFERÊNCIA (%)	CONTRIBUIÇÃO EM RELAÇÃO AO ÍNDICE DE REFERÊNCIA/ OU DESEMPENHO DO FUNDO COMO % DO ÍNDICE DE REFERÊNCIA			PRAZO MÉDIO DA CARTEIRA DE TÍTULOS DO FUNDO (EM MESES (30) DIAS) NO ÚLTIMO DIA ÚTIL DO MÊS		
6.118,00 %	6.118,00 %									



DEMONSTRATIVO DE APLICAÇÕES E INVESTIMENTOS DOS RECURSOS - DAIR

SEGMENTO	TIPO DE ATIVO	LIMITE RESOLUÇÃO CMN (%)	LIMITE INFERIOR (%)	ESTRATÉGIA ALVO (%)	LIMITE SUPERIOR (%)	FUNDO / PLANO CONSTITUÍDO	CARTEIRA ADMINISTRADA	IDENTIFICAÇÃO DO ATIVO	INDEXADO / ÍNDICE DE REFERÊNCIA
Disponibilidades Financeiras								4025 / 13.000.095-5 - 33 Banco Santander (Brasil) S.A.	

	Quantidade	Valor Ativo	Valor Total	% Recursos RPPS
Mês Atual	1.0000000000	R\$ 241.418,79	R\$ 241.418,79	0,00 %
Mês Anterior	1.0000000000	R\$ 109.509,39	R\$ 109.509,39	0,00 %

AVALIAÇÃO DO DESEMPENHO E EVOLUÇÃO DAS APLICAÇÕES (Mês Atual x Mês Anterior)						COMPOSIÇÃO DA CARTEIRA (PRAZO)
RENTABILIDADE DO ATIVO (%)	EVOLUÇÃO DA APLICAÇÃO (%)	VARIAÇÃO PATRIMONIAL	RENTABILIDADE LÍQUIDA ESTIMADA NO MÊS (%)	VARIAÇÃO PERCENTUAL DO ÍNDICE DE REFERÊNCIA (%)	CONTRIBUIÇÃO EM RELAÇÃO AO ÍNDICE DE REFERÊNCIA/ OU DESEMPENHO DO FUNDO COMO % DO ÍNDICE DE REFERÊNCIA	PRAZO MÉDIO DA CARTEIRA DE TÍTULOS DO FUNDO (EM MESES (30 DIAS) NO ÚLTIMO DIA ÚTIL DO MÊS)
22.045,00 %	22.045,00 %					

SEGMENTO	TIPO DE ATIVO	LIMITE RESOLUÇÃO CMN (%)	LIMITE INFERIOR (%)	ESTRATÉGIA ALVO (%)	LIMITE SUPERIOR (%)	FUNDO / PLANO CONSTITUÍDO	CARTEIRA ADMINISTRADA	IDENTIFICAÇÃO DO ATIVO	INDEXADO / ÍNDICE DE REFERÊNCIA
Disponibilidades Financeiras								2191 / 65-0 - 104 Caixa Econômica Federal	

	Quantidade	Valor Ativo	Valor Total	% Recursos RPPS
Mês Atual	1.0000000000	R\$ 1.816,76	R\$ 1.816,76	0,00 %
Mês Anterior	1.0000000000	R\$ 1.816,76	R\$ 1.816,76	0,00 %

AVALIAÇÃO DO DESEMPENHO E EVOLUÇÃO DAS APLICAÇÕES (Mês Atual x Mês Anterior)						COMPOSIÇÃO DA CARTEIRA (PRAZO)
RENTABILIDADE DO ATIVO (%)	EVOLUÇÃO DA APLICAÇÃO (%)	VARIAÇÃO PATRIMONIAL	RENTABILIDADE LÍQUIDA ESTIMADA NO MÊS (%)	VARIAÇÃO PERCENTUAL DO ÍNDICE DE REFERÊNCIA (%)	CONTRIBUIÇÃO EM RELAÇÃO AO ÍNDICE DE REFERÊNCIA/ OU DESEMPENHO DO FUNDO COMO % DO ÍNDICE DE REFERÊNCIA	PRAZO MÉDIO DA CARTEIRA DE TÍTULOS DO FUNDO (EM MESES (30 DIAS) NO ÚLTIMO DIA ÚTIL DO MÊS)
10.000,00 %	10.000,00 %					



DEMONSTRATIVO DE APLICAÇÕES E INVESTIMENTOS DOS RECURSOS - DAIR

SEGMENTO	TIPO DE ATIVO	LIMITE RESOLUÇÃO CMN (%)	LIMITE INFERIOR (%)	ESTRATÉGIA ALVO (%)	LIMITE SUPERIOR (%)	FUNDO / PLANO CONSTITUÍDO	CARTEIRA ADMINISTRADA	IDENTIFICAÇÃO DO ATIVO	INDEXADO / ÍNDICE DE REFERÊNCIA
Disponibilidades Financeiras								1361 / 15.527-6 - 1 Banco do Brasil S.A.	
		Quantidade		Valor Ativo		Valor Total		% Recursos RPPS	
Mês Atual		1.0000000000				R\$ 2.197,71	R\$ 2.197,71		0,00 %
Mês Anterior		1.0000000000				R\$ 2.197,71	R\$ 2.197,71		0,00 %
AVALIAÇÃO DO DESEMPENHO E EVOLUÇÃO DAS APLICAÇÕES (Mês Atual x Mês Anterior)								COMPOSIÇÃO DA CARTEIRA (PRAZO)	
RENTABILIDADE DO ATIVO (%)	EVOLUÇÃO DA APLICAÇÃO (%)	VARIAÇÃO PATRIMONIAL	RENTABILIDADE LÍQUIDA ESTIMADA NO MÊS (%)	VARIAÇÃO PERCENTUAL DO ÍNDICE DE REFERÊNCIA (%)	CONTRIBUIÇÃO EM RELAÇÃO AO ÍNDICE DE REFERÊNCIA/ OU DESEMPENHO DO FUNDO COMO % DO ÍNDICE DE REFERÊNCIA		PRAZO MÉDIO DA CARTEIRA DE TÍTULOS DO FUNDO (EM MESES (30 DIAS) NO ÚLTIMO DIA ÚTIL DO MÊS)		
10.000,00 %	10.000,00 %								
		Quantidade		Valor Total		% Recursos RPPS			
Subtotal por Segmento		22614431.2561060000		R\$ 53.442.722,74		9,954			
		Quantidade		Valor Total		% Recursos RPPS			
Subtotal por Tipo Ativo		1783316.2572620000		R\$ 5.308.890,80		989,98			
SEGMENTO	TIPO DE ATIVO	LIMITE RESOLUÇÃO CMN (%)	LIMITE INFERIOR (%)	ESTRATÉGIA ALVO (%)	LIMITE SUPERIOR (%)	FUNDO / PLANO CONSTITUÍDO	CARTEIRA ADMINISTRADA	IDENTIFICAÇÃO DO ATIVO	INDEXADO / ÍNDICE DE REFERÊNCIA
Renda Fixa	FI de Renda Fixa	30,00				PLANO FINANCEIRO		06.095.438/0001-87 - SANTANDER FIC FI INSTITUCIONAL RF	CDI
		Quantidade		Valor Ativo		Valor Total		% Recursos RPPS	
Mês Atual		0E-10							
Mês Anterior		0.7966680000		R\$ 451,34		R\$ 359,57		0,00 %	
AVALIAÇÃO DO DESEMPENHO E EVOLUÇÃO DAS APLICAÇÕES (Mês Atual x Mês Anterior)								COMPOSIÇÃO DA CARTEIRA (PRAZO)	
RENTABILIDADE DO ATIVO (%)	EVOLUÇÃO DA APLICAÇÃO (%)	VARIAÇÃO PATRIMONIAL	RENTABILIDADE LÍQUIDA ESTIMADA NO MÊS (%)	VARIAÇÃO PERCENTUAL DO ÍNDICE DE REFERÊNCIA (%)	CONTRIBUIÇÃO EM RELAÇÃO AO ÍNDICE DE REFERÊNCIA/ OU DESEMPENHO DO FUNDO COMO % DO ÍNDICE DE REFERÊNCIA		PRAZO MÉDIO DA CARTEIRA DE TÍTULOS DO FUNDO (EM MESES (30 DIAS) NO ÚLTIMO DIA ÚTIL DO MÊS)		



DEMONSTRATIVO DE APLICAÇÕES E INVESTIMENTOS DOS RECURSOS - DAIR

SEGMENTO	TIPO DE ATIVO	LIMITE RESOLUÇÃO CMN (%)	LIMITE INFERIOR (%)	ESTRATÉGIA ALVO (%)	LIMITE SUPERIOR (%)	FUNDO / PLANO CONSTITUÍDO	CARTEIRA ADMINISTRADA	IDENTIFICAÇÃO DO ATIVO	INDEXADO / ÍNDICE DE REFERÊNCIA
Renda Fixa	FI de Renda Fixa	30.00				PLANO FINANCEIRO		05.164.356/0001-84 - CAIXA BRASIL TITULOS PUBLICOS RF	CDI

	Quantidade	Valor Ativo	Valor Total	% Recursos RPPS
Mês Atual	554459.9031376000	R\$ 3,50	R\$ 1.938.392,38	4,00 %
Mês Anterior	650743.3813530000	R\$ 3,48	R\$ 2.262.203,29	4,00 %

AVALIAÇÃO DO DESEMPENHO E EVOLUÇÃO DAS APLICAÇÕES (Mês Atual x Mês Anterior)						COMPOSIÇÃO DA CARTEIRA (PRAZO)
RENTABILIDADE DO ATIVO (%)	EVOLUÇÃO DA APLICAÇÃO (%)	VARIAÇÃO PATRIMONIAL	RENTABILIDADE LÍQUIDA ESTIMADA NO MÊS (%)	VARIAÇÃO PERCENTUAL DO ÍNDICE DE REFERÊNCIA (%)	CONTRIBUIÇÃO EM RELAÇÃO AO ÍNDICE DE REFERÊNCIA/ OU DESEMPENHO DO FUNDO COMO % DO ÍNDICE DE REFERÊNCIA	PRAZO MÉDIO DA CARTEIRA DE TÍTULOS DO FUNDO (EM MESES (30 DIAS) NO ÚLTIMO DIA ÚTIL DO MÊS
10.057,00 %	8.569,00 %					

SEGMENTO	TIPO DE ATIVO	LIMITE RESOLUÇÃO CMN (%)	LIMITE INFERIOR (%)	ESTRATÉGIA ALVO (%)	LIMITE SUPERIOR (%)	FUNDO / PLANO CONSTITUÍDO	CARTEIRA ADMINISTRADA	IDENTIFICAÇÃO DO ATIVO	INDEXADO / ÍNDICE DE REFERÊNCIA
Renda Fixa	FI de Renda Fixa	30.00				PLANO PREVIDENCIÁRIO		06.095.438/0001-87 - SANTANDER FIC FI INSTITUCIONAL RF	CDI

	Quantidade	Valor Ativo	Valor Total	% Recursos RPPS
Mês Atual	833.8761800000	R\$ 453,74	R\$ 378.360,33	1,00 %
Mês Anterior	705.3653070000	R\$ 451,34	R\$ 318.357,70	1,00 %

AVALIAÇÃO DO DESEMPENHO E EVOLUÇÃO DAS APLICAÇÕES (Mês Atual x Mês Anterior)						COMPOSIÇÃO DA CARTEIRA (PRAZO)
RENTABILIDADE DO ATIVO (%)	EVOLUÇÃO DA APLICAÇÃO (%)	VARIAÇÃO PATRIMONIAL	RENTABILIDADE LÍQUIDA ESTIMADA NO MÊS (%)	VARIAÇÃO PERCENTUAL DO ÍNDICE DE REFERÊNCIA (%)	CONTRIBUIÇÃO EM RELAÇÃO AO ÍNDICE DE REFERÊNCIA/ OU DESEMPENHO DO FUNDO COMO % DO ÍNDICE DE REFERÊNCIA	PRAZO MÉDIO DA CARTEIRA DE TÍTULOS DO FUNDO (EM MESES (30 DIAS) NO ÚLTIMO DIA ÚTIL DO MÊS
10.053,00 %	11.885,00 %					



Documento Assinado Digitalmente por: LUZIA FRANCISCA DOS SANTOS, FRANCISCO BARRETO DE MENEZES LEITE
 Acesse em: https://sigadoc.mps.gov.br/epv/validaDoc.seam?codigoDoDocumento=06160050-75a2-4c51-b5b0-d74d3a7de33d

DEMONSTRATIVO DE APLICAÇÕES E INVESTIMENTOS DOS RECURSOS - DAIR

SEGMENTO	TIPO DE ATIVO	LIMITE RESOLUÇÃO CMN (%)	LIMITE INFERIOR (%)	ESTRATÉGIA ALVO (%)	LIMITE SUPERIOR (%)	FUNDO / PLANO CONSTITUÍDO	CARTEIRA ADMINISTRADA	IDENTIFICAÇÃO DO ATIVO	INDEXADO / ÍNDICE DE REFERÊNCIA
Renda Fixa	FI de Renda Fixa	30.00				PLANO FINANCEIRO		19.303.795/0001-35 - BB PREVIDENCIÁRIO RENDA FIXA TÍTULOS PÚBLICOS IPCA III FUNDO DE INVESTIMENTO	IPCA
		Quantidade		Valor Ativo		Valor Total		% Recursos RPPS	
Mês Atual		1225787.9736260000		R\$ 1,61		R\$ 1.978.261,20		4,00 %	
Mês Anterior		1225787.9736260000		R\$ 1,60		R\$ 1.962.142,11		4,00 %	
AVALIAÇÃO DO DESEMPENHO E EVOLUÇÃO DAS APLICAÇÕES (Mês Atual x Mês Anterior)								COMPOSIÇÃO DA CARTEIRA (PRAZO)	
RENTABILIDADE DO ATIVO (%)	EVOLUÇÃO DA APLICAÇÃO (%)	VARIAÇÃO PATRIMONIAL	RENTABILIDADE LÍQUIDA ESTIMADA NO MÊS (%)	VARIAÇÃO PERCENTUAL DO ÍNDICE DE REFERÊNCIA (%)	CONTRIBUIÇÃO EM RELAÇÃO AO ÍNDICE DE REFERÊNCIA/ OU DESEMPENHO DO FUNDO COMO % DO ÍNDICE DE REFERÊNCIA	PRAZO MÉDIO DA CARTEIRA DE TÍTULOS DO FUNDO (EM MESES (30) DIAS) NO ÚLTIMO DIA ÚTIL DO MÊS			
10.082,00 %	10.082,00 %								
SEGMENTO	TIPO DE ATIVO	LIMITE RESOLUÇÃO CMN (%)	LIMITE INFERIOR (%)	ESTRATÉGIA ALVO (%)	LIMITE SUPERIOR (%)	FUNDO / PLANO CONSTITUÍDO	CARTEIRA ADMINISTRADA	IDENTIFICAÇÃO DO ATIVO	INDEXADO / ÍNDICE DE REFERÊNCIA
Renda Fixa	FI de Renda Fixa	30.00				TAXA DE ADMINISTRAÇÃO		06.095.438/0001-87 - SANTANDER FIC FI INSTITUCIONAL RF	Outros (especificar)
		Quantidade		Valor Ativo		Valor Total		% Recursos RPPS	
Mês Atual		2234.5043184000		R\$ 453,74		R\$ 1.013.876,89		2,00 %	
Mês Anterior		2155.0413304000		R\$ 451,34		R\$ 972.650,62		2,00 %	
AVALIAÇÃO DO DESEMPENHO E EVOLUÇÃO DAS APLICAÇÕES (Mês Atual x Mês Anterior)								COMPOSIÇÃO DA CARTEIRA (PRAZO)	
RENTABILIDADE DO ATIVO (%)	EVOLUÇÃO DA APLICAÇÃO (%)	VARIAÇÃO PATRIMONIAL	RENTABILIDADE LÍQUIDA ESTIMADA NO MÊS (%)	VARIAÇÃO PERCENTUAL DO ÍNDICE DE REFERÊNCIA (%)	CONTRIBUIÇÃO EM RELAÇÃO AO ÍNDICE DE REFERÊNCIA/ OU DESEMPENHO DO FUNDO COMO % DO ÍNDICE DE REFERÊNCIA	PRAZO MÉDIO DA CARTEIRA DE TÍTULOS DO FUNDO (EM MESES (30) DIAS) NO ÚLTIMO DIA ÚTIL DO MÊS			
10.053,00 %	10.424,00 %								
		Quantidade		Valor Total		% Recursos RPPS			
Subtotal por Tipo Ativo		20831114.9988440000		R\$ 48.133.831,94		8.965,00 %			



DEMONSTRATIVO DE APLICAÇÕES E INVESTIMENTOS DOS RECURSOS - DAIR

SEGMENTO	TIPO DE ATIVO	LIMITE RESOLUÇÃO CMN (%)	LIMITE INFERIOR (%)	ESTRATÉGIA ALVO (%)	LIMITE SUPERIOR (%)	FUNDO / PLANO CONSTITUÍDO	CARTEIRA ADMINISTRADA	IDENTIFICAÇÃO DO ATIVO	INDEXADO / ÍNDICE DE REFERÊNCIA
Renda Fixa	FI 100% títulos TN	99.99				PLANO FINANCEIRO		11.180.607/0001-17 - SANTANDER FIC IMA B TIT PUB RF LP	IMA-B

	Quantidade	Valor Ativo	Valor Total	% Recursos RPPS
Mês Atual		0E-10		
Mês Anterior	1546.3798080000	R\$ 259,98	R\$ 402.029,43	1,00 %

AVALIAÇÃO DO DESEMPENHO E EVOLUÇÃO DAS APLICAÇÕES (Mês Atual x Mês Anterior)						COMPOSIÇÃO DA CARTEIRA (PRAZO)	
RENTABILIDADE DO ATIVO (%)	EVOLUÇÃO DA APLICAÇÃO (%)	VARIAÇÃO PATRIMONIAL	RENTABILIDADE LÍQUIDA ESTIMADA NO MÊS (%)	VARIAÇÃO PERCENTUAL DO ÍNDICE DE REFERÊNCIA (%)	CONTRIBUIÇÃO EM RELAÇÃO AO ÍNDICE DE REFERÊNCIA/ OU DESEMPENHO DO FUNDO COMO % DO ÍNDICE DE REFERÊNCIA	PRAZO MÉDIO DA CARTEIRA DE TÍTULOS DO FUNDO (EM MESES (30) DIAS) NO ÚLTIMO DIA ÚTIL DO MÊS	

SEGMENTO	TIPO DE ATIVO	LIMITE RESOLUÇÃO CMN (%)	LIMITE INFERIOR (%)	ESTRATÉGIA ALVO (%)	LIMITE SUPERIOR (%)	FUNDO / PLANO CONSTITUÍDO	CARTEIRA ADMINISTRADA	IDENTIFICAÇÃO DO ATIVO	INDEXADO / ÍNDICE DE REFERÊNCIA
Renda Fixa	FI 100% títulos TN	99.99				PLANO FINANCEIRO		14.508.605/0001-00 - CAIXA FI BRASIL IRF M RF LP	IRF-M (prefixado)

	Quantidade	Valor Ativo	Valor Total	% Recursos RPPS
Mês Atual	1123415.3007300000	R\$ 1,77	R\$ 1.986.974,53	4,00 %
Mês Anterior	1123415.3007300000	R\$ 1,77	R\$ 1.985.261,32	4,00 %

AVALIAÇÃO DO DESEMPENHO E EVOLUÇÃO DAS APLICAÇÕES (Mês Atual x Mês Anterior)						COMPOSIÇÃO DA CARTEIRA (PRAZO)	
RENTABILIDADE DO ATIVO (%)	EVOLUÇÃO DA APLICAÇÃO (%)	VARIAÇÃO PATRIMONIAL	RENTABILIDADE LÍQUIDA ESTIMADA NO MÊS (%)	VARIAÇÃO PERCENTUAL DO ÍNDICE DE REFERÊNCIA (%)	CONTRIBUIÇÃO EM RELAÇÃO AO ÍNDICE DE REFERÊNCIA/ OU DESEMPENHO DO FUNDO COMO % DO ÍNDICE DE REFERÊNCIA	PRAZO MÉDIO DA CARTEIRA DE TÍTULOS DO FUNDO (EM MESES (30) DIAS) NO ÚLTIMO DIA ÚTIL DO MÊS	
10.009,00 %	10.009,00 %						



DEMONSTRATIVO DE APLICAÇÕES E INVESTIMENTOS DOS RECURSOS - DAIR

SEGMENTO	TIPO DE ATIVO	LIMITE RESOLUÇÃO CMN (%)	LIMITE INFERIOR (%)	ESTRATÉGIA ALVO (%)	LIMITE SUPERIOR (%)	FUNDO / PLANO CONSTITUÍDO	CARTEIRA ADMINISTRADA	IDENTIFICAÇÃO DO ATIVO	INDEXADO / ÍNDICE DE REFERÊNCIA
Renda Fixa	FI 100% títulos TN	99.99				PLANO FINANCEIRO		07.861.554/0001-22 - BB PREVIDENCIÁRIO RENDA FIXA IMA-B FUNDO DE INVESTIMENTO	IMA-B

	Quantidade	Valor Ativo	Valor Total	% Recursos RPPS
Mês Atual	1714587.5098590000	R\$ 3,93	R\$ 6.734.871,33	13,00 %
Mês Anterior	1714587.5098590000	R\$ 3,96	R\$ 6.786.982,78	12,00 %

AVALIAÇÃO DO DESEMPENHO E EVOLUÇÃO DAS APLICAÇÕES (Mês Atual x Mês Anterior)						COMPOSIÇÃO DA CARTEIRA (PRAZO)
RENTABILIDADE DO ATIVO (%)	EVOLUÇÃO DA APLICAÇÃO (%)	VARIAÇÃO PATRIMONIAL	RENTABILIDADE LÍQUIDA ESTIMADA NO MÊS (%)	VARIAÇÃO PERCENTUAL DO ÍNDICE DE REFERÊNCIA (%)	CONTRIBUIÇÃO EM RELAÇÃO AO ÍNDICE DE REFERÊNCIA/ OU DESEMPENHO DO FUNDO COMO % DO ÍNDICE DE REFERÊNCIA	PRAZO MÉDIO DA CARTEIRA DE TÍTULOS DO FUNDO (EM MESES (30 DIAS) NO ÚLTIMO DIA ÚTIL DO MÊS
9.923,00 %	9.923,00 %					

SEGMENTO	TIPO DE ATIVO	LIMITE RESOLUÇÃO CMN (%)	LIMITE INFERIOR (%)	ESTRATÉGIA ALVO (%)	LIMITE SUPERIOR (%)	FUNDO / PLANO CONSTITUÍDO	CARTEIRA ADMINISTRADA	IDENTIFICAÇÃO DO ATIVO	INDEXADO / ÍNDICE DE REFERÊNCIA
Renda Fixa	FI 100% títulos TN	99.99				TAXA DE ADMINISTRAÇÃO		11.180.607/0001-17 - SANTANDER FIC IMA B TIT PUB RF LP	IMA-B

	Quantidade	Valor Ativo	Valor Total	% Recursos RPPS
Mês Atual	156.5273260000	R\$ 257,92	R\$ 40.371,86	0,00 %
Mês Anterior	156.5273260000	R\$ 259,98	R\$ 40.694,14	0,00 %

AVALIAÇÃO DO DESEMPENHO E EVOLUÇÃO DAS APLICAÇÕES (Mês Atual x Mês Anterior)						COMPOSIÇÃO DA CARTEIRA (PRAZO)
RENTABILIDADE DO ATIVO (%)	EVOLUÇÃO DA APLICAÇÃO (%)	VARIAÇÃO PATRIMONIAL	RENTABILIDADE LÍQUIDA ESTIMADA NO MÊS (%)	VARIAÇÃO PERCENTUAL DO ÍNDICE DE REFERÊNCIA (%)	CONTRIBUIÇÃO EM RELAÇÃO AO ÍNDICE DE REFERÊNCIA/ OU DESEMPENHO DO FUNDO COMO % DO ÍNDICE DE REFERÊNCIA	PRAZO MÉDIO DA CARTEIRA DE TÍTULOS DO FUNDO (EM MESES (30 DIAS) NO ÚLTIMO DIA ÚTIL DO MÊS
9.921,00 %	9.921,00 %					



DEMONSTRATIVO DE APLICAÇÕES E INVESTIMENTOS DOS RECURSOS - DAIR

SEGMENTO	TIPO DE ATIVO	LIMITE RESOLUÇÃO CMN (%)	LIMITE INFERIOR (%)	ESTRATÉGIA ALVO (%)	LIMITE SUPERIOR (%)	FUNDO / PLANO CONSTITUÍDO	CARTEIRA ADMINISTRADA	IDENTIFICAÇÃO DO ATIVO	INDEXADO / ÍNDICE DE REFERÊNCIA
Renda Fixa	FI 100% títulos TN	99.99				PLANO FINANCEIRO		10.577.503/0001-88 - FUNDO DE INVESTIMENTO CAIXA BRASIL IMA-B 5+ TÍTULOS PÚBLICOS RENDA FIXA LONGO PRAZO	IMA-B 5+

	Quantidade	Valor Ativo	Valor Total	% Recursos RPPS
Mês Atual	2533144.4744220000	R\$ 1,78	R\$ 4.503.667,43	8,00 %
Mês Anterior	2533144.4744220000	R\$ 1,80	R\$ 4.568.455,13	8,00 %

AVALIAÇÃO DO DESEMPENHO E EVOLUÇÃO DAS APLICAÇÕES (Mês Atual x Mês Anterior)						COMPOSIÇÃO DA CARTEIRA (PRAZO)
RENTABILIDADE DO ATIVO (%)	EVOLUÇÃO DA APLICAÇÃO (%)	VARIAÇÃO PATRIMONIAL	RENTABILIDADE LÍQUIDA ESTIMADA NO MÊS (%)	VARIAÇÃO PERCENTUAL DO ÍNDICE DE REFERÊNCIA (%)	CONTRIBUIÇÃO EM RELAÇÃO AO ÍNDICE DE REFERÊNCIA/ OU DESEMPENHO DO FUNDO COMO % DO ÍNDICE DE REFERÊNCIA	PRAZO MÉDIO DA CARTEIRA DE TÍTULOS DO FUNDO (EM MESES (30 DIAS) NO ÚLTIMO DIA ÚTIL DO MÊS)
9.858,00 %	9.858,00 %					

SEGMENTO	TIPO DE ATIVO	LIMITE RESOLUÇÃO CMN (%)	LIMITE INFERIOR (%)	ESTRATÉGIA ALVO (%)	LIMITE SUPERIOR (%)	FUNDO / PLANO CONSTITUÍDO	CARTEIRA ADMINISTRADA	IDENTIFICAÇÃO DO ATIVO	INDEXADO / ÍNDICE DE REFERÊNCIA
Renda Fixa	FI 100% títulos TN	99.99				PLANO FINANCEIRO		13.322.205/0001-35 - BB PREVIDENCIÁRIO RENDA FIXA IDKA2 TÍTULOS PÚBLICOS FUNDO DE INVESTIMENTO	IDKA

	Quantidade	Valor Ativo	Valor Total	% Recursos RPPS
Mês Atual	3551572.4876390000	R\$ 2,19	R\$ 7.767.236,75	14,00 %
Mês Anterior	3551572.4876390000	R\$ 2,18	R\$ 7.745.183,54	14,00 %

AVALIAÇÃO DO DESEMPENHO E EVOLUÇÃO DAS APLICAÇÕES (Mês Atual x Mês Anterior)						COMPOSIÇÃO DA CARTEIRA (PRAZO)
RENTABILIDADE DO ATIVO (%)	EVOLUÇÃO DA APLICAÇÃO (%)	VARIAÇÃO PATRIMONIAL	RENTABILIDADE LÍQUIDA ESTIMADA NO MÊS (%)	VARIAÇÃO PERCENTUAL DO ÍNDICE DE REFERÊNCIA (%)	CONTRIBUIÇÃO EM RELAÇÃO AO ÍNDICE DE REFERÊNCIA/ OU DESEMPENHO DO FUNDO COMO % DO ÍNDICE DE REFERÊNCIA	PRAZO MÉDIO DA CARTEIRA DE TÍTULOS DO FUNDO (EM MESES (30 DIAS) NO ÚLTIMO DIA ÚTIL DO MÊS)
10.028,00 %	10.028,00 %					



DEMONSTRATIVO DE APLICAÇÕES E INVESTIMENTOS DOS RECURSOS - DAIR

SEGMENTO	TIPO DE ATIVO	LIMITE RESOLUÇÃO CMN (%)	LIMITE INFERIOR (%)	ESTRATÉGIA ALVO (%)	LIMITE SUPERIOR (%)	FUNDO / PLANO CONSTITUÍDO	CARTEIRA ADMINISTRADA	IDENTIFICAÇÃO DO ATIVO	INDEXADO / ÍNDICE DE REFERÊNCIA
Renda Fixa	FI 100% títulos TN	99.99				PLANO FINANCEIRO		13.327.340/0001-73 - BB PREVIDENCIÁRIO RENDA FIXA IMA-B5+ TÍTULOS PÚBLICOS FUNDO DE INVESTIMENTO	IMA-B 5+

	Quantidade	Valor Ativo	Valor Total	% Recursos RPPS
Mês Atual	1546018.9288610000	R\$ 2,25	R\$ 3.482.833,73	6,00 %
Mês Anterior	1546018.9288610000	R\$ 2,29	R\$ 3.533.519,34	6,00 %

AVALIAÇÃO DO DESEMPENHO E EVOLUÇÃO DAS APLICAÇÕES (Mês Atual x Mês Anterior)						COMPOSIÇÃO DA CARTEIRA (PRAZO)
RENTABILIDADE DO ATIVO (%)	EVOLUÇÃO DA APLICAÇÃO (%)	VARIAÇÃO PATRIMONIAL	RENTABILIDADE LÍQUIDA ESTIMADA NO MÊS (%)	VARIAÇÃO PERCENTUAL DO ÍNDICE DE REFERÊNCIA (%)	CONTRIBUIÇÃO EM RELAÇÃO AO ÍNDICE DE REFERÊNCIA/ OU DESEMPENHO DO FUNDO COMO % DO ÍNDICE DE REFERÊNCIA	PRAZO MÉDIO DA CARTEIRA DE TÍTULOS DO FUNDO (EM MESES (30 DIAS) NO ÚLTIMO DIA ÚTIL DO MÊS)
9.857,00 %	9.857,00 %					

SEGMENTO	TIPO DE ATIVO	LIMITE RESOLUÇÃO CMN (%)	LIMITE INFERIOR (%)	ESTRATÉGIA ALVO (%)	LIMITE SUPERIOR (%)	FUNDO / PLANO CONSTITUÍDO	CARTEIRA ADMINISTRADA	IDENTIFICAÇÃO DO ATIVO	INDEXADO / ÍNDICE DE REFERÊNCIA
Renda Fixa	FI 100% títulos TN	99.99				PLANO FINANCEIRO		19.768.733/0001-07 - FUNDO DE INVESTIMENTO CAIXA BRASIL 2018 II TÍTULOS PÚBLICOS RENDA FIXA	IMA-B

	Quantidade	Valor Ativo	Valor Total	% Recursos RPPS
Mês Atual	3000000.0000000000	R\$ 1,21	R\$ 3.623.958,00	7,00 %
Mês Anterior	3000000.0000000000	R\$ 1,21	R\$ 3.616.311,00	7,00 %

AVALIAÇÃO DO DESEMPENHO E EVOLUÇÃO DAS APLICAÇÕES (Mês Atual x Mês Anterior)						COMPOSIÇÃO DA CARTEIRA (PRAZO)
RENTABILIDADE DO ATIVO (%)	EVOLUÇÃO DA APLICAÇÃO (%)	VARIAÇÃO PATRIMONIAL	RENTABILIDADE LÍQUIDA ESTIMADA NO MÊS (%)	VARIAÇÃO PERCENTUAL DO ÍNDICE DE REFERÊNCIA (%)	CONTRIBUIÇÃO EM RELAÇÃO AO ÍNDICE DE REFERÊNCIA/ OU DESEMPENHO DO FUNDO COMO % DO ÍNDICE DE REFERÊNCIA	PRAZO MÉDIO DA CARTEIRA DE TÍTULOS DO FUNDO (EM MESES (30 DIAS) NO ÚLTIMO DIA ÚTIL DO MÊS)
10.021,00 %	10.021,00 %					



DEMONSTRATIVO DE APLICAÇÕES E INVESTIMENTOS DOS RECURSOS - DAIR

SEGMENTO	TIPO DE ATIVO	LIMITE RESOLUÇÃO CMN (%)	LIMITE INFERIOR (%)	ESTRATÉGIA ALVO (%)	LIMITE SUPERIOR (%)	FUNDO / PLANO CONSTITUÍDO	CARTEIRA ADMINISTRADA	IDENTIFICAÇÃO DO ATIVO	INDEXADO / ÍNDICE DE REFERÊNCIA
Renda Fixa	FI 100% títulos TN	99.99				PLANO FINANCEIRO		10.740.658/0001-93 - FUNDO DE INVESTIMENTO CAIXA BRASIL IMA-B TÍTULOS PÚBLICOS RENDA FIXA LONGO PRAZO	IMA-B

	Quantidade	Valor Ativo	Valor Total	% Recursos RPPS
Mês Atual	7355936.3973100000	R\$ 2,50	R\$ 18.373.297,49	34,00 %
Mês Anterior	7355936.3973100000	R\$ 2,52	R\$ 18.517.863,71	34,00 %

AVALIAÇÃO DO DESEMPENHO E EVOLUÇÃO DAS APLICAÇÕES (Mês Atual x Mês Anterior)						COMPOSIÇÃO DA CARTEIRA (PRAZO)
RENTABILIDADE DO ATIVO (%)	EVOLUÇÃO DA APLICAÇÃO (%)	VARIAÇÃO PATRIMONIAL	RENTABILIDADE LÍQUIDA ESTIMADA NO MÊS (%)	VARIAÇÃO PERCENTUAL DO ÍNDICE DE REFERÊNCIA (%)	CONTRIBUIÇÃO EM RELAÇÃO AO ÍNDICE DE REFERÊNCIA/ OU DESEMPENHO DO FUNDO COMO % DO ÍNDICE DE REFERÊNCIA	PRAZO MÉDIO DA CARTEIRA DE TÍTULOS DO FUNDO (EM MESES (30 DIAS) NO ÚLTIMO DIA ÚTIL DO MÊS)
9.922,00 %	9.922,00 %					

SEGMENTO	TIPO DE ATIVO	LIMITE RESOLUÇÃO CMN (%)	LIMITE INFERIOR (%)	ESTRATÉGIA ALVO (%)	LIMITE SUPERIOR (%)	FUNDO / PLANO CONSTITUÍDO	CARTEIRA ADMINISTRADA	IDENTIFICAÇÃO DO ATIVO	INDEXADO / ÍNDICE DE REFERÊNCIA
Renda Fixa	FI 100% títulos TN	99.99				PLANO PREVIDENCIÁRIO		11.180.607/0001-17 - SANTANDER FIC IMA B TIT PUB RF LP	IMA-B

	Quantidade	Valor Ativo	Valor Total	% Recursos RPPS
Mês Atual	6283.3726970000	R\$ 257,92	R\$ 1.620.620,82	3,00 %
Mês Anterior	6283.3726970000	R\$ 259,98	R\$ 1.633.557,75	3,00 %

AVALIAÇÃO DO DESEMPENHO E EVOLUÇÃO DAS APLICAÇÕES (Mês Atual x Mês Anterior)						COMPOSIÇÃO DA CARTEIRA (PRAZO)
RENTABILIDADE DO ATIVO (%)	EVOLUÇÃO DA APLICAÇÃO (%)	VARIAÇÃO PATRIMONIAL	RENTABILIDADE LÍQUIDA ESTIMADA NO MÊS (%)	VARIAÇÃO PERCENTUAL DO ÍNDICE DE REFERÊNCIA (%)	CONTRIBUIÇÃO EM RELAÇÃO AO ÍNDICE DE REFERÊNCIA/ OU DESEMPENHO DO FUNDO COMO % DO ÍNDICE DE REFERÊNCIA	PRAZO MÉDIO DA CARTEIRA DE TÍTULOS DO FUNDO (EM MESES (30 DIAS) NO ÚLTIMO DIA ÚTIL DO MÊS)
9.921,00 %	9.921,00 %					



MINISTÉRIO DA PREVIDÊNCIA SOCIAL - MPS

SECRETARIA DE POLÍTICAS DE PREVIDÊNCIA SOCIAL - SPPS

DEPARTAMENTO DOS REGIMES DE PREVIDÊNCIA NO SERVIÇO PÚBLICO - DRPSP



Documento Assinado Digitalmente por: LUZIA FRANCISCA DOS SANTOS, FRANCISCO BARRETO DE MENEZES LEITE
Acesse em: <https://etec.tce.pe.gov.br/epv/validaDoc.seam> Código do documento: 0b46005b-75a2-4c51-b5b0-d74d3a7de35d

DEMONSTRATIVO DE APLICAÇÕES E INVESTIMENTOS DOS RECURSOS - DAIR

TOTAL DE RECURSOS DO RPPS PARA CÔMPUTO DOS LIMITES: R\$ 53.690.239,69

TOTAL GERAL DE RECURSOS DO RPPS: R\$ 53.690.239,69

META DE RENTABILIDADE DOS INVESTIMENTOS: R\$ 6,00

OBSERVAÇÕES: A meta de rendimentos é consonante com as projeções atuariais de crescimento real composta de 6%a.a. acrescido do IPCA, assim, nos posicionamos para o alcance da meta atuarial.



DEMONSTRATIVO DE APLICAÇÕES E INVESTIMENTOS DOS RECURSOS - DAIR

ENTE			
DADOS DO ENTE			
Nome:	Igarassu	UF:	PE
Endereço:	PRACA DA BANDEIRA, 14	CNPJ:	10359560000190
Bairro:	CENTRO	Complemento:	
Telefone:	81354300635	CEP:	53610050
	Página Eletrônica:	E-mail:	gabinet_prefeito@igarassu.pe.gov.br
DADOS DO REPRESENTANTE LEGAL DO ENTE			
Nome:	MARIO RICARDO DE SANTOS LIMA	CPF:	24548162453
Cargo:	Prefeito	Complemento do Cargo:	
E-mail:	gabinet_prefeito@igarassu.pe.gov.br	Data de Início da Gestão:	01/01/2013
Telefone:	81354310635	Ramal:	
RPPS em Extinção:	Não		
FUNDAMENTO LEGAL			
Tipo da Norma:		Número da Norma:	
Data da Norma:		Dispositivo da Norma:	



DEMONSTRATIVO DE APLICAÇÕES E INVESTIMENTOS DOS RECURSOS - DAIR

UNIDADE GESTORA																			
DADOS DA UNIDADE GESTORA																			
CNPJ: 06.234.755/0001-37	Razão Social: IGAPREV - IGARASSU PREVIDENCIA																		
Endereço: RUA DANTAS BARRETO, 16		Complemento:																	
Bairro: CENTRO	CEP: 53610050	E-mail: igaprev@hotmail.com	Página Eletrônica:																
Telefone: 8135431190	Ramal:	Natureza Jurídica: Autarquia	Descrição: ORGAO PUBLICO AUTONO																
DADOS DO REPRESENTANTE LEGAL DA UNIDADE GESTORA																			
CPF: 095.767.034-68	Nome: FRANCISCO BARRETO DE MENEZES LEITE																		
Cargo: Gerente	Complemento do Cargo: GERENTE DE PREVIDÊNCIA	Data Início Gestão: 16/03/2017	E-mail:																
Telefone:	Ramal:	Tipo de Vínculo: Servidor Efetivo	Descrição:																
CERTIFICAÇÃO INSTITUCIONAL E CATEGORIA DE INVESTIDOR																			
Categoria de Investidor: Investidor em Geral	Cumpre Requisitos para Atual Categoria de Investidor desde:																		
<table style="width: 100%; border-collapse: collapse;"> <tr> <td colspan="4" style="border-bottom: 1px solid black;">Certificação</td> </tr> <tr> <td style="width: 30%; border-bottom: 1px solid black;">Tipo de Certificação:</td> <td style="width: 30%; border-bottom: 1px solid black;">Descrição:</td> <td style="width: 20%; border-bottom: 1px solid black;">Validade Certificação:</td> <td style="width: 20%;"></td> </tr> <tr> <td style="border-bottom: 1px solid black;">Entidade Certificadora:</td> <td style="border-bottom: 1px solid black;">Descrição:</td> <td style="border-bottom: 1px solid black;">Nível da Certificação:</td> <td></td> </tr> <tr> <td></td> <td></td> <td style="border-bottom: 1px solid black;">CNPJ:</td> <td></td> </tr> </table>				Certificação				Tipo de Certificação:	Descrição:	Validade Certificação:		Entidade Certificadora:	Descrição:	Nível da Certificação:				CNPJ:	
Certificação																			
Tipo de Certificação:	Descrição:	Validade Certificação:																	
Entidade Certificadora:	Descrição:	Nível da Certificação:																	
		CNPJ:																	
FUNDOS / PLANOS CONSTITUÍDOS																			
CNPJ	Nome	Natureza																	
06234755000137	PLANO PREVIDENCIÁRIO	Civil - Previdenciário																	
06234755000137	PLANO FINANCEIRO	Civil - Financeiro																	
06234755000137	TAXA DE ADMINISTRAÇÃO	Reserva com recursos da Taxa de Administração																	



MINISTÉRIO DA PREVIDÊNCIA SOCIAL - MPS

SECRETARIA DE POLÍTICAS DE PREVIDÊNCIA SOCIAL - SPPS

DEPARTAMENTO DOS REGIMES DE PREVIDÊNCIA NO SERVIÇO PÚBLICO - DRPSP



Documento Assinado Digitalmente por: LUZIA FRANCISCA DOS SANTOS, FRANCISCO BARRETO DE MENEZES LEITE
Acesse em: <https://etec.tce.pe.gov.br/epv/validaDoc.seam> Código do Documento: 0b46005b-73a2-4c51-b3b0-d74d3a7de35d

DEMONSTRATIVO DE APLICAÇÕES E INVESTIMENTOS DOS RECURSOS - DAIR

IDENTIFICAÇÃO DO DAIR

O RPPS não possui recursos aplicados: Não

Finalidade do Dair: DAIR - Encerramento do Mês

Justificativa:

Observações:

Posição da Carteira de investimentos em: 29/12/2017

Retificação: Não

INFORMAÇÕES SOBRE DESENQUADRAMENTOS PASSIVOS

Segmento	Tipo de Ativo	Ident. do Ativo	Data	Qtd. de Cotas/Ativos	Valor das Cotas/Ativos	Valor do Ativo	Total de Recursos do RPPS	Patrim. Líq. do Fundo de Invest.	% do Patrim. Líq.

Justificativa:

Medidas Adotadas para Atendimento à Resolução do CMN:



DEMONSTRATIVO DE APLICAÇÕES E INVESTIMENTOS DOS RECURSOS - DAIR

GOVERNANÇA

GESTÃO DE RECURSOS DO RPPS

Identificação dos Gestores

CPF:	43991564491	Nome:	EZI FRANCISCA DA SILVA PAULINO		
Tipo de Vínculo:	Servidor Efetivo	Órgão/Entidade:	IGARASSU PREVIDÊNCIA - IGAPREV		
Cargo:	Diretor	Complemento do Cargo:	ASSISTENTE ADMINISTRATIVO FINANCEIRO	Atribuição:	Gestor de Recursos do RPPS

Início da Atuação

Ato: Portaria **Data do Ato:** 16/03/2017

Fim da Atuação

Ato: Portaria **Data do Ato:**

Certificação

Tipo de Certificação:	CPA 10	Descrição:	Validade da Certificação:	24/09/2020
Entidade Certificadora:	ANBIMA	Descrição:	CNPJ:	



DEMONSTRATIVO DE APLICAÇÕES E INVESTIMENTOS DOS RECURSOS - DAIR

Identificação dos Gestores

CPF: 04564988425 **Nome:** JACQUELINE DA SILVA CAMPELO
Tipo de Vínculo: Outros **Órgão/Entidade:** IGARASSU PREVIDÊNCIA- IGAPREV
Cargo: Outros **Complemento do Cargo:** ASSESSOR DE INVESTIMENTOS **Atribuição:** Responsável pela Liquidação da Operação

Início da Atuação

Ato: Portaria **Data do Ato:** 01/01/2016

Fim da Atuação

Ato: Portaria **Data do Ato:** 05/05/2017

Certificação

Tipo de Certificação: CPA 20 **Descrição:** **Validade da Certificação:** 28/02/2019
Entidade Certificadora: ANBIMA **Descrição:** **CNPJ:**



DEMONSTRATIVO DE APLICAÇÕES E INVESTIMENTOS DOS RECURSOS - DAIR

Identificação dos Gestores

CPF: 09576703468 **Nome:** FRANCISCO BARRETO DE MENEZES LEITE
Tipo de Vínculo: Servidor Efetivo **Órgão/Entidade:** PREFEITURA MUNICIPAL DE IGARASSU/IGAPREV
Cargo: Gerente **Complemento do Cargo:** GERENTE DE PREVIDÊNCIA **Atribuição:** Proponente da Operação

Início da Atuação

Ato: Portaria **Data do Ato:** 16/03/2016

Fim da Atuação

Ato: **Data do Ato:**

Certificação

Tipo de Certificação: **Descrição:** **Validade da Certificação:**
Entidade Certificadora: **Descrição:** **CNPJ:**

Observação:



DEMONSTRATIVO DE APLICAÇÕES E INVESTIMENTOS DOS RECURSOS - DAIR

COLEGIADO DELIBERATIVO DO RPPS

Fundamento Legal de Criação do Colegiado Deliberativo do RPPS

Tipo da Norma:	Lei Complementar	Número da Norma:	23
Data da Norma:	04/04/2012	Dispositivo da Norma:	Art. 31

Composição do Colegiado Deliberativo do RPPS

CPF:	149.912.684-00	Nome:	DIOGENES COQUITA DA COSTA
Tipo de Vínculo:	Servidor Efetivo	Vínculo/Representatividade:	Ente - Poder Executivo
Atribuição:	Membro Conselho - Efetivo	Órgão/Entidade:	PREFEITURA MUNICIPAL DE IGARASSU/ SECRETARIA DE RECEITA

Início da Atuação

Ato: Portaria **Data do Ato:** 16/03/2017

Fim da Atuação

Ato: Portaria **Data do Ato:**

Certificação

Tipo de Certificação:	CPA 10	Descrição:		Validade da Certificação:	27/08/2017
Entidade Certificadora:	ANBIMA	Descrição:		CNPJ:	



DEMONSTRATIVO DE APLICAÇÕES E INVESTIMENTOS DOS RECURSOS - DAIR

COLEGIADO DELIBERATIVO DO RPPS

Fundamento Legal de Criação do Colegiado Deliberativo do RPPS

Tipo da Norma:	Lei Complementar	Número da Norma:	23
Data da Norma:	04/04/2012	Dispositivo da Norma:	Art. 31

Composição do Colegiado Deliberativo do RPPS

CPF:	546.256.704-97	Nome:	ROSILENE PEREIRA DA SILVA
Tipo de Vínculo:	Servidor Efetivo	Vínculo/Representatividade:	Servidor
Atribuição:	Membro Conselho - Efetivo	Órgão/Entidade:	SINDICATO DOS SERVIDORES PÚBLICOS MUNICIPAIS DE

Início da Atuação

Ato: Portaria **Data do Ato:** 16/03/2017

Fim da Atuação

Ato: Portaria **Data do Ato:** 16/03/2017

Certificação

Tipo de Certificação:	Descrição:	Validade da Certificação:
Entidade Certificadora:	Descrição:	CNPJ:



DEMONSTRATIVO DE APLICAÇÕES E INVESTIMENTOS DOS RECURSOS - DAIR

COLEGIADO DELIBERATIVO DO RPPS

Fundamento Legal de Criação do Colegiado Deliberativo do RPPS

Tipo da Norma:	Lei Complementar	Número da Norma:	23
Data da Norma:	04/04/2012	Dispositivo da Norma:	Art. 31

Composição do Colegiado Deliberativo do RPPS

CPF:	532.630.904-10	Nome:	JESSICA FEIJÓ RIBEIRO
Tipo de Vínculo:	Servidor Efetivo	Vínculo/Representatividade:	Ente - Poder Legislativo
Atribuição:	Membro Conselho - Efetivo	Órgão/Entidade:	PREFEITURA MUNICIPAL DE IGARASSU/CÂMARA MUNICIPAL

Início da Atuação

Ato: Portaria Data do Ato: 16/03/2017

Fim da Atuação

Ato: Portaria Data do Ato: 16/03/2017

Certificação

Tipo de Certificação:	Descrição:	Validade da Certificação:
Entidade Certificadora:	Descrição:	CNPJ:



DEMONSTRATIVO DE APLICAÇÕES E INVESTIMENTOS DOS RECURSOS - DAIR

COLEGIADO DELIBERATIVO DO RPPS

Fundamento Legal de Criação do Colegiado Deliberativo do RPPS

Tipo da Norma:	Lei Complementar	Número da Norma:	23
Data da Norma:	04/04/2012	Dispositivo da Norma:	Art. 31

Composição do Colegiado Deliberativo do RPPS

CPF:	706.713.624-53	Nome:	AUDENISE DE LIMA GONÇALVES
Tipo de Vínculo:	Servidor Efetivo	Vínculo/Representatividade:	Servidor
Atribuição:	Membro Conselho - Efetivo	Órgão/Entidade:	SINDICATO DOS SERVIDORES PÚBLICOS DE IGARASSU

Início da Atuação

Ato:	Portaria	Data do Ato:	16/03/2017
------	----------	--------------	------------

Fim da Atuação

Ato:		Data do Ato:	
------	--	--------------	--

Certificação

Tipo de Certificação:	Descrição:	Validade da Certificação:
Entidade Certificadora:	Descrição:	CNPJ:

Observação:



DEMONSTRATIVO DE APLICAÇÕES E INVESTIMENTOS DOS RECURSOS - DAIR

CONSELHO DE FISCALIZAÇÃO DO RPPS

Fundamento

Tipo da Norma:	Lei Complementar	Número da Norma:	23
Data da Norma:	04/04/2012	Dispositivo da Norma:	32

Composição do Conselho Fiscal do RPPS

CPF:	514.115.804-78	Nome:	HELIDA LUZIA DE ARRUDA LIMA
Tipo de Vínculo:	Servidor Efetivo	Vínculo/Representatividade:	Servidor
Atribuição:	Membro Conselho - Efetivo	Órgão/Entidade:	SINDICATO DOS SERVIDORES PÚBLICOS MUNICIPAIS DE

Início da Atuação

Ato:	Portaria	Data do Ato:	16/03/2017
-------------	----------	---------------------	------------

Fim da Atuação

Ato:	Portaria	Data do Ato:	
-------------	----------	---------------------	--

Certificação

Tipo de Certificação:	Descrição:	Validade da Certificação:
Entidade Certificadora:	Descrição:	CNPJ:



DEMONSTRATIVO DE APLICAÇÕES E INVESTIMENTOS DOS RECURSOS - DAIR

CONSELHO DE FISCALIZAÇÃO DO RPPS

Fundamento

Tipo da Norma: Lei Complementar **Número da Norma:** 23
Data da Norma: 04/04/2012 **Dispositivo da Norma:** 32

Composição do Conselho Fiscal do RPPS

CPF: 771.490.504-25 **Nome:** VERUZA IVONETE LIMA DA SILVA
Tipo de Vínculo: Servidor Efetivo **Vínculo/Representatividade:** Ente - Poder Legislativo **Órgão/Entidade:** PREFEITURA MUNICIPAL DE IGARASSU/ CÂMARA MUNICIPAL
Atribuição: Membro Conselho - Efetivo

Início da Atuação

Ato: Portaria **Data do Ato:** 24/04/2016

Fim da Atuação

Ato: Portaria **Data do Ato:** 16/03/2017

Certificação

Tipo de Certificação: **Descrição:** **Validade da Certificação:**
Entidade Certificadora: **Descrição:** **CNPJ:**



DEMONSTRATIVO DE APLICAÇÕES E INVESTIMENTOS DOS RECURSOS - DAIR

CONSELHO DE FISCALIZAÇÃO DO RPPS

Fundamento

Tipo da Norma: Lei Complementar Número da Norma: 23
Data da Norma: 04/04/2012 Dispositivo da Norma: 32

Composição do Conselho Fiscal do RPPS

CPF: 223.682.564-15 Nome: JOSE FERNANDES P. VASCONCELOS
Tipo de Vínculo: Servidor Efetivo Vínculo/Representatividade: Ente - Poder Executivo Órgão/Entidade: PREFEITURA MUNICIPAL DE IGARASSU
Atribuição: Membro Conselho - Efetivo

Início da Atuação

Ato: Portaria Data do Ato: 16/03/2017

Fim da Atuação

Ato: Portaria Data do Ato: 16/03/2021

Certificação

Tipo de Certificação: Descrição: Validade da Certificação:
Entidade Certificadora: Descrição: CNPJ:

Observação:



DEMONSTRATIVO DE APLICAÇÕES E INVESTIMENTOS DOS RECURSOS - DAIR

COMITÊ DE INVESTIMENTOS DO RPPS

Fundamento Legal de

Tipo da Norma: Portaria **Número da Norma:** 436
Data da Norma: 05/05/2017 **Dispositivo da Norma:** 3 ART

Composição do Comitê de Investimentos do

CPF: 149.912.684-00 **Nome:** DIOGENES COQUITA DA COSTA
Tipo de Vínculo: Servidor Efetivo **Vínculo/Representatividade:** Ente - Poder Executivo **Órgão/Entidade:** REPRESENTANTE DO CONSELHO DELIBERATIVO
Atribuição: Membro do Comitê de Investimentos - Efetivo

Início da Atuação

Ato: Portaria **Data do Ato:** 05/05/2017

Fim da Atuação

Ato: Portaria **Data do Ato:** 05/05/2017

Certificação

Tipo de Certificação: CPA 10 **Descrição:** **Validade da Certificação:** 28/08/2017
Entidade Certificadora: ANBIMA **Descrição:** **CNPJ:**



DEMONSTRATIVO DE APLICAÇÕES E INVESTIMENTOS DOS RECURSOS - DAIR

COMITÊ DE INVESTIMENTOS DO RPPS

Fundamento Legal de

Tipo da Norma: Portaria **Número da Norma:** 436
Data da Norma: 05/05/2017 **Dispositivo da Norma:** 3 ART

Composição do Comitê de Investimentos do

CPF: 045.649.884-25 **Nome:** JACQUELINE DA SILVA CAMPELO
Tipo de Vínculo: Outros **Vínculo/Representatividade:** Servidor **Órgão/Entidade:** IGARASSU PREVIDENCIA - IGAPREV
Atribuição: Membro do Comitê de Investimentos - Efetivo

Início da Atuação

Ato: Portaria **Data do Ato:** 05/05/2017

Fim da Atuação

Ato: Portaria **Data do Ato:** 05/05/2017

Certificação

Tipo de Certificação: CPA 20 **Descrição:** **Validade da Certificação:** 28/02/2019
Entidade Certificadora: ANBIMA **Descrição:** **CNPJ:**



DEMONSTRATIVO DE APLICAÇÕES E INVESTIMENTOS DOS RECURSOS - DAIR

COMITÊ DE INVESTIMENTOS DO RPPS

Fundamento Legal de

Tipo da Norma:	Portaria	Número da Norma:	436
Data da Norma:	05/05/2017	Dispositivo da Norma:	3 ART

Composição do Comitê de Investimentos do

CPF:	095.767.034-68	Nome:	FRANCISCO BARRETO DE MENEZES LEITE
Tipo de Vínculo:	Servidor Efetivo	Vínculo/Representatividade:	Servidor
Atribuição:	Membro do Comitê de Investimentos - Efetivo	Órgão/Entidade:	IGARASSU PREVIDÊNCIA-IGAPREV

Início da Atuação

Ato:	Portaria	Data do Ato:	05/05/2017
-------------	----------	---------------------	------------

Fim da Atuação

Ato:	Portaria	Data do Ato:	
-------------	----------	---------------------	--

Certificação

Tipo de Certificação:	Descrição:	Validade da Certificação:
Entidade Certificadora:	Descrição:	CNPJ:



DEMONSTRATIVO DE APLICAÇÕES E INVESTIMENTOS DOS RECURSOS - DAIR

COMITÊ DE INVESTIMENTOS DO RPPS

Fundamento Legal de

Tipo da Norma:	Portaria	Número da Norma:	436
Data da Norma:	05/05/2017	Dispositivo da Norma:	3 ART

Composição do Comitê de Investimentos do

CPF:	439.915.644-91	Nome:	EZI FRANCISCA DA SILVA PAULINO
Tipo de Vínculo:	Servidor Efetivo	Vínculo/Representatividade:	Servidor
Atribuição:	Membro do Comitê de Investimentos - Efetivo	Órgão/Entidade:	IGARASSU PREVIDÊNCIA - IGAPREV

Início da Atuação

Ato:	Portaria	Data do Ato:	05/05/2017
-------------	----------	---------------------	------------

Fim da Atuação

Ato:	Portaria	Data do Ato:	
-------------	----------	---------------------	--

Certificação

Tipo de Certificação:	CPA 10	Descrição:		Validade da Certificação:	17/09/2017
Entidade Certificadora:	ANBIMA	Descrição:		CNPJ:	



DEMONSTRATIVO DE APLICAÇÕES E INVESTIMENTOS DOS RECURSOS - DAIR

COMITÊ DE INVESTIMENTOS DO RPPS

Fundamento Legal de

Tipo da Norma:	Portaria	Número da Norma:	436
Data da Norma:	05/05/2017	Dispositivo da Norma:	3 ART

Composição do Comitê de Investimentos do

CPF:	223.682.564-15	Nome:	JOSE FERNANDES P. VASCONCELOS
Tipo de Vínculo:	Servidor Efetivo	Vínculo/Representatividade:	Ente - Poder Executivo
Atribuição:	Membro do Comitê de Investimentos - Efetivo	Órgão/Entidade:	PREFEITURA MUNICIPAL DE IGARASSU/SECRETARIA DA RECEITA

Início da Atuação

Ato:	Portaria	Data do Ato:	05/05/2017
-------------	----------	---------------------	------------

Fim da Atuação

Ato:		Data do Ato:	
-------------	--	---------------------	--

Certificação

Tipo de Certificação:	Descrição:	Validade da Certificação:
Entidade Certificadora:	Descrição:	CNPJ:



DEMONSTRATIVO DE APLICAÇÕES E INVESTIMENTOS DOS RECURSOS - DAIR

COMITÊ DE INVESTIMENTOS DO RPPS

Fundamento Legal de

Tipo da Norma:	Portaria	Número da Norma:	436
Data da Norma:	05/05/2017	Dispositivo da Norma:	3 ART

Composição do Comitê de Investimentos do

CPF:	514.115.804-78	Nome:	HELIDA LUZIA DE ARRUDA LIMA
Tipo de Vínculo:	Servidor Efetivo	Vínculo/Representatividade:	Servidor
Atribuição:	Membro do Comitê de Investimentos - Efetivo	Órgão/Entidade:	REPRESENTANTE DO CONSELHO FISCAL/SINDICATO

Início da Atuação

Ato:	Portaria	Data do Ato:	05/05/2017
-------------	----------	---------------------	------------

Fim da Atuação

Ato:		Data do Ato:	
-------------	--	---------------------	--

Certificação

Tipo de Certificação:		Descrição:		Validade da Certificação:	
Entidade Certificadora:		Descrição:		CNPJ:	

Observação:



MINISTÉRIO DA PREVIDÊNCIA SOCIAL - MPS

SECRETARIA DE POLÍTICAS DE PREVIDÊNCIA SOCIAL - SPPS

DEPARTAMENTO DOS REGIMES DE PREVIDÊNCIA NO SERVIÇO PÚBLICO - DRPSP



Documento Assinado Digitalmente por: LUZIA FRANCISCA DOS SANTOS, FRANCISCO BARRETO DE MENEZES LEITE
Acesse em: <https://etce.tce.pe.gov.br/epj/vddddDee-seem-Código-de-documento: 0b46005b-75a2-4c51-b5b0-d74d3a7de35d>

DEMONSTRATIVO DE APLICAÇÕES E INVESTIMENTOS DOS RECURSOS - DAIR

FORMA DE GESTÃO E ACESSORAMENTO

Forma de Gestão dos Recursos do RPPS: Própria

Contratação objetivando a prestação de serviços de consultoria: Não

Informações do contrato vigente

Nenhum registro informado.

Observação:



DEMONSTRATIVO DE APLICAÇÕES E INVESTIMENTOS DOS RECURSOS - DAIR

REGISTRO DE ATAS

Órgão: Comitê de Investimentos do RPPS Data da Reunião: 28/12/2017 Local da Reunião: Sede - IGAPREV

Principais Deliberações e Assuntos Tratados: O Comitê de Investimento no uso de suas atribuições analisou relatórios sobre as aplicações de recursos e investimentos e deliberou pela manutenção da carteira, porém deverá analisar o gerenciamento de risco para 2018 visto as expectativas internas quanto as eleições presidenciais, aprovações de reformas (fiscal e previdenciária), manutenção do ciclo de baixa de juros e externas referentes ao aumento de Juros pelo FED (Banco Central Americano), política fiscal nos EUA e aquecimento da economia chinesa. É o que temos a relatar.

Acompanhamento das aplicações e investimentos dos recursos do RPPS

Avaliação do Desempenho das Aplicações Efetuadas por Entidade Autorizada e Credenciada

Data do Relatório:

Principais Aspectos Observados:

Relatórios sobre a rentabilidade, os riscos das diversas modalidades de operações realizadas nas aplicações dos recursos do RPPS e a aderência à atual política anual de investimentos

Data do Relatório:

Principais Aspectos Observados:

Compatibilidade das aplicações e investimentos dos recursos do RPPS com as obrigações presentes e futuras do RPPS

Data do Relatório:

Principais Aspectos Observados:



MINISTÉRIO DA PREVIDÊNCIA SOCIAL - MPS

SECRETARIA DE POLÍTICAS DE PREVIDÊNCIA SOCIAL - SPPS

DEPARTAMENTO DOS REGIMES DE PREVIDÊNCIA NO SERVIÇO PÚBLICO - DRPSP



Documento Assinado Digitalmente por: LUZIA FRANCISCA DOS SANTOS, FRANCISCO BARRETO DE MENEZES LEITE
Acesse em: https://etec.tcef-pe.gov.br/ep/vvalidaDoc.spx?Código_do_documento:0b46005b-75a2-4c51-b5b0-d74d3a7de35d

DEMONSTRATIVO DE APLICAÇÕES E INVESTIMENTOS DOS RECURSOS - DAIR

REGISTRO DE ATAS

Outros Relatórios

Data do Relatório:

Principais Aspectos Observados:

Observações:



DEMONSTRATIVO DE APLICAÇÕES E INVESTIMENTOS DOS RECURSOS - DAIR

CREENCIAMENTO

INSTITUICOES CREDENCIADAS/CADASTRADAS

Identificação do Termo de Análise de

CNPJ:	00360305000104	Razão Social:	CAIXA ECONÔMICA FEDERAL
Tipo de Instituição:	Administrador de Fundo de Investimento	Descrição:	ATUALIZAÇÕES CADASTRAIS
Número do Termo de Análise de Credenciamento/Cadastramento:	C0117005	Data do Termo de Análise de Credenciamento/Cadastramento:	12/06/2017
Número/Identificação do Processo Administrativo:	1/2017		

Resumo da Conclusão da

Verificação de informações sobre conduta nas operações realizadas no mercado financeiro e restrições que desaconselhem um relacionamento seguro:

A verificação sobre a conduta e restrições realizadas no site da Comissão de Valores Mobiliários(CVM) e Banco Central(BACEN) não apresentou restrições relevantes que impliquem em risco para instituição.

Regularidade Fiscal e Previdenciária:

A verificação dos documentos apresentados pela instituição atestam a regularidade fiscal e previdenciária.



MINISTÉRIO DA PREVIDÊNCIA SOCIAL - MPS

SECRETARIA DE POLÍTICAS DE PREVIDÊNCIA SOCIAL - SPPS

DEPARTAMENTO DOS REGIMES DE PREVIDÊNCIA NO SERVIÇO PÚBLICO - DRPSP



Documento Assinado Digitalmente por: LUZIA FRANCISCA DOS SANTOS, FRANCISCO BARRETO DE MENEZES LEITE
Acesse em: <https://stc.itec.pe.gov.br/epy/validaDoc.seam> Código do documento: 0b46005b-75a2-4c51-b5b0-d74d3af7de35d

DEMONSTRATIVO DE APLICAÇÕES E INVESTIMENTOS DOS RECURSOS - DAIR

INSTITUIÇÕES CREDENCIADAS/CADASTRADAS

Resumo da Conclusão da

Estrutura da Instituição:

A gestão de recursos de terceiros é efetuada pela VITER que está estruturada como uma vice-presidência da CAIXA, dispondo de uma Diretoria Executiva, uma Superintendência responsável desenvolvimento e manutenção de produtos para ativos de terceiros, administração fiduciária, monitoramento estratégico do mercado e pelo suporte ao relacionamento com clientes institucionais e grandes empresas e estrutura de governança própria por meio de órgãos colegiados e deliberativos

Segregação das Atividades:

A instituição segrega suas atividades estabelecendo a Viter como vice – previdência separada e não integrante do Conselho Diretor da CAIXA. Assim, procura mitigar eventuais situações de conflito de interesse por meio de estruturas de governança separada e comitês independente para a gestão dos recursos de terceiros.



MINISTÉRIO DA PREVIDÊNCIA SOCIAL - MPS

SECRETARIA DE POLÍTICAS DE PREVIDÊNCIA SOCIAL - SPPS

DEPARTAMENTO DOS REGIMES DE PREVIDÊNCIA NO SERVIÇO PÚBLICO - DRPSP



Documento Assinado Digitalmente por: LUZIA FRANCISCA DOS SANTOS, FRANCISCO BARRETO DE MENEZES LEITE
Acesse em: <https://etce.itec.pe.gov.br/epv/validaDoc.seam> Código do documento: 0b46005b-75a2-4c51-b5b0-d74d3a7a7de35d

DEMONSTRATIVO DE APLICAÇÕES E INVESTIMENTOS DOS RECURSOS - DAIR

INSTITUIÇÕES CREDENCIADAS/CADASTRADAS

Resumo da Conclusão da

Qualificação do corpo técnico:

Foi averiguado que o corpo técnico possui excelente qualificação técnica e experiência profissional no mercado que pode ser atestada por meio dos questionários DueDiligence e outras informações apresentados pela instituição.

Histórico e experiência de atuação:

onômica Federal (CAIXA), instituição financeira sob a forma de empresa pública, foi criada em 12 de janeiro de 1861 quando Dom Pedro II assinou o Decreto nº 2.723, que fundou a Caixa Econômica da Corte. Diversas mudanças em sua estrutura foram efetuadas, dentre elas a unificação das Caixas Econômicas Estaduais. A CAIXA encontra-se devidamente registrada perante a Comissão de Valores Mobiliários (CVM) e autorizada para a prestação dos serviços de administração de carteira de valores mobiliários, conforme Ato Declaratório CVM nº. 3.241, de 04 de janeiro de 1995. Essa atividade é exercida na CAIXA por meio de sua Vice-Presidência de Gestão de Ativos de Terceiros (VITER). A atividade de administração fiduciária e gestão de recursos de terceiros iniciou-se em 1991. Desde 1998, a VITER, de acordo com o estatuto da CAIXA, atua de maneira segregada das atividades que envolvam recursos próprios da Instituição, garantindo transparência, independência, exclusividade de atuação e conduta ética na administração e gestão de recursos de terceiros. Em fevereiro de 2017, a VITER figurava como o 4º maior administrador de fundos do Brasil, de acordo com o Ranking de Administração de Fundos de Investimento ANBIMA, com mais de R\$ 293 bilhões de reais em ativos sob administração, que representa aproximadamente 8,08% da indústria de fundos



MINISTÉRIO DA PREVIDÊNCIA SOCIAL - MPS

SECRETARIA DE POLÍTICAS DE PREVIDÊNCIA SOCIAL - SPPS

DEPARTAMENTO DOS REGIMES DE PREVIDÊNCIA NO SERVIÇO PÚBLICO - DRPSP



Documento Assinado Digitalmente por: LUZIA FRANCISCA DOS SANTOS, FRANCISCO BARRETO DE MENEZES LEITE
Acesse em: <https://etec.itec.pe.gov.br/epv/validaDoc.seam> Código do documento: 0b46005b-75a2-4c51-b5b0-d74d3a7de35d

DEMONSTRATIVO DE APLICAÇÕES E INVESTIMENTOS DOS RECURSOS - DAIR

INSTITUICOES CREDENCIADAS/CADASTRADAS

Resumo da Conclusão da

Principais categorias de ativos e fundos:

A instituição gere mais de 445 fundos por meio da VITER nas seguintes categorias :curto prazo e referenciado , cambial, renda fixa, multimercado , dívida externa, ações, FIDC, FIP, FIEE, FII, fundo de índice (ETF), fundos mútuos de privatização – FGTS, outros

Volume de recursos sob administração/gestão:



DEMONSTRATIVO DE APLICAÇÕES E INVESTIMENTOS DOS RECURSOS - DAIR

INSTITUIÇÕES CREDENCIADAS/CADASTRADAS

Resumo da Conclusão da

Avaliação da rentabilidade dos fundos sob sua administração/ gestão: Os fundos sob gestão/administração da Caixa Econômica Federal possui boa aderência aos benchmarks, liquidez, performance e risco compatível com outras instituições do mercado e instituições credenciadas.

Avaliação dos riscos assumidos pelos fundos sob sua administração/ gestão:

A instituição controla, monitora e mitiga as exposições aos riscos de crédito, mercado e liquidez atendendo às regulamentações internas e externas, bem como, executa ações corretivas e preventivas no que diz respeito a sua atuação no mercado financeiro.



DEMONSTRATIVO DE APLICAÇÕES E INVESTIMENTOS DOS RECURSOS - DAIR

INSTITUIÇÕES CREDENCIADAS/CADASTRADAS

Resumo da Conclusão da Análise

Critérios de análise pré-estabelecidos pelo ente federativo para credenciamento ou alocação de recursos do RPPS:

Os critérios de análise constam em Portaria disponibilizadas no portal institucional e em consonância com as normas vigentes.

Outros critérios:

Análise dos Documentos apresentados: Atos constitutivos, Documentos Fiscais, Documentos técnicos e Documentos Econômicos - financeiros.
Relevância no mercado financeiro nacional.



DEMONSTRATIVO DE APLICAÇÕES E INVESTIMENTOS DOS RECURSOS - DAIR

INSTITUICOES CREDENCIADAS/CADASTRADAS

Identificação do Termo de Análise de

CNPJ:	10231177000152	Razão Social:	SANTANDER BRASIL GESTÃO DE RECURSOS LTDA	
Tipo de Instituição:	Gestor de Fundo de Investimento	Descrição:	ATUALIZAÇÕES CADASTRASIS	
Número do Termo de Análise de Credenciamento/Cadastramento:	C0117004	Data do Termo de Análise de Credenciamento/Cadastramento:	12/06/2017	
Número/Identificação do Processo Administrativo:	1/2017			

Resumo da Conclusão da

Verificação de informações sobre conduta nas operações realizadas no mercado financeiro e restrições que desaconselhem um relacionamento seguro:

A verificação sobre a conduta e restrições realizadas no site da Comissão de Valores Mobiliários(CVM) e Banco Central(BACEN) não apresentou restrições relevantes que impliquem em risco para instituição.

Regularidade Fiscal e Previdenciária:

A verificação dos documentos apresentados pela instituição atestam a regularidade fiscal e previdenciária.



MINISTÉRIO DA PREVIDÊNCIA SOCIAL - MPS

SECRETARIA DE POLÍTICAS DE PREVIDÊNCIA SOCIAL - SPPS

DEPARTAMENTO DOS REGIMES DE PREVIDÊNCIA NO SERVIÇO PÚBLICO - DRPSP



Documento Assinado Digitalmente por: LUZIA FRANCISCA DOS SANTOS, FRANCISCO BARRETO DE MENEZES LEITE
Acesse em: <https://stc.itec.pe.gov.br/epv/validaDoc.seam> Código do documento: 0b46005b-75a2-4c51-b5b0-d74d3af7e35d

DEMONSTRATIVO DE APLICAÇÕES E INVESTIMENTOS DOS RECURSOS - DAIR

INSTITUIÇÕES CREDENCIADAS/CADASTRADAS

Resumo da Conclusão da

Estrutura da Instituição:

SANTANDER BRASIL GESTÃO DE RECURSOS LTDA, é uma gestora global especializada na gestão de Fundos de Investimento e Carteiras Administradas, com 50% de participação do BANCO SANTANDER E 50% da Warburg Pincus e General Atlantic. Conforme mencionado, o BANCO SANTANDER chegou a um acordo com a Warbug Pincus e General Atlantic para a aquisição dos 50% de participação destes clientes na SAM, o que fará com que a SAM volte a ser de 100% de propriedade do GRUPO SANTANDER - sujeito a aprovações regulatórias.

Segregação das Atividades:

SANTANDER BRASIL GESTÃO DE RECURSOS LTDA é a instituição responsável pela gestão dos fundos e o Banco Santander S/A pela administração. A Custódia é realizada pela SANTANDER SECURITIES SERVICES BRASIL DTVM S/A (também empresa do Grupo SANTANDER). O BANCO SANTANDER possui um departamento jurídico para atendimento das demandas do Administrador, sendo que a SANTANDER BRASIL GESTÃO DE RECURSOS também possui departamento Jurídico próprio. Os princípios do "chinese wall" são fielmente respeitados através da separação física, jurídica, gerencial e com definições de políticas de sigilo que visam evitar a circulação de informações entre as diversas áreas/empresas do Grupo, especialmente entre as atividades do banco comercial, de investimento e Asset Management.



MINISTÉRIO DA PREVIDÊNCIA SOCIAL - MPS

SECRETARIA DE POLÍTICAS DE PREVIDÊNCIA SOCIAL - SPPS

DEPARTAMENTO DOS REGIMES DE PREVIDÊNCIA NO SERVIÇO PÚBLICO - DRPSP



Documento Assinado Digitalmente por: LUZIA FRANCISCA DOS SANTOS, FRANCISCO BARRETO DE MENEZES LEITE
Acesse em: <https://etecfpe.gov.br/epv/validaDoc.seam> Código do documento: 0b46005b-75a2-4c51-b5b0-d74d3a7e35d

DEMONSTRATIVO DE APLICAÇÕES E INVESTIMENTOS DOS RECURSOS - DAIR

INSTITUICOES CREDENCIADAS/CADASTRADAS

Resumo da Conclusão da

Qualificação do corpo técnico:

Foi averiguado que o corpo técnico possui excelente qualificação técnica e experiência profissional no mercado que pode ser atestada por meio dos questionários DueDiligence e outras informações apresentados pela instituição.

Histórico e experiência de atuação:

Em 1998, após a aquisição do Banco Noroeste, o Banco Santander Brasil constituiu a Santander Brasil Asset Management, com a finalidade exclusiva de gestão de recursos de terceiros. Durante o ano de 2000, o volume do patrimônio administrado pela Asset aumentou consideravelmente em consequência da compra do Conglomerado Financeiro Meridional (Banco Meridional S.A. e Banco Bozano, Simonsen S.A.). Em 2001, após a aquisição do Banco do Estado de São Paulo S.A. – Banespa S.A., a Santander Brasil Asset Management passou a incorporar à sua estrutura os fundos do Banco do Estado de São Paulo S.A. – Banespa S.A. e, em 2004, passou a se chamar Santander Banespa Asset Management Ltda. Essas aquisições resultaram em uma empresa capaz de oferecer, de forma segura, transparente e eficiente, produtos inovadores, abrangendo os mais diversos segmentos comerciais, como Varejo (Pessoa Física e Business), Private Banking, Corporate, Empresas, Global Banking, Distribuidores, Institucional, Governos e Instituições. No final de 2006, a organização recebeu a autorização do Banco Central do Brasil para atuar especificamente como uma sociedade Distribuidora de Títulos e Valores Mobiliários (DTVM), tendo sua denominação alterada para Santander Asset Management Distribuidora de Títulos e Valores Mobiliários Ltda. Com a aquisição do Banco ABN Amro Real em 2007, a Santander Asset Management consolidou sua posição com a da ABN AMRO Asset Management DTVM S.A., iniciada em 1993. Em maio de 2013, foi assinado um acordo entre o Banco Santander e afiliadas das empresas líderes de private equity Warburg Pincus e General Atlantic, que definiu que o Grupo Santander detinha 50% de uma holding que integrava 11 gestoras de fundos em diferentes países onde opera, enquanto Warburg Pincus e General Atlantic ficaram com o restante da sociedade. O Banco Santander chegou a um acordo com a Warburg Pincus e General Atlantic para a aquisição dos 50% de participação destes na SAM, a SAM voltará 100% p/Santander.



MINISTÉRIO DA PREVIDÊNCIA SOCIAL - MPS

SECRETARIA DE POLÍTICAS DE PREVIDÊNCIA SOCIAL - SPPS

DEPARTAMENTO DOS REGIMES DE PREVIDÊNCIA NO SERVIÇO PÚBLICO - DRPSP



Documento Assinado Digitalmente por: LUZIA FRANCISCA DOS SANTOS, FRANCISCO BARRETO DE MENEZES LEITE
Acesse em: <https://etec.ree.pe.gov.br/epv/validaDoc.seam> Código do documento: 0b46005b-75a2-4c51-b5b0-d74d3a7de35d

DEMONSTRATIVO DE APLICAÇÕES E INVESTIMENTOS DOS RECURSOS - DAIR

INSTITUICOES CREDENCIADAS/CADASTRADAS

Resumo da Conclusão da

Principais categorias de ativos e fundos:

Segundo a instituição as categorias de fundo geridos são Curto Prazo e Referenciado , Cambial, Renda Fixa, Multimercado , Dívida Externa, Ações, FIDC, FIP, FIEE; FII; Fundo de Índice (ETF) e outros.

Volume de recursos sob administração/gestão:



DEMONSTRATIVO DE APLICAÇÕES E INVESTIMENTOS DOS RECURSOS - DAIR

INSTITUIÇÕES CREDENCIADAS/CADASTRADAS

Resumo da Conclusão da

Avaliação da rentabilidade dos fundos sob sua administração/ gestão:

Os fundos sob gestão/administração a instituição possui boa aderência aos benchmarks, liquidez, performance e risco compatível com outras instituições do mercado e instituições credenciadas.

Avaliação dos riscos assumidos pelos fundos sob sua administração/ gestão:

Os fundos sob gestão/administração a instituição possui boa aderência aos benchmarks, liquidez, performance e risco compatível com outras instituições do mercado e instituições credenciadas.



DEMONSTRATIVO DE APLICAÇÕES E INVESTIMENTOS DOS RECURSOS - DAIR

INSTITUIÇÕES CREDENCIADAS/CADASTRADAS

Resumo da Conclusão da Análise

Critérios de análise pré-estabelecidos pelo ente federativo para credenciamento ou alocação de recursos do RPPS:

Os critérios de análise constam em Portaria disponibilizadas no portal institucional e em consonância com as normas vigentes.

Outros critérios:

Análise dos Documentos apresentados: Atos constitutivos, Documentos Fiscais, Documentos técnicos e Documentos Econômicos - financeiros.
Relevância no mercado financeiro nacional.



DEMONSTRATIVO DE APLICAÇÕES E INVESTIMENTOS DOS RECURSOS - DAIR

INSTITUICOES CREDENCIADAS/CADASTRADAS

Identificação do Termo de Análise de

CNPJ:	90400888000142	Razão Social:	BANCO SANTANDER (BRASIL) S.A.		
Tipo de Instituição:	Administrador de Fundo de Investimento	Descrição:	atualizações cadastrais		
Número do Termo de Análise de Credenciamento/Cadastramento:	C0117003	Data do Termo de Análise de Credenciamento/Cadastramento:	12/06/2017		
Número/Identificação do Processo Administrativo:	1/2017				

Resumo da Conclusão da

Verificação de informações sobre conduta nas operações realizadas no mercado financeiro e restrições que desaconselhem um relacionamento seguro:

A verificação sobre a conduta e restrições realizadas no site da Comissão de Valores Mobiliários(CVM) e Banco Central(BACEN) não apresentou restrições relevantes que impliquem em risco para instituição.

Regularidade Fiscal e Previdenciária:

A verificação dos documentos apresentados pela instituição atestam a regularidade fiscal e previdenciária.



MINISTÉRIO DA PREVIDÊNCIA SOCIAL - MPS

SECRETARIA DE POLÍTICAS DE PREVIDÊNCIA SOCIAL - SPPS

DEPARTAMENTO DOS REGIMES DE PREVIDÊNCIA NO SERVIÇO PÚBLICO - DRPSP



Documento Assinado Digitalmente por: LUZIA FRANCISCA DOS SANTOS, FRANCISCO BARRETO DE MENEZES LEITE
Acesse em: <https://stc.ite.pe.gov.br/epj/validaDoc.seam> Código do documento: 0b46005b-75a2-4c51-b5b0-d74d3af7e35d

DEMONSTRATIVO DE APLICAÇÕES E INVESTIMENTOS DOS RECURSOS - DAIR

INSTITUIÇÕES CREDENCIADAS/CADASTRADAS

Resumo da Conclusão da

Estrutura da Instituição:

O Banco Santander (Brasil) S.A. pertence ao Grupo Santander, com sede na Espanha, sendo o Terceiro maior banco privado do Brasil. Possui R\$ 661 bilhões em ativos totais, uma carteira de mais de 34 milhões de clientes e uma rede composta por 2.255 agências, 1.153 postos de atendimento. Além disso, marcam presença no mercado de capitais mercado de capitais, com ações ordinárias, ações preferenciais na BM&FBovespa e negociam na Bolsa de Nova York. Possui foco no mercado de varejo, mas é um banco que também atua no Mercado de Atacado e Gestão de Recursos de Terceiros.

Segregação das Atividades:

SANTANDER BRASIL GESTÃO DE RECURSOS LTDA é a instituição responsável pela gestão dos fundos e o Banco Santander S/A pela administração. A Custódia é realizada pela SANTANDER SECURITIES SERVICES BRASIL DTVM S/A (também empresa do Grupo SANTANDER). O BANCO SANTANDER possui um departamento jurídico para atendimento das demandas do Administrador, sendo que a SANTANDER BRASIL GESTÃO DE RECURSOS também possui departamento Jurídico próprio. Os princípios do "chinese wall" são fielmente respeitados através da separação física, jurídica, gerencial e com definições de políticas de sigilo que visam evitar a circulação de informações entre as diversas áreas/empresas do Grupo, especialmente entre as atividades do banco comercial, de investimento e Asset Management.



MINISTÉRIO DA PREVIDÊNCIA SOCIAL - MPS

SECRETARIA DE POLÍTICAS DE PREVIDÊNCIA SOCIAL - SPPS

DEPARTAMENTO DOS REGIMES DE PREVIDÊNCIA NO SERVIÇO PÚBLICO - DRPSP



Documento Assinado Digitalmente por: LUZIA FRANCISCA DOS SANTOS, FRANCISCO BARRETO DE MENEZES LEITE
Acesse em: <https://stc.ite.pe.gov.br/epv/validaDoc.seam> Código do documento: 0b46005b-75a2-4c51-b5b0-d74d3a7de35d

DEMONSTRATIVO DE APLICAÇÕES E INVESTIMENTOS DOS RECURSOS - DAIR

INSTITUIÇÕES CREDENCIADAS/CADASTRADAS

Resumo da Conclusão da

Qualificação do corpo técnico:

Foi averiguado que o corpo técnico possui excelente qualificação técnica e experiência profissional no mercado que pode ser atestada por meio dos questionários DueDiligence e outras informações apresentados pela instituição.

Histórico e experiência de atuação:

O Santander chegou ao Brasil em 1970, com a abertura de um escritório de representação. Em 1997, anunciou a aquisição do Banco Geral do Comércio por R\$ 340 milhões, iniciando um processo de forte crescimento dos negócios no País. E, no ano seguinte, adquiriu o Banco Noroeste S.A. O ano de 2000 foi um dos mais importantes da história do banco no Brasil, com dois grandes negócios. Em janeiro, comprou o Conglomerado Meridional, formado pelos bancos Meridional e Bozano Simonsen, e, em novembro, fez sua maior aquisição na época, ao vencer o leilão de privatização do Banco do Estado de São Paulo S.A. (Banespa), com uma oferta de mais de R\$ 7,5 bilhões. Sete anos depois, o banco participou da maior operação do setor financeiro mundial: a compra, por 71 bilhões de Euros, do banco holandês ABN AMRO pelo consórcio formado pelo Santander e pelos bancos Fortis e RBS. Com isso, o Santander assumiu os bancos Antonvenetta, da Itália (vendido meses depois) e Real. A aquisição do Real representou um salto estratégico nas operações do Santander na América Latina.



MINISTÉRIO DA PREVIDÊNCIA SOCIAL - MPS

SECRETARIA DE POLÍTICAS DE PREVIDÊNCIA SOCIAL - SPPS

DEPARTAMENTO DOS REGIMES DE PREVIDÊNCIA NO SERVIÇO PÚBLICO - DRPSP



Documento Assinado Digitalmente por: LUZIA FRANCISCA DOS SANTOS, FRANCISCO BARRETO DE MENEZES LEITE
Acesse em: <https://etec.ree.pe.gov.br/epv/validaDoc.seam> Código do documento: 0b46005b-75a2-4c51-b5b0-d74d3a7de35d

DEMONSTRATIVO DE APLICAÇÕES E INVESTIMENTOS DOS RECURSOS - DAIR

INSTITUICOES CREDENCIADAS/CADASTRADAS

Resumo da Conclusão da

Principais categorias de ativos e fundos:

Segundo a instituição as categorias de fundo geridos são Curto Prazo e Referenciado , Cambial, Renda Fixa, Multimercado , Dívida Externa, Ações, FIDC, FIP, FIEE; FII; Fundo de Índice (ETF) e outros.

Volume de recursos sob administração/gestão:



DEMONSTRATIVO DE APLICAÇÕES E INVESTIMENTOS DOS RECURSOS - DAIR

INSTITUIÇÕES CREDENCIADAS/CADASTRADAS

Resumo da Conclusão da

Avaliação da rentabilidade dos fundos sob sua administração/ gestão:

Os fundos sob gestão/administração a instituição possui boa aderência aos benchmarks, liquidez, performance e risco compatível com outras instituições do mercado e instituições credenciadas.

Avaliação dos riscos assumidos pelos fundos sob sua administração/ gestão:

A instituição controla, monitora e mitiga as exposições aos riscos de crédito, mercado e liquidez atendendo às regulamentações internas e externas, bem como, executa ações corretivas e preventivas no que diz respeito a sua atuação no mercado financeiro.



MINISTÉRIO DA PREVIDÊNCIA SOCIAL - MPS

SECRETARIA DE POLÍTICAS DE PREVIDÊNCIA SOCIAL - SPPS

DEPARTAMENTO DOS REGIMES DE PREVIDÊNCIA NO SERVIÇO PÚBLICO - DRPSP



Documento Assinado Digitalmente por: LUZIA FRANCISCA DOS SANTOS, FRANCISCO BARRETO DE MENEZES LEITE
Acesse em: <https://etec.tce.pe.gov.br/epv/validaDoc.seam> Código do documento: 0b46005b-75a2-4c51-b5b0-d74d3a7de35d

DEMONSTRATIVO DE APLICAÇÕES E INVESTIMENTOS DOS RECURSOS - DAIR

INSTITUIÇÕES CREDENCIADAS/CADASTRADAS

Resumo da Conclusão da Análise

Critérios de análise pré-estabelecidos pelo ente federativo para credenciamento ou alocação de recursos do RPPS:

Os critérios de análise constam em Portaria disponibilizadas no portal institucional e em consonância com as normas vigentes.

Outros critérios:

Análise dos Documentos apresentados: Atos constitutivos, Documentos Fiscais, Documentos técnicos e Documentos Econômicos - financeiros.
Relevância no mercado financeiro nacional.



DEMONSTRATIVO DE APLICAÇÕES E INVESTIMENTOS DOS RECURSOS - DAIR

INSTITUICOES CREDENCIADAS/CADASTRADAS

Identificação do Termo de Análise de

CNPJ:	30822936000169	Razão Social:	BB GESTÃO DE RECURSOS DTVM S.A.
Tipo de Instituição:	Administrador de Fundo de Investimento	Descrição:	ATUALIZAÇÕES CADASTRASIS
Número do Termo de Análise de Credenciamento/Cadastramento:	C0117002	Data do Termo de Análise de Credenciamento/Cadastramento:	12/06/2017
Número/Identificação do Processo Administrativo:	1/2017		

Resumo da Conclusão da

Verificação de informações sobre conduta nas operações realizadas no mercado financeiro e restrições que desaconselhem um relacionamento seguro:

A verificação sobre a conduta e restrições realizadas no site da Comissão de Valores Mobiliários(CVM) e Banco Central(BACEN) não apresentou restrições relevantes que impliquem em risco para instituição.

Regularidade Fiscal e Previdenciária:

A verificação dos documentos apresentados pela instituição atestam a regularidade fiscal e previdenciária.



MINISTÉRIO DA PREVIDÊNCIA SOCIAL - MPS

SECRETARIA DE POLÍTICAS DE PREVIDÊNCIA SOCIAL - SPPS

DEPARTAMENTO DOS REGIMES DE PREVIDÊNCIA NO SERVIÇO PÚBLICO - DRPSP



DEMONSTRATIVO DE APLICAÇÕES E INVESTIMENTOS DOS RECURSOS - DAIR

INSTITUIÇÕES CREDENCIADAS/CADASTRADAS

Resumo da Conclusão da

Estrutura da Instituição:

A BB Gestão de Recursos Distribuidora de Títulos e Valores Mobiliários S.A. (BB DTVM S.A.), subsidiária integral do Banco do Brasil S.A., possui autonomia administrativa e estrutura própria de desvinculada ao Banco do Brasil. Assim, possui Conselho de Administração próprio e sua Diretoria Executiva é composta por um Diretor-Presidente e três Diretores Executivos. Possui, ainda, Conselho Fiscal para assegurar a fiscalização dos atos de gestão e o modelo de administração é baseada em decisão colegiada em todos os níveis. Assim, contam com 298 profissionais, dos quais 118 estão envolvidos diretamente nas atividades de gestão de investimentos.

Segregação das Atividades:

Documento Assinado Digitalmente por: LUZIA FRANCISCA DOS SANTOS, FRANCISCO BARRETO DE MENEZES LEITE
Acesse em: <https://etecfpe.gov.br/epv/validaDoc.seam> Código do documento: 0b46005b-75a2-4c51-b5b0-d74d3af7de35d



DEMONSTRATIVO DE APLICAÇÕES E INVESTIMENTOS DOS RECURSOS - DAIR

INSTITUIÇÕES CREDENCIADAS/CADASTRADAS

Resumo da Conclusão da

Qualificação do corpo técnico:

Foi averiguado que o corpo técnico possui excelente qualificação técnica e experiência profissional no mercado que pode ser atestada por meio dos questionários DueDiligence e outras informações apresentados pela instituição.

Histórico e experiência de atuação:

A Gestão de Recursos DTVM S.A., fundada em 1986, atua no mercado financeiro na estruturação, instituição, administração e gestão de fundos, carteiras e clubes de investimentos. Desde 1994 destaca-se como líder nacional na indústria de Administração e Gestão de Fundos de Investimentos em termos de volume de recursos e possui elevado padrão de qualidade processos atestado por certificações de abrangência nacional e internacional.



DEMONSTRATIVO DE APLICAÇÕES E INVESTIMENTOS DOS RECURSOS - DAIR

INSTITUICOES CREDENCIADAS/CADASTRADAS

Resumo da Conclusão da

Principais categorias de ativos e fundos:

A instituição possui um portfólio diversificado composto de fundos Abertos e fechados, Renda Fixa, Curto Prazo, Referenciados DI, Cambiais, Multimercados, Dívida Externa, Ações, Offshore, fundos exclusivos, fundos de previdência e outros.

Volume de recursos sob administração/gestão:



DEMONSTRATIVO DE APLICAÇÕES E INVESTIMENTOS DOS RECURSOS - DAIR

INSTITUIÇÕES CREDENCIADAS/CADASTRADAS

Resumo da Conclusão da

Avaliação da rentabilidade dos fundos sob sua administração/ gestão:

Os fundos sob gestão/administração a instituição possui boa aderência aos benchmarks, liquidez, performance e risco compatível com outras instituições do mercado e instituições credenciadas.

Avaliação dos riscos assumidos pelos fundos sob sua administração/ gestão:

A instituição controla, monitora e mitiga as exposições aos riscos de crédito, mercado e liquidez atendendo às regulamentações internas e externas, bem como, executa ações corretivas e preventivas no que diz respeito a sua atuação no mercado financeiro.



DEMONSTRATIVO DE APLICAÇÕES E INVESTIMENTOS DOS RECURSOS - DAIR

INSTITUIÇÕES CREDENCIADAS/CADASTRADAS

Resumo da Conclusão da Análise

Critérios de análise pré-estabelecidos pelo ente federativo para credenciamento ou alocação de recursos do RPPS:

Os critérios de análise constam em Portaria disponibilizadas no portal institucional e em consonância com as normas vigentes.

Outros critérios:

Análise dos Documentos apresentados: Atos constitutivos, Documentos Fiscais, Documentos técnicos e Documentos Econômicos - financeiros.
Relevância no mercado financeiro nacional.



DEMONSTRATIVO DE APLICAÇÕES E INVESTIMENTOS DOS RECURSOS - DAIR

INSTITUICOES CREDENCIADAS/CADASTRADAS

Identificação do Termo de Análise de

CNPJ:	00000000000191	Razão Social:	BANCO DO BRASIL S.A.
Tipo de Instituição:	Distribuidor	Descrição:	ATUALIZAÇÕES CADASRTRAI
Número do Termo de Análise de Credenciamento/Cadastramento:	C0117001	Data do Termo de Análise de Credenciamento/Cadastramento:	12/06/2017
Número/Identificação do Processo Administrativo:	1/2017		

Resumo da Conclusão da

Verificação de informações sobre conduta nas operações realizadas no mercado financeiro e restrições que desaconselhem um relacionamento seguro: A instituição não apresentou restrições ou pendências no mercado financeiro ou as pedências apresentadas nao afetam a sua situação patrimonial.

Regularidade Fiscal e Previdenciária:

A instituição apresentou todos os documentos fiscais e previdenciários solicitados, em conformidade com a legislação vigente e Portaria de Credenciamento do Igarassu Previdência.



MINISTÉRIO DA PREVIDÊNCIA SOCIAL - MPS

SECRETARIA DE POLÍTICAS DE PREVIDÊNCIA SOCIAL - SPPS

DEPARTAMENTO DOS REGIMES DE PREVIDÊNCIA NO SERVIÇO PÚBLICO - DRPSP



Documento Assinado Digitalmente por: LUZIA FRANCISCA DOS SANTOS, FRANCISCO BARRETO DE MENEZES LEITE
Acesse em: <https://etec.ree.pe.gov.br/epv/validaDoc.seam> Código do documento: 0b46005b-75a2-4c51-b5b0-d74d3af7de35d

DEMONSTRATIVO DE APLICAÇÕES E INVESTIMENTOS DOS RECURSOS - DAIR

INSTITUIÇÕES CREDENCIADAS/CADASTRADAS

Resumo da Conclusão da

Estrutura da Instituição:

O Banco do Brasil S.A., pessoa jurídica de direito privado, sociedade anônima aberta, de economia mista, portanto, o governo federal possui a maioria de suas ações. Possui um grau adequado de governança sendo sua estrutura composta por Conselhos, Presidência, Vices, Diretoria, Superintendência, Agências e diversas outras segmentações.

Segregação das Atividades:

A instituição atende as normas vigentes no mercado bancário brasileiro e nos 23 países que mantém presença atuando de forma segregada nos mercados de pessoa física, jurídica, governo, instituições e outros.



MINISTÉRIO DA PREVIDÊNCIA SOCIAL - MPS

SECRETARIA DE POLÍTICAS DE PREVIDÊNCIA SOCIAL - SPPS

DEPARTAMENTO DOS REGIMES DE PREVIDÊNCIA NO SERVIÇO PÚBLICO - DRPSP



Documento Assinado Digitalmente por: LUZIA FRANCISCA DOS SANTOS, FRANCISCO BARRETO DE MENEZES LEITE
Acesse em: <https://etec.tce.pe.gov.br/epv/validaDoc.seam> Código do documento: 0b46005b-75a2-4c51-b5b0-d74d3a7de35d

DEMONSTRATIVO DE APLICAÇÕES E INVESTIMENTOS DOS RECURSOS - DAIR

INSTITUICOES CREDENCIADAS/CADASTRADAS

Resumo da Conclusão da

Qualificação do corpo técnico:

A equipe técnica apresenta ótimo nível de qualificação, conforme relatórios apresentados e informações disponibilizadas.

Histórico e experiência de atuação:

O Banco do Brasil é uma das maiores e mais antigas instituições financeiras do país e possui um histórico de mais de 200 anos de histórica e excelente atuação no mercado nacional e internacional, portanto, ótimo rating mesurado pelas principais agências de classificação.



DEMONSTRATIVO DE APLICAÇÕES E INVESTIMENTOS DOS RECURSOS - DAIR

INSTITUICOES CREDENCIADAS/CADASTRADAS

Resumo da Conclusão da

Principais categorias de ativos e fundos:

O Banco do Brasil é o distribuidor de todos os fundos da BB DTVM (Empresa do Conglomerado Banco do Brasil S.A.), através de suas agências, além de alguns fundos de terceiros em que a BB DTVM atua como administrador. Desta forma, a BB DTVM possui um portfólio diversificado fundos Abertos, de Renda Fixa, Curto Prazo, Referenciados DI, Cambiais, Multimercados, Previdência, Dívida Externa, Ações, Exclusivos, Offshore, outros.

Volume de recursos sob administração/gestão:

Volume informado conforme o Raking Ambima gestor/ administrador do qual o mesmo é distribuidor.



DEMONSTRATIVO DE APLICAÇÕES E INVESTIMENTOS DOS RECURSOS - DAIR

INSTITUIÇÕES CREDENCIADAS/CADASTRADAS

Resumo da Conclusão da

Avaliação da rentabilidade dos fundos sob sua administração/ gestão:

Avaliação realizada nos fundos dos Gestores/Administradores do qual o mesmo é distribuidor.

Avaliação dos riscos assumidos pelos fundos sob sua administração/ gestão:

Avaliação realizada nos fundos dos Gestores/Administradores do qual o mesmo é distribuidor.



DEMONSTRATIVO DE APLICAÇÕES E INVESTIMENTOS DOS RECURSOS - DAIR

INSTITUIÇÕES CREDENCIADAS/CADASTRADAS

Resumo da Conclusão da Análise

Critérios de análise pré-estabelecidos pelo ente federativo para credenciamento ou alocação de recursos do RPPS:

Os critérios de análise constam em Portaria disponibilizadas no portal institucional e em consonância com as normas vigentes.

Outros critérios:

Análise dos Documentos apresentados: Atos constitutivos, Documentos Fiscais, Documentos técnicos e Documentos Econômicos - financeiros.
Relevância no mercado financeiro nacional.



DEMONSTRATIVO DE APLICAÇÕES E INVESTIMENTOS DOS RECURSOS - DAIR

FUNDOS DE INVESTIMENTO ANALISADOS		
Instituição:	00.360.305/0001-04 - CAIXA ECONÔMICA FEDERAL	Número do Termo de Análise de Credenciamento/Cadastramento:
Segmento:	Renda Fixa	Tipo de Ativo: FI 100% títulos TN - Art. 7º, I, b
CNPJ do Fundo de Investimento Analisado:	10577503000188	Nome do Fundo de Investimento Analisado:FUNDO DE INVESTIMENTO CAIXA BRASIL IMA-B 5+ TÍTULOS PÚBLICOS RENDA FIXA LONGO PRAZO
Data da Análise:	06/06/2017	
Conclusão da Análise do Fundo:	O fundo possui patrimônio suficiente para suportar aplicação visando a diversificação da carteira de investimentos e respeitando os limites da Resolução CMN 3.922/2010 e 4.392/2014 e outras disposições normatizadoras e reguladoras, bem como, atende os requisitos para o credenciamento no Igarassu Previdência. Além disso, apresenta benchmark compatível com metas de rentabilidades institucionais e parâmetros técnicos de risco e performance semelhantes com outras classes de fundos do mercado e fundos credenciados.	
Instituição:	90.400.888/0001-42 - BANCO SANTANDER (BRASIL) S.A.	Número do Termo de Análise de Credenciamento/Cadastramento:
Segmento:	Renda Fixa	Tipo de Ativo: FI 100% títulos TN - Art. 7º, I, b
CNPJ do Fundo de Investimento Analisado:	11180607000117	Nome do Fundo de Investimento Analisado:SANTANDER FIC IMA B TIT PUB RF LP
Data da Análise:	08/06/2017	
Conclusão da Análise do Fundo:	O fundo possui patrimônio suficiente para suportar aplicação visando a diversificação da carteira de investimentos e respeitando os limites da Resolução CMN 3.922/2010 e 4.392/2014 e outras disposições normatizadoras e reguladoras, bem como, atende os requisitos para o credenciamento no Igarassu Previdência. Além disso, apresenta benchmark compatível com metas de rentabilidades institucionais e parâmetros técnicos de risco e performance semelhantes com outras classes de fundos do mercado e fundos credenciados.	
Instituição:	00.360.305/0001-04 - CAIXA ECONÔMICA FEDERAL	Número do Termo de Análise de Credenciamento/Cadastramento:
Segmento:	Renda Fixa	Tipo de Ativo: FI 100% títulos TN - Art. 7º, I, b
CNPJ do Fundo de Investimento Analisado:	10740670000106	Nome do Fundo de Investimento Analisado:FUNDO DE INVESTIMENTO CAIXA BRASIL IRF-M 1 TÍTULOS PÚBLICOS RENDA FIXA
Data da Análise:	06/06/2017	
Conclusão da Análise do Fundo:	O fundo possui patrimônio suficiente para suportar aplicação visando a diversificação da carteira de investimentos e respeitando os limites da Resolução CMN 3.922/2010 e 4.392/2014 e outras disposições normatizadoras e reguladoras, bem como, atende os requisitos para o credenciamento no Igarassu Previdência. Além disso, apresenta benchmark compatível com metas de rentabilidades institucionais e parâmetros técnicos de risco e performance semelhantes com outras classes de fundos do mercado e fundos credenciados.	
Instituição:	90.400.888/0001-42 - BANCO SANTANDER (BRASIL) S.A.	Número do Termo de Análise de Credenciamento/Cadastramento:
Segmento:	Renda Fixa	Tipo de Ativo: FI de Renda Fixa - Art. 7º, IV, a
CNPJ do Fundo de Investimento Analisado:	06095438000187	Nome do Fundo de Investimento Analisado:SANTANDER FIC FI INSTITUCIONAL RF
Data da Análise:	09/06/2017	
Conclusão da Análise do Fundo:	O fundo possui patrimônio suficiente para suportar aplicação visando a diversificação da carteira de investimentos e respeitando os limites da Resolução CMN 3.922/2010 e 4.392/2014 e outras disposições normatizadoras e reguladoras, bem como, atende os requisitos para o credenciamento no Igarassu Previdência. Além disso, apresenta benchmark compatível com metas de rentabilidades institucionais e parâmetros técnicos de risco e performance semelhantes com outras classes de fundos do mercado e fundos credenciados.	



MINISTÉRIO DA PREVIDÊNCIA SOCIAL - MPS
SECRETARIA DE POLÍTICAS DE PREVIDÊNCIA SOCIAL - SPPS
DEPARTAMENTO DOS REGIMES DE PREVIDÊNCIA NO SERVIÇO PÚBLICO - DRPSP



Documento Assinado Digitalmente por: LUZIA FRANCISCA DOS SANTOS FRANCISCO BARRETO DE MENEZES LEITE
Acesse em: <https://etec.itec.pe.gov.br/epj/va/84818190174d3d7de35d>

DEMONSTRATIVO DE APLICAÇÕES E INVESTIMENTOS DOS RECURSOS - DAIR

FUNDOS DE INVESTIMENTO ANALISADOS		
Instituição:	00.360.305/0001-04 - CAIXA ECONÔMICA FEDERAL	Número do Termo de Análise de Credenciamento/Cadastramento:
Segmento:	Renda Fixa	Tipo de Ativo: FI de Renda Fixa - Art. 7º, IV, a
CNPJ do Fundo de Investimento Analisado:	05164356000184	Nome do Fundo de Investimento Analisado: CAIXA BRASIL TITULOS PUBLICOS RF
Data da Análise:	09/06/2017	
Conclusão da Análise do Fundo:	O fundo possui patrimônio suficiente para suportar aplicação visando a diversificação da carteira de investimentos e respeitando os limites da Resolução CMN 3.922/2010 e 4.392/2014 e outras disposições normatizadoras e reguladoras, bem como atende os requisitos para o credenciamento no Igarassu Previdência. Além disso, apresenta benchmark compatível com metas de rentabilidades institucionais e parâmetros técnicos de risco e performance semelhantes com outras classes de fundos do mercado e fundos credenciados.	
Instituição:	30.822.936/0001-69 - BB GESTÃO DE RECURSOS DTVM S.A.	Número do Termo de Análise de Credenciamento/Cadastramento:
Segmento:	Renda Fixa	Tipo de Ativo: FI 100% títulos TN - Art. 7º, I, b
CNPJ do Fundo de Investimento Analisado:	07442078000105	Nome do Fundo de Investimento Analisado: BB PREVIDENCIÁRIO RENDA FIXA IMA-B TÍTULOS PÚBLICOS FUNDO DE INVESTIMENTO
Data da Análise:	07/06/2017	
Conclusão da Análise do Fundo:	O fundo possui patrimônio suficiente para suportar aplicação visando a diversificação da carteira de investimentos e respeitando os limites da Resolução CMN 3.922/2010 e 4.392/2014 e outras disposições normatizadoras e reguladoras, bem como atende os requisitos para o credenciamento no Igarassu Previdência. Além disso, apresenta benchmark compatível com metas de rentabilidades institucionais e parâmetros técnicos de risco e performance semelhantes com outras classes de fundos do mercado e fundos credenciados.	
Instituição:	30.822.936/0001-69 - BB GESTÃO DE RECURSOS DTVM S.A.	Número do Termo de Análise de Credenciamento/Cadastramento:
Segmento:	Renda Fixa	Tipo de Ativo: FI 100% títulos TN - Art. 7º, I, b
CNPJ do Fundo de Investimento Analisado:	11328882000135	Nome do Fundo de Investimento Analisado: BB PREVIDENCIÁRIO RENDA FIXA IRF-M1 TÍTULOS PÚBLICOS FUNDO DE INVESTIMENTO EM COTAS DE FI
Data da Análise:	07/06/2017	
Conclusão da Análise do Fundo:	O fundo possui patrimônio suficiente para suportar aplicação visando a diversificação da carteira de investimentos e respeitando os limites da Resolução CMN 3.922/2010 e 4.392/2014 e outras disposições normatizadoras e reguladoras, bem como atende os requisitos para o credenciamento no Igarassu Previdência. Além disso, apresenta benchmark compatível com metas de rentabilidades institucionais e parâmetros técnicos de risco e performance semelhantes com outras classes de fundos do mercado e fundos credenciados.	
Instituição:	00.360.305/0001-04 - CAIXA ECONÔMICA FEDERAL	Número do Termo de Análise de Credenciamento/Cadastramento:
Segmento:	Renda Fixa	Tipo de Ativo: FI 100% títulos TN - Art. 7º, I, b
CNPJ do Fundo de Investimento Analisado:	14386926000171	Nome do Fundo de Investimento Analisado: FUNDO DE INVESTIMENTO CAIXA BRASIL IDKA IPCA 2A TITULOS PUBLICOS RENDA FIXA LONGO PRAZO
Data da Análise:	05/06/2017	
Conclusão da Análise do Fundo:	O fundo possui patrimônio suficiente para suportar aplicação visando a diversificação da carteira de investimentos e respeitando os limites da Resolução CMN 3.922/2010 e 4.392/2014 e outras disposições normatizadoras e reguladoras, bem como atende os requisitos para o credenciamento no Igarassu Previdência. Além disso, apresenta benchmark compatível com metas de rentabilidades institucionais e parâmetros técnicos de risco e performance semelhantes com outras classes de fundos do mercado e fundos credenciados.	



MINISTÉRIO DA PREVIDÊNCIA SOCIAL - MPS
SECRETARIA DE POLÍTICAS DE PREVIDÊNCIA SOCIAL - SPPS
DEPARTAMENTO DOS REGIMES DE PREVIDÊNCIA NO SERVIÇO PÚBLICO - DRPSP



DEMONSTRATIVO DE APLICAÇÕES E INVESTIMENTOS DOS RECURSOS - DAIR

FUNDOS DE INVESTIMENTO ANALISADOS		
Instituição:	30.822.936/0001-69 - BB GESTÃO DE RECURSOS DTVM S.A.	Número do Termo de Análise de Credenciamento/Cadastramento:
Segmento:	Renda Fixa	Tipo de Ativo: FI de Renda Fixa - Art. 7º, IV, a
CNPJ do Fundo de Investimento Analisado:	13077415000105	Nome do Fundo de Investimento Analisado: BB PREVIDENCIÁRIO RENDA FIXA FLUXO FUNDO DE INVESTIMENTO EM COTAS DE FUNDOS DE INVESTIMENTO
Data da Análise:	07/06/2017	
Conclusão da Análise do Fundo:	O fundo possui patrimônio suficiente para suportar aplicação visando a diversificação da carteira de investimentos e respeitando os limites da Resolução CMN 3.922/2010 e 4.392/2014 e outras disposições normatizadoras e reguladoras, bem como, atende os requisitos para o credenciamento no Igarassu Previdência. Além disso, apresenta benchmark compatível com metas de rentabilidades institucionais e parâmetros técnicos de risco e performance semelhantes com outras classes de fundos do mercado e fundos credenciados.	
Instituição:	30.822.936/0001-69 - BB GESTÃO DE RECURSOS DTVM S.A.	Número do Termo de Análise de Credenciamento/Cadastramento:
Segmento:	Renda Fixa	Tipo de Ativo: FI de Renda Fixa - Art. 7º, IV, a
CNPJ do Fundo de Investimento Analisado:	19303795000135	Nome do Fundo de Investimento Analisado: BB PREVIDENCIÁRIO RENDA FIXA TÍTULOS PÚBLICOS IPCA III FUNDO DE INVESTIMENTO
Data da Análise:	07/06/2017	
Conclusão da Análise do Fundo:	O fundo possui patrimônio suficiente para suportar aplicação visando a diversificação da carteira de investimentos e respeitando os limites da Resolução CMN 3.922/2010 e 4.392/2014 e outras disposições normatizadoras e reguladoras, bem como, atende os requisitos para o credenciamento no Igarassu Previdência. Além disso, apresenta benchmark compatível com metas de rentabilidades institucionais e parâmetros técnicos de risco e performance semelhantes com outras classes de fundos do mercado e fundos credenciados.	
Instituição:	00.360.305/0001-04 - CAIXA ECONÔMICA FEDERAL	Número do Termo de Análise de Credenciamento/Cadastramento:
Segmento:	Renda Fixa	Tipo de Ativo: FI de Renda Fixa - Art. 7º, IV, a
CNPJ do Fundo de Investimento Analisado:	03737206000197	Nome do Fundo de Investimento Analisado: FUNDO DE INVESTIMENTO CAIXA BRASIL RENDA FIXA REFERENCIADO DI LONGO PRAZO
Data da Análise:	05/06/2017	
Conclusão da Análise do Fundo:	O fundo possui patrimônio suficiente para suportar aplicação visando a diversificação da carteira de investimentos e respeitando os limites da Resolução CMN 3.922/2010 e 4.392/2014 e outras disposições normatizadoras e reguladoras, bem como, atende os requisitos para o credenciamento no Igarassu Previdência. Além disso, apresenta benchmark compatível com metas de rentabilidades institucionais e parâmetros técnicos de risco e performance semelhantes com outras classes de fundos do mercado e fundos credenciados.	
Instituição:	90.400.888/0001-42 - BANCO SANTANDER (BRASIL) S.A.	Número do Termo de Análise de Credenciamento/Cadastramento:
Segmento:	Renda Fixa	Tipo de Ativo: FI 100% títulos TN - Art. 7º, I, b
CNPJ do Fundo de Investimento Analisado:	14504578000190	Nome do Fundo de Investimento Analisado: SANTANDER FUNDO DE INVESTIMENTO EM COTAS DE FUNDOS DE INVESTIMENTO IMA-B INSTITUCIONAL TP RF LP
Data da Análise:	05/06/2017	
Conclusão da Análise do Fundo:	O fundo possui patrimônio suficiente para suportar aplicação visando a diversificação da carteira de investimentos e respeitando os limites da Resolução CMN 3.922/2010 e 4.392/2014 e outras disposições normatizadoras e reguladoras, bem como, atende os requisitos para o credenciamento no Igarassu Previdência. Além disso, apresenta benchmark compatível com metas de rentabilidades institucionais e parâmetros técnicos de risco e performance semelhantes com outras classes de fundos do mercado e fundos credenciados.	

Documento Assinado Digitalmente por: LUZIA FRANCISCA DOS SANTOS FRANCISCO BARRETO DE MENEZES LEITE
Acesse em: <https://etecf.ce.gov.br/epv/va/va/IDoc.htm> sem Código do documento: 00-60050-75a2-4c51-1b50-0174d3d7de35d



DEMONSTRATIVO DE APLICAÇÕES E INVESTIMENTOS DOS RECURSOS - DAIR

FUNDOS DE INVESTIMENTO ANALISADOS		Número do Termo de Análise de Credenciamento/Cadastramento:
Instituição:	30.822.936/0001-69 - BB GESTÃO DE RECURSOS DTVM S.A.	
Segmento:	Renda Fixa	Tipo de Ativo: FI 100% títulos TN - Art. 7º, I, b
CNPJ do Fundo de Investimento Analisado:	13327340000173	Nome do Fundo de Investimento Analisado: BB PREVIDENCIÁRIO RENDA FIXA IMA-B5+ TÍTULOS PÚBLICOS FUNDO DE INVESTIMENTO
Data da Análise:	05/06/2017	
Conclusão da Análise do Fundo:	O fundo possui patrimônio suficiente para suportar aplicação visando a diversificação da carteira de investimentos e respeitando os limites da Resolução CMN 3.922/2010 e 4.392/2014 e outras disposições normatizadoras e reguladoras, bem como atende os requisitos para o credenciamento no Igarassu Previdência. Além disso, apresenta benchmark compatível com metas de rentabilidades institucionais e parâmetros técnicos de risco e performance semelhantes com outras classes de fundos do mercado e fundos credenciados.	
Instituição:	30.822.936/0001-69 - BB GESTÃO DE RECURSOS DTVM S.A.	
Segmento:	Renda Fixa	Tipo de Ativo: FI 100% títulos TN - Art. 7º, I, b
CNPJ do Fundo de Investimento Analisado:	13322205000135	Nome do Fundo de Investimento Analisado: BB PREVIDENCIÁRIO RENDA FIXA IDKA2 TÍTULOS PÚBLICOS FUNDO DE INVESTIMENTO
Data da Análise:	06/06/2017	
Conclusão da Análise do Fundo:	O fundo possui patrimônio suficiente para suportar aplicação visando a diversificação da carteira de investimentos e respeitando os limites da Resolução CMN 3.922/2010 e 4.392/2014 e outras disposições normatizadoras e reguladoras, bem como atende os requisitos para o credenciamento no Igarassu Previdência. Além disso, apresenta benchmark compatível com metas de rentabilidades institucionais e parâmetros técnicos de risco e performance semelhantes com outras classes de fundos do mercado e fundos credenciados.	
Instituição:	00.360.305/0001-04 - CAIXA ECONÔMICA FEDERAL	
Segmento:	Renda Fixa	Tipo de Ativo: FI 100% títulos TN - Art. 7º, I, b
CNPJ do Fundo de Investimento Analisado:	11060913000110	Nome do Fundo de Investimento Analisado: FUNDO DE INVESTIMENTO CAIXA BRASIL IMA-B 5 TÍTULOS PÚBLICOS RENDA FIXA LONGO PRAZO
Data da Análise:	06/06/2017	
Conclusão da Análise do Fundo:	O fundo possui patrimônio suficiente para suportar aplicação visando a diversificação da carteira de investimentos e respeitando os limites da Resolução CMN 3.922/2010 e 4.392/2014 e outras disposições normatizadoras e reguladoras, bem como atende os requisitos para o credenciamento no Igarassu Previdência. Além disso, apresenta benchmark compatível com metas de rentabilidades institucionais e parâmetros técnicos de risco e performance semelhantes com outras classes de fundos do mercado e fundos credenciados.	
Instituição:	00.360.305/0001-04 - CAIXA ECONÔMICA FEDERAL	
Segmento:	Renda Fixa	Tipo de Ativo: FI 100% títulos TN - Art. 7º, I, b
CNPJ do Fundo de Investimento Analisado:	10740658000193	Nome do Fundo de Investimento Analisado: FUNDO DE INVESTIMENTO CAIXA BRASIL IMA-B TÍTULOS PÚBLICOS RENDA FIXA LONGO PRAZO
Data da Análise:	06/06/2017	
Conclusão da Análise do Fundo:	O fundo possui patrimônio suficiente para suportar aplicação visando a diversificação da carteira de investimentos e respeitando os limites da Resolução CMN 3.922/2010 e 4.392/2014 e outras disposições normatizadoras e reguladoras, bem como atende os requisitos para o credenciamento no Igarassu Previdência. Além disso, apresenta benchmark compatível com metas de rentabilidades institucionais e parâmetros técnicos de risco e performance semelhantes com outras classes de fundos do mercado e fundos credenciados.	



DEMONSTRATIVO DE APLICAÇÕES E INVESTIMENTOS DOS RECURSOS - DAIR

FUNDOS DE INVESTIMENTO ANALISADOS		
Instituição:	30.822.936/0001-69 - BB GESTÃO DE RECURSOS DTVM S.A.	Número do Termo de Análise de Credenciamento/Cadastramento:
Segmento:	Renda Fixa	Tipo de Ativo: FI 100% títulos TN - Art. 7º, I, b
CNPJ do Fundo de Investimento Analisado:	07861554000122	Nome do Fundo de Investimento Analisado: BB PREVIDENCIÁRIO RENDA FIXA IMA-B FUNDO DE INVESTIMENTO
Data da Análise:	07/06/2017	
Conclusão da Análise do Fundo:	O fundo possui patrimônio suficiente para suportar aplicação visando a diversificação da carteira de investimentos e respeitando os limites da Resolução CMN 3.922/2010 e 4.392/2014 e outras disposições normatizadoras e reguladoras, bem como atende os requisitos para o credenciamento no Igarassu Previdência. Além disso, apresenta benchmark compatível com metas de rentabilidades institucionais e parâmetros técnicos de risco e performance semelhantes com outras classes de fundos do mercado e fundos credenciados.	
Instituição:	00.360.305/0001-04 - CAIXA ECONÔMICA FEDERAL	Número do Termo de Análise de Credenciamento/Cadastramento:
Segmento:	Renda Fixa	Tipo de Ativo: FI 100% títulos TN - Art. 7º, I, b
CNPJ do Fundo de Investimento Analisado:	14508605000100	Nome do Fundo de Investimento Analisado: CAIXA FI BRASIL IRF M RF LP
Data da Análise:	12/06/2017	
Conclusão da Análise do Fundo:	O fundo possui patrimônio suficiente para suportar aplicação visando a diversificação da carteira de investimentos e respeitando os limites da Resolução CMN 3.922/2010 e 4.392/2014 e outras disposições normatizadoras e reguladoras, bem como atende os requisitos para o credenciamento no Igarassu Previdência. Além disso, apresenta benchmark compatível com metas de rentabilidades institucionais e parâmetros técnicos de risco e performance semelhantes com outras classes de fundos do mercado e fundos credenciados.	



DEMONSTRATIVO DE APLICAÇÕES E INVESTIMENTOS DOS RECURSOS - DAIR

CARTEIRA DE INVESTIMENTOS								
SEGMENTO	TIPO DE ATIVO	LIMITE DA RESOLUÇÃO CMN %	FUNDO / PLANO CONSTITUÍDO	CARTEIRA ADMINISTRADA	IDENTIFICAÇÃO DO ATIVO	INDEXADOR / ÍNDICE DE REFERÊNCIA	QUANTIDADE	% DE RECURSOS DO RPPS
							VALOR ATUAL ATIVO	VALOR ATUAL DO PATRIMÔNIO LÍQUIDO DO FUNDO
							VALOR TOTAL ATUAL	% PATRIMÔNIO LÍQUIDO DO FUNDO
Renda Fixa	FI 100% títulos TN	99,99	PLANO PREVIDENCIÁRIO		11.180.607/0001-17 - SANTANDER FIC IMA B TIT PUB RF LP	IMA-B	6283,3726970000	
							R\$ 259,9445999000	R\$ 64.955.908,4900000000
							R\$ 1.633.328,8000000000	5,44
Renda Fixa	FI 100% títulos TN	99,99	PLANO FINANCEIRO		10.740.658/0001-93 - FUNDO DE INVESTIMENTO CAIXA BRASIL IMA-B TÍTULOS PÚBLICOS RENDA FIXA LONGO PRAZO	IMA-B	7355936,3973100000	
							R\$ 2,5178960000	R\$ 4.084.421.859,4000000000
							R\$ 18.521.482,8300000000	4,44
Renda Fixa	FI 100% títulos TN	99,99	PLANO FINANCEIRO		19.768.733/0001-07 - FUNDO DE INVESTIMENTO CAIXA BRASIL 2018 II TÍTULOS PÚBLICOS RENDA FIXA	IMA-B	3000000,0000000000	
							R\$ 1,2122250000	R\$ 3.239.708.494,5300000000
							R\$ 3.636.675,0000000000	1,19
Renda Fixa	FI 100% títulos TN	99,99	PLANO FINANCEIRO		13.327.340/0001-73 - BB PREVIDENCIÁRIO RENDA FIXA IMA-B5+ TÍTULOS PÚBLICOS FUNDO DE INVESTIMENTO	IMA-B 5+	1546018,9288610000	
							R\$ 2,2696421290	R\$ 945.152.809,2100000000
							R\$ 3.508.909,6900000000	3,33
Renda Fixa	FI 100% títulos TN	99,99	PLANO FINANCEIRO		13.322.205/0001-35 - BB PREVIDENCIÁRIO RENDA FIXA IDKA2 TÍTULOS PÚBLICOS FUNDO DE INVESTIMENTO	IDKA	3551572,4876390000	
							R\$ 2,2058608410	R\$ 5.436.556.596,6400000000
							R\$ 7.834.274,6700000000	7,19
Renda Fixa	FI 100% títulos TN	99,99	PLANO FINANCEIRO		10.577.503/0001-88 - FUNDO DE INVESTIMENTO CAIXA BRASIL IMA-B 5+ TÍTULOS PÚBLICOS RENDA FIXA LONGO PRAZO	IMA-B 5+	0,0000000000	
							R\$ 0,0000000000	
							R\$ 0,0000000000	
Renda Fixa	FI 100% títulos TN	99,99	TAXA DE ADMINISTRAÇÃO		11.180.607/0001-17 - SANTANDER FIC IMA B TIT PUB RF LP	IMA-B	0,0000000000	
							R\$ 0,0000000000	
							R\$ 0,0000000000	
Renda Fixa	FI 100% títulos TN	99,99	PLANO FINANCEIRO		07.861.554/0001-22 - BB PREVIDENCIÁRIO RENDA FIXA IMA-B FUNDO DE INVESTIMENTO	IMA-B	1714587,5098590000	13,00
							R\$ 3,9612466570	R\$ 1.070.534.298,2500000000
							R\$ 6.791.904,0400000000	0,63



Documento Assinado Digitalmente por: LIZI ARRANCA A DIAS SANTOS, BRASILEIRO(A) PREVIDENTE, CPF: 050.750.750-75, RG: 14.309.414, Data de Assinatura: 19/03/2018 11:12:40
 Acesse em: https://etec.ice.gov.br/ep/validarDocumento?codigo=documentos/050750750751430941475075

DEMONSTRATIVO DE APLICAÇÕES E INVESTIMENTOS DOS RECURSOS - DAIR

CARTEIRA DE INVESTIMENTOS								
SEGMENTO	TIPO DE ATIVO	LIMITE DA RESOLUÇÃO CMN %	FUNDO / PLANO CONSTITUÍDO	CARTEIRA ADMINISTRADA	IDENTIFICAÇÃO DO ATIVO	INDEXADOR / ÍNDICE DE REFERÊNCIA	QUANTIDADE	% DE RECURSOS DO RPPS
							VALOR ATUAL ATIVO	VALOR ATUAL DO PATRIMÔNIO LÍQUIDO DO FUNDO
							VALOR TOTAL ATUAL	% PATRIMÔNIO LÍQUIDO DO FUNDO
Renda Fixa	FI 100% títulos TN	99,99	PLANO FINANCEIRO		14.508.605/0001-00 - CAIXA FI BRASIL IRF M RF LP	IRF-M (prefixado)	1123415,3007300000	
							R\$ 1.7897120000	R\$ 2.638.455.038,8300000000
							R\$ 2.010.589,8400000000	
Renda Fixa	FI 100% títulos TN	99,99	PLANO FINANCEIRO		10.740.670/0001-06 - FUNDO DE INVESTIMENTO CAIXA BRASIL IRF-M 1 TÍTULOS PÚBLICOS RENDA FIXA	IRF-M 1	2033873,5368080000	
							R\$ 2,2156350000	R\$ 17.173.437.880,4100000000
							R\$ 4.506.321,3900000000	
Sub-total por Tipo de Ativo	FI 100% títulos TN						20.331.687,53	
							R\$ 48.443.486,26	
Renda Fixa	FI de Renda Fixa	30,00	TAXA DE ADMINISTRAÇÃO		06.095.438/0001-87 - SANTANDER FIC FI INSTITUCIONAL RF	Outros (especificar)	2366,5399394000	
							R\$ 456,5580714000	R\$ 1.079.669.275,6400000000
							R\$ 1.080.462,9100000000	
Renda Fixa	FI de Renda Fixa	30,00	PLANO FINANCEIRO		19.303.795/0001-35 - BB PREVIDENCIÁRIO RENDA FIXA TÍTULOS PÚBLICOS IPCA III FUNDO DE INVESTIMENTO	IPCA	1225787,9736260000	
							R\$ 1,6253462470	R\$ 1.055.901.523,3200000000
							R\$ 1.992.329,8800000000	
Renda Fixa	FI de Renda Fixa	30,00	PLANO PREVIDENCIÁRIO		06.095.438/0001-87 - SANTANDER FIC FI INSTITUCIONAL RF	CDI	901,9640010000	
							R\$ 456,5580714000	R\$ 1.079.669.275,6400000000
							R\$ 411.798,9400000000	
Renda Fixa	FI de Renda Fixa	30,00	PLANO FINANCEIRO		05.164.356/0001-84 - CAIXA BRASIL TITULOS PUBLICOS RF	CDI	6065,0681506000	
							R\$ 3,5150950000	R\$ 1.786.324.170,0200000000
							R\$ 21.319,2900000000	0,00
Renda Fixa	FI de Renda Fixa	30,00	PLANO FINANCEIRO		06.095.438/0001-87 - SANTANDER FIC FI INSTITUCIONAL RF	CDI	439,2762640000	0,38
							R\$ 456,5580714000	R\$ 1.079.669.275,6400000000
							R\$ 200.555,1200000000	0,02



DEMONSTRATIVO DE APLICAÇÕES E INVESTIMENTOS DOS RECURSOS - DAIR

CARTEIRA DE INVESTIMENTOS								
SEGMENTO	TIPO DE ATIVO	LIMITE DA RESOLUÇÃO CMN %	FUNDO / PLANO CONSTITUÍDO	CARTEIRA ADMINISTRADA	IDENTIFICAÇÃO DO ATIVO	INDEXADOR / ÍNDICE DE REFERÊNCIA	QUANTIDADE	% DE RECURSOS DO RPPS
							VALOR ATUAL ATIVO	VALOR ATUAL DO PATRIMÔNIO LÍQUIDO DO FUNDO
							VALOR TOTAL ATUAL	% PATRIMÔNIO LÍQUIDO DO FUNDO
Sub-total por Tipo de Ativo	FI de Renda Fixa						1.235.560,82	
							R\$ 3.706.466,14	
Sub-total por Segmento							21567248.3558850000	
							R\$ 52.149.952,40	
Disponibilidades Financeiras					1361 / 15.527-6 - 1 Banco do Brasil S.A.		1,0000000000	
							R\$ 2.197,7100000000	
							R\$ 2.197,7100000000	
Disponibilidades Financeiras					2191 / 65-0 - 104 Caixa Econômica Federal		1,0000000000	
							R\$ 2.389,2500000000	
							R\$ 2.389,2500000000	
Disponibilidades Financeiras					4025 / 13.000.095-5 - 33 Banco Santander (Brasil) S.A.		1,0000000000	
							R\$ 63.223,2200000000	
							R\$ 63.223,2200000000	
Disponibilidades Financeiras					4025 / 13.000.104-2 - 33 Banco Santander (Brasil) S.A.		1,0000000000	
							R\$ 10.762,1400000000	
							R\$ 10.762,1400000000	
Disponibilidades Financeiras					4025 / 45.000.002-6 - 33 Banco Santander (Brasil) S.A.		1,0000000000	
							R\$ 65,3700000000	
							R\$ 65,3700000000	
Sub-total por Segmento							5,0000000000	0,15
							R\$ 78.637,69	



MINISTÉRIO DA PREVIDÊNCIA SOCIAL - MPS

SECRETARIA DE POLÍTICAS DE PREVIDÊNCIA SOCIAL - SPPS

DEPARTAMENTO DOS REGIMES DE PREVIDÊNCIA NO SERVIÇO PÚBLICO - DRPSP



Documento Assinado Digitalmente por: LUZIA FRANCISCA DOS SANTOS, FRANCISCO BARRETO DE MENEZES LEITE
Acesse em: <https://etec.tce.pe.gov.br/epv/validaDoc.seam> Código do documento: 0b46005b-75a2-4c51-b5b0-d74d3a7de35d

DEMONSTRATIVO DE APLICAÇÕES E INVESTIMENTOS DOS RECURSOS - DAIR

TOTAL DE RECURSOS DO RPPS PARA CÔMPUTO DOS LIMITES: R\$ 52.228.590,09

TOTAL GERAL DE RECURSOS DO RPPS: R\$ 52.228.590,09



DEMONSTRATIVO DE APLICAÇÕES E INVESTIMENTOS DOS RECURSOS - DAIR

PORTFÓLIO										
SEGMENTO	TIPO DE ATIVO	LIMITE RESOLUÇÃO CMN (%)	LIMITE INFERIOR (%)	ESTRATÉGIA ALVO (%)	LIMITE SUPERIOR (%)	FUNDO / PLANO CONSTITUÍDO	CARTEIRA ADMINISTRADA	IDENTIFICAÇÃO DO ATIVO	INDEXADO / ÍNDICE DE REFERÊNCIA	
Renda Fixa	FI 100% títulos TN	99.99				PLANO PREVIDENCIÁRIO		11.180.607/0001-17 - SANTANDER FIC IMA B TIT PUB RF LP	IMA-B	
		Quantidade				Valor Ativo	Valor Total		% Recursos RPPS	
Mês Atual		6283.3726970000				R\$ 259,94	R\$ 1.633.328,80		3,00 %	
Mês Anterior		6283.3726970000				R\$ 257,92	R\$ 1.620.620,82		3,00 %	
AVALIAÇÃO DO DESEMPENHO E EVOLUÇÃO DAS APLICAÇÕES (Mês Atual x Mês Anterior)								COMPOSIÇÃO DA CARTEIRA (PRAZO)		
RENTABILIDADE DO ATIVO (%)	EVOLUÇÃO DA APLICAÇÃO (%)	VARIAÇÃO PATRIMONIAL	RENTABILIDADE LÍQUIDA ESTIMADA NO MÊS (%)	VARIAÇÃO PERCENTUAL DO ÍNDICE DE REFERÊNCIA (%)	CONTRIBUIÇÃO EM RELAÇÃO AO ÍNDICE DE REFERÊNCIA/ OU DESEMPENHO DO FUNDO COMO % DO ÍNDICE DE REFERÊNCIA			PRAZO MÉDIO DA CARTEIRA DE TÍTULOS DO FUNDO (EM MESES (30) DIAS) NO ÚLTIMO DIA ÚTIL DO MÊS		
10.078,00 %	10.078,00 %									
SEGMENTO	TIPO DE ATIVO	LIMITE RESOLUÇÃO CMN (%)	LIMITE INFERIOR (%)	ESTRATÉGIA ALVO (%)	LIMITE SUPERIOR (%)	FUNDO / PLANO CONSTITUÍDO	CARTEIRA ADMINISTRADA	IDENTIFICAÇÃO DO ATIVO	INDEXADO / ÍNDICE DE REFERÊNCIA	
Renda Fixa	FI 100% títulos TN	99.99				PLANO FINANCEIRO		10.740.658/0001-93 - FUNDO DE INVESTIMENTO CAIXA BRASIL IMA-B TÍTULOS PÚBLICOS RENDA FIXA LONGO PRAZO	IMA-B	
		Quantidade				Valor Ativo	Valor Total		% Recursos RPPS	
Mês Atual		7355936.3973100000				R\$ 2,52	R\$ 18.521.482,83		35,00 %	
Mês Anterior		7355936.3973100000				R\$ 2,50	R\$ 18.373.297,49		34,00 %	
AVALIAÇÃO DO DESEMPENHO E EVOLUÇÃO DAS APLICAÇÕES (Mês Atual x Mês Anterior)								COMPOSIÇÃO DA CARTEIRA (PRAZO)		
RENTABILIDADE DO ATIVO (%)	EVOLUÇÃO DA APLICAÇÃO (%)	VARIAÇÃO PATRIMONIAL	RENTABILIDADE LÍQUIDA ESTIMADA NO MÊS (%)	VARIAÇÃO PERCENTUAL DO ÍNDICE DE REFERÊNCIA (%)	CONTRIBUIÇÃO EM RELAÇÃO AO ÍNDICE DE REFERÊNCIA/ OU DESEMPENHO DO FUNDO COMO % DO ÍNDICE DE REFERÊNCIA			PRAZO MÉDIO DA CARTEIRA DE TÍTULOS DO FUNDO (EM MESES (30) DIAS) NO ÚLTIMO DIA ÚTIL DO MÊS		
10.081,00 %	10.081,00 %									



DEMONSTRATIVO DE APLICAÇÕES E INVESTIMENTOS DOS RECURSOS - DAIR

SEGMENTO	TIPO DE ATIVO	LIMITE RESOLUÇÃO CMN (%)	LIMITE INFERIOR (%)	ESTRATÉGIA ALVO (%)	LIMITE SUPERIOR (%)	FUNDO / PLANO CONSTITUÍDO	CARTEIRA ADMINISTRADA	IDENTIFICAÇÃO DO ATIVO	INDEXADO / ÍNDICE DE REFERÊNCIA
Renda Fixa	FI 100% títulos TN	99.99				PLANO FINANCEIRO		19.768.733/0001-07 - FUNDO DE INVESTIMENTO CAIXA BRASIL 2018 II TÍTULOS PÚBLICOS RENDA FIXA	IMA-B

	Quantidade	Valor Ativo	Valor Total	% Recursos RPPS
Mês Atual	3000000.0000000000	R\$ 1,21	R\$ 3.636.675,00	7,00 %
Mês Anterior	3000000.0000000000	R\$ 1,21	R\$ 3.623.958,00	7,00 %

AVALIAÇÃO DO DESEMPENHO E EVOLUÇÃO DAS APLICAÇÕES (Mês Atual x Mês Anterior)						COMPOSIÇÃO DA CARTEIRA (PRAZO)
RENTABILIDADE DO ATIVO (%)	EVOLUÇÃO DA APLICAÇÃO (%)	VARIAÇÃO PATRIMONIAL	RENTABILIDADE LÍQUIDA ESTIMADA NO MÊS (%)	VARIAÇÃO PERCENTUAL DO ÍNDICE DE REFERÊNCIA (%)	CONTRIBUIÇÃO EM RELAÇÃO AO ÍNDICE DE REFERÊNCIA/ OU DESEMPENHO DO FUNDO COMO % DO ÍNDICE DE REFERÊNCIA	PRAZO MÉDIO DA CARTEIRA DE TÍTULOS DO FUNDO (EM MESES (30) DIAS) NO ÚLTIMO DIA ÚTIL DO MÊS
10.035,00 %	10.035,00 %					

SEGMENTO	TIPO DE ATIVO	LIMITE RESOLUÇÃO CMN (%)	LIMITE INFERIOR (%)	ESTRATÉGIA ALVO (%)	LIMITE SUPERIOR (%)	FUNDO / PLANO CONSTITUÍDO	CARTEIRA ADMINISTRADA	IDENTIFICAÇÃO DO ATIVO	INDEXADO / ÍNDICE DE REFERÊNCIA
Renda Fixa	FI 100% títulos TN	99.99				PLANO FINANCEIRO		13.327.340/0001-73 - BB PREVIDENCIÁRIO RENDA FIXA IMA-B5+ TÍTULOS PÚBLICOS FUNDO DE INVESTIMENTO	IMA-B 5+

	Quantidade	Valor Ativo	Valor Total	% Recursos RPPS
Mês Atual	1546018.9288610000	R\$ 2,27	R\$ 3.508.909,69	7,00 %
Mês Anterior	1546018.9288610000	R\$ 2,25	R\$ 3.482.833,73	6,00 %

AVALIAÇÃO DO DESEMPENHO E EVOLUÇÃO DAS APLICAÇÕES (Mês Atual x Mês Anterior)						COMPOSIÇÃO DA CARTEIRA (PRAZO)
RENTABILIDADE DO ATIVO (%)	EVOLUÇÃO DA APLICAÇÃO (%)	VARIAÇÃO PATRIMONIAL	RENTABILIDADE LÍQUIDA ESTIMADA NO MÊS (%)	VARIAÇÃO PERCENTUAL DO ÍNDICE DE REFERÊNCIA (%)	CONTRIBUIÇÃO EM RELAÇÃO AO ÍNDICE DE REFERÊNCIA/ OU DESEMPENHO DO FUNDO COMO % DO ÍNDICE DE REFERÊNCIA	PRAZO MÉDIO DA CARTEIRA DE TÍTULOS DO FUNDO (EM MESES (30) DIAS) NO ÚLTIMO DIA ÚTIL DO MÊS
10.075,00 %	10.075,00 %					



Documento Assinado Digitalmente por: LUZIA FRANCISCA DOS SANTOS, FRANCISCO BARRETO DE MENEZES LEITE
 Acesse em: https://sigetec.pe.gov.br/epv/validaDoc.seam?Codigo do documento: 0546005b-75a2-4c51-b5b0-d74d3a7de35d

DEMONSTRATIVO DE APLICAÇÕES E INVESTIMENTOS DOS RECURSOS - DAIR

SEGMENTO	TIPO DE ATIVO	LIMITE RESOLUÇÃO CMN (%)	LIMITE INFERIOR (%)	ESTRATÉGIA ALVO (%)	LIMITE SUPERIOR (%)	FUNDO / PLANO CONSTITUÍDO	CARTEIRA ADMINISTRADA	IDENTIFICAÇÃO DO ATIVO	INDEXADO / ÍNDICE DE REFERÊNCIA
Renda Fixa	FI 100% títulos TN	99.99				PLANO FINANCEIRO		13.322.205/0001-35 - BB PREVIDENCIÁRIO RENDA FIXA IDKA2 TÍTULOS PÚBLICOS FUNDO DE INVESTIMENTO	IDKA

	Quantidade	Valor Ativo	Valor Total	% Recursos RPPS
Mês Atual	3551572.4876390000	R\$ 2,21	R\$ 7.834.274,67	15,00 %
Mês Anterior	3551572.4876390000	R\$ 2,19	R\$ 7.767.236,75	14,00 %

AVALIAÇÃO DO DESEMPENHO E EVOLUÇÃO DAS APLICAÇÕES (Mês Atual x Mês Anterior)						COMPOSIÇÃO DA CARTEIRA (PRAZO)
RENTABILIDADE DO ATIVO (%)	EVOLUÇÃO DA APLICAÇÃO (%)	VARIAÇÃO PATRIMONIAL	RENTABILIDADE LÍQUIDA ESTIMADA NO MÊS (%)	VARIAÇÃO PERCENTUAL DO ÍNDICE DE REFERÊNCIA (%)	CONTRIBUIÇÃO EM RELAÇÃO AO ÍNDICE DE REFERÊNCIA/ OU DESEMPENHO DO FUNDO COMO % DO ÍNDICE DE REFERÊNCIA	PRAZO MÉDIO DA CARTEIRA DE TÍTULOS DO FUNDO (EM MESES (30 DIAS) NO ÚLTIMO DIA ÚTIL DO MÊS
10.086,00 %	10.086,00 %					

SEGMENTO	TIPO DE ATIVO	LIMITE RESOLUÇÃO CMN (%)	LIMITE INFERIOR (%)	ESTRATÉGIA ALVO (%)	LIMITE SUPERIOR (%)	FUNDO / PLANO CONSTITUÍDO	CARTEIRA ADMINISTRADA	IDENTIFICAÇÃO DO ATIVO	INDEXADO / ÍNDICE DE REFERÊNCIA
Renda Fixa	FI 100% títulos TN	99.99				PLANO FINANCEIRO		10.577.503/0001-88 - FUNDO DE INVESTIMENTO CAIXA BRASIL IMA-B 5+ TÍTULOS PÚBLICOS RENDA FIXA LONGO PRAZO	IMA-B 5+

	Quantidade	Valor Ativo	Valor Total	% Recursos RPPS
Mês Atual	0E-10	R\$ 0,00	R\$ 0,00	0,00 %
Mês Anterior	2533144.4744220000	R\$ 1,78	R\$ 4.503.667,43	8,00 %

AVALIAÇÃO DO DESEMPENHO E EVOLUÇÃO DAS APLICAÇÕES (Mês Atual x Mês Anterior)						COMPOSIÇÃO DA CARTEIRA (PRAZO)
RENTABILIDADE DO ATIVO (%)	EVOLUÇÃO DA APLICAÇÃO (%)	VARIAÇÃO PATRIMONIAL	RENTABILIDADE LÍQUIDA ESTIMADA NO MÊS (%)	VARIAÇÃO PERCENTUAL DO ÍNDICE DE REFERÊNCIA (%)	CONTRIBUIÇÃO EM RELAÇÃO AO ÍNDICE DE REFERÊNCIA/ OU DESEMPENHO DO FUNDO COMO % DO ÍNDICE DE REFERÊNCIA	PRAZO MÉDIO DA CARTEIRA DE TÍTULOS DO FUNDO (EM MESES (30 DIAS) NO ÚLTIMO DIA ÚTIL DO MÊS
0,00 %	0,00 %					



MINISTÉRIO DA PREVIDÊNCIA SOCIAL - MPS
 SECRETARIA DE POLÍTICAS DE PREVIDÊNCIA SOCIAL - SPPS
 DEPARTAMENTO DOS REGIMES DE PREVIDÊNCIA NO SERVIÇO PÚBLICO - DRPSP



Documento Assinado Digitalmente por: LUZIA FRANCISCA DOS SANTOS, FRANCISCO BARRETO DE MENEZES LEME
 Acesse em: https://sigetec.pe.gov.br/epv/validaDoc.seam?Codigo do documento: 0546005b-75a2-4c51-b5b0-d74d3a7de35d

DEMONSTRATIVO DE APLICAÇÕES E INVESTIMENTOS DOS RECURSOS - DAIR

SEGMENTO	TIPO DE ATIVO	LIMITE RESOLUÇÃO CMN (%)	LIMITE INFERIOR (%)	ESTRATÉGIA ALVO (%)	LIMITE SUPERIOR (%)	FUNDO / PLANO CONSTITUÍDO	CARTEIRA ADMINISTRADA	IDENTIFICAÇÃO DO ATIVO	INDEXADO / ÍNDICE DE REFERÊNCIA
Renda Fixa	FI 100% títulos TN	99.99				TAXA DE ADMINISTRAÇÃO		11.180.607/0001-17 - SANTANDER FIC IMA B TIT PUB RF LP	IMA-B
		Quantidade		Valor Ativo		Valor Total		% Recursos RPPS	
Mês Atual		0E-10		R\$ 0,00		R\$ 0,00		0,00 %	
Mês Anterior		156.5273260000		R\$ 257,92		R\$ 40.371,86		0,00 %	
AVALIAÇÃO DO DESEMPENHO E EVOLUÇÃO DAS APLICAÇÕES (Mês Atual x Mês Anterior)								COMPOSIÇÃO DA CARTEIRA (PRAZO)	
RENTABILIDADE DO ATIVO (%)	EVOLUÇÃO DA APLICAÇÃO (%)	VARIAÇÃO PATRIMONIAL	RENTABILIDADE LÍQUIDA ESTIMADA NO MÊS (%)	VARIAÇÃO PERCENTUAL DO ÍNDICE DE REFERÊNCIA (%)	CONTRIBUIÇÃO EM RELAÇÃO AO ÍNDICE DE REFERÊNCIA/ OU DESEMPENHO DO FUNDO COMO % DO ÍNDICE DE REFERÊNCIA		PRAZO MÉDIO DA CARTEIRA DE TÍTULOS DO FUNDO (EM MESES (30) DIAS) NO ÚLTIMO DIA ÚTIL DO MÊS		
0,00 %	0,00 %								
SEGMENTO	TIPO DE ATIVO	LIMITE RESOLUÇÃO CMN (%)	LIMITE INFERIOR (%)	ESTRATÉGIA ALVO (%)	LIMITE SUPERIOR (%)	FUNDO / PLANO CONSTITUÍDO	CARTEIRA ADMINISTRADA	IDENTIFICAÇÃO DO ATIVO	INDEXADO / ÍNDICE DE REFERÊNCIA
Renda Fixa	FI 100% títulos TN	99.99				PLANO FINANCEIRO		07.861.554/0001-22 - BB PREVIDENCIÁRIO RENDA FIXA IMA-B FUNDO DE INVESTIMENTO	IMA-B
		Quantidade		Valor Ativo		Valor Total		% Recursos RPPS	
Mês Atual		1714587.5098590000		R\$ 3,96		R\$ 6.791.904,04		13,00 %	
Mês Anterior		1714587.5098590000		R\$ 3,93		R\$ 6.734.871,33		13,00 %	
AVALIAÇÃO DO DESEMPENHO E EVOLUÇÃO DAS APLICAÇÕES (Mês Atual x Mês Anterior)								COMPOSIÇÃO DA CARTEIRA (PRAZO)	
RENTABILIDADE DO ATIVO (%)	EVOLUÇÃO DA APLICAÇÃO (%)	VARIAÇÃO PATRIMONIAL	RENTABILIDADE LÍQUIDA ESTIMADA NO MÊS (%)	VARIAÇÃO PERCENTUAL DO ÍNDICE DE REFERÊNCIA (%)	CONTRIBUIÇÃO EM RELAÇÃO AO ÍNDICE DE REFERÊNCIA/ OU DESEMPENHO DO FUNDO COMO % DO ÍNDICE DE REFERÊNCIA		PRAZO MÉDIO DA CARTEIRA DE TÍTULOS DO FUNDO (EM MESES (30) DIAS) NO ÚLTIMO DIA ÚTIL DO MÊS		
10.085,00 %	10.085,00 %								



Documento Assinado Digitalmente por: LUZIA FRANCISCA DOS SANTOS, FRANCISCO BARREIRO DE MENEZES LEITE
 Acesse em: https://sigetec.pge.gov.br/epv/validaDoc.seam?codigoDoDocumento=05460050-75a2-4c51-b5b0-d74d3a7de35d

DEMONSTRATIVO DE APLICAÇÕES E INVESTIMENTOS DOS RECURSOS - DAIR

SEGMENTO	TIPO DE ATIVO	LIMITE RESOLUÇÃO CMN (%)	LIMITE INFERIOR (%)	ESTRATÉGIA ALVO (%)	LIMITE SUPERIOR (%)	FUNDO / PLANO CONSTITUÍDO	CARTEIRA ADMINISTRADA	IDENTIFICAÇÃO DO ATIVO	INDEXADO / ÍNDICE DE REFERÊNCIA
Renda Fixa	FI 100% títulos TN	99.99				PLANO FINANCEIRO		14.508.605/0001-00 - CAIXA FI BRASIL IRF M RF LP	IRF-M (prefixo 0)
		Quantidade		Valor Ativo		Valor Total		% Recursos RPPS	
Mês Atual		1123415.3007300000		R\$ 1,79		R\$ 2.010.589,84		4,00 %	
Mês Anterior		1123415.3007300000		R\$ 1,77		R\$ 1.986.974,53		4,00 %	
AVALIAÇÃO DO DESEMPENHO E EVOLUÇÃO DAS APLICAÇÕES (Mês Atual x Mês Anterior)								COMPOSIÇÃO DA CARTEIRA (PRAZO)	
RENTABILIDADE DO ATIVO (%)	EVOLUÇÃO DA APLICAÇÃO (%)	VARIAÇÃO PATRIMONIAL	RENTABILIDADE LÍQUIDA ESTIMADA NO MÊS (%)	VARIAÇÃO PERCENTUAL DO ÍNDICE DE REFERÊNCIA (%)	CONTRIBUIÇÃO EM RELAÇÃO AO ÍNDICE DE REFERÊNCIA/ OU DESEMPENHO DO FUNDO COMO % DO ÍNDICE DE REFERÊNCIA		PRAZO MÉDIO DA CARTEIRA DE TÍTULOS DO FUNDO (EM MESES (30) DIAS) NO ÚLTIMO DIA ÚTIL DO MÊS		
10.119,00 %	10.119,00 %								
SEGMENTO	TIPO DE ATIVO	LIMITE RESOLUÇÃO CMN (%)	LIMITE INFERIOR (%)	ESTRATÉGIA ALVO (%)	LIMITE SUPERIOR (%)	FUNDO / PLANO CONSTITUÍDO	CARTEIRA ADMINISTRADA	IDENTIFICAÇÃO DO ATIVO	INDEXADO / ÍNDICE DE REFERÊNCIA
Renda Fixa	FI 100% títulos TN	99.99				PLANO FINANCEIRO		10.740.670/0001-06 - FUNDO DE INVESTIMENTO CAIXA BRASIL IRF-M 1 TÍTULOS PÚBLICOS RENDA FIXA	IRF-M 1
		Quantidade		Valor Ativo		Valor Total		% Recursos RPPS	
Mês Atual		2033873.5368080000		R\$ 2,22		R\$ 4.506.321,39		9,00 %	
Mês Anterior									
AVALIAÇÃO DO DESEMPENHO E EVOLUÇÃO DAS APLICAÇÕES (Mês Atual x Mês Anterior)								COMPOSIÇÃO DA CARTEIRA (PRAZO)	
RENTABILIDADE DO ATIVO (%)	EVOLUÇÃO DA APLICAÇÃO (%)	VARIAÇÃO PATRIMONIAL	RENTABILIDADE LÍQUIDA ESTIMADA NO MÊS (%)	VARIAÇÃO PERCENTUAL DO ÍNDICE DE REFERÊNCIA (%)	CONTRIBUIÇÃO EM RELAÇÃO AO ÍNDICE DE REFERÊNCIA/ OU DESEMPENHO DO FUNDO COMO % DO ÍNDICE DE REFERÊNCIA		PRAZO MÉDIO DA CARTEIRA DE TÍTULOS DO FUNDO (EM MESES (30) DIAS) NO ÚLTIMO DIA ÚTIL DO MÊS		
Subtotal por Tipo Ativo		20331687.5339040000		R\$ 48.443.486,26				9.275,00 %	



DEMONSTRATIVO DE APLICAÇÕES E INVESTIMENTOS DOS RECURSOS - DAIR

SEGMENTO	TIPO DE ATIVO	LIMITE RESOLUÇÃO CMN (%)	LIMITE INFERIOR (%)	ESTRATÉGIA ALVO (%)	LIMITE SUPERIOR (%)	FUNDO / PLANO CONSTITUÍDO	CARTEIRA ADMINISTRADA	IDENTIFICAÇÃO DO ATIVO	INDEXADO / ÍNDICE DE REFERÊNCIA
Renda Fixa	FI de Renda Fixa	30.00				TAXA DE ADMINISTRAÇÃO		06.095.438/0001-87 - SANTANDER FIC FI INSTITUCIONAL RF	Outros (especifique)

	Quantidade	Valor Ativo	Valor Total	% Recursos RPPS
Mês Atual	2366.5399394000	R\$ 456,56	R\$ 1.080.462,91	2,00 %
Mês Anterior	2234.5043184000	R\$ 453,74	R\$ 1.013.876,89	2,00 %

AVALIAÇÃO DO DESEMPENHO E EVOLUÇÃO DAS APLICAÇÕES (Mês Atual x Mês Anterior)						COMPOSIÇÃO DA CARTEIRA (PRAZO)
RENTABILIDADE DO ATIVO (%)	EVOLUÇÃO DA APLICAÇÃO (%)	VARIAÇÃO PATRIMONIAL	RENTABILIDADE LÍQUIDA ESTIMADA NO MÊS (%)	VARIAÇÃO PERCENTUAL DO ÍNDICE DE REFERÊNCIA (%)	CONTRIBUIÇÃO EM RELAÇÃO AO ÍNDICE DE REFERÊNCIA/ OU DESEMPENHO DO FUNDO COMO % DO ÍNDICE DE REFERÊNCIA	PRAZO MÉDIO DA CARTEIRA DE TÍTULOS DO FUNDO (EM MESES (30) DIAS) NO ÚLTIMO DIA ÚTIL DO MÊS
10.062,00 %	10.657,00 %					

SEGMENTO	TIPO DE ATIVO	LIMITE RESOLUÇÃO CMN (%)	LIMITE INFERIOR (%)	ESTRATÉGIA ALVO (%)	LIMITE SUPERIOR (%)	FUNDO / PLANO CONSTITUÍDO	CARTEIRA ADMINISTRADA	IDENTIFICAÇÃO DO ATIVO	INDEXADO / ÍNDICE DE REFERÊNCIA
Renda Fixa	FI de Renda Fixa	30.00				PLANO FINANCEIRO		19.303.795/0001-35 - BB PREVIDENCIÁRIO RENDA FIXA TÍTULOS PÚBLICOS IPCA III FUNDO DE INVESTIMENTO	IPCA

	Quantidade	Valor Ativo	Valor Total	% Recursos RPPS
Mês Atual	1225787.9736260000	R\$ 1,63	R\$ 1.992.329,88	4,00 %
Mês Anterior	1225787.9736260000	R\$ 1,61	R\$ 1.978.261,20	4,00 %

AVALIAÇÃO DO DESEMPENHO E EVOLUÇÃO DAS APLICAÇÕES (Mês Atual x Mês Anterior)						COMPOSIÇÃO DA CARTEIRA (PRAZO)
RENTABILIDADE DO ATIVO (%)	EVOLUÇÃO DA APLICAÇÃO (%)	VARIAÇÃO PATRIMONIAL	RENTABILIDADE LÍQUIDA ESTIMADA NO MÊS (%)	VARIAÇÃO PERCENTUAL DO ÍNDICE DE REFERÊNCIA (%)	CONTRIBUIÇÃO EM RELAÇÃO AO ÍNDICE DE REFERÊNCIA/ OU DESEMPENHO DO FUNDO COMO % DO ÍNDICE DE REFERÊNCIA	PRAZO MÉDIO DA CARTEIRA DE TÍTULOS DO FUNDO (EM MESES (30) DIAS) NO ÚLTIMO DIA ÚTIL DO MÊS
10.071,00 %	10.071,00 %					



DEMONSTRATIVO DE APLICAÇÕES E INVESTIMENTOS DOS RECURSOS - DAIR

SEGMENTO	TIPO DE ATIVO	LIMITE RESOLUÇÃO CMN (%)	LIMITE INFERIOR (%)	ESTRATÉGIA ALVO (%)	LIMITE SUPERIOR (%)	FUNDO / PLANO CONSTITUÍDO	CARTEIRA ADMINISTRADA	IDENTIFICAÇÃO DO ATIVO	INDEXADO / ÍNDICE DE REFERÊNCIA
Renda Fixa	FI de Renda Fixa	30.00				PLANO PREVIDENCIÁRIO		06.095.438/0001-87 - SANTANDER FIC FI INSTITUCIONAL RF	CDI

	Quantidade	Valor Ativo	Valor Total	% Recursos RPPS
Mês Atual	901.9640010000	R\$ 456,56	R\$ 411.798,94	1,00 %
Mês Anterior	833.8761800000	R\$ 453,74	R\$ 378.360,33	1,00 %

AVALIAÇÃO DO DESEMPENHO E EVOLUÇÃO DAS APLICAÇÕES (Mês Atual x Mês Anterior)						COMPOSIÇÃO DA CARTEIRA (PRAZO)
RENTABILIDADE DO ATIVO (%)	EVOLUÇÃO DA APLICAÇÃO (%)	VARIAÇÃO PATRIMONIAL	RENTABILIDADE LÍQUIDA ESTIMADA NO MÊS (%)	VARIAÇÃO PERCENTUAL DO ÍNDICE DE REFERÊNCIA (%)	CONTRIBUIÇÃO EM RELAÇÃO AO ÍNDICE DE REFERÊNCIA/ OU DESEMPENHO DO FUNDO COMO % DO ÍNDICE DE REFERÊNCIA	PRAZO MÉDIO DA CARTEIRA DE TÍTULOS DO FUNDO (EM MESES (30 DIAS) NO ÚLTIMO DIA ÚTIL DO MÊS
10.062,00 %	10.884,00 %					

SEGMENTO	TIPO DE ATIVO	LIMITE RESOLUÇÃO CMN (%)	LIMITE INFERIOR (%)	ESTRATÉGIA ALVO (%)	LIMITE SUPERIOR (%)	FUNDO / PLANO CONSTITUÍDO	CARTEIRA ADMINISTRADA	IDENTIFICAÇÃO DO ATIVO	INDEXADO / ÍNDICE DE REFERÊNCIA
Renda Fixa	FI de Renda Fixa	30.00				PLANO FINANCEIRO		05.164.356/0001-84 - CAIXA BRASIL TITULOS PUBLICOS RF	CDI

	Quantidade	Valor Ativo	Valor Total	% Recursos RPPS
Mês Atual	6065.0681506000	R\$ 3,52	R\$ 21.319,29	0,00 %
Mês Anterior	554459.9031376000	R\$ 3,50	R\$ 1.938.392,38	4,00 %

AVALIAÇÃO DO DESEMPENHO E EVOLUÇÃO DAS APLICAÇÕES (Mês Atual x Mês Anterior)						COMPOSIÇÃO DA CARTEIRA (PRAZO)
RENTABILIDADE DO ATIVO (%)	EVOLUÇÃO DA APLICAÇÃO (%)	VARIAÇÃO PATRIMONIAL	RENTABILIDADE LÍQUIDA ESTIMADA NO MÊS (%)	VARIAÇÃO PERCENTUAL DO ÍNDICE DE REFERÊNCIA (%)	CONTRIBUIÇÃO EM RELAÇÃO AO ÍNDICE DE REFERÊNCIA/ OU DESEMPENHO DO FUNDO COMO % DO ÍNDICE DE REFERÊNCIA	PRAZO MÉDIO DA CARTEIRA DE TÍTULOS DO FUNDO (EM MESES (30 DIAS) NO ÚLTIMO DIA ÚTIL DO MÊS
10.055,00 %	110,00 %					



DEMONSTRATIVO DE APLICAÇÕES E INVESTIMENTOS DOS RECURSOS - DAIR

SEGMENTO	TIPO DE ATIVO	LIMITE RESOLUÇÃO CMN (%)	LIMITE INFERIOR (%)	ESTRATÉGIA ALVO (%)	LIMITE SUPERIOR (%)	FUNDO / PLANO CONSTITUÍDO	CARTEIRA ADMINISTRADA	IDENTIFICAÇÃO DO ATIVO	INDEXADO / ÍNDICE DE REFERÊNCIA
Renda Fixa	Fl de Renda Fixa	30.00				PLANO FINANCEIRO		06.095.438/0001-87 - SANTANDER FIC FI INSTITUCIONAL RF	CDI
		Quantidade		Valor Ativo		Valor Total		% Recursos RPPS	
Mês Atual		439.2762640000		R\$ 456,56		R\$ 200.555,12		0,00 %	
Mês Anterior									
AVALIAÇÃO DO DESEMPENHO E EVOLUÇÃO DAS APLICAÇÕES (Mês Atual x Mês Anterior)								COMPOSIÇÃO DA CARTEIRA (PRAZO)	
RENTABILIDADE DO ATIVO (%)	EVOLUÇÃO DA APLICAÇÃO (%)	VARIAÇÃO PATRIMONIAL	RENTABILIDADE LÍQUIDA ESTIMADA NO MÊS (%)	VARIAÇÃO PERCENTUAL DO ÍNDICE DE REFERÊNCIA (%)	CONTRIBUIÇÃO EM RELAÇÃO AO ÍNDICE DE REFERÊNCIA/ OU DESEMPENHO DO FUNDO COMO % DO ÍNDICE DE REFERÊNCIA	PRAZO MÉDIO DA CARTEIRA DE TÍTULOS DO FUNDO (EM MESES (30) DIAS) NO ÚLTIMO DIA ÚTIL DO MÊS			
		Quantidade		Valor Total				% Recursos RPPS	
Subtotal por Tipo Ativo		1235560.8219810000		R\$ 3.706.466,14				710,00 %	
		Quantidade		Valor Total				% Recursos RPPS	
Subtotal por Segmento		21567248.3558850000		R\$ 52.149.952,40				9.985,00 %	
SEGMENTO	TIPO DE ATIVO	LIMITE RESOLUÇÃO CMN (%)	LIMITE INFERIOR (%)	ESTRATÉGIA ALVO (%)	LIMITE SUPERIOR (%)	FUNDO / PLANO CONSTITUÍDO	CARTEIRA ADMINISTRADA	IDENTIFICAÇÃO DO ATIVO	INDEXADO / ÍNDICE DE REFERÊNCIA
Disponibilidades Financeiras								1361 / 15.527-6 - 1 Banco do Brasil S.A.	
		Quantidade		Valor Ativo		Valor Total		% Recursos RPPS	
Mês Atual		1.0000000000		R\$ 2.197,71		R\$ 2.197,71		0,00 %	
Mês Anterior		1.0000000000		R\$ 2.197,71		R\$ 2.197,71		0,00 %	
AVALIAÇÃO DO DESEMPENHO E EVOLUÇÃO DAS APLICAÇÕES (Mês Atual x Mês Anterior)								COMPOSIÇÃO DA CARTEIRA (PRAZO)	
RENTABILIDADE DO ATIVO (%)	EVOLUÇÃO DA APLICAÇÃO (%)	VARIAÇÃO PATRIMONIAL	RENTABILIDADE LÍQUIDA ESTIMADA NO MÊS (%)	VARIAÇÃO PERCENTUAL DO ÍNDICE DE REFERÊNCIA (%)	CONTRIBUIÇÃO EM RELAÇÃO AO ÍNDICE DE REFERÊNCIA/ OU DESEMPENHO DO FUNDO COMO % DO ÍNDICE DE REFERÊNCIA	PRAZO MÉDIO DA CARTEIRA DE TÍTULOS DO FUNDO (EM MESES (30) DIAS) NO ÚLTIMO DIA ÚTIL DO MÊS			
10.000,00 %	10.000,00 %								



DEMONSTRATIVO DE APLICAÇÕES E INVESTIMENTOS DOS RECURSOS - DAIR

SEGMENTO	TIPO DE ATIVO	LIMITE RESOLUÇÃO CMN (%)	LIMITE INFERIOR (%)	ESTRATÉGIA ALVO (%)	LIMITE SUPERIOR (%)	FUNDO / PLANO CONSTITUÍDO	CARTEIRA ADMINISTRADA	IDENTIFICAÇÃO DO ATIVO	INDEXADO / ÍNDICE DE REFERÊNCIA
Disponibilidades Financeiras								2191 / 65-0 - 104 Caixa Econômica Federal	

	Quantidade	Valor Ativo	Valor Total	% Recursos RPPS
Mês Atual	1.0000000000	R\$ 2.389,25	R\$ 2.389,25	0,00 %
Mês Anterior	1.0000000000	R\$ 1.816,76	R\$ 1.816,76	0,00 %

AVALIAÇÃO DO DESEMPENHO E EVOLUÇÃO DAS APLICAÇÕES (Mês Atual x Mês Anterior)						COMPOSIÇÃO DA CARTEIRA (PRAZO)
RENTABILIDADE DO ATIVO (%)	EVOLUÇÃO DA APLICAÇÃO (%)	VARIAÇÃO PATRIMONIAL	RENTABILIDADE LÍQUIDA ESTIMADA NO MÊS (%)	VARIAÇÃO PERCENTUAL DO ÍNDICE DE REFERÊNCIA (%)	CONTRIBUIÇÃO EM RELAÇÃO AO ÍNDICE DE REFERÊNCIA/ OU DESEMPENHO DO FUNDO COMO % DO ÍNDICE DE REFERÊNCIA	PRAZO MÉDIO DA CARTEIRA DE TÍTULOS DO FUNDO (EM MESES (30 DIAS) NO ÚLTIMO DIA ÚTIL DO MÊS)
13.151,00 %	13.151,00 %					

SEGMENTO	TIPO DE ATIVO	LIMITE RESOLUÇÃO CMN (%)	LIMITE INFERIOR (%)	ESTRATÉGIA ALVO (%)	LIMITE SUPERIOR (%)	FUNDO / PLANO CONSTITUÍDO	CARTEIRA ADMINISTRADA	IDENTIFICAÇÃO DO ATIVO	INDEXADO / ÍNDICE DE REFERÊNCIA
Disponibilidades Financeiras								4025 / 13.000.095-5 - 33 Banco Santander (Brasil) S.A.	

	Quantidade	Valor Ativo	Valor Total	% Recursos RPPS
Mês Atual	1.0000000000	R\$ 63.223,22	R\$ 63.223,22	0,00 %
Mês Anterior	1.0000000000	R\$ 241.418,79	R\$ 241.418,79	0,00 %

AVALIAÇÃO DO DESEMPENHO E EVOLUÇÃO DAS APLICAÇÕES (Mês Atual x Mês Anterior)						COMPOSIÇÃO DA CARTEIRA (PRAZO)
RENTABILIDADE DO ATIVO (%)	EVOLUÇÃO DA APLICAÇÃO (%)	VARIAÇÃO PATRIMONIAL	RENTABILIDADE LÍQUIDA ESTIMADA NO MÊS (%)	VARIAÇÃO PERCENTUAL DO ÍNDICE DE REFERÊNCIA (%)	CONTRIBUIÇÃO EM RELAÇÃO AO ÍNDICE DE REFERÊNCIA/ OU DESEMPENHO DO FUNDO COMO % DO ÍNDICE DE REFERÊNCIA	PRAZO MÉDIO DA CARTEIRA DE TÍTULOS DO FUNDO (EM MESES (30 DIAS) NO ÚLTIMO DIA ÚTIL DO MÊS)
2.619,00 %	2.619,00 %					



DEMONSTRATIVO DE APLICAÇÕES E INVESTIMENTOS DOS RECURSOS - DAIR

SEGMENTO	TIPO DE ATIVO	LIMITE RESOLUÇÃO CMN (%)	LIMITE INFERIOR (%)	ESTRATÉGIA ALVO (%)	LIMITE SUPERIOR (%)	FUNDO / PLANO CONSTITUÍDO	CARTEIRA ADMINISTRADA	IDENTIFICAÇÃO DO ATIVO	INDEXADO / ÍNDICE DE REFERÊNCIA
Disponibilidades Financeiras								4025 / 13.000.104-2 - 33 Banco Santander (Brasil) S.A.	
		Quantidade		Valor Ativo		Valor Total		% Recursos RPPS	
Mês Atual		1.0000000000		R\$ 10.762,14		R\$ 10.762,14		0,00 %	
Mês Anterior		1.0000000000		R\$ 2.056,50		R\$ 2.056,50		0,00 %	
AVALIAÇÃO DO DESEMPENHO E EVOLUÇÃO DAS APLICAÇÕES (Mês Atual x Mês Anterior)								COMPOSIÇÃO DA CARTEIRA (PRAZO)	
RENTABILIDADE DO ATIVO (%)	EVOLUÇÃO DA APLICAÇÃO (%)	VARIAÇÃO PATRIMONIAL	RENTABILIDADE LÍQUIDA ESTIMADA NO MÊS (%)	VARIAÇÃO PERCENTUAL DO ÍNDICE DE REFERÊNCIA (%)	CONTRIBUIÇÃO EM RELAÇÃO AO ÍNDICE DE REFERÊNCIA/ OU DESEMPENHO DO FUNDO COMO % DO ÍNDICE DE REFERÊNCIA	PRAZO MÉDIO DA CARTEIRA DE TÍTULOS DO FUNDO (EM MESES (30 DIAS) NO ÚLTIMO DIA ÚTIL DO MÊS			
52.332,00 %	52.332,00 %								
Disponibilidades Financeiras								4025 / 45.000.002-6 - 33 Banco Santander (Brasil) S.A.	
		Quantidade		Valor Ativo		Valor Total		% Recursos RPPS	
Mês Atual		1.0000000000		R\$ 65,37		R\$ 65,37		0,00 %	
Mês Anterior		1.0000000000		R\$ 27,19		R\$ 27,19		0,00 %	
AVALIAÇÃO DO DESEMPENHO E EVOLUÇÃO DAS APLICAÇÕES (Mês Atual x Mês Anterior)								COMPOSIÇÃO DA CARTEIRA (PRAZO)	
RENTABILIDADE DO ATIVO (%)	EVOLUÇÃO DA APLICAÇÃO (%)	VARIAÇÃO PATRIMONIAL	RENTABILIDADE LÍQUIDA ESTIMADA NO MÊS (%)	VARIAÇÃO PERCENTUAL DO ÍNDICE DE REFERÊNCIA (%)	CONTRIBUIÇÃO EM RELAÇÃO AO ÍNDICE DE REFERÊNCIA/ OU DESEMPENHO DO FUNDO COMO % DO ÍNDICE DE REFERÊNCIA	PRAZO MÉDIO DA CARTEIRA DE TÍTULOS DO FUNDO (EM MESES (30 DIAS) NO ÚLTIMO DIA ÚTIL DO MÊS			
24.042,00 %	24.042,00 %								
Subtotal por Segmento		5.0000000000		R\$ 78.637,69		15,00 %			



MINISTÉRIO DA PREVIDÊNCIA SOCIAL - MPS

SECRETARIA DE POLÍTICAS DE PREVIDÊNCIA SOCIAL - SPPS

DEPARTAMENTO DOS REGIMES DE PREVIDÊNCIA NO SERVIÇO PÚBLICO - DRPSP



Documento Assinado Digitalmente por: LUZIA FRANCISCA DOS SANTOS, FRANCISCO BARRETO DE MENEZES LEITE
Acesse em: <https://etec.tce.pe.gov.br/epv/validaDoc.seam> Código do documento: 0b46005b-75a2-4c51-b5b0-d74d3a7de35d

DEMONSTRATIVO DE APLICAÇÕES E INVESTIMENTOS DOS RECURSOS - DAIR

TOTAL DE RECURSOS DO RPPS PARA CÔMPUTO DOS LIMITES: R\$ 52.228.590,09

TOTAL GERAL DE RECURSOS DO RPPS: R\$ 52.228.590,09

META DE RENTABILIDADE DOS INVESTIMENTOS: R\$ 6,00

OBSERVAÇÕES: A meta de rendimentos é consonante com as projeções atuariais de crescimento real composta de 6%a.a. acrescido do IPCA, assim, nos posicionamos para o alcance da meta atuarial.



**REGIME PRÓPRIO DE PREVIDÊNCIA MUNICIPAL
IGAPREV – IGARASSU PREVIDÊNCIA LC 23/2012
CNPJ: 06.234.755/0001-37**



Documento Assinado Digitalmente por: FRANCISCO BARRETO DE MENEZES LEITE
Acesse em: <https://etec.tce.pe.gov.br/epv/validaDoc.seam> Código do documento: 06fde985-c9a-4677-a57a-b370d8b54d4f

DECLARAÇÃO

Declaramos para fins de comprovação, junto ao Tribunal de Contas do Estado de Pernambuco – TCE e em conformidade com o que determina a Resolução TC nº 025/2017, que este Instituto de Previdência de Igarassu – IGAPREV, não possui Fundos Especiais ou Participação em Sociedade de Economia Mista no exercício de 2017.

FRANCISCO BARRETO
DE MENEZES
LEITE:09576703468

Digitally signed by FRANCISCO BARRETO DE
MENEZES LEITE:09576703468
DN: c=BR, o=ICP-Brasil, ou=Secretaria da
Receita Federal do Brasil - RFB, ou=RFB e-CPF
A3, ou=(EM BRANCO), ou=Autenticado por
AR RG Tecnologia, cn=FRANCISCO BARRETO
DE MENEZES LEITE:09576703468
Date: 2018.03.20 12:22:27 -03'00'

Francisco Barreto de Menezes Leite
Gerente de Previdência



ENDEREÇO : RUA DANTAS BARRETO,16, CENTRO – IGARASSU – PE.
FONE : (81) 3543-1190 – igaprev@hotmail.com



REGIME PRÓPRIO DE PREVIDÊNCIA MUNICIPAL
IGAPREV – IGARASSU PREVIDÊNCIA

RELATORIO ANUAL DO CONSELHO DELIBERATIVO DO IGAPREV ANO 2017

O Conselho Deliberativo do Igarassu Previdência –IGAPREV no exercício de suas funções se reúne mensalmente, para decidir sobre as ações no que se refere as atividades desenvolvidas no Igarassu Previdência. Durante o ano de 2017, foram deliberadas 49 aposentadorias e 01 pensão pelo falecimento do servidor Francisco Honorato Neto. No tocante aos repasses das contribuições previdenciárias do Poder Executivo referente do ano 2017 foram repassadas com constantes atrasos o que fez o conselho oficializar a Gerencia por meio do oficio 001/2017 solicitando que tomasse as medidas cabíveis no sentido de regularizar as pendências correspondentes as contribuições previdenciárias . Ao término do ano de 2017, verificamos a pendência de pagamento das contribuições pelo Poder Executivo referente aos meses de novembro, dezembro e décimo terceiro salário no valor total de R\$2.642.316,70(dois milhões seiscentos e quarenta e dois mil trezentos e dezesseis reais e setenta centavos) .Informamos que durante ano de 2017 o IGAPREV teve uma despesa de Janeiro a Dezembro com folha de pagamento na quantidade de 607 pessoas, no valor aproximado de R\$19.584.809,16(dezenove milhões quinhentos e oitenta e quatro mil oitocentos e nove reais e dezesseis centavos). Ao término do ano 2017 o IGAPREV tinha um recurso total aplicado no valor de R\$52.228.589,92 (cinquenta e dois milhões duzentos e vinte e oito mil e quinhentos e oitenta e nove reais e noventa e dois reais). Com relação as atividades desenvolvidas junto ao Igarassu Previdência – IGAPREV , acompanhamos que há um funcionamento de forma responsável e transparente. Para maiores esclarecimentos seguem anexos copias das atas mensais e ofícios com registros que esta Conselho Deliberativo realizou.

Igarassu, 28 de Fevereiro de 2018.

Membros do Conselho Deliberativo:

DIOGENES COQUITA DA COSTA
GONÇALVES

ROSILENE PEREIRA DA SILVA

AUDENISE DE LIMA

JESSICA FEIJÓ RIBEIRO



MUNICÍPIO DE IGARASSU
IGAPREV – IGARASSU PREVIDÊNCIA LEI 2.391/2001
REGIME PRÓPRIO DE PREVIDÊNCIA MUNICIPAL

Resolução TC nº 25, de 13 de dezembro de 2017

ANEXO XII

DEMONSTRATIVO DE CUMPRIMENTO DOS LIMITES DE ALOCAÇÃO DOS RECURSOS EM MOEDA CORRENTE DO REGIME PRÓPRIO DE PREVIDÊNCIA, POR SEGUIMENTO DE APLICAÇÃO

PLANO FINANCEIRO

Seguimento de Aplicação	Tipo de Investimento	Limite estabelecido pela CMN		valor Aplicado	Percentual Aplicado
		Base Legal	Percentual		
RENDA FIXA	Cotas de Fundos de Investimento artº I, b	3922/2010 CMN e alt. 4604/2017 CMN	100%	R\$ 18.521.482,83	36,9%
RENDA FIXA	Cotas de Fundos de Investimento artº I, b	3922/2010 CMN e alt. 4604/2017 CMN	100%	R\$ 3.636.675,00	7,2%
RENDA FIXA	Cotas de Fundos de Investimento artº I, b	3922/2010 CMN e alt. 4604/2017 CMN	100%	R\$ 3.508.909,69	7,0%
RENDA FIXA	Cotas de Fundos de Investimento artº I, b	3922/2010 CMN e alt. 4604/2017 CMN	100%	R\$ 7.834.274,67	15,6%
RENDA FIXA	Cotas de Fundos de Investimento artº I, b	3922/2010 CMN e alt. 4604/2017 CMN	100%	R\$ 6.791.904,04	13,5%
RENDA FIXA	Cotas de Fundos de Investimento artº I, b	3922/2010 CMN e alt. 4604/2017 CMN	100%	R\$ 2.010.589,84	4,0%
RENDA FIXA	Cotas de Fundos de Investimento artº I, b	3922/2010 CMN e alt. 4604/2017 CMN	100%	R\$ 4.506.321,39	9,0%
	Cotas de Fundos de Investimento artº IV, a	3922/2010 CMN e alt. 4604/2017 CMN	30%	R\$ 1.080.462,82	2,2%
	Cotas de Fundos de Investimento artº IV, a	3922/2010 CMN e alt. 4604/2017 CMN	30%	R\$ 1.992.329,88	4,0%
	Cotas de Fundos de Investimento artº IV, a	3922/2010 CMN e alt. 4604/2017 CMN	30%	R\$ 21.319,29	0,0%
	Cotas de Fundos de Investimento artº IV, a	3922/2010 CMN e alt. 4604/2017 CMN	30%	R\$ 200.555,12	0,4%
Disponibilidades				R\$ 78.572,32	0,2%
Total				R\$ 50.183.396,89	100,0%

PLANO PREVIDENCIÁRIO

Seguimento de Aplicação	Tipo de Investimento	Limite estabelecido pela CMN		valor Aplicado	Percentual Aplicado
		Base Legal	Percentual		
RENDA FIXA	Cotas de Fundos de Investimento artº I, b	3922/2010 CMN e alt. 4604/2017 CMN	100%	R\$ 1.633.328,78	79,9%
RENDA FIXA	Cotas de Fundos de Investimento artº IV, a	3922/2010 CMN e alt. 4604/2017 CMN	30%	R\$ 411.798,88	20,1%
Disponibilidades		3922/2010 CMN e alt. 4604/2017 CMN		R\$ 65,37	0,0%
Total				R\$ 2.045.193,03	100%

FRANCISCO BARRETO DE MENEZES
LEITE:09576703468

Digitally signed by FRANCISCO BARRETO DE MENEZES LEITE:09576703468
 DN: c=BR, o=ICP-Brasil, ou=Secretaria da Receita Federal do Brasil - RFB, ou=RFB e-CPF A3, ou=(EM BRANCO), ou=Autenticado por AR RG Tecnologia, cn=FRANCISCO BARRETO DE MENEZES LEITE:09576703468
 Date: 2018.03.20 18:52:59 -03'00'



REGIME PRÓPRIO DE PREVIDÊNCIA MUNICIPAL
IGAPREV – IGARASSU PREVIDÊNCIA LEI 2.391/2001
ALTERAÇÕES LEI 2.593/2006
CNPJ: 06.234.755/0001-37



Documento Assinado Digitalmente por: LUZIA FRANCISCA DOS SANTOS, FRANCISCO BARRETO DE MENEZES LEITE
 Acesse em: <https://etec.tce.pe.gov.br/epv/validaDoc.seam> Código do documento: 2143b1e0-6825-4536-8981-e728e37a1add

CÁLCULO TAXA DE ADMINISTRAÇÃO - 2017

Competência	Folha PMIG	Folha FMS	Folha IGAPREV	Folha Câmara	Folha TRT
janeiro-16	2.919.253,92	704.359,71	1.229.212,74	55.017,46	-
fevereiro-16	3.224.214,08	691.574,23	1.245.826,09	45.338,47	-
março-16	3.293.245,03	708.312,11	1.455.240,86	57.474,47	-
abril-16	3.256.271,21	714.290,35	1.389.365,54	41.433,30	1.056,00
maio-16	3.317.973,29	707.875,91	1.413.671,59	45.389,98	1.056,00
junho-16	3.222.597,83	681.515,62	1.465.671,79	54.288,07	1.056,00
julho-16	3.188.985,41	691.811,07	1.462.804,36	41.433,30	1.056,00
agosto-16	3.244.298,02	681.638,61	1.402.152,50	41.433,30	1.056,00
setembro-16	3.240.711,84	673.799,97	1.422.458,18	41.933,30	1.056,00
outubro-16	3.150.447,04	687.969,10	1.422.803,74	41.433,30	1.056,00
novembro-16	3.137.362,03	671.797,12	1.432.700,06	41.484,00	-
dezembro-16	3.102.774,62	669.179,90	1.452.231,04	41.484,00	1.056,00
13º salário-16	2.908.472,07	658.173,84	1.374.000,03	41.484,00	1.056,00
SubTotal	41.206.606,39	8.942.297,54	18.168.138,52	589.626,95	9.504,00
Total Geral					68.916.173,40
Tx Adm.2% do Total Geral					1.378.323,47

50.748.034,88

**PERCENTUAL DE COMPROMETIMENTO REFERENTE AS DESPESAS EMPENHADAS NA
 GESTÃO ADMINISTRATIVA EM RELAÇÃO À TAXA DE ADMINISTRAÇÃO
 DE JANEIRO A DEZEMBRO/2017.**

LIMITE DE GASTOS COM DESPESAS ADMINISTRATIVAS - 2017	1.378.323,47	2%
TOTAL DAS DESP. ADMINISTRATIVAS EMPENHADAS DE JAN A DEZ/2017	956.814,42	
SALDO POSITIVO ENTRE O LIMITE (2%) E O EMPENHADO ATÉ DEZ/2017	421.509,05	

**VALOR PERCENTUAL COMPROMETIDO DA TAXA DE ADMINISTRAÇÃO
 ATÉ DEZEMBRO/2017.** **1,39 %**

**SALDO RESTANTE DA TAXA ADMINISTRAÇÃO ATÉ DEZEMBRO/2017.
 EM PERCENTUAIS** **0,61 %**



ENDEREÇO: RUA DANTAS BARRETO, 16, CENTRO – IGARASSU – PE.
FONE: (81) 3543-1190 – igaprev@hotmail.com



REGIME PRÓPRIO DE PREVIDÊNCIA MUNICIPAL
IGAPREV – IGARASSU PREVIDÊNCIA LEI 2.391/2001
ALTERAÇÕES LEI 2.593/2006
CNPJ: 06.234.755/0001-37



Documento Assinado Digitalmente por: LUZIA FRANCISCA DOS SANTOS, FRANCISCO BARRETO DE MENEZES LEITE
 Acesse em: <https://etec.tce.pe.gov.br/epv/validaDoc.seam> Código do documento: 2143b1e0-6825-4536-8981-e728e37a1add6

CÁLCULO TAXA DE ADMINISTRAÇÃO - 2017 - Plano Previdenciário

Competência	Folha PMIG	Folha FMS	Folha IGAPREV	Folha Câmara	Folha TRT
janeiro-16	80.700,81	43.596,11	-	-	-
fevereiro-16	85.060,08	43.388,13	-	-	-
março-16	89.898,63	42.070,46	-	-	-
abril-16	83.486,80	43.844,74	-	-	-
maio-16	86.970,24	41.877,26	-	-	-
junho-16	89.593,88	130.032,78	-	-	-
julho-16	87.119,18	132.635,35	-	-	-
agosto-16	90.429,91	128.234,93	-	-	-
setembro-16	89.072,72	127.667,99	-	-	-
outubro-16	93.003,27	128.083,68	-	-	-
novembro-16	92.692,09	125.217,28	-	-	-
dezembro-16	93.801,74	126.944,55	-	-	-
13º salário-16	81.468,29	121.348,84	-	-	-
SubTotal	1.143.297,64	1.234.942,10	-	-	-
Total Geral					2.378.239,74
Tx Adm.2% do Total Geral					47.564,79

**PERCENTUAL DE COMPROMETIMENTO REFERENTE AS DESPESAS EMPENHADAS NA
 GESTÃO ADMINISTRATIVA EM RELAÇÃO À TAXA DE ADMINISTRAÇÃO
 DE JANEIRO A DEZEMBRO/2017.**

LIMITE DE GASTOS COM DESPESAS ADMINISTRATIVAS - 2017	47.564,79	2%
TOTAL DAS DESP. ADMINISTRATIVAS EMPENHADAS DE JAN A DEZ/2017	-	
SALDO POSITIVO ENTRE O LIMITE (2%) E O EMPENHADO ATÉ DEZ/2017	47.564,79	

**VALOR PERCENTUAL COMPROMETIDO DA TAXA DE ADMINISTRAÇÃO
 ATÉ DEZEMBRO/2017.** **0,00 %**

**SALDO RESTANTE DA TAXA ADMINISTRAÇÃO ATÉ DEZEMBRO/2017.
 EM PERCENTUAIS** **0 %**



ENDEREÇO: RUA DANTAS BARRETO, 16, CENTRO – IGARASSU – PE.
FONE: (81) 3543-1190 – igaprev@hotmail.com



REGIME PRÓPRIO DE PREVIDÊNCIA MUNICIPAL
IGAPREV – IGARASSU PREVIDÊNCIA LEI 2.391/2001
ALTERAÇÕES LEI 2.593/2006
CNPJ: 06.234.755/0001-37



Documento Assinado Digitalmente por: LUZIA FRANCISCA DOS SANTOS, FRANCISCO BARRETO DE MENEZES LEITE
Acesse em: <https://stc.tce.pe.gov.br/epv/validaDoc.seam> Código do documento: 2143b1e0-6825-4536-8981-e728e37a1add6

CÁLCULO TAXA DE ADMINISTRAÇÃO - 2017 - Plano Financeiro

Competência	Folha PMIG	Folha FMS	Folha IGAPREV	Folha Câmara	Folha TRT
janeiro-16	2.838.553,11	660.763,60	1.229.212,74	55.017,46	-
fevereiro-16	3.139.154,00	648.186,10	1.245.826,09	45.338,47	-
março-16	3.203.346,40	666.241,65	1.455.240,86	57.474,47	-
abril-16	3.172.784,41	670.445,61	1.389.365,54	41.433,30	1.056,00
maio-16	3.231.003,05	665.998,65	1.413.671,59	45.389,98	1.056,00
junho-16	3.133.003,95	551.482,84	1.465.671,79	54.288,07	1.056,00
julho-16	3.101.866,23	559.175,72	1.462.804,36	41.433,30	1.056,00
agosto-16	3.153.868,11	553.403,68	1.402.152,50	41.433,30	1.056,00
setembro-16	3.151.639,12	546.131,98	1.422.458,18	41.933,30	1.056,00
outubro-16	3.057.443,77	559.885,42	1.422.803,74	41.433,30	1.056,00
novembro-16	3.044.669,94	546.579,84	1.432.700,06	41.484,00	-
dezembro-16	3.008.972,88	542.235,35	1.452.231,04	41.484,00	1.056,00
13º salário-16	2.827.003,78	536.825,00	1.374.000,03	41.484,00	1.056,00
SubTotal	40.063.308,75	7.707.355,44	18.168.138,52	589.626,95	9.504,00
Total Geral					66.537.933,66
Tx Adm.2% do Total Geral					1.330.758,67

**PERCENTUAL DE COMPROMETIMENTO REFERENTE AS DESPESAS EMPENHADAS NA
GESTÃO ADMINISTRATIVA EM RELAÇÃO À TAXA DE ADMINISTRAÇÃO
DE JANEIRO A DEZEMBRO/2017.**

LIMITE DE GASTOS COM DESPESAS ADMINISTRATIVAS - 2017	1.330.758,67	2%
TOTAL DAS DESP. ADMINISTRATIVAS EMPENHADAS DE JAN A DEZ/2017	956.814,42	
SALDO POSITIVO ENTRE O LIMITE (2%) E O EMPENHADO ATÉ DEZ/2017	373.944,25	

**VALOR PERCENTUAL COMPROMETIDO DA TAXA DE ADMINISTRAÇÃO
ATÉ DEZEMBRO/2017.** **1,44 %**

**SALDO RESTANTE DA TAXA ADMINISTRAÇÃO ATÉ DEZEMBRO/2017.
EM PERCENTUAIS** **0,56 %**



ENDEREÇO: RUA DANTAS BARRETO, 16, CENTRO – IGARASSU – PE.
FONE: (81) 3543-1190 – igaprev@hotmail.com

**TERMO DE ACORDO DE PARCELAMENTO E
CONFISSÃO DE DÉBITOS PREVIDENCIÁRIOS (ACORDO CADPREV Nº 00014/2014)**



DEVEDOR

Ente Federativo/UF: Igarassu/PE
Endereço: PRACA DA BANDEIRA, 14
Bairro: CENTRO
Telefone: (081) 3543-0596
E-mail: gabinete_prefeito@igarassu.pe.gov.br
Representante legal: MARIO RICARDO DE SANTOS LIMA
CPF: 245.481.624-53
Cargo: Prefeito
E-mail: gabinete_prefeito@igarassu.pe.gov.br

CNPJ: 10.359.560/0001-90
CEP: 53610-050
Fax:
Complemento:
Data início da gestão: 01/01/2013

CREDOR

Unidade Gestora: IGAPREV - IGARASSU PREVIDENCIA
Endereço: RUA DANTAS BARRETO, 16
Bairro: CENTRO
Telefone: (081) 3543-1190
E-mail: igaprev@hotmail.com
Representante legal: DIOGENES COQUITA DA COSTA
CPF: 149.912.684-00
Cargo:
E-mail:

CNPJ: 06.234.755/0001-37
CEP: 53610-050
Fax: (081) 3543-9011
Complemento:
Data início da gestão: 23/04/2012

As partes acima identificadas firmam o presente Termo de Acordo de Parcelamento e Confissão de Débitos Previdenciários com fundamento na Lei nº 12.227/2010 e em conformidade com as cláusulas e condições abaixo :

Cláusula Primeira - DO OBJETO

O IGAPREV - IGARASSU PREVIDENCIA é CREDOR junto ao DEVEDOR Municípios de Igarassu da quantia de R\$ 319.845,66 (trezentos e dezenove mil e oitocentos e quarenta e cinco reais e sessenta e seis centavos), correspondentes aos valores de Contribuição Patronal devidos e não repassados ao Regime Próprio de Previdência Social - RPPS dos servidores públicos, relativos ao período de 01/2008 a 08/2013, cujo detalhamento encontra-se no Demonstrativo Consolidado do Parcelamento - DCP anexo.

Pelo presente instrumento o/a Municípios de Igarassu confessa ser DEVEDOR do montante citado e compromete-se a quitá-lo na forma aqui estabelecida.

O DEVEDOR renuncia expressamente a qualquer contestação quanto ao valor e procedência da dívida e assume integral responsabilidade pela exatidão do montante declarado e confessado, ficando, entretanto, ressalvado o direito do CREDOR de apurar, a qualquer tempo, a existência de outras importâncias devidas e não incluídas neste instrumento, ainda que relativas ao mesmo período.

Cláusula Segunda - DO PAGAMENTO

O montante de R\$ 319.845,66 (trezentos e dezenove mil e oitocentos e quarenta e cinco reais e sessenta e seis centavos), será pago em 60 (sessenta) parcelas mensais e sucessivas de R\$ 5.330,76 (cinco mil e trezentos e trinta reais e setenta e seis centavos) atualizadas de acordo com o disposto na Cláusula Terceira.

A primeira parcela, no valor R\$ 5.330,76 (cinco mil e trezentos e trinta reais e setenta e seis centavos), vencerá em 25/02/2014 e as demais parcelas na mesma data dos meses posteriores, comprometendo-se o DEVEDOR a pagar as parcelas nas datas fixadas, atualizadas conforme o critério determinado na Cláusula Terceira.

O DEVEDOR se obriga, também, a consignar no orçamento de cada exercício financeiro, as verbas necessárias ao pagamento das parcelas e das contribuições que vencerem após esta data.

A dívida objeto do parcelamento constante deste instrumento é definitiva e irretroatável, assegurando ao CREDOR a cobrança judicial da dívida, atualizada pelos critérios fixados na Cláusula Terceira até a data da inscrição em Dívida Ativa.

Fica acordado que o DEVEDOR e o CREDOR prestarão ao Ministério da Previdência Social todas as informações referentes ao presente acordo de parcelamento através dos documentos constantes nas normas que regem os Regimes Próprios de Previdência Social.

Cláusula Terceira - DA ATUALIZAÇÃO DOS VALORES

Os valores devidos foram atualizados pelo INPC acumulado desde o mês do vencimento do débito até o mês anterior ao de sua consolidação em que tenha sido disponibilizado pelo órgão responsável por sua apuração e acrescidos de juros legais composto de 0,50% ao mês (zero vírgula cinquenta por cento ao mês), acumulados desde o mês do vencimento do débito até o mês anterior ao da consolidação, conforme Lei nº Lei complementar de regulamentação do RPPS.

Parágrafo primeiro - As parcelas vincendas determinadas na Cláusula Segunda serão atualizadas pelo INPC acumulado desde o mês da consolidação dos débitos até o mês anterior ao do vencimento da respectiva parcela em que tenha sido disponibilizado pelo órgão responsável por sua apuração acrescido de juros legais composto de 0,50% ao mês (zero vírgula cinquenta por cento ao mês), acumulados desde o mês da consolidação até o mês anterior ao do vencimento da respectiva parcela, visando manter o equilíbrio financeiro e atuarial.

Documento Assinado Digitalmente por: FRANCISCO BARRETO DE MENEZES LEITE
Acesse em: <https://stc.ce.gov.br/epv/validaDoc.seam> Código do documento: 36881548-8200-46c0-88e9-9012e13812

**TERMO DE ACORDO DE PARCELAMENTO E
CONFISSÃO DE DÉBITOS PREVIDENCIÁRIOS (ACORDO CADPREV Nº 00014/2014)**



Parágrafo segundo - Em caso de atraso no pagamento de quaisquer das parcelas, sobre o valor atualizado até a data de seu vencimento atualizado pelo INPC acumulado desde o mês do vencimento até o mês anterior ao do pagamento da respectiva parcela em que tenha sido disponibilizado pelo órgão responsável por sua apuração e acréscimo de juros legais composto de 0,50% ao mês (zero vírgula cinquenta por cento ao mês), acumulados desde o mês do vencimento até o mês anterior ao do pagamento e multa de 1,00% (um por cento).

Cláusula Quarta - DA RESCISÃO

Constituem motivo para rescisão deste termo de acordo de parcelamento, independentemente de intimação, notificação ou interpelação judicial ou extrajudicial, quaisquer das seguintes situações:

- a) a infração de qualquer das cláusulas do termo;
- b) a falta de pagamento de 3 (três) prestações consecutivas ou alternadas;
- c) a ausência de repasse integral das contribuições devidas ao RPPS, das competências a partir de março de 2013, por 3 (três) meses consecutivos ou alternados.

Cláusula Quinta - DA DEFINITIVIDADE

A assinatura do presente termo de acordo pelo DEVEDOR importa em confissão definitiva e irrevogável do débito, sem que isso implique em novação da transação, configurando ainda, confissão extrajudicial, nos termos dos artigos 348, 353 e 354, do Código de Processo Civil, devendo o montante parcelado ser devidamente reconhecido e contabilizado pelo ente federativo como dívida fundada com a unidade gestora do RPPS.

Cláusula Sexta - DA PUBLICIDADE

O presente termo de acordo de parcelamento e confissão de débitos previdenciários entrará em vigor na data de sua publicação.

Cláusula Sétima - DO FORO

Para dirimir quaisquer dúvidas que porventura venham surgir no decorrer da execução do presente termo, as partes, de comum acordo, elegem o foro de sua Comarca.

Para fins de direito, este instrumento é firmado em 2 (duas) vias de igual teor e forma e diante de 2 (duas) testemunhas.

Igarassu - PE / 24/01/2014

Prefeitura Municipal de Igarassu
MARIO RICARDO DE SANTOS LIMA

IGAPREV - IGARASSU PREVIDENCIA
DIOGENES COQUITA DA COSTA

Testemunhas:

JACQUELINE DA SILVA CAMPELO
ASSESSOR
CPF: 045.649.884-25
RG: 8661978 SDS/PE

EZI FRANCISCA DA SILVA PAULINO
ASSISTENTE ADMINISTRATIVO-FINANCEIRO
CPF: 439.915.644-91
RG: 2892609 SDS/PE

Documento Assinado Digitalmente por: FRANCISCO BARRETO DE MENEZES LEITE
Assinatura em: https://atce.tec.pe.gov.br/epv/validar/DocemCodigoDoDocumento: 368815a1-8200-46c0-88e2-c9b0f2e15d12



DECLARAÇÃO

MARIO RICARDO DE SANTOS LIMA, Prefeito, DECLARA para os devidos fins, que o Termo de Acordo de Parcelamento e Confissões de Débitos Previdenciários nº 00014/2014, firmado entre o/a Igarassu e o IGAPREV - IGARASSU PREVIDENCIA em 24/01/2014, foi publicado em ____/____/____ no

- () mural
- () jornal _____ - Edição nº _____, de ____/____/____
- () Diário Oficial do _____ - Edição nº _____, de ____/____/____

Por ser expressão da verdade, firma a presente.

Igarassu, ____/____/____

MARIO RICARDO DE SANTOS LIMA
Prefeito

Documento Assinado Digitalmente por: FRANCISCO BARRETO DE MENEZES LEITE
Acesse em: <https://etec.tce.pe.gov.br/epv/validaDoc.seam> Código do documento: 3688f5a1-8200-46c0-88e2-c9b0f2e15d12



Documento Assinado Digitalmente por: FRANCISCO BARRETO DE MENEZES LEITE
Acesse em: https://eteciv.pe.gov.br/epp/validaDoc.seam?codigo_documento:3688f541-8200-46c0-88e2-c9b0f2e15d12

DEMONSTRATIVO CONSOLIDADO DE PARCELAMENTO - DCP

1. IDENTIFICAÇÃO DO PLANO

CNPJ: 10.359.560/0001-90	Número do acordo: 00014/2014	Data de consolidação do Termo: 08/01/2014
Ente: Prefeitura Municipal de Igarassu / PE		Data de assinatura do Termo: 24/01/2014
Título: Acordo de Parcelamento Previdenciário da Contribuição Patronal Referente ao Auxílio Doença		Data de vencimento da 1ª 25/02/2014
Lei autorizativa do parcelamento: LC 23/2012		

2. RESULTADO DA RUBRICA

Rubrica: Contribuição Patronal
Competência: Inicial: 01/2008 Final: 08/2013 **Quantidade de Parcelas:** 60
Diferença apurada: 210.547,70 **Diferença apurada atualizada:** 319.845,66
Valor da parcela na data de consolidação: 5.330,76

Critérios de atualização para consolidação do débito:

Índice: INPC **Taxa de juros:** 0,50 am **Tipo de juros:** Composto **Multa:**

Critérios de atualização das parcelas vincendas:

Índice: INPC **Taxa de juros:** 0,50 am **Tipo de juros:** Composto

Critérios de atualização das parcelas vencidas:

Índice: INPC **Taxa de juros:** 0,50 am **Tipo de juros:** Composto **Multa:** 1,00 %



DEMONSTRATIVO CONSOLIDADO DE PARCELAMENTO - DCP

3. LANÇAMENTOS DA RUBRICA

COMPETÊNCIA	DIFERENÇA APURADA	ÍNDICE(%)	VARIAÇÃO(%)	ATUALIZAÇÃO	JUROS PERC.(%)	JUROS	MULTA	DIFERENÇA ATUALIZADA
01/2008	1.747,77	0,69	39,40	688,62	42,49	1.035,22		3.471,61
02/2008	1.949,09	0,48	38,73	754,88	41,78	1.129,72		3.833,69
03/2008	1.985,29	0,51	38,03	755,01	41,08	1.125,72		3.866,02
04/2008	3.039,80	0,64	37,15	1.129,29	40,38	1.683,48		5.852,57
05/2008	1.466,13	0,96	35,85	525,61	39,68	790,32		2.782,06
06/2008	3.530,94	0,91	34,62	1.222,41	38,98	1.852,86		6.606,21
07/2008	3.606,43	0,58	33,85	1.220,78	38,29	1.848,34		6.675,55
08/2008	2.911,64	0,21	33,57	977,44	37,60	1.462,29		5.351,37
09/2008	2.939,85	0,15	33,37	981,03	36,92	1.447,59		5.368,47
10/2008	2.024,37	0,50	32,70	661,97	36,24	973,53		3.659,87
11/2008	2.581,96	0,38	32,20	831,39	35,56	1.213,79		4.627,14
12/2008	2.580,98	0,29	31,82	821,27	34,89	1.187,05		4.589,30
13/2008	0,00		31,82	0,00	34,89	0,00		0,00
01/2009	4.472,69	0,64	30,98	1.385,64	34,21	2.004,13		7.862,46
02/2009	4.547,24	0,31	30,57	1.390,09	33,55	1.991,97		7.929,30
03/2009	3.977,24	0,20	30,31	1.205,50	32,88	1.704,08		6.886,82
04/2009	4.523,73	0,55	29,60	1.339,02	32,22	1.888,98		7.751,73
05/2009	6.473,74	0,60	28,83	1.866,38	31,56	2.632,14		10.972,26
06/2009	8.318,42	0,42	28,29	2.353,28	30,91	3.298,62		13.970,32
07/2009	2.551,27	0,23	28,00	714,36	30,26	988,18		4.253,81
08/2009	4.429,71	0,08	27,89	1.235,45	29,61	1.677,45		7.342,61



DEMONSTRATIVO CONSOLIDADO DE PARCELAMENTO - DCP

09/2009	5.062,60	0,16	27,69	1.401,83	28,96	1.872,10	8.336,53
10/2009	4.921,71	0,24	27,38	1.347,56	28,32	1.775,46	8.044,73
11/2009	5.888,15	0,37	26,91	1.584,50	27,68	2.068,43	9.541,08
12/2009	7.261,74	0,24	26,61	1.932,35	27,05	2.487,00	11.681,09
13/2009	0,00		26,61	0,00	27,05	0,00	0,00
01/2010	6.295,21	0,88	25,51	1.605,91	26,42	2.087,48	9.988,60
02/2010	4.346,12	0,70	24,63	1.070,45	25,79	1.396,93	6.813,50
03/2010	5.146,77	0,71	23,75	1.222,36	25,16	1.602,47	7.971,60
04/2010	5.122,00	0,73	22,86	1.170,89	24,54	1.544,28	7.837,17
05/2010	4.205,07	0,43	22,33	938,99	23,92	1.230,46	6.374,52
06/2010	4.460,74	-0,11	22,47	1.002,33	23,30	1.272,90	6.735,97
07/2010	3.992,83	-0,07	22,55	900,38	22,69	1.110,27	6.003,48
08/2010	3.134,12	-0,07	22,64	709,56	22,08	848,68	4.692,36
09/2010	2.753,35	0,54	21,98	605,19	21,47	721,08	4.079,62
10/2010	4.044,49	0,92	20,87	844,09	20,87	1.020,25	5.908,83
11/2010	4.138,33	1,03	19,63	812,35	20,27	1.003,50	5.954,18
12/2010	3.594,09	0,60	18,92	680,00	19,67	840,71	5.114,80
13/2010	0,00		18,92	0,00	19,67	0,00	0,00
01/2011	2.556,36	0,94	17,81	455,29	19,07	574,32	3.585,97
02/2011	2.711,17	0,54	17,18	465,78	18,48	587,10	3.764,05
03/2011	2.847,92	0,66	16,41	467,34	17,89	593,10	3.908,36
04/2011	2.933,85	0,72	15,58	457,09	17,30	586,63	3.977,57
05/2011	2.261,99	0,57	14,93	337,72	16,72	434,67	3.034,38
06/2011	1.613,85	0,22	14,67	236,75	16,14	298,69	2.149,29



DEMONSTRATIVO CONSOLIDADO DE PARCELAMENTO - DCP

07/2011	2.222,91	0,00	14,67	326,10	15,56	396,63	2.945,64
08/2011	2.805,37	0,42	14,19	398,08	14,99	480,20	3.683,65
09/2011	3.066,94	0,45	13,68	419,56	14,42	502,75	3.989,25
10/2011	3.003,06	0,32	13,32	400,01	13,85	471,33	3.874,40
11/2011	3.586,12	0,57	12,68	454,72	13,28	536,62	4.577,46
12/2011	4.979,15	0,51	12,11	602,98	12,72	710,05	6.292,18
13/2011	0,00		12,11	0,00	12,72	0,00	0,00
01/2012	0,00	0,51	11,54	0,00	12,16	0,00	0,00
02/2012	0,00	0,39	11,10	0,00	11,60	0,00	0,00
03/2012	0,00	0,18	10,90	0,00	11,04	0,00	0,00
04/2012	0,00	0,64	10,20	0,00	10,49	0,00	0,00
05/2012	0,00	0,55	9,60	0,00	9,94	0,00	0,00
06/2012	0,00	0,26	9,31	0,00	9,39	0,00	0,00
07/2012	2.488,91	0,43	8,84	220,02	8,85	239,74	2.948,67
08/2012	1.771,06	0,45	8,36	148,06	8,31	159,48	2.078,60
09/2012	3.175,14	0,63	7,68	243,85	7,77	265,66	3.684,65
10/2012	3.270,32	0,71	6,92	226,31	7,23	252,81	3.749,44
11/2012	3.436,19	0,54	6,34	217,85	6,70	244,82	3.898,86
12/2012	4.880,69	0,74	5,56	271,37	6,17	317,88	5.469,94
13/2012	0,00		5,56	0,00	6,17	0,00	0,00
01/2013	0,00	0,92	4,60	0,00	5,64	0,00	0,00
02/2013	0,00	0,52	4,06	0,00	5,11	0,00	0,00
03/2013	0,00	0,60	3,44	0,00	4,59	0,00	0,00
04/2013	0,00	0,59	2,83	0,00	4,07	0,00	0,00



DEMONSTRATIVO CONSOLIDADO DE PARCELAMENTO - DCP

05/2013	0,00	0,35	2,47	0,00	3,55	0,00	0,00
06/2013	0,00	0,28	2,19	0,00	3,04	0,00	0,00
07/2013	6.664,92	-0,13	2,32	154,63	2,53	172,53	6.992,08
08/2013	6.246,17	0,16	2,16	134,92	2,02	128,90	6.509,99
TOTAL:	210.547,70			46.526,59		62.771,37	319.845,66



Documento Assinado Digitalmente por: FRANCISCO BARRETO DE MENEZES LEITE
Acesse em: <https://stc.ice.pe.gov.br/epi/validaDoc.seam> Código do documento: 3688f5a1-8200-46c0-88e2-c9b0f2e15d12

DEMONSTRATIVO CONSOLIDADO DE PARCELAMENTO - DCP

4. ASSINATURAS

ENTE: Prefeitura Municipal de Igarassu / PE - 10.359.560/0001-90

Representante Legal: 245.481.624-53 - MARIO RICARDO DE SANTOS LIMA

Data: __/__/__

Assinatura: _____

UNIDADE GESTORA: IGAPREV - IGARASSU PREVIDENCIA - 06.234.755/0001-37

Representante Legal: 149.912.684-00 - DIOGENES COQUITA DA COSTA

Data: __/__/__

Assinatura: _____

TESTEMUNHAS:

Nome: JACQUELINE DA SILVA CAMPELO

Cargo: ASSESSOR

CPF: 045.649.884-25

Nome: EZI FRANCISCA DA SILVA PAULINO

Cargo: ASSISTENTE ADMINISTRATIVO-FINANCEIRO

CPF: 439.915.644-91

TERMO DE ACORDO DE PARCELAMENTO E
CONFISSÃO DE DÉBITOS PREVIDENCIÁRIOS (ACORDO CADPREV Nº 00078/2013)



DEVEDOR

Ente Federativo/UF: Igarassu/PE
Endereço: PRACA DA BANDEIRA, 14
Bairro: CENTRO
Telefone: (081) 3543-0596
E-mail: gabinete_prefeito@igarassu.pe.gov.br
Representante legal: MARIO RICARDO DE SANTOS LIMA
CPF: 245.481.624-53
Cargo: Prefeito
E-mail: gabinete_prefeito@igarassu.pe.gov.br

CNPJ: 10.359.560/0001-90
CEP: 53610-050
Fax:
Complemento:
Data início da gestão: 01/01/2013

CREDOR

Unidade Gestora: IGAPREV - IGARASSU PREVIDENCIA
Endereço: RUA DANTAS BARRETO, 16
Bairro: CENTRO
Telefone: (081) 3543-1190
E-mail: igaprev@hotmail.com
Representante legal: DIOGENES COQUITA DA COSTA
CPF: 149.912.684-00
Cargo:
E-mail:

CNPJ: 06.234.755/0001-37
CEP: 53610-050
Fax: (081) 3543-9011
Complemento:
Data início da gestão: 23/04/2012

As partes acima identificadas firmam o presente Termo de Acordo de Parcelamento e Confissão de Débitos Previdenciários com fundamento na Lei nº 12.227/2010 e em conformidade com as cláusulas e condições abaixo :

Cláusula Primeira - DO OBJETO

O IGAPREV - IGARASSU PREVIDENCIA é CREDOR junto ao DEVEDOR Municípios de Igarassu da quantia de R\$ 221.838,34 (duzentos e vinte e um mil e oitocentos e trinta e oito reais e trinta e quatro centavos), correspondentes aos valores de Contribuição Patronal devidos e não repassados ao Regime Próprio de Previdência Social - RPPS dos servidores públicos, relativos ao período de 08/2012 a 12/2012, cujo detalhamento encontra-se no Demonstrativo Consolidado do Parcelamento - DCP anexo.

Pelo presente instrumento o/a Municípios de Igarassu confessa ser DEVEDOR do montante citado e compromete-se a quitá-lo na forma aqui estabelecida.

O DEVEDOR renuncia expressamente a qualquer contestação quanto ao valor e procedência da dívida e assume integral responsabilidade pela exatidão do montante declarado e confessado, ficando, entretanto, ressalvado o direito do CREDOR de apurar, a qualquer tempo, a existência de outras importâncias devidas e não incluídas neste instrumento, ainda que relativas ao mesmo período.

Cláusula Segunda - DO PAGAMENTO

O montante de R\$ 221.838,34 (duzentos e vinte e um mil e oitocentos e trinta e oito reais e trinta e quatro centavos), será pago em 60 (sessenta) parcelas mensais e sucessivas de R\$ 3.697,31 (três mil e seiscentos e noventa e sete reais e trinta e um centavos) atualizadas de acordo com o disposto na Cláusula Terceira.

A primeira parcela, no valor R\$ 3.697,31 (três mil e seiscentos e noventa e sete reais e trinta e um centavos), vencerá em 24/02/2013 e as demais parcelas na mesma data dos meses posteriores, comprometendo-se o DEVEDOR a pagar as parcelas nas datas fixadas, atualizadas conforme o critério determinado na Cláusula Terceira.

O DEVEDOR se obriga, também, a consignar no orçamento de cada exercício financeiro, as verbas necessárias ao pagamento das parcelas e das contribuições que vencerem após esta data.

A dívida objeto do parcelamento constante deste instrumento é definitiva e irretroatável, assegurando ao CREDOR a cobrança judicial da dívida, atualizada pelos critérios fixados na Cláusula Terceira até a data da inscrição em Dívida Ativa.

Fica acordado que o DEVEDOR e o CREDOR prestarão ao Ministério da Previdência Social todas as informações referentes ao presente acordo de parcelamento através dos documentos constantes nas normas que regem os Regimes Próprios de Previdência Social.

Cláusula Terceira - DA ATUALIZAÇÃO DOS VALORES

Os valores devidos foram atualizados pelo INPC acumulado desde o mês do vencimento do débito até o mês anterior ao de sua consolidação em que tenha sido disponibilizado pelo órgão responsável por sua apuração e acrescidos de juros legais composto de 0,50% ao mês (zero vírgula cinquenta por cento ao mês), acumulados desde o mês do vencimento do débito até o mês anterior ao da consolidação, conforme Lei nº LEI COMPLEMENTAR Nº23/2012.

Parágrafo primeiro - As parcelas vincendas determinadas na Cláusula Segunda serão atualizadas pelo INPC acumulado desde o mês da consolidação dos débitos até o mês anterior ao do vencimento da respectiva parcela em que tenha sido disponibilizado pelo órgão responsável por sua apuração acrescido de juros legais composto de 0,50% ao mês (zero vírgula cinquenta por cento ao mês), acumulados desde o mês da consolidação até o mês anterior ao do vencimento da respectiva parcela, visando manter o equilíbrio financeiro e atuarial.

Documento Assinado Digitalmente por: FRANCISCO BARRETO DE MENEZES LEITE
Acesse em: <https://stc.ce.gov.br/epv/validaDoc.seam> Código do documento: 36881548-8200-46c0-88e4-53012e13112

TERMO DE ACORDO DE PARCELAMENTO E
CONFISSÃO DE DÉBITOS PREVIDENCIÁRIOS (ACORDO CADPREV Nº 00078/2013)



Parágrafo segundo - Em caso de atraso no pagamento de quaisquer das parcelas, sobre o valor atualizado até a data de seu vencimento atualizado pelo INPC acumulado desde o mês do vencimento até o mês anterior ao do pagamento da respectiva parcela em que tenha sido disponibilizado pelo órgão responsável por sua apuração e acréscimo de juros legais composto de 0,50% ao mês (zero vírgula cinquenta por cento ao mês), acumulados desde o mês do vencimento até o mês anterior ao do pagamento e multa de 1,00% (um por cento).

Cláusula Quarta - DA RESCISÃO

Constituem motivo para rescisão deste termo de acordo de parcelamento, independentemente de intimação, notificação ou interpelação judicial extrajudicial, quaisquer das seguintes situações:

- a) a infração de qualquer das cláusulas do termo;
- b) a falta de pagamento de 3 (três) prestações consecutivas ou alternadas;
- c) a ausência de repasse integral das contribuições devidas ao RPPS, das competências a partir de março de 2013, por 3 (três) meses consecutivos ou alternados.

Cláusula Quinta - DA DEFINITIVIDADE

A assinatura do presente termo de acordo pelo DEVEDOR importa em confissão definitiva e irrevogável do débito, sem que isso implique em novação da transação, configurando ainda, confissão extrajudicial, nos termos dos artigos 348, 353 e 354, do Código de Processo Civil, devendo o montante parcelado ser devidamente reconhecido e contabilizado pelo ente federativo como dívida fundada com a unidade gestora do RPPS.

Cláusula Sexta - DA PUBLICIDADE

O presente termo de acordo de parcelamento e confissão de débitos previdenciários entrará em vigor na data de sua publicação.

Cláusula Sétima - DO FORO

Para dirimir quaisquer dúvidas que porventura venham surgir no decorrer da execução do presente termo, as partes, de comum acordo, elegem o foro de sua Comarca.

Para fins de direito, este instrumento é firmado em 2 (duas) vias de igual teor e forma e diante de 2 (duas) testemunhas.

Igarassu - PE / 25/01/2013

Prefeitura Municipal de Igarassu
MARIO RICARDO DE SANTOS LIMA

IGAPREV - IGARASSU PREVIDENCIA
DIOGENES COQUITA DA COSTA

Testemunhas:

JACQUELINE DA SILVA CAMPELO
ASSESSOR
CPF: 045.649.884-25
RG: 56791-7

EZI FRANCISCA DA SILVA PAULINO
ASSISTENTE ADMINISTRATIVO-FINANCEIRO
CPF: 439.915.644-91
RG: 14270

Documento Assinado Digitalmente por: FRANCISCO BARRETO DE MENEZES LEITE
CPF: 368815a1-8200-46c0-88e2-c9b0f2e15d12
Assinatura em: https://atce.tec.pe.gov.br/epv/validar/DocEmCodigo.do?documento=368815a1-8200-46c0-88e2-c9b0f2e15d12



DECLARAÇÃO

MARIO RICARDO DE SANTOS LIMA, Prefeito, DECLARA para os devidos fins, que o Termo de Acordo de Parcelamento e Confissões de Débitos Previdenciários nº 00078/2013, firmado entre o/a Igarassu e o IGAPREV - IGARASSU PREVIDENCIA em 25/01/2013, foi publicado em ____/____/____ no

- () mural
- () jornal _____ - Edição nº _____, de ____/____/____
- () Diário Oficial do _____ - Edição nº _____, de ____/____/____

Por ser expressão da verdade, firma a presente.

Igarassu, ____/____/____

MARIO RICARDO DE SANTOS LIMA
Prefeito



Documento Assinado Digitalmente por: FRANCISCO BARRETO DE MENEZES LEITE
 Acesse em: https://eteciv.pe.gov.br/epp/validaDoc.seam?codigo_documento:36881541-8200-46c0-88e2-c9b012e15d12

DEMONSTRATIVO CONSOLIDADO DE PARCELAMENTO - DCP

1. IDENTIFICAÇÃO DO PLANO

CNPJ: 10.359.560/0001-90	Número do acordo: 00078/2013	Data de consolidação do Termo: 25/01/2013
Ente: Prefeitura Municipal de Igarassu / PE		Data de assinatura do Termo: 25/01/2013
Título: PARCELAMENTO Nº03 DEMAIS SECRETARIAS		Data de vencimento da 1ª 24/02/2013
Lei autorizativa do parcelamento: LC 23/2012		

2. RESULTADO DA RUBRICA

Rubrica: Contribuição Patronal
Competência: Inicial: 08/2012 Final: 12/2012 **Quantidade de Parcelas:** 60
Diferença apurada: 219.951,35 **Diferença apurada atualizada:** 221.838,34
Valor da parcela na data de consolidação: 3.697,31

Critérios de atualização para consolidação do débito:

Índice: INPC **Taxa de juros:** 0,50 am **Tipo de juros:** Composto **Multa:**

Critérios de atualização das parcelas vincendas:

Índice: INPC **Taxa de juros:** 0,50 am **Tipo de juros:** Composto

Critérios de atualização das parcelas vencidas:

Índice: INPC **Taxa de juros:** 0,50 am **Tipo de juros:** Composto **Multa:** 1,00 %

3. LANÇAMENTOS DA RUBRICA

COMPETÊNCIA	DIFERENÇA APURADA	ÍNDICE(%)	VARIAÇÃO(%)	ATUALIZAÇÃO	JUROS PERC.(%)	JUROS	MULTA	DIFERENÇA ATUALIZADA
08/2012	8.457,98	0,45	2,65	224,14	2,02	175,38		8.857,50
09/2012	0,00	0,63	2,00	0,00	1,51	0,00		0,00
10/2012	24.387,23	0,71	1,28	312,16	1,00	246,99		24.946,38
11/2012	74.642,32	0,54	0,74	552,35	0,50	375,97		75.570,64
12/2012	112.463,82	0,74	0,00	0,00	0,00	0,00		112.463,82
TOTAL:	219.951,35			1.088,65		798,34		221.838,34



Documento Assinado Digitalmente por: FRANCISCO BARRETO DE MENEZES LEITE
Acesse em: <https://stc.pec.pe.gov.br/epi/validaDoc.seam> Código do documento: 3688f5a1-8200-46c0-88e2-c9b0f2e15d12

DEMONSTRATIVO CONSOLIDADO DE PARCELAMENTO - DCP

4. ASSINATURAS

ENTE: Prefeitura Municipal de Igarassu / PE - 10.359.560/0001-90

Representante Legal: 245.481.624-53 - MARIO RICARDO DE SANTOS LIMA

Data: __/__/__

Assinatura: _____

UNIDADE GESTORA: IGAPREV - IGARASSU PREVIDENCIA - 06.234.755/0001-37

Representante Legal: 149.912.684-00 - DIOGENES COQUITA DA COSTA

Data: __/__/__

Assinatura: _____

TESTEMUNHAS:

Nome: JACQUELINE DA SILVA CAMPELO

Cargo: ASSESSOR

CPF: 045.649.884-25

Nome: EZI FRANCISCA DA SILVA PAULINO

Cargo: ASSISTENTE ADMINISTRATIVO-FINANCEIRO

CPF: 439.915.644-91

**TERMO DE ACORDO DE PARCELAMENTO E
CONFISSÃO DE DÉBITOS PREVIDENCIÁRIOS (ACORDO CADPREV Nº 00624/2016)**



DEVEDOR

Ente Federativo/UF: Igarassu/PE
Endereço: PRACA DA BANDEIRA, 14
Bairro: CENTRO
Telefone: (081) 3543-0596
E-mail: gabinete_prefeito@igarassu.pe.gov.br
Representante legal: MARIO RICARDO DE SANTOS LIMA
CPF: 245.481.624-53
Cargo: Prefeito
E-mail: gabinete_prefeito@igarassu.pe.gov.br

CNPJ: 10.359.560/0001-90
CEP: 53610-050
Fax:
Complemento:
Data início da gestão: 01/01/2013

CREDOR

Unidade Gestora: IGAPREV - IGARASSU PREVIDENCIA
Endereço: RUA DANTAS BARRETO, 16
Bairro: CENTRO
Telefone: (081) 3543-1190
E-mail: igaprev@hotmail.com
Representante legal: EZI FRANCISCA DA SILVA PAULINO
CPF: 439.915.644-91
Cargo: Diretor
E-mail:

CNPJ: 06.234.755/0001-37
CEP: 53610-050
Fax: (081) 3543-9011
Complemento: ASSISTENTE
Data início da gestão: 01/05/2016

As partes acima identificadas firmam o presente Termo de Acordo de Parcelamento e Confissão de Débitos Previdenciários com fundamento na Lei nº 12.729/2012 e em conformidade com as cláusulas e condições abaixo :

Cláusula Primeira - DO OBJETO

O IGAPREV - IGARASSU PREVIDENCIA é CREDOR junto ao DEVEDOR Municípios de Igarassu da quantia de R\$ 2.297.866,99 (dois milhões e duzentos e noventa e sete mil e oitocentos e sessenta e seis reais e noventa e nove centavos), correspondentes aos valores de Contribuição Patronal devidos e não repassados ao Regime Próprio de Previdência Social - RPPS dos servidores públicos, relativos ao período de 04/2016 a 07/2016, cujo detalhamento encontra-se no Demonstrativo Consolidado do Parcelamento - DCP anexo.

Pelo presente instrumento o/a Municípios de Igarassu confessa ser DEVEDOR do montante citado e compromete-se a quitá-lo na forma aqui estabelecida.

O DEVEDOR renuncia expressamente a qualquer contestação quanto ao valor e procedência da dívida e assume integral responsabilidade pela exatidão do montante declarado e confessado, ficando, entretanto, ressalvado o direito do CREDOR de apurar, a qualquer tempo, a existência de outras importâncias devidas e não incluídas neste instrumento, ainda que relativas ao mesmo período.

Cláusula Segunda - DO PAGAMENTO

O montante de R\$ 2.297.866,99 (dois milhões e duzentos e noventa e sete mil e oitocentos e sessenta e seis reais e noventa e nove centavos), será pago em 30 (trinta) parcelas mensais e sucessivas de R\$ 76.595,57 (setenta e seis mil e quinhentos e noventa e cinco reais e cinquenta e sete centavos) atualizadas de acordo com o disposto na Cláusula Terceira.

A primeira parcela, no valor R\$ 76.595,57 (setenta e seis mil e quinhentos e noventa e cinco reais e cinquenta e sete centavos), vencerá em 20/10/2016 e as demais parcelas na mesma data dos meses posteriores, comprometendo-se o DEVEDOR a pagar as parcelas nas datas fixadas, atualizadas conforme o critério determinado na Cláusula Terceira.

O DEVEDOR se obriga, também, a consignar no orçamento de cada exercício financeiro, as verbas necessárias ao pagamento das parcelas e das contribuições que vencerem após esta data.

A dívida objeto do parcelamento constante deste instrumento é definitiva e irretroatável, assegurando ao CREDOR a cobrança judicial da dívida, atualizada pelos critérios fixados na Cláusula Terceira até a data da inscrição em Dívida Ativa.

Fica acordado que o DEVEDOR e o CREDOR prestarão ao Ministério da Previdência Social todas as informações referentes ao presente acordo de parcelamento através dos documentos constantes nas normas que regem os Regimes Próprios de Previdência Social.

Cláusula Terceira - DA ATUALIZAÇÃO DOS VALORES

Os valores devidos foram atualizados pelo IPCA acumulado desde o mês do vencimento do débito até o mês anterior ao de sua consolidação em que tenha sido disponibilizado pelo órgão responsável por sua apuração e acrescidos de juros legais simples de 0,50% ao mês (zero vírgula cinquenta por cento ao mês), acumulados desde o mês do vencimento do débito até o mês anterior ao da consolidação, e multa de 1,00% (um por cento), conforme Lei nº LC 058/2016.

Parágrafo primeiro - As parcelas vincendas determinadas na Cláusula Segunda serão atualizadas pelo IPCA acumulado desde o mês da consolidação dos débitos até o mês anterior ao do vencimento da respectiva parcela em que tenha sido disponibilizado pelo órgão responsável por sua apuração acrescido de juros legais simples de 0,50% ao mês (zero vírgula cinquenta por cento ao mês), acumulados desde o mês da consolidação até o mês anterior ao do vencimento da respectiva parcela, visando manter o equilíbrio financeiro e atuarial.

Documento Assinado Digitalmente por: FRANCISCO BARRETO DE MENEZES LEITE
Acesse em: <https://stc.tee.pe.gov.br/epv/validaDoc.seam> Código do documento: 36881548-8200-46c0-88e4-0102e13812

TERMO DE ACORDO DE PARCELAMENTO E
CONFISSÃO DE DÉBITOS PREVIDENCIÁRIOS (ACORDO CADPREV N° 00624/2016)



Parágrafo segundo - Em caso de atraso no pagamento de quaisquer das parcelas, sobre o valor atualizado até a data de seu vencimento, a atualização pelo IPCA acumulado desde o mês do vencimento até o mês anterior ao do pagamento da respectiva parcela em que tenha sido disponibilizado pelo órgão responsável por sua apuração e acréscimo de juros legais simples de 1,00% ao mês (um por cento ao mês), acumulados desde o mês do vencimento até o mês anterior ao do pagamento e multa de 2,00% (dois por cento).

Cláusula Quarta - DA RESCISÃO

Constituem motivo para rescisão deste termo de acordo de parcelamento, independentemente de intimação, notificação ou interpelação judicial ou extrajudicial, quaisquer das seguintes situações:

- a) a infração de qualquer das cláusulas do termo;
- b) a falta de pagamento de 3 (três) prestações consecutivas ou alternadas;
- c) a ausência de repasse integral das contribuições devidas ao RPPS, das competências a partir de março de 2013, por 3 (três) meses consecutivos ou alternados.

Cláusula Quinta - DA DEFINITIVIDADE

A assinatura do presente termo de acordo pelo DEVEDOR importa em confissão definitiva e irrevogável do débito, sem que isso implique em novação da transação, configurando ainda, confissão extrajudicial, nos termos dos artigos 348, 353 e 354, do Código de Processo Civil, devendo o montante parcelado ser devidamente reconhecido e contabilizado pelo ente federativo como dívida fundada com a unidade gestora do RPPS.

Cláusula Sexta - DA PUBLICIDADE

O presente termo de acordo de parcelamento e confissão de débitos previdenciários entrará em vigor na data de sua publicação.

Cláusula Sétima - DO FORO

Para dirimir quaisquer dúvidas que porventura venham surgir no decorrer da execução do presente termo, as partes, de comum acordo, elegem o foro de sua Comarca.

Para fins de direito, este instrumento é firmado em 2 (duas) vias de igual teor e forma e diante de 2 (duas) testemunhas.

Igarassu - PE / 13/09/2016

Prefeitura Municipal de Igarassu
MARIO RICARDO DE SANTOS LIMA

IGAPREV - IGARASSU PREVIDENCIA
EZI FRANCISCA DA SILVA PAULINO

Testemunhas:

JACQUELINE DA SILVA CAMPELO
ASSESSOR
CPF: 045.649.884-25
RG: 5679117

AUDENISE DE LIMA GONÇALVES
ASSISTENTE ADMINISTRATIVO-FINANCEIRO
CPF: 706.713.624-53
RG: 3773522

Documento Assinado Digitalmente por: FRANCISCO BARRETO DE MENEZES LEITE
Assinatura em: https://atcc.tec.pe.gov.br/epv/validar/DocEmCodigo/documento:3688f5a1-8200-46c0-88e2-c9b0f2e15d12



DECLARAÇÃO

MARIO RICARDO DE SANTOS LIMA, Prefeito, DECLARA para os devidos fins, que o Termo de Acordo de Parcelamento e Confissões de Débitos Previdenciários nº 00624/2016, firmado entre o/a Igarassu e o IGAPREV - IGARASSU PREVIDENCIA em 13/09/2016, foi publicado em ____/____/____ no

- () mural
- () jornal _____ - Edição nº _____, de ____/____/____
- () Diário Oficial do _____ - Edição nº _____, de ____/____/____

Por ser expressão da verdade, firma a presente.

Igarassu, ____/____/____

MARIO RICARDO DE SANTOS LIMA
Prefeito



Documento Assinado Digitalmente por: FRANCISCO BARRETO DE MENEZES LEITE
Acesse em: https://eteciv.pe.gov.br/epp/validaDoc.seam?codigo_documento:3688f541-8200-46c0-88e2-c9b0f2e15d12

DEMONSTRATIVO CONSOLIDADO DE PARCELAMENTO - DCP

1. IDENTIFICAÇÃO DO PLANO

CNPJ: 10.359.560/0001-90 **Número do acordo:** 00624/2016 **Data de consolidação do Termo:** 12/08/2016
Ente: Prefeitura Municipal de Igarassu / PE **Data de assinatura do Termo:** 13/09/2016
Título: ACORDO DE PARCELAMENTO PMI PLANO FINANCEIRO - ABRIL, MAIO, JUNHO E JULHO 2016 **Data de vencimento da 1ª** 20/10/2016
Lei autorizativa do parcelamento: LC 058/2016

2. RESULTADO DA RUBRICA

Rubrica: Contribuição Patronal
Competência: Inicial: 04/2016 Final: 07/2016 **Quantidade de Parcelas:** 30
Diferença apurada: 2.240.750,93 **Diferença apurada atualizada:** 2.297.866,99
Valor da parcela na data de consolidação: 76.595,57

Critérios de atualização para consolidação do débito:

Índice: IPCA **Taxa de juros:** 0,50 am **Tipo de juros:** Simples **Multa:** 1,00 %

Critérios de atualização das parcelas vincendas:

Índice: IPCA **Taxa de juros:** 0,50 am **Tipo de juros:** Simples

Critérios de atualização das parcelas vencidas:

Índice: IPCA **Taxa de juros:** 1,00 am **Tipo de juros:** Simples **Multa:** 2,00 %

3. LANÇAMENTOS DA RUBRICA

COMPETÊNCIA	DIFERENÇA APURADA	ÍNDICE(%)	VARIAÇÃO(%)	ATUALIZAÇÃO	JUROS PERC.(%)	JUROS	MULTA	DIFERENÇA ATUALIZADA
04/2016	576.577,08	0,61	1,66	9.571,18	1,50	8.792,22	5.765,77	600.706,25
05/2016	571.993,35	0,78	0,87	4.976,34	1,00	5.769,70	5.719,93	588.459,32
06/2016	547.536,50	0,35	0,52	2.847,19	0,50	2.751,92	5.475,37	558.610,98
07/2016	544.644,00	0,52	0,00	0,00	0,00	0,00	5.446,44	550.090,44
TOTAL:	2.240.750,93			17.394,71		17.313,84	22.407,51	2.297.866,99



Documento Assinado Digitalmente por: FRANCISCO BARRETO DE MENEZES LEITE
Acesse em: <https://stc.pec.pe.gov.br/epi/validaDoc.seam> Código do documento: 3688f5a1-8200-46c0-88e2-c9b0f2e15d12

DEMONSTRATIVO CONSOLIDADO DE PARCELAMENTO - DCP

4. ASSINATURAS

ENTE: Prefeitura Municipal de Igarassu / PE - 10.359.560/0001-90

Representante Legal: 245.481.624-53 - MARIO RICARDO DE SANTOS LIMA

Data: __/__/__

Assinatura: _____

UNIDADE GESTORA: IGAPREV - IGARASSU PREVIDENCIA - 06.234.755/0001-37

Representante Legal: 439.915.644-91 - EZI FRANCISCA DA SILVA PAULINO

Data: __/__/__

Assinatura: _____

TESTEMUNHAS:

Nome: JACQUELINE DA SILVA CAMPELO

Cargo: ASSESSOR

CPF: 045.649.884-25

Nome: AUDENISE DE LIMA GONÇALVES

Cargo: ASSISTENTE ADMINISTRATIVO-FINANCEIRO

CPF: 706.713.624-53

**TERMO DE ACORDO DE REPARCELAMENTO E
CONFISSÃO DE DÉBITOS PREVIDENCIÁRIOS (ACORDO CADPREV Nº 00626/2016)**



DEVEDOR

Ente Federativo/UF: Igarassu/PE
Endereço: PRACA DA BANDEIRA, 14
Bairro: CENTRO
Telefone: (081) 3543-0596
E-mail: gabinete_prefeito@igarassu.pe.gov.br
Representante legal: MARIO RICARDO DE SANTOS LIMA
CPF: 245.481.624-53
Cargo: Prefeito
E-mail: gabinete_prefeito@igarassu.pe.gov.br

CNPJ: 10.359.560/0001-90
CEP: 53610-050
Fax:
Complemento:
Data início da gestão: 01/01/2013

CREDOR

Unidade Gestora: IGAPREV - IGARASSU PREVIDENCIA
Endereço: RUA DANTAS BARRETO, 16
Bairro: CENTRO
Telefone: (081) 3543-1190
E-mail: igaprev@hotmail.com
Representante legal: EZI FRANCISCA DA SILVA PAULINO
CPF: 439.915.644-91
Cargo: Diretor
E-mail:

CNPJ: 06.234.755/0001-37
CEP: 53610-050
Fax: (081) 3543-9011
Complemento: ASSISTENTE
Data início da gestão: 01/05/2016

As partes acima identificadas firmam o presente Termo de Acordo de Reparcimento e Confissão de Débitos Previdenciários com fundamento na Lei nº LC23 C/C LC 058/2016, e em conformidade com as cláusulas e condições abaixo :

Cláusula Primeira - DO OBJETO

O IGAPREV - IGARASSU PREVIDENCIA é CREDOR junto ao DEVEDOR Municípios de Igarassu da quantia de R\$ 2.042.477,95 (dois milhões e quarenta e dois mil e quatrocentos e setenta e sete reais e noventa e cinco centavos), correspondentes aos valores de Contribuição Patronal devidos e não repassados ao Regime Próprio de Previdência Social - RPPS dos servidores públicos, relativos ao período de 08/2015 a 12/2015, cujo detalhamento encontra-se no Demonstrativo Consolidado do Parcelamento - DCP anexo.

Pelo presente instrumento o/a Municípios de Igarassu confessa ser DEVEDOR do montante citado e compromete-se a quitá-lo na forma aqui estabelecida.

O DEVEDOR renuncia expressamente a qualquer contestação quanto ao valor e procedência da dívida e assume integral responsabilidade pela exatidão do montante declarado e confessado, ficando, entretanto, ressalvado o direito do CREDOR de apurar, a qualquer tempo, a existência de outras importâncias devidas e não incluídas neste instrumento, ainda que relativas ao mesmo período.

Cláusula Segunda - DO PAGAMENTO

O montante de R\$ 2.042.477,95 (dois milhões e quarenta e dois mil e quatrocentos e setenta e sete reais e noventa e cinco centavos), será pago em 30 (trinta) parcelas mensais e sucessivas de R\$ 68.082,60 (sessenta e oito mil e oitenta e dois reais e sessenta centavos) atualizadas de acordo com o disposto na Cláusula Terceira.

A primeira parcela, no valor R\$ 68.082,60 (sessenta e oito mil e oitenta e dois reais e sessenta centavos), vencerá em 20/10/2016 e as demais parcelas na mesma data dos meses posteriores, comprometendo-se o DEVEDOR a pagar as parcelas nas datas fixadas, atualizadas conforme o critério determinado na Cláusula Terceira.

O DEVEDOR se obriga, também, a consignar no orçamento de cada exercício financeiro, as verbas necessárias ao pagamento das parcelas e das contribuições que vencerem após esta data.

A dívida objeto do reparcelamento constante deste instrumento é definitiva e irredutível, assegurando ao CREDOR a cobrança judicial da dívida, atualizada pelos critérios fixados na Cláusula Terceira até a data da inscrição em Dívida Ativa.

Fica acordado que o DEVEDOR e o CREDOR prestarão ao Ministério da Previdência Social todas as informações referentes ao presente acordo de reparcelamento através dos documentos constantes nas normas que regem os Regimes Próprios de Previdência Social.

Cláusula Terceira - DA ATUALIZAÇÃO DOS VALORES

Os valores devidos foram atualizados pelo IPCA acumulado desde o mês do vencimento do débito até o mês anterior ao de sua consolidação em que tenha sido disponibilizado pelo órgão responsável por sua apuração e acrescidos de juros legais simples de 0,50% ao mês (zero vírgula cinquenta por cento ao mês), acumulados desde o mês do vencimento do débito até o mês anterior ao da consolidação, e multa de 1,00% (um por cento), conforme Lei nº LC23 C/C LC 058/2016..

Parágrafo primeiro - As parcelas vincendas determinadas na Cláusula Segunda serão atualizadas pelo IPCA acumulado desde o mês da consolidação dos débitos até o mês anterior ao do vencimento da respectiva parcela em que tenha sido disponibilizado pelo órgão responsável por sua apuração acrescido de juros legais simples de 0,50% ao mês (zero vírgula cinquenta por cento ao mês), acumulados desde o mês da consolidação até o mês anterior ao do vencimento da respectiva parcela, visando manter o equilíbrio financeiro e atuarial.

Documento Assinado Digitalmente por: FRANCISCO BARRETO DE MENEZES LEITE
Acesse em: <https://stc.tee.pe.gov.br/epv/validaDoc.seam> Código do documento: 36881544-8200-46c0-88e8-0102e13112

TERMO DE ACORDO DE REPARCELAMENTO E
CONFISSÃO DE DÉBITOS PREVIDENCIÁRIOS (ACORDO CADPREV N° 00626/2016)



Parágrafo segundo - Em caso de atraso no pagamento de quaisquer das parcelas, sobre o valor atualizado até a data de seu vencimento atualização pelo IPCA acumulado desde o mês do vencimento até o mês anterior ao do pagamento da respectiva parcela em que tenha sido disponibilizado pelo órgão responsável por sua apuração e acréscimo de juros legais simples de 1,00% ao mês (um por cento ao mês), acumulados desde o mês do vencimento até o mês anterior ao do pagamento e multa de 2,00% (dois por cento).

Cláusula Quarta - DA RESCISÃO

Constituem motivo para rescisão deste termo de acordo de parcelamento, independentemente de intimação, notificação ou interpelação judicial extrajudicial, quaisquer das seguintes situações:

- a) a infração de qualquer das cláusulas do termo;
- b) a falta de pagamento de 3 (três) prestações consecutivas ou alternadas;
- c) a ausência de repasse integral das contribuições devidas ao RPPS, das competências a partir de março de 2013, por 3 (três) meses consecutivos ou alternados.

Cláusula Quinta - DA DEFINITIVIDADE

A assinatura do presente termo de acordo pelo DEVEDOR importa em confissão definitiva e irretroatável do débito, sem que isso implique em novação da transação, configurando ainda, confissão extrajudicial, nos termos dos artigos 348, 353 e 354, do Código de Processo Civil, devendo o montante parcelado ser devidamente reconhecido e contabilizado pelo ente federativo como dívida fundada com a unidade gestora do RPPS.

Cláusula Sexta - DA PUBLICIDADE

O presente termo de acordo de reparcelamento e confissão de débitos previdenciários entrará em vigor na data de sua publicação.

Cláusula Sétima - DO FORO

Para dirimir quaisquer dúvidas que porventura venham surgir no decorrer da execução do presente termo, as partes, de comum acordo, elegem o foro de sua Comarca.

Para fins de direito, este instrumento é firmado em 2 (duas) vias de igual teor e forma e diante de 2 (duas) testemunhas.

Igarassu - PE / 13/09/2016

Prefeitura Municipal de Igarassu
MARIO RICARDO DE SANTOS LIMA

IGAPREV - IGARASSU PREVIDENCIA
EZI FRANCISCA DA SILVA PAULINO

Testemunhas:

JACQUELINE DA SILVA CAMPELO
ASSESSOR
CPF: 045.649.884-25
RG: 56791117

AUDENISE DE LIMA GONÇALVES
ASSISTENTE ADMINISTRATIVO FINANCEIRO
CPF: 706.713.624-53
RG: 3773522

Documento Assinado Digitalmente por: FRANCISCO BARRITO DE MENEZES LEITE
Assinatura em: https://atcc.tec.pe.gov.br/epv/validar/DocIdemCodigoDocumento: 3688f5a1-8200-46c0-88e2-c9b0f2e15d12



DECLARAÇÃO

MARIO RICARDO DE SANTOS LIMA, Prefeito, DECLARA para os devidos fins, que o Termo de Acordo de Reparcimento e Confissões de Débitos Previdenciários nº 00626/2016, firmado entre o/a Igarassu e o IGAPREV - IGARASSU PREVIDENCIA em 13/09/2016, foi publicado em ____/____/____ no

- () mural
- () jornal _____ - Edição nº _____, de ____/____/____
- () Diário Oficial do _____ - Edição nº _____, de ____/____/____

Por ser expressão da verdade, firma a presente.

Igarassu, ____/____/____

MARIO RICARDO DE SANTOS LIMA
Prefeito



Documento Assinado Digitalmente por: FRANCISCO BARRETO DE MENEZES LEITE
Acesse em: https://eteciv.pe.gov.br/epp/validaDoc.seam?codigo_documento:3688f5d1-8200-46c0-88e2-c9b0f2e15d12

DEMONSTRATIVO CONSOLIDADO DE PARCELAMENTO - DCP (Reparcelamento)

1. IDENTIFICAÇÃO DO PLANO

CNPJ: 10.359.560/0001-90	Número do acordo: 00626/2016	Data de consolidação do Termo: 15/08/2016
Ente: Prefeitura Municipal de Igarassu / PE		Data de assinatura do Termo: 13/09/2016
Título: ACORDO DE REPARCELAMENTO DA CONTRIBUIÇÃO PATRONAL DO ACORDO 40 - PMI PLANO FINANCEIRO		Data de vencimento da 1ª 20/10/2016
Lei autorizativa do parcelamento: LC23 C/C LC 058/2016.		

2. RESULTADO DA RUBRICA

Rubrica: Contribuição Patronal

Competência: Inicial: 08/2015 Final: 13/2015	Quantidade de Parcelas: 30	
Diferença apurada: 3.033.871,74	Diferença apurada atualizada: 3.403.084,56	Valor pago atualizado: 1.360.606,61
Valor da parcela na data de consolidação: 68.082,60		Valor total reparcelado: 2.042.477,95

Critérios de atualização para consolidação do débito:

Índice: IPCA	Taxa de juros: 0,50 am	Tipo de juros: Simples	Multa: 1,00 %
---------------------	-------------------------------	-------------------------------	----------------------

Critérios de atualização das parcelas vincendas:

Índice: IPCA	Taxa de juros: 0,50 am	Tipo de juros: Simples
---------------------	-------------------------------	-------------------------------

Critérios de atualização das parcelas vencidas:

Índice: IPCA	Taxa de juros: 1,00 am	Tipo de juros: Simples	Multa: 2,00 %
---------------------	-------------------------------	-------------------------------	----------------------



Documento Assinado Digitalmente por: FRANCISCO BARRETO DE MENEZES LEITE
Acesse em: https://stc.ce.gov.br/epv/validaDoc.seam?Codigo do documento: 3688f5a1-8200-46c0-88e2-c9b0f2e15d12

DEMONSTRATIVO CONSOLIDADO DE PARCELAMENTO - DCP (Reparcelamento)

3. LANÇAMENTOS DA RUBRICA E VALORES PAGOS

Rubrica: Contribuição Patronal		Data de Consolidação do		12/01/2016	Número do Acordo: 00040/2016			
COMPETÊNCIA	DIFERENÇA APURADA	ÍNDICE(%)	VARIAÇÃO(%)	ATUALIZAÇÃO	JUROS PERC.(%)	JUROS	MULTA	DIFERENÇA ATUALIZADA
08/2015	501.132,13	0,22	8,50	42.596,23	5,50	29.905,06	5.011,32	578.644,74
09/2015	500.067,24	0,54	7,91	39.555,32	5,00	26.981,13	5.000,67	571.604,36
10/2015	510.792,19	0,82	7,04	35.959,77	4,50	24.603,84	5.107,92	576.463,72
11/2015	500.234,63	1,01	5,97	29.864,01	4,00	21.203,95	5.002,35	556.304,94
12/2015	497.652,96	0,96	4,96	24.683,59	3,50	18.281,78	4.976,53	545.594,86
13/2015	523.992,59		4,96	25.990,03	3,50	19.249,39	5.239,93	574.471,94
TOTAL:	3.033.871,74			198.648,95		140.225,15	30.338,72	3.403.084,56

LANÇAMENTOS DE VALORES PAGOS

Rubrica: Contribuição Patronal		Data de Consolidação do Termo: 12/01/2016		Número do Acordo: 00040/2016				
PARCELA	DATA DO	VALOR PAGO	ÍNDICE(%)	VARIAÇÃO (%)	ATUALIZAÇÃO	TAXA DE JUROS (%)	TIPO DE JUROS	VALOR ATUALIZADO
001	06/04/2016	321.328,13	0,61	1,66	5.334,05	2,50	Simple	334.828,73
002	06/04/2016	327.819,16	0,61	1,66	5.441,80	2,50	Simple	341.592,48
003	13/05/2016	333.064,33	0,78	0,87	2.897,66	2,00	Simple	342.681,23
004	09/06/2016	334.716,77	0,35	0,52	1.740,53	1,50	Simple	341.504,16
TOTAL:		1.316.928,39			15.414,04			1.360.606,61
TOTAL GERAL:		1.316.928,39			15.414,04			1.360.606,61



Documento Assinado Digitalmente por: FRANCISCO BARRETO DE MENEZES LEITE
Acesse em: <https://stc.pec.pe.gov.br/epi/validaDoc.seam> Código do documento: 3688f5a1-8200-46c0-88e2-c9b0f2e15d12

DEMONSTRATIVO CONSOLIDADO DE PARCELAMENTO - DCP (Reparcelamento)

4. ASSINATURAS

ENTE: Prefeitura Municipal de Igarassu / PE - 10.359.560/0001-90

Representante Legal: 245.481.624-53 - MARIO RICARDO DE SANTOS LIMA

Data: __/__/__

Assinatura: _____

UNIDADE GESTORA: IGAPREV - IGARASSU PREVIDENCIA - 06.234.755/0001-37

Representante Legal: 439.915.644-91 - EZI FRANCISCA DA SILVA PAULINO

Data: __/__/__

Assinatura: _____

TESTEMUNHAS:

Nome: JACQUELINE DA SILVA CAMPELO

Cargo: ASSESSOR

CPF: 045.649.884-25

Nome: AUDENISE DE LIMA GONÇALVES

Cargo: ASSISTENTE ADMINISTRATIVO FINANCEIRO

CPF: 706.713.624-53

**TERMO DE ACORDO DE REPARCELAMENTO E
CONFISSÃO DE DÉBITOS PREVIDENCIÁRIOS (ACORDO CADPREV Nº 00627/2016)**



DEVEDOR

Ente Federativo/UF: Igarassu/PE
Endereço: PRACA DA BANDEIRA, 14
Bairro: CENTRO
Telefone: (081) 3543-0596
E-mail: gabinete_prefeito@igarassu.pe.gov.br
Representante legal: MARIO RICARDO DE SANTOS LIMA
CPF: 245.481.624-53
Cargo: Prefeito
E-mail: gabinete_prefeito@igarassu.pe.gov.br

CNPJ: 10.359.560/0001-90
CEP: 53610-050
Fax:
Complemento:
Data início da gestão: 01/01/2013

CREDOR

Unidade Gestora: IGAPREV - IGARASSU PREVIDENCIA
Endereço: RUA DANTAS BARRETO, 16
Bairro: CENTRO
Telefone: (081) 3543-1190
E-mail: igaprev@hotmail.com
Representante legal: EZI FRANCISCA DA SILVA PAULINO
CPF: 439.915.644-91
Cargo: Diretor
E-mail:

CNPJ: 06.234.755/0001-37
CEP: 53610-050
Fax: (081) 3543-9011
Complemento: ASSISTENTE
Data início da gestão: 01/05/2016

As partes acima identificadas firmam o presente Termo de Acordo de Reparcimento e Confissão de Débitos Previdenciários com fundamento na Lei nº 58/2016 e em conformidade com as cláusulas e condições abaixo :

Cláusula Primeira - DO OBJETO

O IGAPREV - IGARASSU PREVIDENCIA é CREDOR junto ao DEVEDOR Municípios de Igarassu da quantia de R\$ 367.998,93 (trezentos e sessenta e sete mil e novecentos e noventa e oito reais e noventa e três centavos), correspondentes aos valores de Contribuição Patronal devidos e não repassados ao Regime Próprio de Previdência Social - RPPS dos servidores públicos, relativos ao período de 01/2016 a 01/2016, cujo detalhamento encontra-se no Demonstrativo Consolidado do Parcelamento - DCP anexo.

Pelo presente instrumento o/a Municípios de Igarassu confessa ser DEVEDOR do montante citado e compromete-se a quitá-lo na forma aqui estabelecida.

O DEVEDOR renuncia expressamente a qualquer contestação quanto ao valor e procedência da dívida e assume integral responsabilidade pela exatidão do montante declarado e confessado, ficando, entretanto, ressalvado o direito do CREDOR de apurar, a qualquer tempo, a existência de outras importâncias devidas e não incluídas neste instrumento, ainda que relativas ao mesmo período.

Cláusula Segunda - DO PAGAMENTO

O montante de R\$ 367.998,93 (trezentos e sessenta e sete mil e novecentos e noventa e oito reais e noventa e três centavos), será pago em 30 (trinta) parcelas mensais e sucessivas de R\$ 12.266,63 (doze mil e duzentos e sessenta e seis reais e sessenta e três centavos) atualizadas de acordo com o disposto na Cláusula Terceira.

A primeira parcela, no valor R\$ 12.266,63 (doze mil e duzentos e sessenta e seis reais e sessenta e três centavos), vencerá em 20/10/2016 e as demais parcelas na mesma data dos meses posteriores, comprometendo-se o DEVEDOR a pagar as parcelas nas datas fixadas, atualizadas conforme o critério determinado na Cláusula Terceira.

O DEVEDOR se obriga, também, a consignar no orçamento de cada exercício financeiro, as verbas necessárias ao pagamento das parcelas e das contribuições que vencerem após esta data.

A dívida objeto do reparcelamento constante deste instrumento é definitiva e irredutível, assegurando ao CREDOR a cobrança judicial da dívida, atualizada pelos critérios fixados na Cláusula Terceira até a data da inscrição em Dívida Ativa.

Fica acordado que o DEVEDOR e o CREDOR prestarão ao Ministério da Previdência Social todas as informações referentes ao presente acordo de reparcelamento através dos documentos constantes nas normas que regem os Regimes Próprios de Previdência Social.

Cláusula Terceira - DA ATUALIZAÇÃO DOS VALORES

Os valores devidos foram atualizados pelo IPCA acumulado desde o mês do vencimento do débito até o mês anterior ao de sua consolidação em que tenha sido disponibilizado pelo órgão responsável por sua apuração e acrescidos de juros legais simples de 0,05% ao mês (zero vírgula cinco por cento ao mês), acumulados desde o mês do vencimento do débito até o mês anterior ao da consolidação, e multa de 1,00% (um por cento), conforme Lei nº 58/2016.

Parágrafo primeiro - As parcelas vincendas determinadas na Cláusula Segunda serão atualizadas pelo IPCA acumulado desde o mês da consolidação dos débitos até o mês anterior ao do vencimento da respectiva parcela em que tenha sido disponibilizado pelo órgão responsável por sua apuração acrescido de juros legais simples de 0,50% ao mês (zero vírgula cinquenta por cento ao mês), acumulados desde o mês da consolidação até o mês anterior ao do vencimento da respectiva parcela, visando manter o equilíbrio financeiro e atuarial.

Documento Assinado Digitalmente por: FRANCISCO BARRETO DE MENEZES LEITE
Acesse em: <https://stc.tee.pe.gov.br/epv/validaDoc.seam> Código do documento: 36881544-8200-46c0-89e4-01012e13112

TERMO DE ACORDO DE REPARCELAMENTO E
CONFISSÃO DE DÉBITOS PREVIDENCIÁRIOS (ACORDO CADPREV Nº 00627/2016)



Parágrafo segundo - Em caso de atraso no pagamento de quaisquer das parcelas, sobre o valor atualizado até a data de seu vencimento, a atualização pelo IPCA acumulado desde o mês do vencimento até o mês anterior ao do pagamento da respectiva parcela em que tenha sido disponibilizado pelo órgão responsável por sua apuração e acréscimo de juros legais simples de 1,00% ao mês (um por cento ao mês), acumulados desde o mês do vencimento até o mês anterior ao do pagamento e multa de 2,00% (dois por cento).

Cláusula Quarta - DA RESCISÃO

Constituem motivo para rescisão deste termo de acordo de parcelamento, independentemente de intimação, notificação ou interpelação judicial ou extrajudicial, quaisquer das seguintes situações:

- a) a infração de qualquer das cláusulas do termo;
- b) a falta de pagamento de 3 (três) prestações consecutivas ou alternadas;
- c) a ausência de repasse integral das contribuições devidas ao RPPS, das competências a partir de março de 2013, por 3 (três) meses consecutivos ou alternados.

Cláusula Quinta - DA DEFINITIVIDADE

A assinatura do presente termo de acordo pelo DEVEDOR importa em confissão definitiva e irrevogável do débito, sem que isso implique em novação da transação, configurando ainda, confissão extrajudicial, nos termos dos artigos 348, 353 e 354, do Código de Processo Civil, devendo o montante parcelado ser devidamente reconhecido e contabilizado pelo ente federativo como dívida fundada com a unidade gestora do RPPS.

Cláusula Sexta - DA PUBLICIDADE

O presente termo de acordo de reparcelamento e confissão de débitos previdenciários entrará em vigor na data de sua publicação.

Cláusula Sétima - DO FORO

Para dirimir quaisquer dúvidas que porventura venham surgir no decorrer da execução do presente termo, as partes, de comum acordo, elegem o foro de sua Comarca.

Para fins de direito, este instrumento é firmado em 2 (duas) vias de igual teor e forma e diante de 2 (duas) testemunhas.

Igarassu - PE / 13/09/2016

Prefeitura Municipal de Igarassu
MARIO RICARDO DE SANTOS LIMA

IGAPREV - IGARASSU PREVIDENCIA
EZI FRANCISCA DA SILVA PAULINO

Testemunhas:

JACQUELINE DA SILVA CAMPELO
ASSESSOR
CPF: 045.649.884-25
RG: 56791117

AUDENISE DE LIMA GONÇALVES
ASSISTENTE ADMINISTRATIVO FINANCEIRO
CPF: 706.713.624-53
RG: 3773522

Documento Assinado Digitalmente por: FRANCISCO BARRETO DE MENEZES LEITE
Assinatura em: https://atcc.tec.pe.gov.br/epv/validar/DocemCodigoDoDocumento: 3688f5a1-8200-46c0-88e2-c9b0f2e15d12



DECLARAÇÃO

MARIO RICARDO DE SANTOS LIMA, Prefeito, DECLARA para os devidos fins, que o Termo de Acordo de Reparcimento e Confissões de Débitos Previdenciários nº 00627/2016, firmado entre o/a Igarassu e o IGAPREV - IGARASSU PREVIDENCIA em 13/09/2016, foi publicado em ____/____/____ no

- () mural
- () jornal _____ - Edição nº _____, de ____/____/____
- () Diário Oficial do _____ - Edição nº _____, de ____/____/____

Por ser expressão da verdade, firma a presente.

Igarassu, ____/____/____

MARIO RICARDO DE SANTOS LIMA
Prefeito



Documento Assinado Digitalmente por: FRANCISCO BARRETO DE MENEZES LEITE
Acesse em: https://eteciv.pe.gov.br/epp/validaDoc.seam?codigo_documento:36881541-8200-46c0-88e2-c9b012e15d12

DEMONSTRATIVO CONSOLIDADO DE PARCELAMENTO - DCP (Reparcelamento)

1. IDENTIFICAÇÃO DO PLANO

CNPJ: 10.359.560/0001-90	Número do acordo: 00627/2016	Data de consolidação do Termo: 10/08/2016
Ente: Prefeitura Municipal de Igarassu / PE		Data de assinatura do Termo: 13/09/2016
Título: ACORDO DE REPARCELAMENTO DO ACORDO 161		Data de vencimento da 1ª 20/10/2016
Lei autorizativa do parcelamento: LC 58/2016		

2. RESULTADO DA RUBRICA

Rubrica: Contribuição Patronal

Competência: Inicial: 01/2016 Final: 01/2016 **Quantidade de Parcelas:** 30

Diferença apurada: 502.075,62 **Diferença apurada atualizada:** 526.932,98 **Valor pago atualizado:** 158.934,05

Valor da parcela na data de consolidação: 12.266,63 **Valor total reparcelado:** 367.998,93

Critérios de atualização para consolidação do débito:

Índice: IPCA **Taxa de juros:** 0,05 am **Tipo de juros:** Simples **Multa:** 1,00 %

Critérios de atualização das parcelas vincendas:

Índice: IPCA **Taxa de juros:** 0,50 am **Tipo de juros:** Simples

Critérios de atualização das parcelas vencidas:

Índice: IPCA **Taxa de juros:** 1,00 am **Tipo de juros:** Simples **Multa:** 2,00 %

3. LANÇAMENTOS DA RUBRICA E VALORES PAGOS

Rubrica: Contribuição Patronal		Data de Consolidação do 22/02/2016		Número do Acordo: 00161/2016				
COMPETÊNCIA	DIFERENÇA APURADA	ÍNDICE(%)	VARIAÇÃO(%)	ATUALIZAÇÃO	JUROS PERC.(%)	JUROS	MULTA	DIFERENÇA ATUALIZADA
01/2016	502.075,62	1,27	3,64	18.275,55	0,30	1.561,05	5.020,76	526.932,98
TOTAL:	502.075,62			18.275,55		1.561,05	5.020,76	526.932,98

LANÇAMENTOS DE VALORES PAGOS

Rubrica: Contribuição Patronal **Data de Consolidação do Termo:** 22/02/2016 **Número do Acordo:** 00161/2016

PARCELA	DATA DO	VALOR PAGO	ÍNDICE(%)	VARIAÇÃO (%)	ATUALIZAÇÃO	TAXA DE JUROS (%)	TIPO DE JUROS	VALOR ATUALIZADO
----------------	----------------	-------------------	------------------	---------------------	--------------------	--------------------------	----------------------	-------------------------



DEMONSTRATIVO CONSOLIDADO DE PARCELAMENTO - DCP (Reparcelamento)

001	06/04/2016	51.211,72	0,61	1,66	850,11	0,25	Simple	52.191,98
002	13/05/2016	52.775,14	0,78	0,87	459,14	0,20	Simple	53.340,75
003	09/06/2016	53.045,49	0,35	0,52	275,84	0,15	Simple	53.401,31
TOTAL:		<u>157.032,35</u>			<u>1.585,09</u>			<u>158.934,05</u>
TOTAL GERAL:		157.032,35			1.585,09			158.934,05



Documento Assinado Digitalmente por: FRANCISCO BARRETO DE MENEZES LEITE
Acesse em: <https://stc.pec.pe.gov.br/epi/validaDoc.seam> Código do documento: 3688f5a1-8200-46c0-88e2-c9b0f2e15d12

DEMONSTRATIVO CONSOLIDADO DE PARCELAMENTO - DCP (Reparcelamento)

4. ASSINATURAS

ENTE: Prefeitura Municipal de Igarassu / PE - 10.359.560/0001-90

Representante Legal: 245.481.624-53 - MARIO RICARDO DE SANTOS LIMA

Data: __/__/__

Assinatura: _____

UNIDADE GESTORA: IGAPREV - IGARASSU PREVIDENCIA - 06.234.755/0001-37

Representante Legal: 439.915.644-91 - EZI FRANCISCA DA SILVA PAULINO

Data: __/__/__

Assinatura: _____

TESTEMUNHAS:

Nome: JACQUELINE DA SILVA CAMPELO

Cargo: ASSESSOR

CPF: 045.649.884-25

Nome: AUDENISE DE LIMA GONÇALVES

Cargo: ASSISTENTE ADMINISTRATIVO FINANCEIRO

CPF: 706.713.624-53

**TERMO DE ACORDO DE REPARCELAMENTO E
CONFISSÃO DE DÉBITOS PREVIDENCIÁRIOS (ACORDO CADPREV Nº 00641/2016)**



DEVEDOR

Ente Federativo/UF: Igarassu/PE
Endereço: PRACA DA BANDEIRA, 14
Bairro: CENTRO
Telefone: (081) 3543-0596
E-mail: gabinete_prefeito@igarassu.pe.gov.br
Representante legal: MARIO RICARDO DE SANTOS LIMA
CPF: 245.481.624-53
Cargo: Prefeito
E-mail: gabinete_prefeito@igarassu.pe.gov.br

CNPJ: 10.359.560/0001-90
CEP: 53610-050
Fax:
Complemento:
Data início da gestão: 01/01/2013

CREDOR

Unidade Gestora: IGAPREV - IGARASSU PREVIDENCIA
Endereço: RUA DANTAS BARRETO, 16
Bairro: CENTRO
Telefone: (081) 3543-1190
E-mail: igaprev@hotmail.com
Representante legal: EZI FRANCISCA DA SILVA PAULINO
CPF: 439.915.644-91
Cargo: Diretor
E-mail:

CNPJ: 06.234.755/0001-37
CEP: 53610-050
Fax: (081) 3543-9011
Complemento: ASSISTENTE
Data início da gestão: 01/05/2016

As partes acima identificadas firmam o presente Termo de Acordo de Reparcèlement e Confissão de Débitos Previdenciários com fundamento na Lei nº 12.128/2009 e na Lei nº 12.129/2009, e em conformidade com as cláusulas e condições abaixo :

Cláusula Primeira - DO OBJETO

O IGAPREV - IGARASSU PREVIDENCIA é CREDOR junto ao DEVEDOR Municípios de Igarassu da quantia de R\$ 1.036.230,19 (hum milhão e trinta e seis mil e duzentos e trinta reais e dezenove centavos), correspondentes aos valores de Contribuição Patronal devidos e não repassados ao Regime Próprio de Previdência Social - RPPS dos servidores públicos, relativos ao período de 08/2012 a 12/2012, cujo detalhamento encontra-se no Demonstrativo Consolidado do Parcelamento - DCP anexo.

Pelo presente instrumento o/a Municípios de Igarassu confessa ser DEVEDOR do montante citado e compromete-se a quitá-lo na forma aqui estabelecida.

O DEVEDOR renuncia expressamente a qualquer contestação quanto ao valor e procedência da dívida e assume integral responsabilidade pela exatidão do montante declarado e confessado, ficando, entretanto, ressalvado o direito do CREDOR de apurar, a qualquer tempo, a existência de outras importâncias devidas e não incluídas neste instrumento, ainda que relativas ao mesmo período.

Cláusula Segunda - DO PAGAMENTO

O montante de R\$ 1.036.230,19 (hum milhão e trinta e seis mil e duzentos e trinta reais e dezenove centavos), será pago em 30 (trinta) parcelas mensais e sucessivas de R\$ 34.541,01 (trinta e quatro mil e quinhentos e quarenta e um reais e um centavo) atualizadas de acordo com o disposto na Cláusula Terceira.

A primeira parcela, no valor R\$ 34.541,01 (trinta e quatro mil e quinhentos e quarenta e um reais e um centavo), vencerá em 20/10/2016 e as demais parcelas na mesma data dos meses posteriores, comprometendo-se o DEVEDOR a pagar as parcelas nas datas fixadas, atualizadas conforme o critério determinado na Cláusula Terceira.

O DEVEDOR se obriga, também, a consignar no orçamento de cada exercício financeiro, as verbas necessárias ao pagamento das parcelas e das contribuições que vencerem após esta data.

A dívida objeto do reparcèlement constante deste instrumento é definitiva e irrevocabél, assegurando ao CREDOR a cobrança judicial da dívida, atualizada pelos critérios fixados na Cláusula Terceira até a data da inscrição em Dívida Ativa.

Fica acordado que o DEVEDOR e o CREDOR prestarão ao Ministério da Previdência Social todas as informações referentes ao presente acordo de reparcèlement através dos documentos constantes nas normas que regem os Regimes Próprios de Previdência Social.

Cláusula Terceira - DA ATUALIZAÇÃO DOS VALORES

Os valores devidos foram atualizados pelo IPCA acumulado desde o mês do vencimento do débito até o mês anterior ao de sua consolidação em que tenha sido disponibilizado pelo órgão responsável por sua apuração e acrescidos de juros legais simples de 0,50% ao mês (zero vírgula cinquenta por cento ao mês), acumulados desde o mês do vencimento do débito até o mês anterior ao da consolidação, e multa de 1,00% (um por cento), conforme Lei nº LC23 C/C LC 058/2016..

Parágrafo primeiro - As parcelas vincendas determinadas na Cláusula Segunda serão atualizadas pelo IPCA acumulado desde o mês da consolidação dos débitos até o mês anterior ao do vencimento da respectiva parcela em que tenha sido disponibilizado pelo órgão responsável por sua apuração acrescido de juros legais simples de 0,50% ao mês (zero vírgula cinquenta por cento ao mês), acumulados desde o mês da consolidação até o mês anterior ao do vencimento da respectiva parcela, visando manter o equilíbrio financeiro e atuarial.

Documento Assinado Digitalmente por: FRANCISCO BARRETO DE MENEZES LEITE
Acesse em: <https://stc.tee.pe.gov.br/epv/validaDoc.seam> Código do documento: 36881544-8200-46c0-89e6-9012e13112

TERMO DE ACORDO DE REPARCELAMENTO E
CONFISSÃO DE DÉBITOS PREVIDENCIÁRIOS (ACORDO CADPREV N° 00641/2016)



Parágrafo segundo - Em caso de atraso no pagamento de quaisquer das parcelas, sobre o valor atualizado até a data de seu vencimento atualização pelo IPCA acumulado desde o mês do vencimento até o mês anterior ao do pagamento da respectiva parcela em que tenha disponibilizado pelo órgão responsável por sua apuração e acréscimo de juros legais simples de 1,00% ao mês (um por cento ao mês), acumulados desde o mês do vencimento até o mês anterior ao do pagamento e multa de 2,00% (dois por cento).

Cláusula Quarta - DA RESCISÃO

Constituem motivo para rescisão deste termo de acordo de parcelamento, independentemente de intimação, notificação ou interpelação judicial extrajudicial, quaisquer das seguintes situações:

- a) a infração de qualquer das cláusulas do termo;
- b) a falta de pagamento de 3 (três) prestações consecutivas ou alternadas;
- c) a ausência de repasse integral das contribuições devidas ao RPPS, das competências a partir de março de 2013, por 3 (três) meses consecutivos ou alternados.

Cláusula Quinta - DA DEFINITIVIDADE

A assinatura do presente termo de acordo pelo DEVEDOR importa em confissão definitiva e irretroatável do débito, sem que isso implique em novação da transação, configurando ainda, confissão extrajudicial, nos termos dos artigos 348, 353 e 354, do Código de Processo Civil, devendo o montante parcelado ser devidamente reconhecido e contabilizado pelo ente federativo como dívida fundada com a unidade gestora do RPPS.

Cláusula Sexta - DA PUBLICIDADE

O presente termo de acordo de reparcelamento e confissão de débitos previdenciários entrará em vigor na data de sua publicação.

Cláusula Sétima - DO FORO

Para dirimir quaisquer dúvidas que porventura venham surgir no decorrer da execução do presente termo, as partes, de comum acordo, elegem o foro de sua Comarca.

Para fins de direito, este instrumento é firmado em 2 (duas) vias de igual teor e forma e diante de 2 (duas) testemunhas.

Igarassu - PE / 22/09/2016

Prefeitura Municipal de Igarassu
MARIO RICARDO DE SANTOS LIMA

IGAPREV - IGARASSU PREVIDENCIA
EZI FRANCISCA DA SILVA PAULINO

Testemunhas:

JACQUELINE DA SILVA CAMPELO
ASSESSOR
CPF: 045.649.884-25
RG: 5679117

AUDENISE DE LIMA GONÇALVES
ASSISTENTE ADMINISTRATIVO-FINANCEIRO
CPF: 706.713.624-53
RG: 3773522

Documento Assinado Digitalmente por: FRANCISCO BARRETO DE MENEZES LEITE
Assinatura em: https://atcc.tec.pe.gov.br/epv/validar/DocemCodigoDocumento: 3688f5a1-8200-46c0-88e2-c9b0f2e15d12



DECLARAÇÃO

MARIO RICARDO DE SANTOS LIMA, Prefeito, DECLARA para os devidos fins, que o Termo de Acordo de Reparcimento e Confissões de Débitos Previdenciários nº 00641/2016, firmado entre o/a Igarassu e o IGAPREV - IGARASSU PREVIDENCIA em 22/09/2016, foi publicado em ____/____/____ no

- () mural
- () jornal _____ - Edição nº _____, de ____/____/____
- () Diário Oficial do _____ - Edição nº _____, de ____/____/____

Por ser expressão da verdade, firma a presente.

Igarassu, ____/____/____

MARIO RICARDO DE SANTOS LIMA
Prefeito



Documento Assinado Digitalmente por: FRANCISCO BARRETO DE MENEZES LEITE
Acesse em: https://eteciv.pe.gov.br/epp/validaDoc.seam?codigo_documento:3688f541-8200-46c0-88e2-c9b0f2e15d12

DEMONSTRATIVO CONSOLIDADO DE PARCELAMENTO - DCP (Reparcelamento)

1. IDENTIFICAÇÃO DO PLANO

CNPJ: 10.359.560/0001-90	Número do acordo: 00641/2016	Data de consolidação do Termo: 16/08/2016
Ente: Prefeitura Municipal de Igarassu / PE		Data de assinatura do Termo: 22/09/2016
Título: ACORDO DE REPARCELAMENTO DO ACORDO Nº 55/2013		Data de vencimento da 1ª 20/10/2016
Lei autorizativa do parcelamento: LC23 C/C LC 058/2016.		

2. RESULTADO DA RUBRICA

Rubrica: Contribuição Patronal

Competência: Inicial: 08/2012 Final: 12/2012	Quantidade de Parcelas: 30	
Diferença apurada: 1.941.783,11	Diferença apurada atualizada: 3.166.169,08	Valor pago atualizado: 2.129.938,89
Valor da parcela na data de consolidação: 34.541,01		Valor total reparcelado: 1.036.230,19

Critérios de atualização para consolidação do débito:

Índice: IPCA	Taxa de juros: 0,50 am	Tipo de juros: Simples	Multa: 1,00 %
---------------------	-------------------------------	-------------------------------	----------------------

Critérios de atualização das parcelas vincendas:

Índice: IPCA	Taxa de juros: 0,50 am	Tipo de juros: Simples
---------------------	-------------------------------	-------------------------------

Critérios de atualização das parcelas vencidas:

Índice: IPCA	Taxa de juros: 1,00 am	Tipo de juros: Simples	Multa: 2,00 %
---------------------	-------------------------------	-------------------------------	----------------------



DEMONSTRATIVO CONSOLIDADO DE PARCELAMENTO - DCP (Reparcelamento)

3. LANÇAMENTOS DA RUBRICA E VALORES PAGOS

Rubrica: Contribuição Patronal		Data de Consolidação do		24/01/2013	Número do Acordo: 00055/2013			
COMPETÊNCIA	DIFERENÇA APURADA	ÍNDICE(%)	VARIAÇÃO(%)	ATUALIZAÇÃO	JUROS PERC.(%)	JUROS	MULTA	DIFERENÇA ATUALIZADA
08/2012	325.977,96	0,41	34,28	111.745,24	23,50	102.864,95	3.259,78	543.847,93
09/2012	349.905,49	0,57	33,52	117.288,32	23,00	107.454,58	3.499,05	578.147,44
10/2012	328.891,82	0,59	32,74	107.679,18	22,50	98.228,48	3.288,92	538.088,40
11/2012	330.221,91	0,60	31,95	105.505,90	22,00	95.860,12	3.302,22	534.890,15
12/2012	606.785,93	0,79	30,91	187.557,53	21,50	170.783,84	6.067,86	971.195,16
TOTAL:	1.941.783,11			629.776,17		575.191,97	19.417,83	3.166.169,08

LANÇAMENTOS DE VALORES PAGOS

Rubrica: Contribuição Patronal		Data de Consolidação do Termo: 24/01/2013		Número do Acordo: 00055/2013				
PARCELA	DATA DO	VALOR PAGO	ÍNDICE(%)	VARIAÇÃO (%)	ATUALIZAÇÃO	TAXA DE JUROS (%)	TIPO DE JUROS	VALOR ATUALIZADO
001	26/02/2013	33.007,07	0,60	29,02	9.578,65	21,50	Simples	51.741,65
002	22/03/2013	33.830,72	0,47	28,42	9.614,69	21,00	Simples	52.568,95
003	24/04/2013	34.204,02	0,55	27,72	9.481,35	20,50	Simples	52.640,87
004	23/05/2013	34.583,36	0,37	27,24	9.420,51	20,00	Simples	52.804,64
005	20/06/2013	34.874,74	0,26	26,91	9.384,79	19,50	Simples	52.890,14
006	31/07/2013	35.515,94	0,03	26,88	9.546,68	19,00	Simples	53.624,52
007	23/08/2013	39.226,22	0,24	26,57	10.422,41	18,50	Simples	58.833,63
008	24/09/2013	35.453,54	0,35	26,13	9.264,01	18,00	Simples	52.766,71
009	30/10/2013	35.782,64	0,57	25,42	9.095,95	17,50	Simples	52.732,34
010	29/11/2013	36.182,68	0,54	24,74	8.951,60	17,00	Simples	52.807,11
011	10/12/2013	36.560,47	0,92	23,61	8.631,93	16,50	Simples	52.649,15



DEMONSTRATIVO CONSOLIDADO DE PARCELAMENTO - DCP (Reparcelamento)

012	24/01/2014	37.006,83	0,55	22,93	8.485,67	16,00	Simple	52.771,30
013	24/02/2014	37.427,62	0,69	22,09	8.267,76	15,50	Simple	52.778,16
014	24/03/2014	37.613,53	0,92	20,97	7.887,56	15,00	Simple	52.326,25
015	24/04/2014	38.044,93	0,67	20,17	7.673,66	14,50	Simple	52.347,79
016	24/05/2014	38.847,14	0,46	19,62	7.621,81	14,00	Simple	52.974,60
017	23/06/2014	39.040,82	0,40	19,14	7.472,41	13,50	Simple	52.792,52
018	24/07/2014	39.574,03	0,01	19,13	7.570,51	13,00	Simple	53.273,33
019	26/08/2014	39.823,83	0,25	18,83	7.498,83	12,50	Simple	53.237,99
020	25/09/2014	40.096,03	0,57	18,16	7.281,44	12,00	Simple	53.062,77
021	24/10/2014	40.493,61	0,42	17,67	7.155,22	11,50	Simple	53.128,45
022	24/11/2014	40.852,60	0,51	17,07	6.973,54	11,00	Simple	53.087,02
023	24/12/2014	41.057,59	0,78	16,16	6.634,91	10,50	Simple	52.700,21
024	23/01/2015	41.739,01	1,24	14,74	6.152,33	10,00	Simple	52.680,47
025	24/02/2015	42.567,30	1,22	13,36	5.686,99	9,50	Simple	52.838,45
026	26/03/2015	43.277,72	1,32	11,88	5.141,39	9,00	Simple	52.776,83
027	27/04/2015	44.151,81	0,71	11,09	4.896,44	8,50	Simple	53.217,35
028	25/05/2015	44.686,91	0,74	10,27	4.589,35	8,00	Simple	53.218,36
029	03/07/2015	45.351,05	0,62	8,74	3.963,68	7,00	Simple	52.766,76
030	05/08/2015	45.931,49	0,22	8,50	3.904,18	6,50	Simple	53.074,99
031	02/09/2015	46.426,80	0,54	7,91	3.672,36	6,00	Simple	53.105,11
032	18/11/2015	48.555,46	1,01	5,97	2.898,76	5,00	Simple	54.026,93
033	11/12/2015	49.342,80	0,96	4,96	2.447,40	4,50	Simple	54.120,76
034	21/01/2016	50.032,85	1,27	3,64	1.821,20	4,00	Simple	53.928,21
035	21/01/2016	50.038,09	1,27	3,64	1.821,39	4,00	Simple	53.933,86



DEMONSTRATIVO CONSOLIDADO DE PARCELAMENTO - DCP (Reparcelamento)

036	12/02/2016	50.032,60	0,90	2,72	1.360,89	3,50	Simples	53.192,26
037	29/02/2016	50.464,03	0,90	2,72	1.372,62	3,50	Simples	53.650,93
038	06/04/2016	52.055,66	0,61	1,66	864,12	2,50	Simples	54.242,77
039	13/05/2016	52.876,15	0,78	0,87	460,02	2,00	Simples	54.402,89
040	09/06/2016	53.144,20	0,35	0,52	276,35	1,50	Simples	54.221,86
TOTAL:		1.669.773,89			245.245,36			2.129.938,89
TOTAL GERAL:		1.669.773,89			245.245,36			2.129.938,89



Documento Assinado Digitalmente por: FRANCISCO BARRETO DE MENEZES LEITE
Acesse em: <https://stc.pec.pe.gov.br/epi/validaDoc.seam> Código do documento: 3688f5a1-8200-46c0-88e2-c9b0f2e15d12

DEMONSTRATIVO CONSOLIDADO DE PARCELAMENTO - DCP (Reparcelamento)

4. ASSINATURAS

ENTE: Prefeitura Municipal de Igarassu / PE - 10.359.560/0001-90

Representante Legal: 245.481.624-53 - MARIO RICARDO DE SANTOS LIMA

Data: __/__/__

Assinatura: _____

UNIDADE GESTORA: IGAPREV - IGARASSU PREVIDENCIA - 06.234.755/0001-37

Representante Legal: 439.915.644-91 - EZI FRANCISCA DA SILVA PAULINO

Data: __/__/__

Assinatura: _____

TESTEMUNHAS:

Nome: JACQUELINE DA SILVA CAMPELO

Cargo: ASSESSOR

CPF: 045.649.884-25

Nome: AUDENISE DE LIMA GONÇALVES

Cargo: ASSISTENTE ADMINISTRATIVO-FINANCEIRO

CPF: 706.713.624-53

**TERMO DE ACORDO DE REPARCELAMENTO E
CONFISSÃO DE DÉBITOS PREVIDENCIÁRIOS (ACORDO CADPREV Nº 02112/2017)**



DEVEDOR

Ente Federativo/UF: Igarassu/PE
Endereço: PRACA DA BANDEIRA, 14
Bairro: CENTRO
Telefone: (081) 3543-0596
E-mail: gabinete_prefeito@igarassu.pe.gov.br
Representante legal: MARIO RICARDO DE SANTOS LIMA
CPF: 245.481.624-53
Cargo: Prefeito
E-mail: gabinete_prefeito@igarassu.pe.gov.br

CNPJ: 10.359.560/0001-90
CEP: 53610-050
Fax:
Complemento:
Data início da gestão: 01/01/2013

CREDOR

Unidade Gestora: IGAPREV - IGARASSU PREVIDENCIA
Endereço: RUA DANTAS BARRETO, 16
Bairro: CENTRO
Telefone: (081) 3543-1190
E-mail: igaprev@hotmail.com
Representante legal: FRANCISCO BARRETO DE MENEZES LEITE
CPF: 095.767.034-68
Cargo: Gerente
E-mail:

CNPJ: 06.234.755/0001-37
CEP: 53610-050
Fax: (081) 3543-9011
Complemento: GERENTE DE
Data início da gestão: 16/03/2017

As partes acima identificadas firmam o presente Termo de Acordo de Reparcimento e Confissão de Débitos Previdenciários com fundamento na Lei nº 12.463/2012 e em conformidade com as cláusulas e condições abaixo :

Cláusula Primeira - DO OBJETO

O IGAPREV - IGARASSU PREVIDENCIA é CREDOR junto ao DEVEDOR Municípios de Igarassu da quantia de R\$ 109.532,97 (cento e nove mil e quinhentos e trinta e dois reais e noventa e sete centavos), correspondentes aos valores de Contribuição Patronal (200 meses) devidos e não repassados ao Regime Próprio de Previdência Social - RPPS dos servidores públicos, relativos ao período de 01/2008 a 08/2013, cujo detalhamento encontra-se no Demonstrativo Consolidado do Parcelamento - DCP anexo.

Pelo presente instrumento o/a Municípios de Igarassu confessa ser DEVEDOR do montante citado e compromete-se a quitá-lo na forma aqui estabelecida.

O DEVEDOR renuncia expressamente a qualquer contestação quanto ao valor e procedência da dívida e assume integral responsabilidade pela exatidão do montante declarado e confessado, ficando, entretanto, ressalvado o direito do CREDOR de apurar, a qualquer tempo, a existência de outras importâncias devidas e não incluídas neste instrumento, ainda que relativas ao mesmo período.

Cláusula Segunda - DO PAGAMENTO

O montante de R\$ 109.532,97 (cento e nove mil e quinhentos e trinta e dois reais e noventa e sete centavos), será pago em 100 (cem) parcelas mensais e sucessivas de R\$ 1.095,33 (hum mil e noventa e cinco reais e trinta e três centavos) atualizadas de acordo com o disposto na Cláusula Terceira.

A primeira parcela, no valor R\$ 1.095,33 (hum mil e noventa e cinco reais e trinta e três centavos), vencerá em 25/01/2018 e as demais parcelas na mesma data dos meses posteriores, comprometendo-se o DEVEDOR a pagar as parcelas nas datas fixadas, atualizadas conforme o critério determinado na Cláusula Terceira.

O DEVEDOR se obriga, também, a consignar no orçamento de cada exercício financeiro, as verbas necessárias ao pagamento das parcelas e das contribuições que vencerem após esta data.

A dívida objeto do reparcelamento constante deste instrumento é definitiva e irretroatável, assegurando ao CREDOR a cobrança judicial da dívida, atualizada pelos critérios fixados na Cláusula Terceira até a data da inscrição em Dívida Ativa.

Fica acordado que o DEVEDOR e o CREDOR prestarão ao Ministério da Previdência Social todas as informações referentes ao presente acordo de reparcelamento através dos documentos constantes nas normas que regem os Regimes Próprios de Previdência Social.

Cláusula Terceira - DA ATUALIZAÇÃO DOS VALORES

A apuração do novo saldo devedor, calculado a partir dos valores atualizados da consolidação do parcelamento anterior e das prestações pagas deste, atualizados pelo IPCA acumulado, acrescidos de juros legais simples de 0,50% ao mês (zero vírgula cinquenta por cento ao mês), acumulados, desde a data do valor consolidado do (re)parcelamento e prestações pagas anterior até a data de consolidação atual.

Parágrafo primeiro - As parcelas vincendas determinadas na Cláusula Segunda serão atualizadas pelo IPCA acumulado desde o mês da consolidação dos débitos até o mês anterior ao do vencimento da respectiva parcela em que tenha sido disponibilizado pelo órgão responsável por sua apuração acrescido de juros legais simples de 0,50% ao mês (zero vírgula cinquenta por cento ao mês), acumulados desde o mês da consolidação até o mês anterior ao do vencimento da respectiva parcela, visando manter o equilíbrio financeiro e atuarial.

Documento Assinado Digitalmente por: FRANCISCO BARRETO DE MENEZES LEITE
Acesse em: <https://etec.tec.pe.gov.br/epv/validaDoc.seam> Código do documento: 36881544-8200-46c0-88e2-7e9b012e13812

**TERMO DE ACORDO DE REPARCELAMENTO E
CONFISSÃO DE DÉBITOS PREVIDENCIÁRIOS (ACORDO CADPREV Nº 02112/2017)**



Parágrafo segundo - Em caso de atraso no pagamento de quaisquer das parcelas, sobre o valor atualizado até a data de seu vencimento atualização pelo IPCA acumulado desde o mês do vencimento até o mês anterior ao do pagamento da respectiva parcela em que disponibilizado pelo órgão responsável por sua apuração e acréscimo de juros legais simples de 1,00% ao mês (um por cento ao mês), acumulados desde o mês do vencimento até o mês anterior ao do pagamento e multa de 2,00% (dois por cento).

Cláusula Quarta - DA RESCISÃO

Constituem motivo para rescisão deste termo de acordo de parcelamento, independentemente de intimação, notificação ou interpelação judicial ou extrajudicial, quaisquer das seguintes situações: a) a infração de qualquer das cláusulas do termo; b) a falta de pagamento de 3 (três) prestações consecutivas ou alternadas; c) a ausência de repasse integral das contribuições devidas ao RPPS, das competências a partir de abril de 2017, por (três) meses consecutivos ou alternados.

Cláusula Quinta - DA DEFINITIVIDADE

A assinatura do presente termo de acordo pelo DEVEDOR importa em confissão definitiva e irrevogável do débito, sem que isso implique em novação da transação, configurando ainda, confissão extrajudicial, nos termos dos artigos 348, 353 e 354, do Código de Processo Civil, devendo o montante parcelado ser devidamente reconhecido e contabilizado pelo ente federativo como dívida fundada com a unidade gestora do RPPS.

Cláusula Sexta - DA PUBLICIDADE

O presente termo de acordo de parcelamento e confissão de débitos previdenciários entrará em vigor na data de sua publicação.

Cláusula Sétima - DO FORO

Para dirimir quaisquer dúvidas que porventura venham surgir no decorrer da execução do presente termo, as partes, de comum acordo, elegem o foro de sua Comarca.

Para fins de direito, este instrumento é firmado em 2 (duas) vias de igual teor e forma e diante de 2 (duas) testemunhas.

Igarassu - PE / 20/12/2017

Prefeitura Municipal de Igarassu
MARIO RICARDO DE SANTOS LIMA

IGAPREV - IGARASSU PREVIDENCIA
FRANCISCO BARRETO DE MENEZES LEITE

Testemunhas:

JACQUELINE DA SILVA CAMPELO
ASSESSOR
CPF: 045.649.884-25
RG: 8661978

KARINA FREITAS DA SILVA
GERENTE RH
CPF: 033.000.224-44
RG: 5487381

Documento Assinado Digitalmente por FRANCISCO BARRETO DE MENEZES LEITE
O documento foi assinado digitalmente por FRANCISCO BARRETO DE MENEZES LEITE
Assinatura em: http://www.igaprev.org.br/validaDoc.seam?codigo_documento=3688f5a1-8200-46c0-88e2-c9b0f2e15d12



DECLARAÇÃO

MARIO RICARDO DE SANTOS LIMA, Prefeito, DECLARA para os devidos fins, que o Termo de Acordo de Reparcimento e Confissões de Débitos Previdenciários nº 02112/2017, firmado entre o/a Igarassu e o IGAPREV - IGARASSU PREVIDENCIA em 20/12/2017, foi publicado em ____/____/____ no

- () mural
() jornal _____ - Edição nº _____, de ____/____/____
() Diário Oficial do _____ - Edição nº _____, de ____/____/____

Por ser expressão da verdade, firma a presente.

Igarassu, ____/____/____

MARIO RICARDO DE SANTOS LIMA
Prefeito



Documento Assinado Digitalmente por: FRANCISCO BARRETO DE MENEZES LEITE
 Acesse em: https://eteciv.pe.gov.br/epp/validaDoc.seam?codigo_documento:36881541-8200-46c0-88e2-c9b012e15d12

DEMONSTRATIVO CONSOLIDADO DE PARCELAMENTO - DCP (Reparcelamento)

1. IDENTIFICAÇÃO DO PLANO

CNPJ: 10.359.560/0001-90	Número do acordo: 02112/2017	Data de consolidação do Termo: 12/12/2017
Ente: Prefeitura Municipal de Igarassu / PE		Data de assinatura do Termo: 20/12/2017
Título: REPARCELAMENTO DO ACORDO Nº 00014/2014		Data de vencimento da 1ª 25/01/2018
Lei autorizativa do parcelamento: LC 23/2012		

2. RESULTADO DA RUBRICA

Rubrica: Contribuição Patronal (200 meses)

Competência: Inicial: 01/2008 Final: 08/2013 **Quantidade de Parcelas:** 100

Diferença apurada: 319.845,66 **Diferença apurada atualizada:** 507.904,36 **Valor pago atualizado:** 398.371,39

Valor da parcela na data de consolidação: 1.095,33 **Valor total reparcelado:** 109.532,97

Critérios de atualização para consolidação do débito:

Índice: IPCA **Taxa de juros:** 0,50 am **Tipo de juros:** Simples **Multa:** 1,00 %

Critérios de atualização das parcelas vincendas:

Índice: IPCA **Taxa de juros:** 0,50 am **Tipo de juros:** Simples

Critérios de atualização das parcelas vencidas:

Índice: IPCA **Taxa de juros:** 1,00 am **Tipo de juros:** Simples **Multa:** 2,00 %

3. LANÇAMENTOS DA RUBRICA E VALORES PAGOS

Rubrica: Contribuição Patronal	Data de Consolidação do 08/01/2014	Número do Acordo: 00014/2014						
COMPETÊNCIA	DIFERENÇA APURADA	ÍNDICE(%)	VARIAÇÃO(%)	ATUALIZAÇÃO	JUROS PERC.(%)	JUROS	MULTA	DIFERENÇA ATUALIZADA
01/2014	319.845,66	0,55	28,29	90.484,34	23,00	94.375,90	3.198,46	507.904,36
TOTAL:	319.845,66			90.484,34		94.375,90	3.198,46	507.904,36

LANÇAMENTOS DE VALORES PAGOS

Rubrica: Contribuição Patronal **Data de Consolidação do Termo:** 08/01/2014 **Número do Acordo:** 00014/2014

PARCELA	DATA DO	VALOR PAGO	ÍNDICE(%)	VARIAÇÃO (%)	ATUALIZAÇÃO	TAXA DE JUROS (%)	TIPO DE JUROS	VALOR ATUALIZADO
----------------	----------------	-------------------	------------------	---------------------	--------------------	--------------------------	----------------------	-------------------------



DEMONSTRATIVO CONSOLIDADO DE PARCELAMENTO - DCP (Reparcelamento)

001	23/05/2014	5.614,67	0,46	24,16	1.356,50	22,00	Simple	8.504,83
002	23/05/2014	5.678,40	0,46	24,16	1.371,90	22,00	Simple	8.601,37
003	23/05/2014	5.678,91	0,46	24,16	1.372,02	22,00	Simple	8.602,13
004	23/05/2014	5.678,40	0,46	24,16	1.371,90	22,00	Simple	8.601,37
005	23/06/2014	5.624,13	0,40	23,66	1.330,67	21,50	Simple	8.450,08
006	24/07/2014	5.701,00	0,01	23,65	1.348,29	21,00	Simple	8.529,64
007	10/10/2014	5.890,86	0,42	22,13	1.303,65	19,50	Simple	8.597,44
008	10/10/2014	5.891,25	0,42	22,13	1.303,73	19,50	Simple	8.598,00
009	24/10/2014	5.833,03	0,42	22,13	1.290,85	19,50	Simple	8.513,04
010	24/11/2014	5.884,44	0,51	21,51	1.265,74	19,00	Simple	8.508,71
011	24/12/2014	5.914,11	0,78	20,57	1.216,53	18,50	Simple	8.449,81
012	23/01/2015	6.012,27	1,24	19,09	1.147,74	18,00	Simple	8.448,81
013	24/02/2015	6.613,58	1,22	17,66	1.167,96	17,50	Simple	9.143,31
014	26/03/2015	6.233,48	1,32	16,12	1.004,84	17,00	Simple	8.468,83
015	27/04/2015	6.359,67	0,71	15,31	973,67	16,50	Simple	8.543,34
016	25/05/2015	6.436,57	0,74	14,46	930,73	16,00	Simple	8.546,07
017	03/07/2015	6.533,07	0,62	12,86	840,15	15,00	Simple	8.479,20
018	05/08/2015	6.615,63	0,22	12,61	834,23	14,50	Simple	8.530,09
019	02/09/2015	6.687,57	0,54	12,01	803,18	14,00	Simple	8.539,46
020	18/11/2015	6.994,79	1,01	9,99	698,78	13,00	Simple	8.693,73
021	11/12/2015	7.107,39	0,96	8,94	635,40	12,50	Simple	8.710,64
022	21/01/2016	7.207,61	1,27	7,58	546,34	12,00	Simple	8.684,42
023	21/01/2016	7.208,13	1,27	7,58	546,38	12,00	Simple	8.685,05
024	12/02/2016	7.380,20	0,90	6,62	488,57	11,50	Simple	8.773,68



Documento Assinado Digitalmente por: FRANCISCO BARRETO DE MENEZES LEITE
 Acesse em: <https://etec.tce.pe.gov.br/epv/validaDoc.seam> Código do documento: 3688f5a1-8200-46c0-88e2-c9b0f2e15d12

DEMONSTRATIVO CONSOLIDADO DE PARCELAMENTO - DCP (Reparcelamento)

025	29/02/2016	7.251,09	0,90	6,62	480,02	11,50	Simple	8.620,19
026	06/04/2016	7.498,49	0,61	5,52	413,92	10,50	Simple	8.743,21
027	13/05/2016	7.616,97	0,78	4,70	358,00	10,00	Simple	8.772,47
028	09/06/2016	7.655,37	0,35	4,33	331,48	9,50	Simple	8.745,60
029	08/07/2016	7.768,84	0,52	3,79	294,44	9,00	Simple	8.788,98
030	09/08/2016	7.690,64	0,44	3,34	256,87	8,50	Simple	8.623,05
031	25/08/2016	7.778,83	0,44	3,34	259,81	8,50	Simple	8.721,92
032	13/10/2016	7.998,71	0,26	2,99	239,16	7,50	Simple	8.855,71
033	11/11/2016	7.787,60	0,18	2,80	218,05	7,00	Simple	8.566,05
034	23/11/2016	7.940,33	0,18	2,80	222,33	7,00	Simple	8.734,05
035	09/01/2017	8.145,30	0,38	2,11	171,87	6,00	Simple	8.816,20
036	02/02/2017	16.073,34	0,33	1,77	284,50	5,50	Simple	17.257,52
037	20/02/2017	8.110,94	0,33	1,77	143,56	5,50	Simple	8.708,50
038	23/03/2017	8.171,38	0,25	1,52	124,21	5,00	Simple	8.710,37
039	25/04/2017	8.211,94	0,14	1,38	113,32	4,50	Simple	8.699,90
040	22/05/2017	8.286,38	0,31	1,06	87,84	4,00	Simple	8.709,19
041	06/09/2017	8.598,52	0,16	0,70	60,19	2,00	Simple	8.831,88
042	06/09/2017	8.598,42	0,16	0,70	60,19	2,00	Simple	8.831,78
043	06/09/2017	8.599,03	0,16	0,70	60,19	2,00	Simple	8.832,40
044	06/12/2017	8.755,67		0,00	0,00	0,50	Simple	8.799,45
045	06/12/2017	8.756,14		0,00	0,00	0,50	Simple	8.799,92
TOTAL:		328.073,09			29.329,70			398.371,39
TOTAL GERAL:		328.073,09			29.329,70			398.371,39



Documento Assinado Digitalmente por: FRANCISCO BARRETO DE MENEZES LEITE
Acesse em: <https://stc.pec.pe.gov.br/epi/validaDoc.seam> Código do documento: 3688f5a1-8200-46c0-88e2-c9b0f2e15d12

DEMONSTRATIVO CONSOLIDADO DE PARCELAMENTO - DCP (Reparcelamento)

4. ASSINATURAS

ENTE: Prefeitura Municipal de Igarassu / PE - 10.359.560/0001-90

Representante Legal: 245.481.624-53 - MARIO RICARDO DE SANTOS LIMA

Data: __/__/__

Assinatura: _____

UNIDADE GESTORA: IGAPREV - IGARASSU PREVIDENCIA - 06.234.755/0001-37

Representante Legal: 095.767.034-68 - FRANCISCO BARRETO DE MENEZES LEITE

Data: __/__/__

Assinatura: _____

TESTEMUNHAS:

Nome: JACQUELINE DA SILVA CAMPELO

Cargo: ASSESSOR

CPF: 045.649.884-25

Nome: KARINA FREITAS DA SILVA

Cargo: GERENTE RH

CPF: 033.000.224-44

**TERMO DE ACORDO DE REPARCELAMENTO E
CONFISSÃO DE DÉBITOS PREVIDENCIÁRIOS (ACORDO CADPREV Nº 02064/2017)**



DEVEDOR

Ente Federativo/UF: Igarassu/PE
Endereço: PRACA DA BANDEIRA, 14
Bairro: CENTRO
Telefone: (081) 3543-0596
E-mail: gabinete_prefeito@igarassu.pe.gov.br
Representante legal: MARIO RICARDO DE SANTOS LIMA
CPF: 245.481.624-53
Cargo: Prefeito
E-mail: gabinete_prefeito@igarassu.pe.gov.br

CNPJ: 10.359.560/0001-90
CEP: 53610-050
Fax:
Complemento:
Data início da gestão: 01/01/2013

CREDOR

Unidade Gestora: IGAPREV - IGARASSU PREVIDENCIA
Endereço: RUA DANTAS BARRETO, 16
Bairro: CENTRO
Telefone: (081) 3543-1190
E-mail: igaprev@hotmail.com
Representante legal: FRANCISCO BARRETO DE MENEZES LEITE
CPF: 095.767.034-68
Cargo: Gerente
E-mail:

CNPJ: 06.234.755/0001-37
CEP: 53610-050
Fax: (081) 3543-9011
Complemento: GERENTE DE
Data início da gestão: 16/03/2017

As partes acima identificadas firmam o presente Termo de Acordo de Reparcimento e Confissão de Débitos Previdenciários com fundamento na Lei nº 10.741/2003 e na Lei nº 12.135/2009, e em conformidade com as cláusulas e condições abaixo :

Cláusula Primeira - DO OBJETO

O IGAPREV - IGARASSU PREVIDENCIA é CREDOR junto ao DEVEDOR Municípios de Igarassu da quantia de R\$ 1.531.590,93 (hum milhão e quinhentos e trinta e um mil e quinhentos e noventa reais e noventa e três centavos), correspondentes aos valores de Contribuição Patronal (200 meses) devidos e não repassados ao Regime Próprio de Previdência Social - RPPS dos servidores públicos, relativos ao período de 04/2016 a 07/2016, cujo detalhamento encontra-se no Demonstrativo Consolidado do Parcelamento - DCP anexo.

Pelo presente instrumento o/a Municípios de Igarassu confessa ser DEVEDOR do montante citado e compromete-se a quitá-lo na forma aqui estabelecida.

O DEVEDOR renuncia expressamente a qualquer contestação quanto ao valor e procedência da dívida e assume integral responsabilidade pela exatidão do montante declarado e confessado, ficando, entretanto, ressalvado o direito do CREDOR de apurar, a qualquer tempo, a existência de outras importâncias devidas e não incluídas neste instrumento, ainda que relativas ao mesmo período.

Cláusula Segunda - DO PAGAMENTO

O montante de R\$ 1.531.590,93 (hum milhão e quinhentos e trinta e um mil e quinhentos e noventa reais e noventa e três centavos), será pago em 100 (cem) parcelas mensais e sucessivas de R\$ 15.315,91 (quinze mil e trezentos e quinze reais e noventa e um centavos) atualizadas de acordo com o disposto na Cláusula Terceira.

A primeira parcela, no valor R\$ 15.315,91 (quinze mil e trezentos e quinze reais e noventa e um centavos), vencerá em 20/01/2018 e as demais parcelas na mesma data dos meses posteriores, comprometendo-se o DEVEDOR a pagar as parcelas nas datas fixadas, atualizadas conforme o critério determinado na Cláusula Terceira.

O DEVEDOR se obriga, também, a consignar no orçamento de cada exercício financeiro, as verbas necessárias ao pagamento das parcelas e das contribuições que vencerem após esta data.

A dívida objeto do reparcelamento constante deste instrumento é definitiva e irrevogável, assegurando ao CREDOR a cobrança judicial da dívida, atualizada pelos critérios fixados na Cláusula Terceira até a data da inscrição em Dívida Ativa.

Fica acordado que o DEVEDOR e o CREDOR prestarão ao Ministério da Previdência Social todas as informações referentes ao presente acordo de reparcelamento através dos documentos constantes nas normas que regem os Regimes Próprios de Previdência Social.

Cláusula Terceira - DA ATUALIZAÇÃO DOS VALORES

A apuração do novo saldo devedor, calculado a partir dos valores atualizados da consolidação do parcelamento anterior e das prestações pagas deste, atualizados pelo IPCA acumulado, acrescidos de juros legais simples de 0,50% ao mês (zero vírgula cinquenta por cento ao mês), acumulados, desde a data do valor consolidado do (re)parcelamento e prestações pagas anterior até a data de consolidação atual.

Parágrafo primeiro - As parcelas vincendas determinadas na Cláusula Segunda serão atualizadas pelo IPCA acumulado desde o mês da consolidação dos débitos até o mês anterior ao do vencimento da respectiva parcela em que tenha sido disponibilizado pelo órgão responsável por sua apuração acrescido de juros legais simples de 0,50% ao mês (zero vírgula cinquenta por cento ao mês), acumulados desde o mês da consolidação até o mês anterior ao do vencimento da respectiva parcela, visando manter o equilíbrio financeiro e atuarial.

Documento Assinado Digitalmente por: FRANCISCO BARRETO DE MENEZES LEITE
Acesse em: <https://stc.tce.pe.gov.br/epv/validaDoc.seam> Código do documento: 3688154-8200-4cc0-88e-0102e15812

**TERMO DE ACORDO DE REPARCELAMENTO E
CONFISSÃO DE DÉBITOS PREVIDENCIÁRIOS (ACORDO CADPREV Nº 02064/2017)**



Parágrafo segundo - Em caso de atraso no pagamento de quaisquer das parcelas, sobre o valor atualizado até a data de seu vencimento atualizado pelo IPCA acumulado desde o mês do vencimento até o mês anterior ao do pagamento da respectiva parcela em que disponibilizado pelo órgão responsável por sua apuração e acréscimo de juros legais simples de 1,00% ao mês (um por cento ao mês), acumulados desde o mês do vencimento até o mês anterior ao do pagamento e multa de 2,00% (dois por cento).

Cláusula Quarta - DA RESCISÃO

Constituem motivo para rescisão deste termo de acordo de parcelamento, independentemente de intimação, notificação ou interpelação judicial ou extrajudicial, quaisquer das seguintes situações: a) a infração de qualquer das cláusulas do termo; b) a falta de pagamento de 3 (três) prestações consecutivas ou alternadas; c) a ausência de repasse integral das contribuições devidas ao RPPS, das competências a partir de abril de 2017, por (três) meses consecutivos ou alternados.

Cláusula Quinta - DA DEFINITIVIDADE

A assinatura do presente termo de acordo pelo DEVEDOR importa em confissão definitiva e irretroatável do débito, sem que isso implique em novação da transação, configurando ainda, confissão extrajudicial, nos termos dos artigos 348, 353 e 354, do Código de Processo Civil, devendo o montante parcelado ser devidamente reconhecido e contabilizado pelo ente federativo como dívida fundada com a unidade gestora do RPPS.

Cláusula Sexta - DA PUBLICIDADE

O presente termo de acordo de reparcelamento e confissão de débitos previdenciários entrará em vigor na data de sua publicação.

Cláusula Sétima - DO FORO

Para dirimir quaisquer dúvidas que porventura venham surgir no decorrer da execução do presente termo, as partes, de comum acordo, elegem o foro de sua Comarca.

Para fins de direito, este instrumento é firmado em 2 (duas) vias de igual teor e forma e diante de 2 (duas) testemunhas.

Igarassu - PE / 12/12/2017

Prefeitura Municipal de Igarassu
MARIO RICARDO DE SANTOS LIMA

IGAPREV - IGARASSU PREVIDENCIA
FRANCISCO BARRETO DE MENEZES LEITE

Testemunhas:

JACQUELINE DA SILVA CAMPELO
ASSESSOR
CPF: 045.649.884-25
RG: 8661978

KARINA FREITAS DA SILVA
GERENTE RH
CPF: 033.000.224-44
RG: 5487381

Documento Assinado Digitalmente por FRANCISCO BARRETO DE MENEZES LEITE
O documento foi assinado digitalmente em 12/12/2017 às 14:51:12.
Assinatura: http://www.tce.pe.gov.br/validaDoc.seam?codigo_documento=3688f5a1-8200-46c0-88e2-c9b0f2e15d12



DECLARAÇÃO

MARIO RICARDO DE SANTOS LIMA, Prefeito, DECLARA para os devidos fins, que o Termo de Acordo de Reparcimento e Confissões de Débitos Previdenciários nº 02064/2017, firmado entre o/a Igarassu e o IGAPREV - IGARASSU PREVIDENCIA em 12/12/2017, foi publicado em ____/____/____ no

- () mural
() jornal _____ - Edição nº _____, de ____/____/____
() Diário Oficial do _____ - Edição nº _____, de ____/____/____

Por ser expressão da verdade, firma a presente.

Igarassu, ____/____/____

MARIO RICARDO DE SANTOS LIMA
Prefeito



Documento Assinado Digitalmente por: FRANCISCO BARRETO DE MENEZES LEITE
 Acesse em: https://eteciv.pe.gov.br/epp/valida/Doc.seam?Codigo_documento:36881541-8200-46c0-88e2-9b012e15d12

DEMONSTRATIVO CONSOLIDADO DE PARCELAMENTO - DCP (Reparcelamento)

1. IDENTIFICAÇÃO DO PLANO

CNPJ: 10.359.560/0001-90	Número do acordo: 02064/2017	Data de consolidação do Termo: 07/12/2017
Ente: Prefeitura Municipal de Igarassu / PE		Data de assinatura do Termo: 12/12/2017
Título: REPARCELAMENTO DO ACORDO Nº 00624/2016 PMI		Data de vencimento da 1ª 20/01/2018
Lei autorizativa do parcelamento: LC 23		

2. RESULTADO DA RUBRICA

Rubrica: Contribuição Patronal (200 meses)

Competência: Inicial: 04/2016 Final: 07/2016 **Quantidade de Parcelas:** 100

Diferença apurada: 2.297.866,99 **Diferença apurada atualizada:** 2.586.806,53 **Valor pago atualizado:** 1.055.215,60

Valor da parcela na data de consolidação: 15.315,91 **Valor total reparcelado:** 1.531.590,93

Critérios de atualização para consolidação do débito:

Índice: IPCA **Taxa de juros:** 0,50 am **Tipo de juros:** Simples **Multa:** 1,00 %

Critérios de atualização das parcelas vincendas:

Índice: IPCA **Taxa de juros:** 0,50 am **Tipo de juros:** Simples

Critérios de atualização das parcelas vencidas:

Índice: IPCA **Taxa de juros:** 1,00 am **Tipo de juros:** Simples **Multa:** 2,00 %

3. LANÇAMENTOS DA RUBRICA E VALORES PAGOS

Rubrica: Contribuição Patronal	Data de Consolidação do 12/08/2016	Número do Acordo: 00624/2016						
COMPETÊNCIA	DIFERENÇA APURADA	ÍNDICE(%)	VARIAÇÃO(%)	ATUALIZAÇÃO	JUROS PERC.(%)	JUROS	MULTA	DIFERENÇA ATUALIZADA
08/2016	2.297.866,99	0,44	3,79	87.089,16	7,50	178.871,71	22.978,67	2.586.806,53
TOTAL:	2.297.866,99			87.089,16		178.871,71	22.978,67	2.586.806,53

LANÇAMENTOS DE VALORES PAGOS

Rubrica: Contribuição Patronal **Data de Consolidação do Termo:** 12/08/2016 **Número do Acordo:** 00624/2016

PARCELA	DATA DO	VALOR PAGO	ÍNDICE(%)	VARIAÇÃO (%)	ATUALIZAÇÃO	TAXA DE JUROS (%)	TIPO DE JUROS	VALOR ATUALIZADO
----------------	----------------	-------------------	------------------	---------------------	--------------------	--------------------------	----------------------	-------------------------



DEMONSTRATIVO CONSOLIDADO DE PARCELAMENTO - DCP (Reparcelamento)

001	11/11/2016	76.595,57	0,18	2,80	2.144,68	7,00	Simples	84.252,07
002	06/12/2016	85.403,83	0,30	2,50	2.135,10	6,50	Simples	93.228,96
003	09/01/2017	82.032,61	0,38	2,11	1.730,89	6,00	Simples	88.789,31
004	02/02/2017	159.015,08	0,33	1,77	2.814,57	5,50	Simples	170.730,28
005	20/02/2017	80.195,18	0,33	1,77	1.419,45	5,50	Simples	86.103,43
006	20/03/2017	80.854,01	0,25	1,52	1.228,98	5,00	Simples	86.187,14
007	10/05/2017	84.701,52	0,31	1,06	897,84	4,00	Simples	89.023,33
008	22/05/2017	81.947,37	0,31	1,06	868,64	4,00	Simples	86.128,65
009	10/11/2017	89.519,77	0,28	0,00	0,00	1,00	Simples	90.414,97
010	10/11/2017	89.113,57	0,28	0,00	0,00	1,00	Simples	90.004,71
011	06/12/2017	89.903,23		0,00	0,00	0,50	Simples	90.352,75
TOTAL:		999.281,74			13.240,15			1.055.215,60
TOTAL GERAL:		999.281,74			13.240,15			1.055.215,60



Documento Assinado Digitalmente por: FRANCISCO BARRETO DE MENEZES LEITE
Acesse em: <https://eccc.pe.gov.br/epy/validaDoc.seam> Código do documento: 3688f5a1-8200-46c0-88e2-c9b0f2e15d12

DEMONSTRATIVO CONSOLIDADO DE PARCELAMENTO - DCP (Reparcelamento)

4. ASSINATURAS

ENTE: Prefeitura Municipal de Igarassu / PE - 10.359.560/0001-90

Representante Legal: 245.481.624-53 - MARIO RICARDO DE SANTOS LIMA

Data: __/__/__

Assinatura: _____

UNIDADE GESTORA: IGAPREV - IGARASSU PREVIDENCIA - 06.234.755/0001-37

Representante Legal: 095.767.034-68 - FRANCISCO BARRETO DE MENEZES LEITE

Data: __/__/__

Assinatura: _____

TESTEMUNHAS:

Nome: JACQUELINE DA SILVA CAMPELO

Cargo: ASSESSOR

CPF: 045.649.884-25

Nome: KARINA FREITAS DA SILVA

Cargo: GERENTE RH

CPF: 033.000.224-44

**TERMO DE ACORDO DE REPARCELAMENTO E
CONFISSÃO DE DÉBITOS PREVIDENCIÁRIOS (ACORDO CADPREV Nº 02076/2017)**



DEVEDOR

Ente Federativo/UF: Igarassu/PE
Endereço: PRACA DA BANDEIRA, 14
Bairro: CENTRO
Telefone: (081) 3543-0596
E-mail: gabinete_prefeito@igarassu.pe.gov.br
Representante legal: MARIO RICARDO DE SANTOS LIMA
CPF: 245.481.624-53
Cargo: Prefeito
E-mail: gabinete_prefeito@igarassu.pe.gov.br

CNPJ: 10.359.560/0001-90
CEP: 53610-050
Fax:
Complemento:
Data início da gestão: 01/01/2013

CREDOR

Unidade Gestora: IGAPREV - IGARASSU PREVIDENCIA
Endereço: RUA DANTAS BARRETO, 16
Bairro: CENTRO
Telefone: (081) 3543-1190
E-mail: igaprev@hotmail.com
Representante legal: FRANCISCO BARRETO DE MENEZES LEITE
CPF: 095.767.034-68
Cargo: Gerente
E-mail:

CNPJ: 06.234.755/0001-37
CEP: 53610-050
Fax: (081) 3543-9011
Complemento: GERENTE DE
Data início da gestão: 16/03/2017

As partes acima identificadas firmam o presente Termo de Acordo de Reparcèlement e Confissão de Débitos Previdenciários com fundamento na Lei nº 12.227/2010 e em conformidade com as cláusulas e condições abaixo :

Cláusula Primeira - DO OBJETO

O IGAPREV - IGARASSU PREVIDENCIA é CREDOR junto ao DEVEDOR Municípios de Igarassu da quantia de R\$ 75.646,82 (setenta e cinco mil e seiscentos e quarenta e seis reais e oitenta e dois centavos), correspondentes aos valores de Contribuição Patronal (200 meses) devidos e não repassados ao Regime Próprio de Previdência Social - RPPS dos servidores públicos, relativos ao período de 08/2012 a 12/2012, cujo detalhamento encontra-se no Demonstrativo Consolidado do Parcelamento - DCP anexo.

Pelo presente instrumento o/a Municípios de Igarassu confessa ser DEVEDOR do montante citado e compromete-se a quitá-lo na forma aqui estabelecida.

O DEVEDOR renuncia expressamente a qualquer contestação quanto ao valor e procedência da dívida e assume integral responsabilidade pela exatidão do montante declarado e confessado, ficando, entretanto, ressalvado o direito do CREDOR de apurar, a qualquer tempo, a existência de outras importâncias devidas e não incluídas neste instrumento, ainda que relativas ao mesmo período.

Cláusula Segunda - DO PAGAMENTO

O montante de R\$ 75.646,82 (setenta e cinco mil e seiscentos e quarenta e seis reais e oitenta e dois centavos), será pago em 100 (cem) parcelas mensais e sucessivas de R\$ 756,47 (setecentos e cinquenta e seis reais e quarenta e sete centavos) atualizadas de acordo com o disposto na Cláusula Terceira.

A primeira parcela, no valor R\$ 756,47 (setecentos e cinquenta e seis reais e quarenta e sete centavos), vencerá em 25/01/2018 e as demais parcelas na mesma data dos meses posteriores, comprometendo-se o DEVEDOR a pagar as parcelas nas datas fixadas, atualizadas conforme o critério determinado na Cláusula Terceira.

O DEVEDOR se obriga, também, a consignar no orçamento de cada exercício financeiro, as verbas necessárias ao pagamento das parcelas e das contribuições que vencerem após esta data.

A dívida objeto do reparcèlement constante deste instrumento é definitiva e irrevogável, assegurando ao CREDOR a cobrança judicial da dívida, atualizada pelos critérios fixados na Cláusula Terceira até a data da inscrição em Dívida Ativa.

Fica acordado que o DEVEDOR e o CREDOR prestarão ao Ministério da Previdência Social todas as informações referentes ao presente acordo de reparcèlement através dos documentos constantes nas normas que regem os Regimes Próprios de Previdência Social.

Cláusula Terceira - DA ATUALIZAÇÃO DOS VALORES

A apuração do novo saldo devedor, calculado a partir dos valores atualizados da consolidação do parcelamento anterior e das prestações pagas deste, atualizados pelo IPCA acumulado, acrescidos de juros legais simples de 0,50% ao mês (zero vírgula cinquenta por cento ao mês), acumulados, desde a data do valor consolidado do (re)parcelamento e prestações pagas anterior até a data de consolidação atual.

Parágrafo primeiro - As parcelas vincendas determinadas na Cláusula Segunda serão atualizadas pelo IPCA acumulado desde o mês da consolidação dos débitos até o mês anterior ao do vencimento da respectiva parcela em que tenha sido disponibilizado pelo órgão responsável por sua apuração acrescido de juros legais simples de 0,50% ao mês (zero vírgula cinquenta por cento ao mês), acumulados desde o mês da consolidação até o mês anterior ao do vencimento da respectiva parcela, visando manter o equilíbrio financeiro e atuarial.

Documento Assinado Digitalmente por: FRANCISCO BARRETO DE MENEZES LEITE
Acesse em: <https://stc.tce.pe.gov.br/epv/validaDoc.seam> Código do documento: 3688154-8200-46c0-88e2-012e13812

**TERMO DE ACORDO DE REPARCELAMENTO E
CONFISSÃO DE DÉBITOS PREVIDENCIÁRIOS (ACORDO CADPREV Nº 02076/2017)**



Parágrafo segundo - Em caso de atraso no pagamento de quaisquer das parcelas, sobre o valor atualizado até a data de seu vencimento atualizado pelo IPCA acumulado desde o mês do vencimento até o mês anterior ao do pagamento da respectiva parcela em que disponibilizado pelo órgão responsável por sua apuração e acréscimo de juros legais simples de 1,00% ao mês (um por cento ao mês), acumulados desde o mês do vencimento até o mês anterior ao do pagamento e multa de 1,00% (um por cento).

Cláusula Quarta - DA RESCISÃO

Constituem motivo para rescisão deste termo de acordo de parcelamento, independentemente de intimação, notificação ou interpelação judicial ou extrajudicial, quaisquer das seguintes situações: a) a infração de qualquer das cláusulas do termo; b) a falta de pagamento de 3 (três) prestações consecutivas ou alternadas; c) a ausência de repasse integral das contribuições devidas ao RPPS, das competências a partir de abril de 2017, por (três) meses consecutivos ou alternados.

Cláusula Quinta - DA DEFINITIVIDADE

A assinatura do presente termo de acordo pelo DEVEDOR importa em confissão definitiva e irrevogável do débito, sem que isso implique em novação da transação, configurando ainda, confissão extrajudicial, nos termos dos artigos 348, 353 e 354, do Código de Processo Civil, devendo o montante parcelado ser devidamente reconhecido e contabilizado pelo ente federativo como dívida fundada com a unidade gestora do RPPS.

Cláusula Sexta - DA PUBLICIDADE

O presente termo de acordo de reparcelamento e confissão de débitos previdenciários entrará em vigor na data de sua publicação.

Cláusula Sétima - DO FORO

Para dirimir quaisquer dúvidas que porventura venham surgir no decorrer da execução do presente termo, as partes, de comum acordo, elegem o foro de sua Comarca.

Para fins de direito, este instrumento é firmado em 2 (duas) vias de igual teor e forma e diante de 2 (duas) testemunhas.

Igarassu - PE / 14/12/2017

Prefeitura Municipal de Igarassu
MARIO RICARDO DE SANTOS LIMA

IGAPREV - IGARASSU PREVIDENCIA
FRANCISCO BARRETO DE MENEZES LEITE

Testemunhas:

JACQUELINE DA SILVA CAMPELO
ASSESSOR
CPF: 045.649.884-25
RG: 8661978

KARINA FREITAS DA SILVA
GERENTE RH
CPF: 033.000.224-44
RG: 5487381

Documento Assinado Digitalmente por FRANCISCO BARRETO DE MENEZES LEITE
O documento foi assinado digitalmente em 14/12/2017 às 14:51:12.
Assinatura: http://www.igaprev.gov.br/validaDoc.seam?codigo_documento:3688f5a1-8200-46c0-88e2-c9b0f2e15d12



DECLARAÇÃO

MARIO RICARDO DE SANTOS LIMA, Prefeito, DECLARA para os devidos fins, que o Termo de Acordo de Reparcèlement e Confissões de Débitos Previdenciários nº 02076/2017, firmado entre o/a Igarassu e o IGAPREV - IGARASSU PREVIDENCIA em 14/12/2017, foi publicado em ____/____/____ no

- () mural
- () jornal _____ - Edição nº _____, de ____/____/____
- () Diário Oficial do _____ - Edição nº _____, de ____/____/____

Por ser expressão da verdade, firma a presente.

Igarassu, ____/____/____

MARIO RICARDO DE SANTOS LIMA
Prefeito



Documento Assinado Digitalmente por: FRANCISCO BARRITO DE MENEZES LEITE
Acesse em: https://eteciv.pe.gov.br/epp/valida/Doc.seam?codigo_documento=36881541-8200-46c0-88e2-c9b012e15d12

DEMONSTRATIVO CONSOLIDADO DE PARCELAMENTO - DCP (Reparcelamento)

1. IDENTIFICAÇÃO DO PLANO

CNPJ: 10.359.560/0001-90	Número do acordo: 02076/2017	Data de consolidação do Termo: 06/12/2017
Ente: Prefeitura Municipal de Igarassu / PE		Data de assinatura do Termo: 14/12/2017
Título: REPARCELAMENTO DO ACORDO Nº 00078/2013		Data de vencimento da 1ª 25/01/2018
Lei autorizativa do parcelamento: LC 23/2012		

2. RESULTADO DA RUBRICA

Rubrica: Contribuição Patronal (200 meses)

Competência: Inicial: 08/2012 Final: 12/2012 **Quantidade de Parcelas:** 100

Diferença apurada: 221.838,34 **Diferença apurada atualizada:** 391.068,16 **Valor pago atualizado:** 315.421,34

Valor da parcela na data de consolidação: 756,47 **Valor total reparcelado:** 75.646,82

Critérios de atualização para consolidação do débito:

Índice: IPCA **Taxa de juros:** 0,50 am **Tipo de juros:** Simples **Multa:** 1,00 %

Critérios de atualização das parcelas vincendas:

Índice: IPCA **Taxa de juros:** 0,50 am **Tipo de juros:** Simples

Critérios de atualização das parcelas vencidas:

Índice: IPCA **Taxa de juros:** 1,00 am **Tipo de juros:** Simples **Multa:** 1,00 %

3. LANÇAMENTOS DA RUBRICA E VALORES PAGOS

Rubrica: Contribuição Patronal		Data de Consolidação do 25/01/2013		Número do Acordo: 00078/2013				
COMPETÊNCIA	DIFERENÇA APURADA	ÍNDICE(%)	VARIAÇÃO(%)	ATUALIZAÇÃO	JUROS PERC.(%)	JUROS	MULTA	DIFERENÇA ATUALIZADA
01/2013	221.838,34	0,86	35,88	79.595,60	29,00	87.415,84	2.218,38	391.068,16
TOTAL:	221.838,34			79.595,60		87.415,84	2.218,38	391.068,16

LANÇAMENTOS DE VALORES PAGOS

Rubrica: Contribuição Patronal **Data de Consolidação do Termo:** 25/01/2013 **Número do Acordo:** 00078/2013

PARCELA	DATA DO	VALOR PAGO	ÍNDICE(%)	VARIAÇÃO (%)	ATUALIZAÇÃO	TAXA DE JUROS (%)	TIPO DE JUROS	VALOR ATUALIZADO
----------------	----------------	-------------------	------------------	---------------------	--------------------	--------------------------	----------------------	-------------------------



DEMONSTRATIVO CONSOLIDADO DE PARCELAMENTO - DCP (Reparcelamento)

012	24/01/2014	4.143,69	0,55	27,59	1.143,24	24,00	Simple	6.555,79
013	24/02/2014	4.190,80	0,69	26,72	1.119,78	23,50	Simple	6.558,57
014	24/03/2014	4.211,62	0,92	25,56	1.076,49	23,00	Simple	6.504,38
015	24/04/2014	4.259,92	0,67	24,73	1.053,48	22,50	Simple	6.508,92
016	24/05/2014	4.349,75	0,46	24,16	1.050,90	22,00	Simple	6.588,79
017	23/06/2014	4.371,44	0,40	23,66	1.034,28	21,50	Simple	6.567,95
018	24/07/2014	4.431,14	0,01	23,65	1.047,96	21,00	Simple	6.629,71
019	10/10/2014	4.579,18	0,42	22,13	1.013,37	19,50	Simple	6.683,10
020	10/10/2014	4.579,38	0,42	22,13	1.013,42	19,50	Simple	6.683,40
021	10/10/2014	4.534,11	0,42	22,13	1.003,40	19,50	Simple	6.617,32
022	24/11/2014	4.574,31	0,51	21,51	983,93	19,00	Simple	6.614,31
023	24/12/2014	4.597,26	0,78	20,57	945,66	18,50	Simple	6.568,36
024	23/01/2015	4.673,55	1,24	19,09	892,18	18,00	Simple	6.567,56
025	24/02/2015	4.766,30	1,22	17,66	841,73	17,50	Simple	6.589,44
026	26/03/2015	4.845,84	1,32	16,12	781,15	17,00	Simple	6.583,58
027	27/04/2015	4.943,72	0,71	15,31	756,88	16,50	Simple	6.641,20
028	25/05/2015	5.003,63	0,74	14,46	723,52	16,00	Simple	6.643,49
029	03/07/2015	5.078,00	0,62	12,86	653,03	15,00	Simple	6.590,68
030	05/08/2015	5.142,99	0,22	12,61	648,53	14,50	Simple	6.631,29
031	02/09/2015	5.198,45	0,54	12,01	624,33	14,00	Simple	6.637,97
032	18/11/2015	5.436,80	1,01	9,99	543,14	13,00	Simple	6.757,33
033	11/12/2015	5.524,96	0,96	8,94	493,93	12,50	Simple	6.771,25
034	21/01/2016	5.602,23	1,27	7,58	424,65	12,00	Simple	6.750,11
035	21/01/2016	5.602,80	1,27	7,58	424,69	12,00	Simple	6.750,79



DEMONSTRATIVO CONSOLIDADO DE PARCELAMENTO - DCP (Reparcelamento)

036	12/02/2016	5.757,10	0,90	6,62	381,12	11,50	Simple	6.844,12
037	29/02/2016	5.651,36	0,90	6,62	374,12	11,50	Simple	6.718,41
038	06/04/2016	5.828,71	0,61	5,52	321,74	10,50	Simple	6.796,25
039	13/05/2016	5.920,59	0,78	4,70	278,27	10,00	Simple	6.818,75
040	09/06/2016	5.950,60	0,35	4,33	257,66	9,50	Simple	6.798,04
041	08/07/2016	6.039,11	0,52	3,79	228,88	9,00	Simple	6.832,11
042	09/08/2016	5.977,93	0,44	3,34	199,66	8,50	Simple	6.702,69
043	25/08/2016	6.046,48	0,44	3,34	201,95	8,50	Simple	6.779,55
044	13/10/2016	6.217,53	0,26	2,99	185,90	7,50	Simple	6.883,69
045	11/11/2016	6.131,00	0,18	2,80	171,67	7,00	Simple	6.743,86
046	23/11/2016	6.172,14	0,18	2,80	172,82	7,00	Simple	6.789,11
047	09/01/2017	6.331,89	0,38	2,11	133,60	6,00	Simple	6.853,42
048	02/02/2017	12.494,22	0,33	1,77	221,15	5,50	Simple	13.414,72
049	20/02/2017	6.304,53	0,33	1,77	111,59	5,50	Simple	6.769,01
050	23/03/2017	6.351,31	0,25	1,52	96,54	5,00	Simple	6.770,24
051	10/05/2017	6.531,58	0,31	1,06	69,23	4,00	Simple	6.864,84
052	22/05/2017	6.441,03	0,31	1,06	68,27	4,00	Simple	6.769,67
053	06/09/2017	6.684,03	0,16	0,70	46,79	2,00	Simple	6.865,44
054	06/09/2017	6.684,14	0,16	0,70	46,79	2,00	Simple	6.865,55
055	06/09/2017	6.684,09	0,16	0,70	46,79	2,00	Simple	6.865,50
056	06/12/2017	6.806,23		0,00	0,00	0,50	Simple	6.840,26
057	06/12/2017	6.806,83		0,00	0,00	0,50	Simple	6.840,86
TOTAL:		258.454,30			23.908,21			315.421,34
TOTAL GERAL:		258.454,30			23.908,21			315.421,34



Documento Assinado Digitalmente por: FRANCISCO BARRETO DE MENEZES LEITE
Acesse em: <https://ecccice.pe.gov.br/epj/validaDoc.seam> Código do documento: 3688f5a1-8200-46c0-88e2-c9b0f2e15d12

DEMONSTRATIVO CONSOLIDADO DE PARCELAMENTO - DCP (Reparcelamento)

4. ASSINATURAS

ENTE: Prefeitura Municipal de Igarassu / PE - 10.359.560/0001-90

Representante Legal: 245.481.624-53 - MARIO RICARDO DE SANTOS LIMA

Data: __/__/__

Assinatura: _____

UNIDADE GESTORA: IGAPREV - IGARASSU PREVIDENCIA - 06.234.755/0001-37

Representante Legal: 095.767.034-68 - FRANCISCO BARRETO DE MENEZES LEITE

Data: __/__/__

Assinatura: _____

TESTEMUNHAS:

Nome: JACQUELINE DA SILVA CAMPELO

Cargo: ASSESSOR

CPF: 045.649.884-25

Nome: KARINA FREITAS DA SILVA

Cargo: GERENTE RH

CPF: 033.000.224-44

**TERMO DE ACORDO DE REPARCELAMENTO E
CONFISSÃO DE DÉBITOS PREVIDENCIÁRIOS (ACORDO CADPREV Nº 02091/2017)**



DEVEDOR

Ente Federativo/UF: Igarassu/PE
Endereço: PRACA DA BANDEIRA, 14
Bairro: CENTRO
Telefone: (081) 3543-0596
E-mail: gabinete_prefeito@igarassu.pe.gov.br
Representante legal: MARIO RICARDO DE SANTOS LIMA
CPF: 245.481.624-53
Cargo: Prefeito
E-mail: gabinete_prefeito@igarassu.pe.gov.br

CNPJ: 10.359.560/0001-90
CEP: 53610-050
Fax:
Complemento:
Data início da gestão: 01/01/2013

CREDOR

Unidade Gestora: IGAPREV - IGARASSU PREVIDENCIA
Endereço: RUA DANTAS BARRETO, 16
Bairro: CENTRO
Telefone: (081) 3543-1190
E-mail: igaprev@hotmail.com
Representante legal: FRANCISCO BARRETO DE MENEZES LEITE
CPF: 095.767.034-68
Cargo: Gerente
E-mail:

CNPJ: 06.234.755/0001-37
CEP: 53610-050
Fax: (081) 3543-9011
Complemento: GERENTE DE
Data início da gestão: 16/03/2017

As partes acima identificadas firmam o presente Termo de Acordo de Reparcimento e Confissão de Débitos Previdenciários com fundamento na Lei nº 12.227/2010 e em conformidade com as cláusulas e condições abaixo :

Cláusula Primeira - DO OBJETO

O IGAPREV - IGARASSU PREVIDENCIA é CREDOR junto ao DEVEDOR Municípios de Igarassu da quantia de R\$ 2.021.109,55 (dois milhões e vinte e um mil e cento e nove reais e cinquenta e cinco centavos), correspondentes aos valores de Contribuição Patronal (200 meses) devidos e não repassados ao Regime Próprio de Previdência Social - RPPS dos servidores públicos, relativos ao período de 08/2012 a 01/2016, cujo detalhamento encontra-se no Demonstrativo Consolidado do Parcelamento - DCP anexo.

Pelo presente instrumento o/a Municípios de Igarassu confessa ser DEVEDOR do montante citado e compromete-se a quitá-lo na forma aqui estabelecida.

O DEVEDOR renuncia expressamente a qualquer contestação quanto ao valor e procedência da dívida e assume integral responsabilidade pela exatidão do montante declarado e confessado, ficando, entretanto, ressalvado o direito do CREDOR de apurar, a qualquer tempo, a existência de outras importâncias devidas e não incluídas neste instrumento, ainda que relativas ao mesmo período.

Cláusula Segunda - DO PAGAMENTO

O montante de R\$ 2.021.109,55 (dois milhões e vinte e um mil e cento e nove reais e cinquenta e cinco centavos), será pago em 100 (cem) parcelas mensais e sucessivas de R\$ 20.211,10 (vinte mil e duzentos e onze reais e dez centavos) atualizadas de acordo com o disposto na Cláusula Terceira.

A primeira parcela, no valor R\$ 20.211,10 (vinte mil e duzentos e onze reais e dez centavos), vencerá em 20/01/2018 e as demais parcelas na mesma data dos meses posteriores, comprometendo-se o DEVEDOR a pagar as parcelas nas datas fixadas, atualizadas conforme o critério determinado na Cláusula Terceira.

O DEVEDOR se obriga, também, a consignar no orçamento de cada exercício financeiro, as verbas necessárias ao pagamento das parcelas e das contribuições que vencerem após esta data.

A dívida objeto do reparcelamento constante deste instrumento é definitiva e irredutível, assegurando ao CREDOR a cobrança judicial da dívida, atualizada pelos critérios fixados na Cláusula Terceira até a data da inscrição em Dívida Ativa.

Fica acordado que o DEVEDOR e o CREDOR prestarão ao Ministério da Previdência Social todas as informações referentes ao presente acordo de reparcelamento através dos documentos constantes nas normas que regem os Regimes Próprios de Previdência Social.

Cláusula Terceira - DA ATUALIZAÇÃO DOS VALORES

A apuração do novo saldo devedor, calculado a partir dos valores atualizados da consolidação do parcelamento anterior e das prestações pagas deste, atualizados pelo IPCA acumulado, acrescidos de juros legais simples de 0,50% ao mês (zero vírgula cinquenta por cento ao mês), acumulados, desde a data do valor consolidado do (re)parcelamento e prestações pagas anterior até a data de consolidação atual.

Parágrafo primeiro - As parcelas vincendas determinadas na Cláusula Segunda serão atualizadas pelo IPCA acumulado desde o mês da consolidação dos débitos até o mês anterior ao do vencimento da respectiva parcela em que tenha sido disponibilizado pelo órgão responsável por sua apuração acrescido de juros legais simples de 0,50% ao mês (zero vírgula cinquenta por cento ao mês), acumulados desde o mês da consolidação até o mês anterior ao do vencimento da respectiva parcela, visando manter o equilíbrio financeiro e atuarial.

Documento Assinado Digitalmente por: FRANCISCO BARRETO DE MENEZES LEITE
Acesse em: <https://stc.ce.gov.br/epv/validaDoc.seam> Código do documento: 36881544-8200-46c0-88e7-9b012e13812

**TERMO DE ACORDO DE REPARCELAMENTO E
CONFISSÃO DE DÉBITOS PREVIDENCIÁRIOS (ACORDO CADPREV Nº 02091/2017)**



Parágrafo segundo - Em caso de atraso no pagamento de quaisquer das parcelas, sobre o valor atualizado até a data de seu vencimento atualização pelo IPCA acumulado desde o mês do vencimento até o mês anterior ao do pagamento da respectiva parcela em que disponibilizado pelo órgão responsável por sua apuração e acréscimo de juros legais simples de 1,00% ao mês (um por cento ao mês), acumulados desde o mês do vencimento até o mês anterior ao do pagamento e multa de 2,00% (dois por cento).

Cláusula Quarta - DA RESCISÃO

Constituem motivo para rescisão deste termo de acordo de parcelamento, independentemente de intimação, notificação ou interpelação judicial ou extrajudicial, quaisquer das seguintes situações: a) a infração de qualquer das cláusulas do termo; b) a falta de pagamento de 3 (três) prestações consecutivas ou alternadas; c) a ausência de repasse integral das contribuições devidas ao RPPS, das competências a partir de abril de 2017, por (três) meses consecutivos ou alternados.

Cláusula Quinta - DA DEFINITIVIDADE

A assinatura do presente termo de acordo pelo DEVEDOR importa em confissão definitiva e irrevogável do débito, sem que isso implique em novação da transação, configurando ainda, confissão extrajudicial, nos termos dos artigos 348, 353 e 354, do Código de Processo Civil, devendo o montante parcelado ser devidamente reconhecido e contabilizado pelo ente federativo como dívida fundada com a unidade gestora do RPPS.

Cláusula Sexta - DA PUBLICIDADE

O presente termo de acordo de reparcelamento e confissão de débitos previdenciários entrará em vigor na data de sua publicação.

Cláusula Sétima - DO FORO

Para dirimir quaisquer dúvidas que porventura venham surgir no decorrer da execução do presente termo, as partes, de comum acordo, elegem o foro de sua Comarca.

Para fins de direito, este instrumento é firmado em 2 (duas) vias de igual teor e forma e diante de 2 (duas) testemunhas.

Igarassu - PE / 15/12/2017

Prefeitura Municipal de Igarassu
MARIO RICARDO DE SANTOS LIMA

IGAPREV - IGARASSU PREVIDENCIA
FRANCISCO BARRETO DE MENEZES LEITE

Testemunhas:

JACQUELINE DA SILVA CAMPELO
ASSESSOR
CPF: 045.649.884-25
RG: 8661978

KARINA FREITAS DA SILVA
GERENTE RH
CPF: 033.000.224-44
RG: 5487381

Documento Assinado Digitalmente por FRANCISCO BARRETO DE MENEZES LEITE
O documento foi assinado digitalmente por FRANCISCO BARRETO DE MENEZES LEITE
Assinatura em: http://www.tce.pe.gov.br/validaDoc.seam?codigo_documento=3688f5a1-8200-46c0-88e2-c9b0f2e15d12



DECLARAÇÃO

MARIO RICARDO DE SANTOS LIMA, Prefeito, DECLARA para os devidos fins, que o Termo de Acordo de Reparcimento e Confissões de Débitos Previdenciários nº 02091/2017, firmado entre o/a Igarassu e o IGAPREV - IGARASSU PREVIDENCIA em 15/12/2017, foi publicado em ____/____/____ no

- () mural
- () jornal _____ - Edição nº _____, de ____/____/____
- () Diário Oficial do _____ - Edição nº _____, de ____/____/____

Por ser expressão da verdade, firma a presente.

Igarassu, ____/____/____

MARIO RICARDO DE SANTOS LIMA
Prefeito



Documento Assinado Digitalmente por: FRANCISCO BARRETO DE MENEZES LEITE
Acesse em: https://eteciv.pe.gov.br/epp/validaDoc.seam?codigo_documento:3688f541-8200-46c0-88e2-c9b0f2e15d12

DEMONSTRATIVO CONSOLIDADO DE PARCELAMENTO - DCP (Reparcelamento)

1. IDENTIFICAÇÃO DO PLANO

CNPJ: 10.359.560/0001-90	Número do acordo: 02091/2017	Data de consolidação do Termo: 11/12/2017
Ente: Prefeitura Municipal de Igarassu / PE		Data de assinatura do Termo: 15/12/2017
Título: ACORDO DE REPARCELAMENTO DOS ACORDOS 00641/2016, 00627/2016 E 00626/2016		Data de vencimento da 1ª 20/01/2018
Lei autorizativa do parcelamento: LC 23/2012		

2. RESULTADO DA RUBRICA

Rubrica: Contribuição Patronal (200 meses)

Competência: Inicial: 08/2012 Final: 01/2016	Quantidade de Parcelas: 100	
Diferença apurada: 3.446.707,07	Diferença apurada atualizada: 3.880.104,63	Valor pago atualizado: 1.858.995,08
Valor da parcela na data de consolidação: 20.211,10		Valor total reparcelado: 2.021.109,55

Critérios de atualização para consolidação do débito:

Índice: IPCA	Taxa de juros: 0,50 am	Tipo de juros: Simples	Multa: 1,00 %
---------------------	-------------------------------	-------------------------------	----------------------

Critérios de atualização das parcelas vincendas:

Índice: IPCA	Taxa de juros: 0,50 am	Tipo de juros: Simples
---------------------	-------------------------------	-------------------------------

Critérios de atualização das parcelas vencidas:

Índice: IPCA	Taxa de juros: 1,00 am	Tipo de juros: Simples	Multa: 2,00 %
---------------------	-------------------------------	-------------------------------	----------------------



DEMONSTRATIVO CONSOLIDADO DE PARCELAMENTO - DCP (Reparcelamento)

3. LANÇAMENTOS DA RUBRICA E VALORES PAGOS

Rubrica:		Contribuição Patronal		Data de Consolidação do		15/08/2016	Número do Acordo:		00626/2016	
COMPETÊNCIA	DIFERENÇA APURADA	ÍNDICE(%)	VARIAÇÃO(%)	ATUALIZAÇÃO	JUROS PERC.(%)	JUROS	MULTA	DIFERENÇA ATUALIZADA		
08/2016	2.042.477,95	0,44	3,79	77.409,91	7,50	158.991,59	20.424,78	2.299.304,23		
TOTAL:	2.042.477,95			77.409,91		158.991,59	20.424,78	2.299.304,23		
Rubrica:		Contribuição Patronal		Data de Consolidação do		10/08/2016	Número do Acordo:		00627/2016	
COMPETÊNCIA	DIFERENÇA APURADA	ÍNDICE(%)	VARIAÇÃO(%)	ATUALIZAÇÃO	JUROS PERC.(%)	JUROS	MULTA	DIFERENÇA ATUALIZADA		
08/2016	367.998,93	0,44	3,79	13.947,16	7,50	28.645,96	3.679,99	414.272,04		
TOTAL:	367.998,93			13.947,16		28.645,96	3.679,99	414.272,04		
Rubrica:		Contribuição Patronal		Data de Consolidação do		16/08/2016	Número do Acordo:		00641/2016	
COMPETÊNCIA	DIFERENÇA APURADA	ÍNDICE(%)	VARIAÇÃO(%)	ATUALIZAÇÃO	JUROS PERC.(%)	JUROS	MULTA	DIFERENÇA ATUALIZADA		
08/2016	1.036.230,19	0,44	3,79	39.273,12	7,50	80.662,75	10.362,30	1.166.528,36		
TOTAL:	1.036.230,19			39.273,12		80.662,75	10.362,30	1.166.528,36		
TOTAL GERAL:	3.446.707,07			130.630,19		268.300,30	34.467,07	3.880.104,63		

LANÇAMENTOS DE VALORES PAGOS

Rubrica:		Contribuição Patronal		Data de Consolidação do Termo:		15/08/2016	Número do Acordo:		00626/2016	
PARCELA	DATA DO	VALOR PAGO	ÍNDICE(%)	VARIAÇÃO (%)	ATUALIZAÇÃO	TAXA DE JUROS (%)	TIPO DE JUROS	VALOR ATUALIZADO		
001	28/10/2016	70.125,08	0,26	2,99	2.096,74	7,50	Simple	77.638,46		
002	21/11/2016	69.642,84	0,18	2,80	1.950,00	7,00	Simple	76.604,34		
003	02/01/2017	72.214,24	0,38	2,11	1.523,72	6,00	Simple	78.162,24		
004	30/01/2017	72.791,06	0,38	2,11	1.535,89	6,00	Simple	78.786,57		



DEMONSTRATIVO CONSOLIDADO DE PARCELAMENTO - DCP (Reparcelamento)

005	20/02/2017	71.282,14	0,33	1,77	1.261,69	5,50	Simple	76.533,74
006	20/03/2017	71.867,75	0,25	1,52	1.092,39	5,00	Simple	76.608,15
007	05/05/2017	75.287,64	0,31	1,06	798,05	4,00	Simple	79.129,12
008	22/05/2017	72.839,60	0,31	1,06	772,10	4,00	Simple	76.556,17
009	13/07/2017	76.485,86	0,24	1,05	803,10	3,00	Simple	79.607,63
010	10/08/2017	76.545,33	0,19	0,86	658,29	2,50	Simple	79.133,71
011	08/09/2017	77.088,24	0,16	0,70	539,62	2,00	Simple	79.180,42
012	25/09/2017	76.856,49	0,16	0,70	538,00	2,00	Simple	78.942,38
013	06/12/2017	79.163,90		0,00	0,00	0,50	Simple	79.559,72
014	06/12/2017	78.780,42		0,00	0,00	0,50	Simple	79.174,32
TOTAL:		1.040.970,59			13.569,59			1.095.616,95

Rubrica: Contribuição Patronal

Data de Consolidação do Termo: 10/08/2016

Número do Acordo: 00627/2016

<u>PARCELA</u>	<u>DATA DO</u>	<u>VALOR PAGO</u>	<u>ÍNDICE(%)</u>	<u>VARIAÇÃO (%)</u>	<u>ATUALIZAÇÃO</u>	<u>TAXA DE JUROS (%)</u>	<u>TIPO DE JUROS</u>	<u>VALOR ATUALIZADO</u>
001	28/10/2016	12.634,63	0,26	2,99	377,78	7,50	Simple	13.988,34
002	21/11/2016	12.547,74	0,18	2,80	351,34	7,00	Simple	13.802,02
003	02/01/2017	13.011,04	0,38	2,11	274,53	6,00	Simple	14.082,70
004	30/01/2017	13.117,97	0,38	2,11	276,79	6,00	Simple	14.198,45
005	20/02/2017	12.843,10	0,33	1,77	227,32	5,50	Simple	13.789,29
006	20/03/2017	12.948,62	0,25	1,52	196,82	5,00	Simple	13.802,71
007	05/05/2017	13.564,78	0,31	1,06	143,79	4,00	Simple	14.256,91
008	22/05/2017	13.123,72	0,31	1,06	139,11	4,00	Simple	13.793,34
009	13/07/2017	13.756,82	0,24	1,05	144,45	3,00	Simple	14.318,31
010	10/08/2017	13.791,39	0,19	0,86	118,61	2,50	Simple	14.257,75
011	08/09/2017	13.889,20	0,16	0,70	97,22	2,00	Simple	14.266,15



DEMONSTRATIVO CONSOLIDADO DE PARCELAMENTO - DCP (Reparcelamento)

012	25/09/2017	13.847,44	0,16	0,70	96,93	2,00	Simples	14.223,26
013	06/12/2017	14.263,19		0,00	0,00	0,50	Simples	14.334,51
014	06/12/2017	14.194,08		0,00	0,00	0,50	Simples	14.265,05
TOTAL:		187.533,72			2.444,69			197.378,79

Rubrica: Contribuição Patronal

Data de Consolidação do Termo: 16/08/2016

Número do Acordo: 00641/2016

<u>PARCELA</u>	<u>DATA DO</u>	<u>VALOR PAGO</u>	<u>ÍNDICE(%)</u>	<u>VARIÇÃO (%)</u>	<u>ATUALIZAÇÃO</u>	<u>TAXA DE JUROS (%)</u>	<u>TIPO DE JUROS</u>	<u>VALOR ATUALIZADO</u>
001	28/10/2016	35.577,24	0,26	2,99	1.063,76	7,50	Simples	39.389,08
002	21/11/2016	35.332,59	0,18	2,80	989,31	7,00	Simples	38.864,43
003	02/01/2017	36.637,15	0,38	2,11	773,04	6,00	Simples	39.654,80
004	30/01/2017	36.929,79	0,38	2,11	779,22	6,00	Simples	39.971,55
005	20/02/2017	36.164,27	0,33	1,77	640,11	5,50	Simples	38.828,62
006	20/03/2017	36.461,37	0,25	1,52	554,21	5,00	Simples	38.866,36
007	05/05/2017	38.196,42	0,31	1,06	404,88	4,00	Simples	40.145,35
008	22/05/2017	36.954,43	0,31	1,06	391,72	4,00	Simples	38.840,00
009	13/07/2017	48.555,63	0,24	1,05	509,83	3,00	Simples	50.537,42
010	10/08/2017	38.834,49	0,19	0,86	333,98	2,50	Simples	40.147,68
011	08/09/2017	39.109,91	0,16	0,70	273,77	2,00	Simples	40.171,35
012	25/09/2017	38.992,35	0,16	0,70	272,95	2,00	Simples	40.050,61
013	06/12/2017	40.162,99		0,00	0,00	0,50	Simples	40.363,80
014	06/12/2017	39.968,44		0,00	0,00	0,50	Simples	40.168,28
TOTAL:		537.877,07			6.986,78			565.999,34

TOTAL GERAL:

1.766.381,38

23.001,06

1.858.995,08



Documento Assinado Digitalmente por: FRANCISCO BARRETO DE MENEZES LEITE
Acesse em: <https://ecccice.pe.gov.br/epy/validaDoc.seam> Código do documento: 3688f5a1-8200-46c0-88e2-c9b0f2e15d12

DEMONSTRATIVO CONSOLIDADO DE PARCELAMENTO - DCP (Reparcelamento)

4. ASSINATURAS

ENTE: Prefeitura Municipal de Igarassu / PE - 10.359.560/0001-90

Representante Legal: 245.481.624-53 - MARIO RICARDO DE SANTOS LIMA

Data: __/__/__

Assinatura: _____

UNIDADE GESTORA: IGAPREV - IGARASSU PREVIDENCIA - 06.234.755/0001-37

Representante Legal: 095.767.034-68 - FRANCISCO BARRETO DE MENEZES LEITE

Data: __/__/__

Assinatura: _____

TESTEMUNHAS:

Nome: JACQUELINE DA SILVA CAMPELO

Cargo: ASSESSOR

CPF: 045.649.884-25

Nome: KARINA FREITAS DA SILVA

Cargo: GERENTE RH

CPF: 033.000.224-44



**REGIME PRÓPRIO DE PREVIDÊNCIA MUNICIPAL
IGAPREV – IGARASSU PREVIDÊNCIA LC 23/2012
CNPJ: 06.234.755/0001-37**



Documento Assinado Digitalmente por: FRANCISCO BARRETO DE MENEZES LEITE
Acesse em: <https://etec.tce.pe.gov.br/epv/validaDoc.seam> Código do documento: 9fb8c0ed-f435-4417-b78f-a2b1df9515d2

DECLARAÇÃO

Declaramos para fins de comprovação, junto ao Tribunal de Contas do Estado de Pernambuco – TCE e em conformidade com o que determina a Resolução TC nº 025/2017, que este Instituto de Previdência de Igarassu – IGAPREV, realizou recenseamento previdenciário com os servidores aposentados e pensionistas vinculados a este Instituto de Previdência no período de Setembro de 2016 a Fevereiro de 2017.

FRANCISCO BARRETO
DE MENEZES
LEITE:09576703468

Digitally signed by FRANCISCO BARRETO DE
MENEZES LEITE:09576703468
DN: cn=BR, o=ICP-Brasil, ou=Secretaria da Receita
Federal do Brasil - RFB, ou=RFB e-CPF A3, ou=(EM
BRANCO), ou=Autenticado por AR RG Tecnologia,
cn=FRANCISCO BARRETO DE MENEZES
LEITE:09576703468
Date: 2018.03.20 12:23:29 -03'00'

Francisco Barreto de Menezes Leite
Gerente de Previdência



ENDEREÇO : RUA DANTAS BARRETO,16, CENTRO – IGARASSU – PE.
FONE : (81) 3543-1190 – igaprev@hotmail.com



**Reavaliação Atuarial
Município de Igarassu/PE
Exercício 2017.
Data-base: 31/12/2016.**



SUMÁRIO

1. Apresentação.....	3
2. Bases Utilizadas na Elaboração da Avaliação Atuarial.....	4
2.1. Bases Legais.....	4
2.2. Bases Técnicas.....	4
3. Benefícios do Plano Previdenciário	5
4. Base Cadastral.....	5
5. PLANO PREVIDENCIÁRIO	7
6. Perfil da População – Plano Previdenciário	7
6.1. Estatísticas dos Servidores Ativos – Plano Previdenciário	7
6.2. Composição da Despesa com Pessoal por Segmento – Plano Previdenciário.....	12
7. Patrimônio do Plano Previdenciário	13
8. Custo Previdenciário – Plano Previdenciário.....	13
8.1. Benefícios em Capitalização – Plano Previdenciário.....	14
8.2. Benefícios em Repartição de Capitais de Cobertura – Plano Previdenciário	14
8.3. Benefícios em Repartição Simples – Plano Previdenciário	15
8.4. Custo Normal Total – Plano Previdenciário	16
9. Plano de Custeio	18
9.1. Custo Normal.....	18
10. Parecer Atuarial – Plano Previdenciário	19
10.1. Perspectivas de alteração futura no perfil e na composição da massa de segurados	19
10.2. Adequação da base de dados utilizada e respectivos impactos em relação aos resultados apurados.....	20
10.3. Análise dos regimes financeiros e métodos atuariais adotados e perspectivas futuras de comportamento dos custos e dos compromissos do Plano de Benefícios.....	20
10.4. Adequação das hipóteses utilizadas às características da massa de segurados e de seus dependentes e análises de sensibilidade para os resultados	20
10.5. Metodologia utilizada para a determinação do valor da compensação previdenciária a receber e impactos nos resultados	21
10.6. Composição e características dos ativos garantidores do Plano de Benefícios	21
10.7. Variação dos compromissos do Plano (VABF e VACF)	21
10.8. Resultado da Avaliação Atuarial e situação financeira e atuarial do RPPS.....	22



10.9. Plano de Custeio a ser implementado e medidas para a manutenção do Equilíbrio Financeiro e Atuarial	22
10.10. Parecer sobre a análise comparativa dos resultados das três últimas Avaliações Atuariais.....	22
10.11. Identificação dos principais riscos do Plano de Benefícios	22
10.12. Considerações Finais	23
11. PLANO FINANCEIRO	28
12. Perfil da População – Plano Financeiro.....	28
12.1. Composição da Despesa com Pessoal por Segmento – Plano Financeiro	33
13. Patrimônio do Plano Financeiro.....	34
14. Custo Previdenciário – Plano Financeiro	34
15. Provisões Matemáticas	34
16. Parecer Atuarial – Plano Financeiro.....	35
16.1. Adequação da base de dados utilizada e respectivos impactos em relação aos resultados apurados.....	36
16.2. Composição e características dos ativos garantidores do Plano de Benefícios	36
16.3. Variação dos compromissos do Plano (VABF e VACF)	36
16.4. Resultado da Avaliação Atuarial e situação financeira e atuarial do RPPS.....	36
16.5. Plano de Custeio a ser implementado e medidas para a manutenção do Equilíbrio Financeiro e Atuarial	37
16.6. Parecer sobre a análise comparativa dos resultados das três últimas Avaliações Atuariais.....	37
16.7. Identificação dos principais riscos do Plano de Benefícios.....	37
16.8. Considerações Finais	37

INDICE DOS ANEXOS

ANEXO 1 - Projeções do Plano Previdenciário – Fluxo de Caixa	24
ANEXO 2 - Projeções do Plano Financeiro – Fluxo de Caixa	39
ANEXO 3 - Homologação dos Bancos de Dados	43
ANEXO 4 - RREO	44
ANEXO 5 - Registros Contábeis	47



1. Apresentação

A Lei nº 9.717, de 27 de novembro de 1998, dispõe sobre as regras gerais para a organização e o funcionamento dos Regimes Próprios de Previdência Social (RPPS) dos servidores públicos da União, dos Estados, do Distrito Federal e dos Municípios. Essa mesma lei determina que esses RPPS têm a obrigação de se basearem em normas gerais de contabilidade e atuária, de maneira a garantir e perenizar o Equilíbrio Financeiro e Atuarial (EFA) do sistema.

Ainda, a Portaria MPS 403/2008, estabelece normas referentes às Reavaliações Atuariais dos mesmos, bem como a definição de parâmetros para a segregação de massa.

O presente estudo tem como finalidade reavaliar o plano de benefícios previdenciários, na focal de 31/12/2016, do Igarassu Previdência – IGAPREV, à luz das disposições legais da Emenda Constitucional nº 20/98, da Emenda Constitucional nº 41/2003, da Emenda Constitucional nº 47/2005, da Lei Complementar Federal nº 101/2000, da Lei Federal nº 9.717/1998, das Portarias MPS nº 402/2008 e nº 403/1008 e da legislação municipal pertinente, todas com a redação vigente na data focal da presente avaliação.

Neste estudo o plano de custeio em vigor será analisado de forma a atestar a viabilidade de sua manutenção e, caso esteja em desequilíbrio, um ou mais planos de custeio serão discutidos e propostos, de forma a promover o equilíbrio de longo prazo do plano, sem desequilibrar as contas no curto e médio prazos.

A **Lei Municipal nº. 2.815 de 03 de julho de 2013**, segmenta a massa de servidores em 2 grupos, a saber:

- **PLANO PREVIDENCIÁRIO:** abrange todos os benefícios previdenciários de aposentadorias e pensões dos servidores efetivos que ingressaram no serviço público a partir de 01 de julho de 2013.
- **PLANO FINANCEIRO:** abrange todos os benefícios previdenciários de aposentadorias e pensões dos servidores efetivos que ingressaram no serviço público até 30 de junho de 2013.

Desta forma, os resultados do estudo serão apresentados de forma segregada.



2. Bases Utilizadas na Elaboração da Avaliação Atuarial

2.1. Bases Legais

- Constituição Federal (alterações introduzidas pelas Emendas Constitucionais nos 20, 41 e 47, publicadas em 16 de dezembro de 1998, 31 de dezembro de 2003 e 06 de julho de 2005, respectivamente);
- Lei nº. 9.717, publicada em 28 de novembro de 1998;
- Lei nº. 10.887, publicada em 21 de junho de 2004;
- Portaria MPS nº 204, publicada em 11 de julho de 2008;
- Portaria MPS nº 402, publicada em 11 de dezembro de 2008;
- Portaria MPS nº 403, publicada em 11 de dezembro de 2008;
- Lei Municipal nº 2.391, de 28 de dezembro de 2001;
- Lei Municipal nº. 2.593, de 18 de abril de 2006;
- Lei Complementar Municipal nº 23, de 04 de abril de 2012;
- Lei Municipal nº. 2.815, de 03 de setembro de 2013; e
- Lei Complementar Municipal nº 58, de 07 de setembro de 2016.

2.2. Bases Técnicas

As bases técnicas utilizadas nesta avaliação estão dentro dos limites estabelecidos pela Portaria MPS nº 403 de 10 de dezembro de 2008 e entendemos serem adequadas as características da população em estudo.

Quadro 1: Premissas utilizadas no cálculo atuarial

Premissa	Utilizado
Taxa de Juros Real (Plano Previdenciário)	6,00% a.a.
Taxa de Juros Real (Plano Financeiro)	0,00% a.a.
Taxa de Inflação	0,00% a.a.
Taxa de Crescimento Salarial Real	1,00% a.a.
Taxa de Crescimento de Benefícios Real	0,00% a.a.
Taxa de Rotatividade	0,50% a.a.
Taxa de Despesas Administrativas	2,00% a.a.
Novos Entrados (Plano Previdenciário) ¹	Sim
Novos Entrados (Plano Financeiro)	Não
Compensação Previdenciária	Sim

¹ Conforme §7º do art. 17 da Portaria MPS nº 403/2008, para o plano de custeio necessário para a cobertura do custo normal e das Provisões Matemáticas foram calculadas apenas em relação à geração atual. A geração futura foi considerada somente nas projeções de Fluxo de Caixa.

**Quadro 2: Tábuas Biométricas utilizadas em função do evento gerador**

Evento Gerador	Tábua
Mortalidade Geral	IBGE - 2014 Ambos
Sobrevivência	IBGE - 2014 Ambos
Entrada em Invalidez	ALVARO VINDAS
Mortalidade de Inválidos	IBGE - 2014 Ambos

3. Benefícios do Plano Previdenciário

Para elaboração da avaliação atuarial, foram considerados todos os benefícios previdenciários descritos abaixo, inclusive o Abono Anual, previstos na legislação federal e municipal (Lei Municipal nº 2.393/2001), para fins de apuração do custo, tais como:

- Pensão por Morte;
- Aposentadorias: compulsória e voluntária por tempo de contribuição e por idade;
- Aposentadoria por Invalidez;
- Auxílio Doença;
- Salário Maternidade;
- Auxílio Reclusão; e,
- Salário Família.

4. Base Cadastral

A base cadastral é aquela onde constam todas as informações relativas aos participantes ativos e assistidos (tais como datas de nascimento, datas de admissão, datas de início de benefício, sexo, estado civil, número de dependentes, tempo de contribuição ao INSS, valor do salário, valor do benefício, composição familiar, dentre outras). Uma base cadastral consistente nos levará aos resultados atuariais mais próximos à realidade do sistema em questão, sendo a inversa também verdadeira, ou seja, uma base de dados pobre e inconsistente causará vieses na análise, dada a necessidade de adoção de hipóteses conservadoras, causando aumentos nos custos do sistema

A base cadastral utilizada nesta avaliação contém informações sobre os servidores ativos e aposentados do Município de Igarassu/PE, bem como dos dependentes destes servidores e, ainda, as informações cadastrais dos pensionistas. A tabela a seguir informa a data base em que foram gerados os dados e a data base em que foi realizada a avaliação atuarial.

Quadro 3: Data base dos dados e data base da avaliação

Descrição	Data
Data base dos dados	31/12/2016
Data base da avaliação	31/12/2016
Data da elaboração	28/04/2017



As informações relativas à população analisada como o tempo de contribuição anterior à admissão na prefeitura, valor da remuneração, sexo, data de admissão, data de posse no cargo atual, carreira, estado civil e as idades do servidor, do seu cônjuge e dos seus dependentes legais, são variáveis que influenciam diretamente os resultados apresentados neste estudo atuarial.

A base cadastral enviada pelo IGAPREV possui qualidade satisfatória para a realização do cálculo atuarial, sendo que algumas informações foram estimadas dentro dos princípios atuariais mais conservadores. O banco de dados cadastral foi analisado e as inconsistências encontradas foram corrigidas. As inconsistências e as respectivas premissas adotadas estão descritas no Anexo 3 deste relatório.

Serão evidenciadas as principais características da população analisada, através de gráficos e quadros estatísticos, delineando o perfil dos servidores ativos e aposentados e dos pensionistas, conforme segmentação de massa instituída pela Lei Municipal nº. 1.793, de 23/12/2009.

Atendendo ao que dispõe o artigo 40 da Constituição Federal, com a redação ajustada pela EC nº 41/03, transcrito a seguir, foram considerados nesta avaliação atuarial os servidores titulares de cargos efetivos. Dessa forma, quando, neste texto, mencionarmos o termo “servidores ativos”, estaremos na verdade nos referindo aos servidores titulares de cargo efetivo.

Art. 40. Aos servidores titulares de cargos efetivos da União, dos Estados, do Distrito Federal e dos Municípios, incluídas suas autarquias e fundações, é assegurado regime de previdência de caráter contributivo e solidário, mediante contribuição do respectivo ente público, dos servidores ativos e aposentados e dos pensionistas, observados critérios que preservem o equilíbrio financeiro e atuarial e o disposto neste artigo.

...

§ 13. Ao servidor ocupante, exclusivamente, de cargo em comissão declarado em lei de livre nomeação e exoneração bem como de outro cargo temporário ou de emprego público, aplica-se o regime geral de previdência social.



5. PLANO PREVIDENCIÁRIO

Conforme a Lei Municipal nº. 2.815, de 03/07/2013, o Plano Previdenciário custeará as despesas previdenciárias relativas aos segurados admitidos a partir de 01/07/2013.

6. Perfil da População – Plano Previdenciário

6.1. Estatísticas dos Servidores Ativos – Plano Previdenciário

As variáveis estatísticas relacionadas a um grupo de servidores interferem diretamente na análise e nos resultados apurados em uma avaliação atuarial. Neste item, serão apresentadas as principais variáveis estatísticas relacionadas ao grupo de servidores ativos do Município de Igarassu, segmentadas da seguinte forma: estatística dos professores, dos “não professores” e dos ativos.

Quadro 4: Variáveis Estatísticas dos Servidores Ativos “Não Professores” – Plano Previdenciário

Discriminação	Sexo		Total
	Feminino	Masculino	
População	95	34	129
Folha salarial mensal	R\$ 118.957,37	R\$ 56.826,22	R\$ 175.783,59
Salário médio	R\$ 1.252,18	R\$ 1.671,36	R\$ 1.362,66
Idade média atual	41	38	40
Idade média de admissão	39	36	38
Idade média de aposentadoria projetada	60	64	61

Quadro 5: Variáveis Estatísticas dos Servidores Professores – Plano Previdenciário

Discriminação	Sexo		Total
	Feminino	Masculino	
População	12	5	17
Folha salarial mensal	R\$ 34.447,42	R\$ 12.947,18	R\$ 47.394,60
Salário médio	R\$ 2.870,62	R\$ 2.589,44	R\$ 2.787,92
Idade média atual	37	40	38
Idade média de admissão	34	38	35
Idade média de aposentadoria projetada	54	61	56

Atualmente, a população de servidores do magistério do Plano Previdenciário do IGAPREV corresponde a 11,64% do total dos servidores ativos. Esta categoria possui características diferentes dos demais servidores, como exemplo a sua distribuição por sexo, onde 70,59% do grupo é composto por mulheres.



O quadro seguinte demonstra as variáveis estatísticas dos servidores do Município de Igarassu, de forma consolidada.

Quadro 6: Consolidação das Variáveis Estatísticas dos Servidores Ativos – Plano Previdenciário

Discriminação	Sexo		Total
	Feminino	Masculino	
População	107	39	146
Folha salarial mensal	R\$ 153.404,79	R\$ 69.773,40	R\$ 223.178,19
Salário médio	R\$ 1.433,69	R\$ 1.789,06	R\$ 1.528,62
Idade média atual	40	38	40
Idade média de admissão	38	36	38
Idade média de aposentadoria projetada	59	64	60

Após a consolidação dos dados, observa-se que os servidores ativos do sexo feminino representam 73,29% do total de servidores ativos.

Os quadros e gráficos seguintes demonstram as estatísticas dos servidores ativos, segmentadas por variáveis específicas relevantes ao estudo proposto.

Quadro 7: Distribuição dos Servidores Ativos por Faixa Etária – Plano Previdenciário

Intervalo - Anos	Quantitativo	Frequência	Frequência acumulada
até 25	4	2,74%	2,74%
26 a 30	15	10,27%	13,01%
31 a 35	38	26,03%	39,04%
36 a 40	26	17,81%	56,85%
41 a 45	28	19,18%	76,03%
46 a 50	18	12,33%	88,36%
51 a 55	8	5,48%	93,84%
56 a 60	5	3,42%	97,26%
61 a 65	4	2,74%	100,00%
66 a 70	0	0,00%	100,00%
71 a 75	0	0,00%	100,00%
Acima de 75	0	0,00%	100,00%

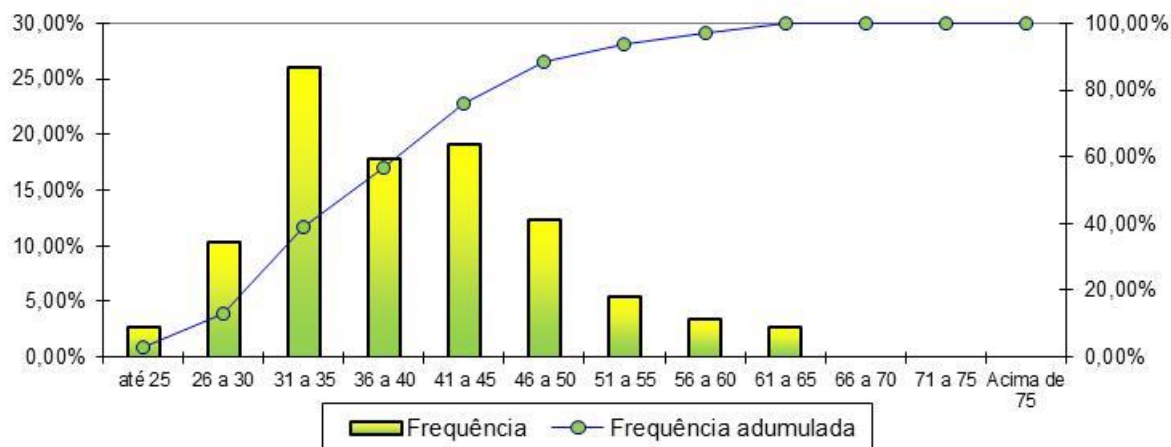
Gráfico 1: Distribuição dos Servidores Ativos por Faixa Etária – Plano Previdenciário

Quadro 8: Distribuição dos Servidores Ativos por Idade de Admissão – Plano Previdenciário

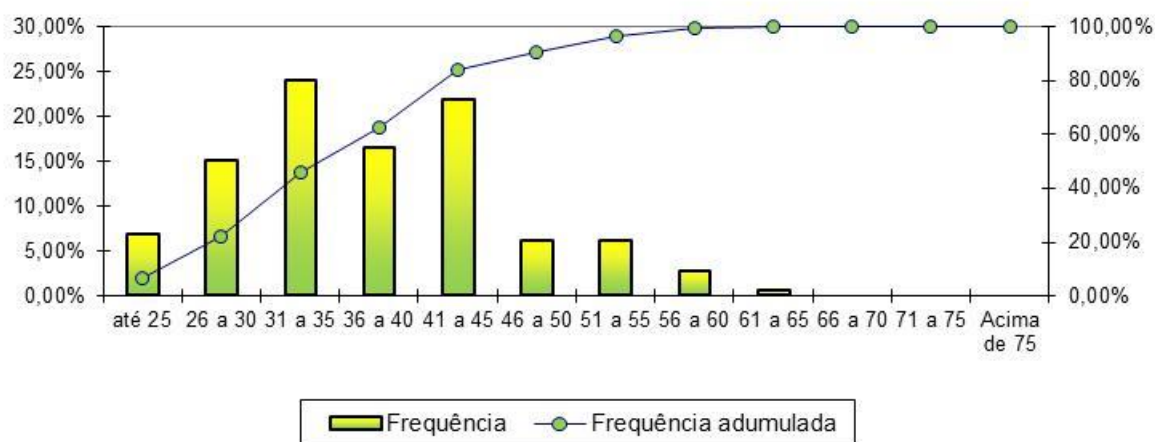
Intervalo - Anos	Quantitativo	Frequência	Frequência acumulada
até 25	10	6,85%	6,85%
26 a 30	22	15,07%	21,92%
31 a 35	35	23,98%	45,90%
36 a 40	24	16,44%	62,34%
41 a 45	32	21,92%	84,26%
46 a 50	9	6,16%	90,42%
51 a 55	9	6,16%	96,58%
56 a 60	4	2,74%	99,32%
61 a 65	1	0,68%	100,00%
66 a 70	0	0,00%	100,00%
71 a 75	0	0,00%	100,00%
Acima de 75	0	0,00%	100,00%

Gráfico 2: Distribuição dos Servidores Ativos por Idade de Admissão – Plano Previdenciário

O quadro seguinte foi elaborado com base nas faixas de contribuição atualmente praticadas pelo Regime Geral de Previdência Social – RGPS, a fim de estabelecer um modelo comparativo com a remuneração dos servidores do Município.

Quadro 9: Distribuição dos Servidores Ativos por Faixa Salarial – Plano Previdenciário

Intervalo - R\$	Quantitativo	Frequência	Frequência Acumulada
880,00 a 1.556,94	103	70,55%	70,55%
1.556,95 a 2.765,66	31	21,23%	91,78%
2.765,67 a 5.189,82	10	6,85%	98,63%
Acima de 5.189,82	2	1,37%	100,00%

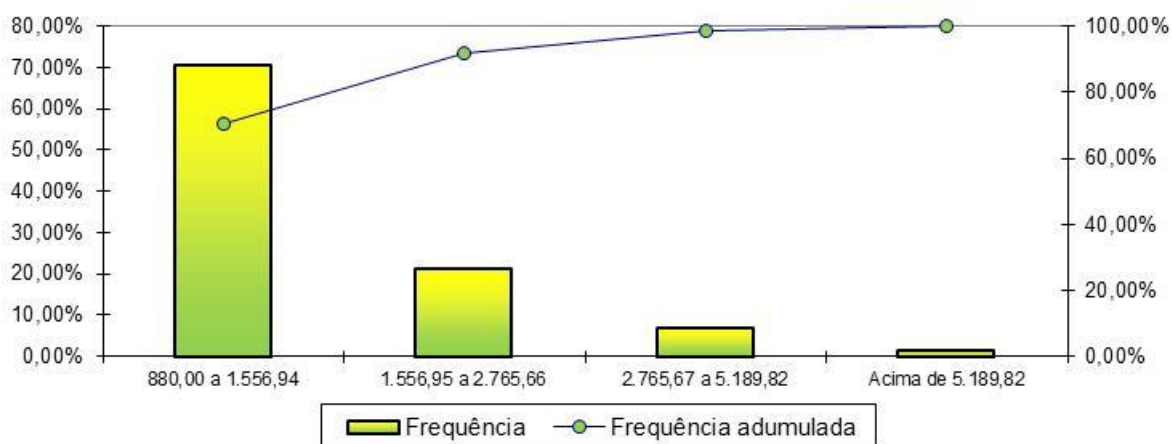
Gráfico 3: Distribuição dos Servidores Ativos por Faixa Salarial – Plano Previdenciário

Observa-se que a maior frequência de servidores, 70,55%, situa-se na faixa salarial de até R\$ 1.556,94 e apenas uma pequena parcela, 1,37%, percebe salário superior ao teto do RGPS.

Quadro 10: Distribuição dos Servidores Ativos por Estado Civil – Plano Previdenciário

Intervalo	Quantitativo	Frequência
Casados	8	5,48%
Não casados	138	94,52%

A probabilidade de se deixar dependente vitalício em caso de morte foi calculada a partir da observação da frequência de servidores casados agrupados por idade, ajustando-os por uma curva que mais se aproximasse da tendência que os dados indicam.

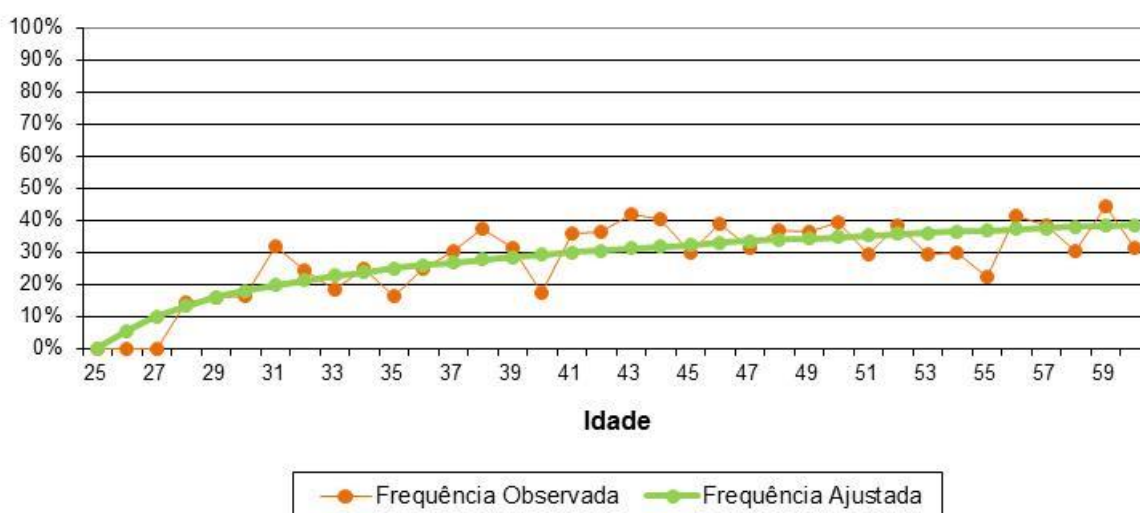
Gráfico 4: Proporção de Servidores Ativos que deixam dependentes em caso de Morte – Plano Previdenciário

Como o quantitativo de servidores com idades superiores a 60 anos é reduzido, a proporção de casados observada para estas idades apresentaram grande oscilação. Assim, desconsideramos estes servidores para fins de determinação da equação da curva que minimiza o erro entre a curva de Frequência Observada para a de Frequência Ajustada. Dessa forma, como medida conservadora, considerou-se para este grupo de servidores, a mesma probabilidade que um servidor de 60 anos tem de deixar pensão, aproximadamente 59,00%.

I. Estatísticas dos Servidores Aposentados e Pensionistas – Plano Previdenciário

Em 31/12/2016, não há benefícios concedidos no Plano Previdenciário.



6.2. Composição da Despesa com Pessoal por Segmento – Plano Previdenciário

Os gastos com pessoal por segmento estão representados conforme a seguinte composição:

Quadro 11: Gasto com Pessoal por Segmento – Plano Previdenciário

Discriminação	Folha Mensal	Quantidade	Remuneração Média
Servidores Ativos	R\$ 223.178,19	146	R\$ 1.528,62
Servidores Aposentados	R\$ 0,00	0	---
Pensionistas	R\$ 0,00	0	---
Total	R\$ 223.178,19	146	R\$ 1.528,62

Considerando as informações descritas no quadro anterior, verifica-se que não há despesa atual com pagamento de benefícios previdenciários do Plano Previdenciário. Desta forma, as receitas de contribuição seguem conforme demonstrado nos quadros abaixo:

Quadro 12: Receita de Contribuição – Plano Previdenciário

Discriminação	Base de Cálculo	Valor da Base de Cálculo	% de Contribuição	Receita
Servidores Ativos	Remuneração de Contribuição	R\$ 223.178,19	11,00%	R\$ 24.549,60
Servidores Aposentados	Valor do benefício que excede teto do INSS	R\$ 0,00	11,00%	R\$ 0,00
Pensionistas	Valor do benefício que excede teto do INSS	R\$ 0,00	11,00%	R\$ 0,00
Município - Custo Normal	Remuneração de Contribuição	R\$ 223.178,19	17,37%	R\$ 38.766,05
Município - Custo Suplementar	Remuneração de Contribuição	R\$ 223.178,19	0,00%	R\$ 0,00
Total de Receita de Contribuição				R\$ 63.315,65
Município – Custeio da despesa Administrativa	Remuneração de Contribuição	R\$ 223.178,19	2,00%	R\$ 4.463,56
Total de Receita				R\$ 67.779,21

Ressalte-se que os servidores ativos e o Município contribuem para o custeio dos benefícios com uma alíquota de 11,00% e 19,37%, respectivamente, sendo a contribuição Municipal segmentada em 17,37% para o Custo Normal, 2,00% para o custeio da despesa administrativa.



7. Patrimônio do Plano Previdenciário

O Patrimônio efetivamente constituído pelo RPPS (Ativo do Plano) é o valor utilizado para fazer face às Provisões Matemáticas calculadas (Passivo do Plano) e determinará se o Plano de Benefícios Previdenciário está equilibrado, deficitário ou superavitário. Esse patrimônio pode ser composto por bens, direitos e ativos financeiros. Esses ativos financeiros, segundo o art. 2º da Resolução CMN nº 3.922/2010, podem estar segmentados em Renda Fixa, Renda Variável e Imóveis (Fundos Imobiliários). O quadro a seguir apresenta o valor do patrimônio alocado no Plano Previdenciário e sua respectiva data de apuração.

Quadro 13: Patrimônio constituído pelo Plano Previdenciário

Especificação	Valor	Data da Apuração
Renda Fixa	R\$ 1.179.254,08	31/12/2016
Renda Variável	R\$ 36.244,41	31/12/2016
Total	R\$ 1.215.785,75	31/12/2016

8. Custo Previdenciário – Plano Previdenciário

A determinação do custo previdenciário foi realizada considerando o seguinte modelo de financiamento:

Quadro 14: Tipo de Benefício e Regime Financeiro utilizado para o custeio – Plano Previdenciário

Benefício	Regime Financeiro
Aposentadoria Voluntária e Compulsória	Capitalização
Reversão da Aposentadoria Voluntária e Compulsória em Pensão	Capitalização
Aposentadoria por Invalidez	Repartição de Capitais de Cobertura
Reversão da Aposentadoria por Invalidez em Pensão	Repartição de Capitais de Cobertura
Pensão por Morte do Servidor Ativo	Repartição de Capitais de Cobertura
Auxílio Doença	Repartição Simples
Salário Maternidade	Repartição Simples
Auxílio Reclusão	Repartição Simples
Salário Família	Repartição Simples



8.1. Benefícios em Capitalização – Plano Previdenciário

O Regime Financeiro de Capitalização possui uma estrutura técnica de forma que as contribuições pagas por todos os servidores e pelo Município, juntamente com os rendimentos oriundos da aplicação dos ativos financeiros, são incorporados às Provisões Matemáticas, que deverão ser suficientes para manter o compromisso total do Regime Próprio de Previdência Social para com os participantes sem que seja necessária a utilização de outros recursos, considerando que as premissas estabelecidas para o Plano Previdenciário se verificarão.

Conforme o § 1º do artigo 4º da Portaria MPS nº 403/2008, alterado pela Portaria MPS nº 21/2012, o Regime Financeiro de Capitalização será utilizado como mínimo aplicável para o financiamento das aposentadorias programadas e pensão por morte destes aposentados.

Desta forma, para o cálculo dos benefícios das aposentadorias e pensões utilizou-se o Regime Financeiro de Capitalização, tendo como método de acumulação de reservas o “Agregado”.

O Custo Normal desses benefícios foi definido pela diferença entre soma das alíquotas definidas em Lei e aquelas calculadas atuarialmente para os demais benefícios, conforme Nota Técnica Atuarial.

Quadro 15: Custo Normal dos Benefícios em Capitalização – Plano Previdenciário

Benefício	Custo Anual	Taxa sobre a remuneração de contribuição dos servidores ativos
Aposentadoria Programada	R\$ 599.411,98	20,66%
Reversão da Aposentadoria Programada em Pensão	R\$ 63.248,70	2,18%

8.2. Benefícios em Repartição de Capitais de Cobertura – Plano Previdenciário

O Regime Financeiro de Repartição de Capitais de Cobertura possui uma estrutura técnica de forma que as contribuições pagas por todos os servidores e pelo Município, em um determinado período, deverão ser suficientes para constituir integralmente as Reservas Matemáticas de Benefícios Concedidos decorrentes dos benefícios gerados nesse mesmo período.

Conforme o § 2º do artigo 4º da Portaria MPS nº 403/2008, o Regime Financeiro de Repartição de Capitais de Cobertura será utilizado como mínimo aplicável para o financiamento dos benefícios de risco de aposentadoria por invalidez e pensão por morte dos segurados em atividade.

**Quadro 16: Custo Normal dos Benefícios em Repartição de Capitais de Cobertura**

Benefício	Custo Anual	Taxa sobre a remuneração de contribuição dos servidores ativos
Aposentadoria por Invalidez	R\$ 46.130,93	1,59%
Reversão da Aposentadoria por Invalidez em Pensão	R\$ 2.611,18	0,09%
Pensão por Morte do Servidor Ativo	R\$ 57.155,93	1,97%

8.3. Benefícios em Repartição Simples – Plano Previdenciário

No Regime Financeiro de Repartição Simples, as contribuições pagas por todos os servidores e pelo Município, em um determinado período, deverão ser suficientes para pagar os benefícios gerados nesse mesmo período, independente da data da concessão. Desta forma, neste regime financeiro não há formação de Reservas.

Conforme o § 3º do artigo 4º da Portaria MPS nº 403/2008, o Regime Financeiro de Repartição Simples será utilizado como mínimo aplicável para o financiamento dos benefícios de auxílio-doença, salário-maternidade, auxílio-reclusão e salário-família.

Segundo informações dos gestores não houve gasto com os auxílios no Plano Previdenciário. Desta forma, foi utilizado o percentual apurado considerando os gastos do Plano Financeiro sobre a folha salarial dos dois planos, conforme o quadro a seguir:

Quadro 17: Custo Normal dos Benefícios em Repartição Simples

Benefício	Custo Anual	Taxa sobre a remuneração de contribuição dos servidores ativos
Auxílio-Doença	R\$ 38.297,38	1,32%
Salário-Maternidade	R\$ 15.667,11	0,54%
Salário-Família	R\$ 290,13	0,01%
Auxílio-Reclusão	R\$ 290,13	0,01%



8.4. Custo Normal Total – Plano Previdenciário

Quadro 18: Custo Normal – Plano Previdenciário

Benefício	Taxa sobre a remuneração de contribuição dos servidores ativos
Aposentadorias com reversão ao dependente	22,84%
Invalidez com reversão ao dependente	1,68%
Pensão de ativos	1,97%
Auxílios	1,88%
CUSTO NORMAL ANUAL LÍQUIDO	28,37%
Administração do Plano	2,00%
CUSTO NORMAL ANUAL TOTAL	30,37%

O Custo Normal Anual Total do Plano corresponde ao somatório dos valores necessários para a formação das reservas para o pagamento de aposentadorias programadas, dos de benefícios de risco (pensão por morte de servidores ativos e aposentadoria por invalidez) e dos auxílios (salário-família e auxílio-reclusão) adicionado à Taxa de Administração. Como o próprio nome diz, os valores do Custo Normal Anual correspondem ao valor que manterá o Plano equilibrado durante um ano, a partir da data da avaliação atuarial. Na reavaliação atuarial anual obrigatória, as Provisões deverão ser recalculadas e será verificada a necessidade ou não de alteração na alíquota de contribuição.

Sobre o limite de gastos com a despesa administrativa (taxa de administração) optamos pela adoção de uma postura mais conservadora e consideramos como base para o cálculo da despesa administrativa, o total das remunerações de contribuição dos servidores ativos, relativamente ao exercício financeiro anterior.

**Quadro 19: Provisões Matemáticas – Plano Previdenciário**

Discriminação	Valores
(-) Valor Presente dos Benefícios Futuros (aposentados)	R\$ 0,00
(+) Valor Presente das Contribuições Futuras (aposentados)	R\$ 0,00
(-) Valor Presente dos Benefícios Futuros (pensionistas)	R\$ 0,00
(+) Valor Presente das Contribuições Futuras (pensionistas)	R\$ 0,00
(+) Valor Presente da Compensação Previdenciária a receber*	R\$ 0,00
Provisão Matemática de Benefícios Concedidos (PMBC)	R\$ 0,00
(-) Valor Presente dos Benefícios Futuros	R\$ (11.503.404,57)
(+) Valor Presente das Contribuições Futuras	R\$ 9.239.862,57
(+) Valor Presente da Compensação Previdenciária a receber*	R\$ 1.150.340,46
Provisão Matemática de Benefícios a Conceder (PMBaC)	R\$ (1.113.201,54)
(-) Provisão Matemática de Benefícios Concedidos (PMBC)	R\$ -
(-) Provisão Matemática de Benefícios a Conceder (PMBaC)	R\$ (1.113.201,54)
Provisões Matemáticas (PMBaC + PMBC)	R\$ (1.113.201,54)
(+) Ativo Financeiro do Plano**	R\$ 1.215.785,75
(+) Saldo Devedor dos Acordos de Parcelamento***	R\$ -
Resultado Técnico Atuarial	R\$ 102.584,21
(-) Ajuste de Resultado Atuarial Superavitário	R\$ (102.584,21)
Equilíbrio Técnico Atuarial	R\$ 0,00

* Para efeito de estimativa da Compensação Previdenciária, referente aos Benefícios a Conceder, utilizou-se 10,00% sobre o Valor Presente dos Benefícios Futuros dos servidores Ativos, conforme define a Portaria MPS nº 403/2008.

** O ativo financeiro do Plano foi informado referente à 31/12/2016.

*** Em 31/12/2016 havia parcelamentos, porém não estavam adimplentes.

Para entendimento do quadro Provisões Matemáticas apresentamos as seguintes definições:

- **PMBC** – Obrigação líquida do plano com os seus aposentados e pensionistas. Em outras palavras corresponde ao somatório das reservas financeiras necessárias ao pagamento dos benefícios dos aposentados e pensionistas atuais descontadas as contribuições futuras que serão vertidas ao plano de previdência, tanto da parte patronal como da parte dos servidores;
- **PMBaC** – Obrigação líquida do plano com os seus servidores em atividade. Em outras palavras corresponde ao somatório das reservas financeiras necessárias ao pagamento dos benefícios de aposentadoria e pensão para os atuais ativos descontadas as contribuições futuras que serão vertidas ao plano de previdência, tanto da parte patronal como da parte dos servidores;



9. Plano de Custeio

9.1. Custo Normal

As contribuições atualmente vertidas ao IGAPREV somam 30,37% (11,00% para o servidor e 19,37% para o Município). Conforme entendimento da Nota Técnica Atuarial vigente, o Custo Normal dos benefícios das Aposentadorias e Pensões foi definido pela diferença entre soma das alíquotas definidas em Lei e aquelas calculadas atuarialmente para os demais benefícios. Portanto, **deverá ser mantido o patamar contributivo atual**, conforme quadro a seguir:

Quadro 20: Plano de Custeio apurado do Custo Normal

Discriminação	Base de Cálculo	Alíquota
Contribuição do Município	Sobre a remuneração de contribuição mensal dos servidores ativos	19,37%
Contribuição do Segurado	Sobre a remuneração de contribuição mensal dos servidores ativos	11,00%
	Valor do benefício que excede teto do INSS	11,00%



10. Parecer Atuarial – Plano Previdenciário

Com a finalidade de garantir a cobertura financeira dos benefícios previdenciários, o Município de Igarassu e seus servidores vertem contribuições mensais para um Regime Próprio de Previdência Social.

Procedeu-se a Avaliação Atuarial posicionada em 31/12/2016, contemplando as normas vigentes e a Nota Técnica Atuarial do Plano, bem como os dados individualizados dos servidores ativos, aposentados e pensionistas e as informações contábeis e patrimoniais, levantados e informados pelo RPPS, todos posicionados na data-base de 31/12/2016.

A **Lei Municipal nº. 2.815 de 03 de julho de 2013**, segmenta a massa de servidores em 2 grupos, a saber:

- **PLANO PREVIDENCIÁRIO:** abrange todos os benefícios previdenciários de aposentadorias e pensões dos servidores efetivos que ingressaram no serviço público a partir de 01 de julho de 2013.
- **PLANO FINANCEIRO:** abrange todos os benefícios previdenciários de aposentadorias e pensões dos servidores efetivos que ingressaram no serviço público até 30 de junho de 2013.

10.1. Perspectivas de alteração futura no perfil e na composição da massa de segurados

Analisando a composição da população de servidores do Plano Previdenciário do Município de Igarassu, verifica-se que não há aposentados e pensionistas neste grupo.

Por se tratar de Plano Previdenciário, todos os servidores admitidos serão alocados no Plano Previdenciário. Desta forma, o Plano tende a um crescimento no quantitativo de servidores, até atingir o quantitativo total de servidores ativos existente no município.

É importante considerar que à medida que o tempo passa, haverá participantes em gozo de benefícios, alterando a proporção entre ativos, aposentados e pensionistas, podendo chegar à equiparação.

Neste ínterim, torna-se essencial a constituição de um plano previdenciário plenamente equilibrado e financiado pelo Regime Financeiro de Capitalização, tendo em vista a formação de Reservas Matemáticas para a garantia de pagamento dos benefícios futuros.



10.2. Adequação da base de dados utilizada e respectivos impactos em relação aos resultados apurados

Procedemos à Avaliação Atuarial com o intuito de avaliar as alíquotas de contribuições com base nos dados individualizados dos servidores ativos, aposentados e pensionistas do Município de Igarassu, na data base de 31 de dezembro de 2016. Após o processamento das informações, consideramos os dados suficientes para a elaboração da presente Avaliação Atuarial.

Entretanto, cabe ressaltar que a base de dados disponibilizada para a elaboração deste estudo técnico atuarial não contemplava o tempo de serviço anterior dos servidores ativos do Plano Previdenciário, razão pela qual adotamos como premissa a idade de entrada no mercado de trabalho resultante de vinte e quatro anos.

10.3. Análise dos regimes financeiros e métodos atuariais adotados e perspectivas futuras de comportamento dos custos e dos compromissos do Plano de Benefícios

Para a PMBaC das aposentadorias programadas, utilizou-se o Regime Financeiro de Capitalização, tendo como método de acumulação de reservas o “Agregado”. O Custo Normal desses benefícios foi definido pela diferença entre soma das alíquotas definidas em Lei e aquelas calculadas atuarialmente para os demais benefícios, conforme Nota Técnica Atuarial.

Para os benefícios de Pensões por Morte, Aposentadoria por Invalidez e sua reversão, adotou-se o Regime de Repartição de Capitais de Cobertura.

Para o custeio dos auxílios adotou-se o Regime Financeiro de Repartição Simples.

10.4. Adequação das hipóteses utilizadas às características da massa de segurados e de seus dependentes e análises de sensibilidade para os resultados

As bases técnicas utilizadas foram eleitas devido às características da massa de participantes e particularidades do Plano:

- A taxa de juros real: 6,00% ao ano;
- Tábua de Mortalidade de Válido (evento gerador sobrevivência): IBGE - 2014 Ambos;
- Tábua de Mortalidade de Válido (evento gerador morte): IBGE - 2014 Ambos;
- Tábua de Entrada em Invalidez: ALVARO VINDAS;
- Tábua de Mortalidade de Inválidos: IBGE - 2014 Ambos;
- Tábua de Morbidez: Não utilizada;
- Crescimento salarial: 1,00% ao ano;
- Crescimento dos benefícios: 0,00% ao ano;
- Taxa de rotatividade: 0,50% ao ano;
- Custeio administrativo: 2,00% do total da remuneração de contribuição dos servidores ativos do Município.



- Fator de capacidade² dos benefícios dos assistidos: 1,00, ou seja, 100%;

Para a utilização da taxa de crescimento salarial descrita acima, fez-se uma projeção do crescimento salarial dos servidores ativos com base no banco de dados enviado. Esta projeção foi elaborada a partir de uma regressão exponencial do salário médio dos servidores por idade. Desta forma, chegou-se à conclusão de que a cada ano de trabalho no Município o salário real do servidor sofre um impacto de 3,96%. Assim, recomenda-se um acompanhamento constante desta hipótese, e caso se confirme tal crescimento nos próximos estudos, a taxa de crescimento salarial deverá ser revista. Assim, em atendimento ao Artigo 8º da Portaria MPS nº 403/08, utilizou-se a taxa de crescimento salarial mínima de 1,00% a.a. (um por cento).

A meta atuarial estabelecida para 2016 é de 12,97% (INPC+ 6,00%). A rentabilidade anual auferida pelo plano de benefícios em 2016 foi de 14,34%, sendo a rentabilidade líquida no período de 7,28%, considerando como índice de correção o INPC. Sendo a meta estabelecida na política de investimentos para as aplicações dos recursos do RPPS igual ao máximo permitido pela legislação (6,00%), optou-se por mantê-la para o ano de 2017.

10.5. Metodologia utilizada para a determinação do valor da compensação previdenciária a receber e impactos nos resultados

A Compensação Previdenciária a receber relativa aos Benefícios a Conceder foi estimada tendo por base o tempo de serviço anterior dos servidores ativos, sendo que, em virtude da base dados cadastral ter apresentado inconsistências, o valor a receber de Compensação Previdenciária foi limitado em 10,00% sobre o Valor Atual dos Benefícios Futuros do Plano.

10.6. Composição e características dos ativos garantidores do Plano de Benefícios

Os Ativos Garantidores do Plano estão posicionados em 31/12/2016, tendo a seguinte composição:

- Renda Fixa: R\$ 1.179.254,08;
- Renda Variável: R\$ 36.244,41;
- Demais bens, direitos e ativos: R\$ 287,26; e,
- **TOTAL: R\$ 1.215.785,75.**

10.7. Variação dos compromissos do Plano (VABF e VACF)

Os comentários pormenorizados acerca da variação dos Resultados desta Avaliação e Avaliações Atuariais anteriores constam no corpo do relatório de Avaliação Atuarial 2017.

² O fator de capacidade reflete a perda do poder aquisitivo em termos reais ocorrida nos salários ou benefícios, obtidos em função do nível de inflação estimada no longo prazo e da frequência de reajustes.



Confrontando-se o Valor Atual dos Benefícios Futuros – VABF do Plano em relação ao exercício anterior, observa-se que o VABF relativo aos benefícios a conceder teve um aumento de 41,20%, motivado pelo aumento dos salário médio em 25,93%.

10.8. Resultado da Avaliação Atuarial e situação financeira e atuarial do RPPS

Não há benefícios concedido no plano Previdenciário, em 31/12/2016. Portanto não há valor para Provisão Matemática de Benefícios Concedidos – PMBC.

Já as Provisões Matemáticas de Benefícios a Conceder – PMBaC foram avaliadas em R\$ 1.113.201,54, na data de 31 de dezembro de 2016.

Sendo o Ativo Líquido de cobertura das obrigações do passivo atuarial no montante de R\$ 1.215.785,75, atestamos que o plano de benefícios previdenciário do IGAPREV apresentou um Superávit Técnico Atuarial no valor de R\$ 102.584,21.

10.9. Plano de Custeio a ser implementado e medidas para a manutenção do Equilíbrio Financeiro e Atuarial

As contribuições atualmente vertidas ao IGAPREV somam 30,37% (11,00% para o servidor e 19,37% para o Município). Conforme Nota Técnica Atuarial vigente, o Custo Normal dos benefícios das Aposentadorias e Pensões foi definido pela diferença entre soma das alíquotas definidas em Lei e aquelas calculadas atuarialmente para os demais benefícios. Portanto, deverá ser mantido o patamar contributivo atual.

10.10. Parecer sobre a análise comparativa dos resultados das três últimas Avaliações Atuariais

Conforme Nota Técnica Atuarial vigente, o Custo Normal dos benefícios das Aposentadorias e Pensões foi definido pela diferença entre soma das alíquotas definidas em Lei e aquelas calculadas atuarialmente para os demais benefícios.

Desta forma o Custo Normal manteve-se igual ao praticado atualmente, 30,37% (11,00% servidor e 19,37% Município).

Ainda, o plano previdenciário apresentou superávit devido às alterações no regime financeiro dos benefícios de risco, para Repartição de Capitais de Cobertura.

10.11. Identificação dos principais riscos do Plano de Benefícios

Os riscos atuariais aos quais o Plano de Benefícios está submetido decorrem principalmente da inadequação das hipóteses e premissas atuariais, as quais apresentam volatilidade ao longo do período de contribuição e percepção de benefícios, sendo que para o RPPS, caracterizam-se, basicamente, como Demográficas, Biométricas e Econômico-financeiras.



Contudo, cabe ressaltar que as hipóteses, regimes financeiros e métodos de financiamento utilizados estão em acordo com as práticas atuariais aceitas, bem como em consonância com a legislação em vigor que parametriza às Avaliações e Reavaliações Atuariais dos RPPS.

Ademais, reafirmamos, de modo especial, a importância da regularidade e pontualidade das receitas de contribuição a serem auferidas pelo RPPS. Quaisquer receitas lançadas e não efetivadas pelo Ente ou Segurados deverão ser atualizadas monetariamente e acrescidas de juros, a partir da data em que foram devidas. Isto decorre do fato de que sendo as contribuições partes integrantes do plano de custeio, a falta de repasse ou atraso e sua conseqüente não incorporação às Reservas Técnicas, além de inviabilizar o RPPS em médio prazo, resulta em déficit futuro, certo e previsível. Ressaltamos que as contribuições referentes aos servidores ativos deverão ser repassadas integralmente, conforme determina a legislação vigente e pertinente.

10.12. Considerações Finais

Ante todo o exposto, conclui-se que a situação econômico-actuarial do Plano de Benefício Previdenciário do Instituto de Previdência dos Servidores do Município de Igarassu/PE - IGAPREV, em 31 de dezembro de 2016, apresenta-se de forma equilibrada no seu aspecto actuarial, conforme comprova a existência do Déficit Técnico Actuarial, sendo que o atual Plano de Custeio será suficiente para amortiza-lo.

Este é o nosso parecer.

THIAGO SILVEIRA
Atuário MIBA nº 2.756



ANEXO 1 - Projeções do Plano Previdenciário – Fluxo de Caixa

Ano	Receitas do Plano						Despesas do Plano				Total (Receitas - Despesas)	Saldo de Caixa
	Contribuições do Ente	Contribuições dos participantes	Compensação Previdenciária	Dívida para com o RPPS	Ganhos de Mercado	Total de Receitas	Benefícios de Inativos e Pensionistas	Auxílios	Despesas Administrativas	Total das despesas		
2017	561.985,00	319.144,81	0,00	0,00	72.947,15	954.076,96	0,00	54.544,75	58.026,33	112.571,08	841.505,88	2.057.291,63
2018	1.355.233,87	769.624,75	765,98	0,00	123.437,50	2.249.062,09	7.659,79	131.535,35	139.931,22	279.126,35	1.969.935,74	4.027.227,37
2019	2.018.022,02	1.145.940,46	1.986,47	0,00	241.633,64	3.407.582,59	19.864,72	195.863,78	208.365,72	424.094,22	2.983.488,38	7.010.715,74
2020	2.349.380,30	1.334.063,69	3.546,95	0,00	420.642,94	4.107.633,88	35.469,47	228.024,52	242.579,28	506.073,26	3.601.560,61	10.612.276,36
2021	2.735.652,78	1.553.363,63	5.327,31	0,00	636.736,58	4.931.080,31	53.273,12	265.515,09	282.462,86	601.251,07	4.329.829,24	14.942.105,60
2022	3.139.835,93	1.782.815,10	7.357,40	0,00	896.526,34	5.826.534,76	73.574,02	304.744,01	324.195,76	702.513,80	5.124.020,96	20.066.126,56
2023	3.582.393,02	2.034.040,93	9.719,51	0,00	1.203.967,59	6.830.121,06	97.195,11	347.697,41	369.890,86	814.783,38	6.015.337,68	26.081.464,24
2024	3.982.655,84	2.261.234,86	16.716,23	0,00	1.564.887,85	7.825.494,79	167.162,34	386.545,84	411.218,98	964.927,17	6.860.567,62	32.942.031,86
2025	4.377.871,24	2.485.538,33	39.844,65	0,00	1.976.521,91	8.879.776,13	398.446,49	424.904,38	452.025,94	1.275.376,81	7.604.399,32	40.546.431,18
2026	4.744.299,09	2.693.475,24	44.949,28	0,00	2.432.785,87	9.915.509,48	449.492,83	460.468,88	489.860,52	1.399.822,23	8.515.687,26	49.062.118,43
2027	5.106.851,08	2.899.188,43	55.708,72	0,00	2.943.727,11	11.005.475,33	557.087,16	495.657,20	527.294,90	1.580.039,26	9.425.436,07	58.487.554,50
2028	5.397.306,60	3.063.939,38	79.540,14	0,00	3.509.253,27	12.050.039,39	795.401,40	523.848,03	557.285,14	1.876.534,57	10.173.504,82	68.661.059,32
2029	5.636.472,78	3.199.542,82	107.663,23	0,00	4.119.663,56	13.063.342,39	1.076.632,25	547.060,86	581.979,64	2.205.672,74	10.857.669,64	79.518.728,96
2030	5.873.594,12	3.333.963,44	122.825,22	0,00	4.771.123,74	14.101.506,52	1.228.252,24	570.075,22	606.463,00	2.404.790,45	11.696.716,07	91.215.445,03
2031	6.099.121,76	3.461.777,28	164.951,38	0,00	5.472.926,70	15.198.777,12	1.649.513,84	591.964,32	629.749,28	2.871.227,44	12.327.549,68	103.542.994,71
2032	6.300.509,17	3.575.858,53	201.311,47	0,00	6.212.579,68	16.290.258,85	2.013.114,66	611.510,44	650.543,02	3.275.168,12	13.015.090,73	116.558.085,44
2033	6.549.426,35	3.716.907,00	242.052,63	0,00	6.993.485,13	17.501.871,10	2.420.526,28	635.669,67	676.244,33	3.732.440,29	13.769.430,82	130.327.516,25
2034	6.739.924,15	3.825.153,00	298.547,02	0,00	7.819.650,98	18.683.275,15	2.985.470,21	654.158,87	695.913,70	4.335.542,78	14.347.732,37	144.675.248,63
2035	6.892.413,09	3.911.383,92	332.761,89	0,00	8.680.514,92	19.817.073,82	3.327.618,92	668.959,04	711.658,55	4.708.236,51	15.108.837,31	159.784.085,93
2036	7.043.087,73	3.996.585,27	388.582,50	0,00	9.587.045,16	21.015.300,66	3.885.824,95	683.583,11	727.216,08	5.296.624,15	15.718.676,51	175.502.762,44
2037	7.175.195,74	4.071.259,51	471.040,27	0,00	10.530.165,75	22.247.661,26	4.710.402,72	696.405,16	740.856,56	6.147.664,44	16.099.996,83	191.602.759,27
2038	7.314.620,30	4.150.079,14	546.427,47	0,00	11.496.165,56	23.507.292,47	5.464.274,72	709.937,33	755.252,48	6.929.464,54	16.577.827,93	208.180.587,20
2039	7.486.253,46	4.247.064,45	571.457,97	0,00	12.490.835,23	24.795.611,12	5.714.579,73	726.595,59	772.974,03	7.214.149,35	17.581.461,78	225.762.048,98



Ano	Receitas do Plano						Despesas do Plano				Total (Receitas - Despesas)	Saldo de Caixa
	Contribuições do Ente	Contribuições dos participantes	Compensação Previdenciária	Dívida para com o RPPS	Ganhos de Mercado	Total de Receitas	Benefícios de Inativos e Pensionistas	Auxílios	Despesas Administrativas	Total das despesas		
2040	7.619.383,78	4.322.152,55	627.147,49	0,00	13.545.722,94	26.114.406,76	6.271.474,90	739.516,86	786.720,06	7.797.711,81	18.316.694,94	244.078.743,92
2041	7.720.451,95	4.379.157,52	699.486,53	0,00	14.644.724,64	27.443.820,63	6.994.865,28	749.326,26	797.155,60	8.541.347,13	18.902.473,50	262.981.217,42
2042	7.876.461,37	4.467.170,41	759.680,59	0,00	15.778.873,05	28.882.185,41	7.596.805,90	764.468,11	813.263,95	9.174.537,96	19.707.647,45	282.688.864,88
2043	7.983.753,44	4.527.482,46	796.040,97	0,00	16.961.331,89	30.268.608,76	7.960.409,70	774.881,59	824.342,12	9.559.633,41	20.708.975,35	303.397.840,22
2044	8.087.901,12	4.586.000,84	857.529,22	0,00	18.203.870,41	31.735.301,59	8.575.292,16	784.989,89	835.095,62	10.195.377,67	21.539.923,92	324.937.764,14
2045	8.155.891,64	4.623.920,74	910.636,38	0,00	19.496.265,85	33.186.714,61	9.106.363,81	791.588,86	842.115,81	10.740.068,48	22.446.646,13	347.384.410,27
2046	8.245.383,69	4.674.019,68	997.975,95	0,00	20.843.064,62	34.760.443,94	9.979.759,49	800.274,72	851.356,09	11.631.390,30	23.129.053,64	370.513.463,90
2047	8.294.880,42	4.701.871,93	1.075.001,37	0,00	22.230.807,83	36.302.561,55	10.750.013,65	805.078,74	856.466,74	12.411.559,14	23.891.002,41	394.404.466,32
2048	8.369.905,19	4.743.730,54	1.191.878,57	0,00	23.664.267,98	37.969.782,28	11.918.785,62	812.360,44	864.213,24	13.595.359,30	24.374.422,97	418.778.889,29
2049	8.404.052,15	4.762.274,58	1.271.150,11	0,00	25.126.733,36	39.564.210,20	12.711.501,11	815.674,65	867.738,99	14.394.914,76	25.169.295,44	443.948.184,73
2050	8.451.538,58	4.788.632,70	1.396.489,73	0,00	26.636.891,08	41.273.552,09	13.964.897,22	820.283,56	872.642,08	15.657.822,86	25.615.729,23	469.563.913,96
2051	8.461.678,70	4.793.874,42	1.500.794,72	0,00	28.173.834,84	42.930.182,67	15.007.947,12	821.267,73	873.689,08	16.702.903,92	26.227.278,74	495.791.192,70
2052	8.474.395,11	4.800.927,15	1.667.509,30	0,00	29.747.471,56	44.690.303,12	16.675.092,99	822.501,95	875.002,08	18.372.597,02	26.317.706,10	522.108.898,80
2053	8.448.949,90	4.785.783,08	1.751.229,06	0,00	31.326.533,93	46.312.495,96	17.512.290,53	820.032,31	872.374,80	19.204.697,63	27.107.798,33	549.216.697,13
2054	8.464.617,61	4.794.442,70	1.915.678,70	0,00	32.953.001,83	48.127.740,83	19.156.786,92	821.552,97	873.992,53	20.852.332,42	27.275.408,42	576.492.105,54
2055	8.427.111,97	4.773.017,85	2.030.206,94	0,00	34.589.526,33	49.819.863,09	20.302.069,34	817.912,78	870.119,98	21.990.102,09	27.829.761,00	604.321.866,54
2056	8.408.647,67	4.761.491,04	2.170.778,30	0,00	36.259.311,99	51.600.228,99	21.707.782,91	816.120,68	868.213,49	23.392.117,08	28.208.111,91	632.529.978,46
2057	8.369.414,01	4.738.546,88	2.269.681,04	0,00	37.951.798,71	53.329.440,64	22.696.810,34	812.312,77	864.162,52	24.373.285,63	28.956.155,01	661.486.133,47
2058	8.344.831,68	4.723.395,55	2.352.791,58	0,00	39.689.168,01	55.110.186,82	23.527.915,73	809.926,87	861.624,34	25.199.466,94	29.910.719,88	691.396.853,34
2059	8.330.432,56	4.714.041,85	2.399.641,85	0,00	41.483.811,20	56.927.927,46	23.996.418,44	808.529,33	860.137,59	25.665.085,37	31.262.842,10	722.659.695,44
2060	8.337.976,16	4.717.525,06	2.486.866,17	0,00	43.359.581,73	58.901.949,11	24.868.661,61	809.261,50	860.916,49	26.538.839,59	32.363.109,52	755.022.804,96
2061	8.325.928,94	4.709.662,87	2.527.811,07	0,00	45.301.368,30	60.864.771,18	25.278.110,64	808.092,23	859.672,58	26.945.875,45	33.918.895,73	788.941.700,70
2062	8.334.718,37	4.713.416,63	2.584.657,15	0,00	47.336.502,04	62.969.294,18	25.846.571,44	808.945,30	860.580,11	27.516.096,85	35.453.197,33	824.394.898,03
2063	8.327.727,49	4.708.322,12	2.612.353,72	0,00	49.463.693,88	65.112.097,22	26.123.537,16	808.266,79	859.858,29	27.791.662,24	37.320.434,98	861.715.333,01
2064	8.340.230,49	4.714.156,75	2.653.495,46	0,00	51.702.919,98	67.410.802,67	26.534.954,49	809.480,30	861.149,25	28.205.584,03	39.205.218,64	900.920.551,65
2065	8.345.153,37	4.715.696,38	2.679.128,19	0,00	54.055.233,10	69.795.211,04	26.791.281,82	809.958,10	861.657,55	28.462.897,47	41.332.313,57	942.252.865,22



Ano	Receitas do Plano						Despesas do Plano				Total (Receitas - Despesas)	Saldo de Caixa
	Contribuições do Ente	Contribuições dos participantes	Compensação Previdenciária	Dívida para com o RPPS	Ganhos de Mercado	Total de Receitas	Benefícios de Inativos e Pensionistas	Auxílios	Despesas Administrativas	Total das despesas		
2066	8.345.483,87	4.714.672,91	2.729.489,47	0,00	56.535.171,91	72.324.818,17	27.294.894,64	809.990,17	861.691,68	28.966.576,49	43.358.241,68	985.611.106,90
2067	8.326.688,14	4.702.657,67	2.740.426,06	0,00	59.136.666,41	74.906.438,30	27.404.260,56	808.165,91	859.750,97	29.072.177,44	45.834.260,86	1.031.445.367,76
2068	8.341.820,04	4.709.935,89	2.759.696,81	0,00	61.886.722,07	77.698.174,80	27.596.968,04	809.634,57	861.313,38	29.267.915,99	48.430.258,81	1.079.875.626,57
2069	8.338.378,42	4.706.681,01	2.752.277,61	0,00	64.792.537,59	80.589.874,64	27.522.776,02	809.300,54	860.958,02	29.193.034,58	51.396.840,05	1.131.272.466,62
2070	8.361.704,21	4.718.608,58	2.736.480,62	0,00	67.876.348,00	83.693.141,41	27.364.806,12	811.564,48	863.366,47	29.039.737,06	54.653.404,35	1.185.925.870,97
2071	8.374.506,23	4.724.584,05	2.729.049,44	0,00	71.155.552,26	86.983.691,98	27.290.494,31	812.807,01	864.688,31	28.967.989,62	58.015.702,36	1.243.941.573,34
2072	8.383.274,89	4.728.379,30	2.730.797,01	0,00	74.636.494,40	90.478.945,60	27.307.970,07	813.658,07	865.593,69	28.987.221,82	61.491.723,78	1.305.433.297,11
2073	8.392.165,67	4.732.202,20	2.706.291,20	0,00	78.325.997,83	94.156.656,90	27.062.911,95	814.520,98	866.511,69	28.743.944,62	65.412.712,28	1.370.846.009,39
2074	8.410.330,61	4.741.350,47	2.691.048,85	0,00	82.250.760,56	98.093.490,49	26.910.488,38	816.284,02	868.387,26	28.595.159,67	69.498.330,82	1.440.344.340,21
2075	8.409.416,54	4.739.602,68	2.661.600,72	0,00	86.420.660,41	102.231.280,35	26.616.007,17	816.195,31	868.292,88	28.300.495,35	73.930.785,00	1.514.275.125,21
2076	8.421.612,33	4.745.455,28	2.621.717,80	0,00	90.856.507,51	106.645.292,92	26.217.177,90	817.379,00	869.552,13	27.904.109,02	78.741.183,90	1.593.016.309,12
2077	8.428.825,43	4.748.552,94	2.584.804,95	0,00	95.580.978,55	111.343.161,86	25.848.049,44	818.079,08	870.296,90	27.536.425,42	83.806.736,45	1.676.823.045,56
2078	8.428.583,06	4.747.621,66	2.562.501,00	0,00	100.609.382,73	116.348.088,45	25.625.009,94	818.055,56	870.271,87	27.313.337,37	89.034.751,09	1.765.857.796,65
2079	8.430.916,71	4.748.110,46	2.523.737,26	0,00	105.951.467,80	121.654.232,23	25.237.372,58	818.282,06	870.512,83	26.926.167,46	94.728.064,77	1.860.585.861,42
2080	8.430.241,86	4.746.981,81	2.480.919,50	0,00	111.635.151,69	127.293.294,86	24.809.194,95	818.216,56	870.443,15	26.497.854,65	100.795.440,21	1.961.381.301,63
2081	8.428.591,24	4.745.391,12	2.431.687,75	0,00	117.682.878,10	133.288.548,21	24.316.877,39	818.056,35	870.272,72	26.005.206,46	107.283.341,75	2.068.664.643,39
2082	8.447.013,03	4.755.303,92	2.392.055,53	0,00	124.119.878,60	139.714.251,09	23.920.555,20	819.844,32	872.174,81	25.612.574,33	114.101.676,76	2.182.766.320,14
2083	8.439.217,63	4.750.458,39	2.350.186,68	0,00	130.965.979,21	146.505.841,90	23.501.866,78	819.087,72	871.369,92	25.192.324,42	121.313.517,49	2.304.079.837,63
2084	8.434.326,22	4.747.337,97	2.300.976,27	0,00	138.244.790,26	153.727.430,72	23.009.762,67	818.612,97	870.864,87	24.699.240,51	129.028.190,21	2.433.108.027,83
2085	8.453.213,23	4.757.830,39	2.257.401,95	0,00	145.986.481,67	161.454.927,24	22.574.019,43	820.446,10	872.815,00	24.267.280,52	137.187.646,72	2.570.295.674,55
2086	8.436.798,99	4.748.390,93	2.208.571,50	0,00	154.217.740,47	169.611.501,89	22.085.714,91	818.852,97	871.120,19	23.775.688,07	145.835.813,82	2.716.131.488,38
2087	8.421.067,16	4.739.618,50	2.164.766,29	0,00	162.967.889,30	178.293.341,25	21.647.662,83	817.326,08	869.495,84	23.334.484,74	154.958.856,51	2.871.090.344,88
2088	8.433.553,79	4.746.837,83	2.119.684,76	0,00	172.265.420,69	187.565.497,07	21.196.847,58	818.538,00	870.785,11	22.886.170,69	164.679.326,38	3.035.769.671,27
2089	8.437.217,00	4.749.161,00	2.081.658,62	0,00	182.146.180,28	197.414.216,90	20.816.586,16	818.893,54	871.163,35	22.506.643,05	174.907.573,84	3.210.677.245,11
2090	8.421.441,73	4.740.701,49	2.044.464,80	0,00	192.640.634,71	207.847.242,72	20.444.647,97	817.362,44	869.534,51	22.131.544,92	185.715.697,81	3.396.392.942,92
2091	8.401.948,49	4.730.066,07	2.006.902,27	0,00	203.783.576,57	218.922.493,40	20.069.022,60	815.470,48	867.521,79	21.752.014,87	197.170.478,53	3.593.563.421,44



Ano	Receitas do Plano						Despesas do Plano				Total (Receitas - Despesas)	Saldo de Caixa
	Contribuições do Ente	Contribuições dos participantes	Compensação Previdenciária	Dívida para com o RPPS	Ganhos de Mercado	Total de Receitas	Benefícios de Inativos e Pensionistas	Auxílios	Despesas Administrativas	Total das despesas		
2092	8.390.213,51	4.723.940,48	1.973.992,32	0,00	215.613.805,29	230.701.951,60	19.739.923,16	814.331,51	866.310,12	21.420.564,80	209.281.386,81	3.802.844.808,25

Definições:

Nº de Meses no Cálculo do 1º Ano: 13.

Contribuições do Ente: Receita resultante da aplicação do percentual apurado de contribuição do Ente para o Custo Normal (incluída a tx. adm.) (+) Custo Suplementar, se houver, sobre a remuneração dos servidores ativos.

Contribuições dos Participantes: Receita resultante da aplicação do percentual apurado de contribuição dos servidores ativos, dos aposentados e dos pensionistas aplicado sobre a remuneração dos servidores ativos e sobre os proventos que excedem o teto do RGPS.

Compensação Previdenciária: Projeção de receita estimada do COMPREV.

Dívida para com o RPPS: Parcelas da dívida do município com o RPPS, reconhecidos pelo Ministério da Fazenda.

Total de Receita: Contribuições do Ente (+) Contribuições dos Participantes (+) Compensação Previdenciária (+) Dívida para com o RPPS.

Benefícios com Aposentados e Pensionistas: Despesas com Aposentadorias e Pensões.

Auxílios: Despesa mensurada pela aplicação da alíquota apurada para Auxílios sobre a remuneração dos servidores ativos.

Diferença Receita - Despesas: Receitas (-) Despesas.

Ganhos de Mercado: Aplicação da taxa de juros de 6,00% a.a. (meta atuarial) sobre o valor do Ativo Financeiro informado.

Saldo de Caixa: Valor dos Ativos Financeiros (+) Diferença (+) Ganhos de Mercado.



11. PLANO FINANCEIRO

Conforme a Lei Municipal nº. 2.815, de 03/07/2013, o Plano Financeiro custeará as despesas previdenciárias relativas aos servidores que estavam em atividade até 30 de junho de 2013.

12. Perfil da População – Plano Financeiro

Serão demonstradas, comentadas e comparadas as principais variáveis estatísticas relacionadas ao grupo de servidores ativos do Município de Igarassu, segmentadas da seguinte forma: estatística dos professores, dos “não professores” e dos ativos.

Quadro 21: Variáveis Estatísticas dos Servidores Ativos “Não Professores” – Plano Financeiro

Discriminação	Sexo		Total
	Feminino	Masculino	
População	429	155	584
Folha salarial mensal	R\$ 713.864,18	R\$ 413.758,47	R\$ 1.127.622,65
Salário médio	R\$ 1.664,02	R\$ 2.669,41	R\$ 1.930,86
Idade média atual	47	48	47
Idade média de admissão	30	29	30
Idade média de aposentadoria projetada	59	64	61

Quadro 22: Variáveis Estatísticas dos Servidores Professores – Plano Financeiro

Discriminação	Sexo		Total
	Feminino	Masculino	
População	514	42	556
Folha salarial mensal	R\$ 1.976.203,17	R\$ 126.566,61	R\$ 2.102.769,78
Salário médio	R\$ 3.844,75	R\$ 3.013,49	R\$ 3.781,96
Idade média atual	46	38	45
Idade média de admissão	28	30	29
Idade média de aposentadoria projetada	55	59	55

Atualmente, a população de servidores do magistério do Município de Igarassu corresponde a 48,77% do total dos servidores ativos. Esta categoria possui características diferentes dos demais servidores, como exemplo a sua distribuição por sexo, onde 92,45% do grupo é composto por mulheres.

O quadro seguinte demonstra as variáveis estatísticas dos servidores professores e “não professores” do Município de Igarassu, de forma consolidada.

**Quadro 23: Consolidação das Variáveis Estatísticas dos Servidores Ativos – Plano Financeiro**

Discriminação	Sexo		Total
	Feminino	Masculino	
População	943	197	1.140
Folha salarial mensal	R\$ 2.690.067,34	R\$ 540.325,08	R\$ 3.230.392,43
Salário médio	R\$ 2.852,67	R\$ 2.742,77	R\$ 2.833,68
Idade média atual	47	46	46
Idade média de admissão	29	29	29
Idade média de aposentadoria projetada	57	63	58

Ante a consolidação dos dados, verifica-se que os servidores ativos do sexo feminino representam 82,72% do contingente total de servidores ativos. Relativamente à remuneração, verifica-se, ante as médias apuradas, que os homens percebem salário médio inferiores em 3,85% ao das mulheres.

Os quadros e gráficos seguintes demonstram as estatísticas dos servidores ativos, segmentadas por variáveis específicas relevantes ao estudo proposto.

Quadro 24: Distribuição dos Servidores Ativos por Faixa Etária – Plano Financeiro

Intervalo – em Anos	Quantitativo	Frequência	Frequência acumulada
até 25	4	0,35%	0,35%
26 a 30	54	4,74%	5,09%
31 a 35	95	8,33%	13,42%
36 a 40	140	12,28%	25,70%
41 a 45	214	18,77%	44,47%
46 a 50	265	23,24%	67,71%
51 a 55	193	16,93%	84,64%
56 a 60	105	9,21%	93,85%
61 a 65	45	3,95%	97,80%
66 a 70	24	2,11%	99,91%
71 a 75	1	0,09%	100,00%
Acima de 75	0	0,00%	100,00%

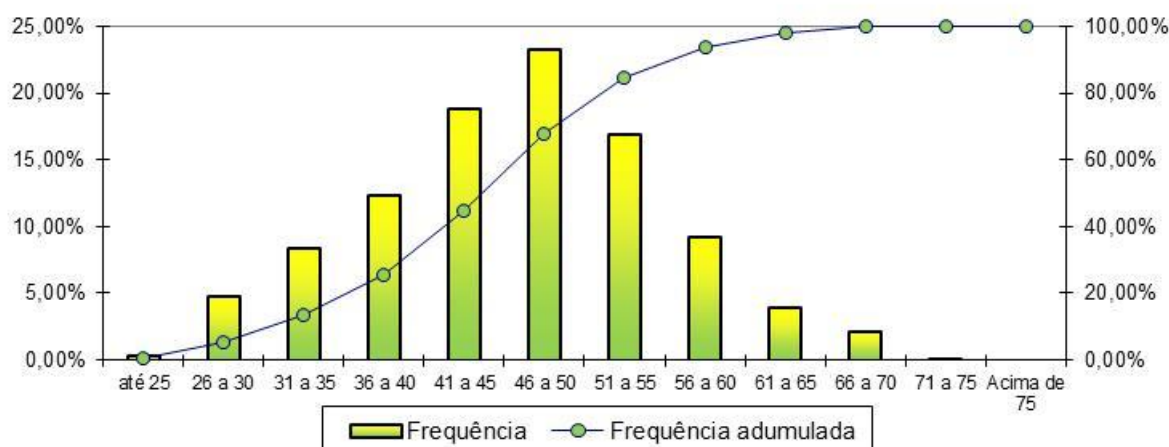
Gráfico 5: Distribuição dos Servidores Ativos por Faixa Etária – Plano Financeiro

Quadro 25: Distribuição dos Servidores Ativos por Idade de Admissão – Plano Financeiro

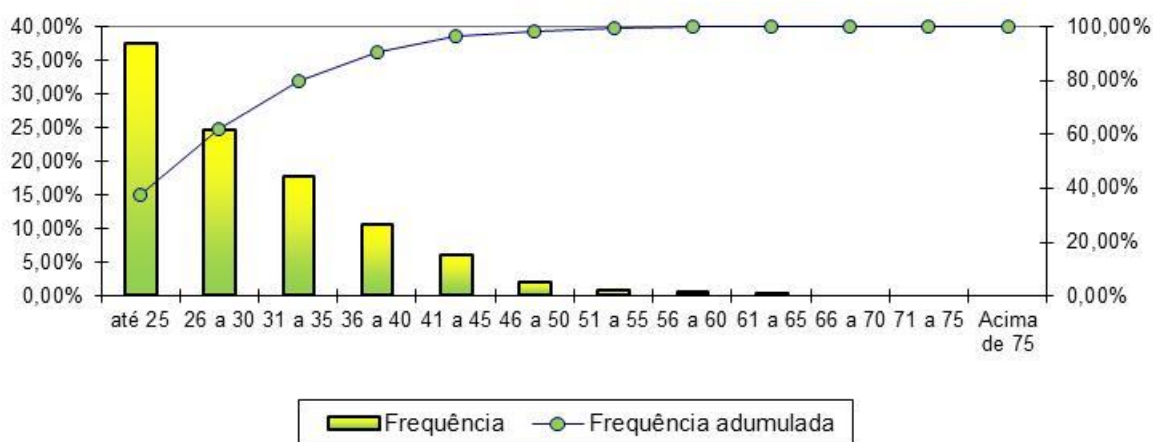
Intervalo – em Anos	Quantitativo	Frequência	Frequência Acumulada
até 25	428	37,55%	37,55%
26 a 30	281	24,65%	62,20%
31 a 35	201	17,63%	79,83%
36 a 40	121	10,61%	90,44%
41 a 45	69	6,05%	96,49%
46 a 50	22	1,93%	98,42%
51 a 55	10	0,88%	99,30%
56 a 60	7	0,61%	99,91%
61 a 65	1	0,09%	100,00%
66 a 70	0	0,00%	100,00%
71 a 75	0	0,00%	100,00%
Acima de 75	0	0,00%	100,00%

Gráfico 6: Distribuição dos Servidores Ativos por Idade de Admissão – Plano Financeiro

O quadro seguinte foi elaborado com base nas faixas de contribuição atualmente praticadas pelo Regime Geral de Previdência Social – RGPS, a fim de estabelecer um modelo comparativo com a remuneração dos servidores do Município.

Quadro 26: Distribuição dos Servidores Ativos por Faixa Salarial – Plano Financeiro

Intervalo - R\$	Quantitativo	Frequência	Frequência Acumulada
880,00 a 1.556,94	329	28,86%	28,86%
1.556,95 a 2.765,66	281	24,65%	53,51%
2.765,67 a 5.189,82	457	40,09%	93,60%
Acima de 5.189,82	73	6,40%	100,00%

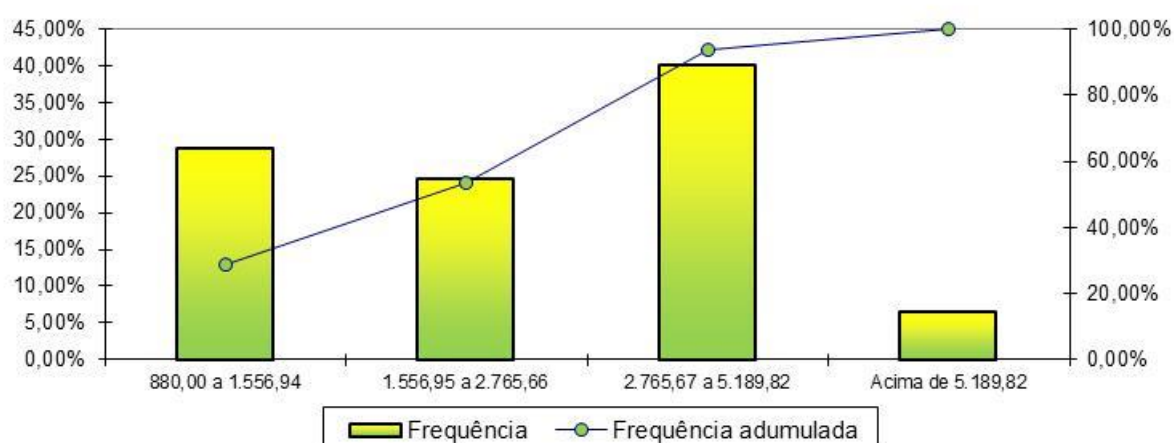
Gráfico 7: Distribuição dos Servidores Ativos por Faixa Salarial – Plano Financeiro

Observa-se que a maior frequência de servidores, 40,09%, situa-se na faixa salarial de R\$ 2.765,67 até R\$ 5.189,82 e apenas uma pequena parcela, 6,40%, percebe salário superior ao teto do RGPS.



II. Estatísticas dos Servidores Aposentados – Plano Financeiro

A seguir, detalharemos as principais informações cadastrais do banco de dados de aposentados.

Quadro 27: Variáveis Estatísticas dos Servidores Aposentados – Plano Financeiro

Discriminação	Sexo		Total
	Feminino	Masculino	
População	401	69	470
Folha de Benefícios	R\$ 1.192.975,20	R\$ 168.143,12	R\$ 1.361.118,32
Benefício médio	R\$ 2.975,00	R\$ 2.436,86	R\$ 2.896,00
Idade mínima atual	46	40	40
Idade média atual	63	70	64
Idade máxima atual	87	87	87

Quadro 28: Distribuição de Servidores Aposentados por Faixa Etária – Plano Financeiro

Intervalo - Anos	Quantitativo	Frequência	Frequência Acumulada
até 50	7	1,49%	1,49%
50 a 55	62	13,19%	14,68%
55 a 60	99	21,06%	35,74%
60 a 65	115	24,46%	60,20%
65 a 70	89	18,94%	79,14%
70 a 75	66	14,04%	93,18%
75 a 80	24	5,11%	98,29%
80 a 85	6	1,28%	99,57%
Acima de 85	2	0,43%	100,00%

O quadro seguinte foi elaborado com base nas faixas de contribuição atualmente praticadas pelo Regime Geral de Previdência Social – RGPS, a fim de estabelecer um modelo comparativo com a remuneração dos servidores do Município.

Quadro 29: Distribuição dos Servidores Aposentados por Faixa de Benefício – Plano Financeiro

Intervalo - R\$	Quantitativo	Frequência	Frequência Acumulada
880,00 a 1.556,94	197	41,91%	41,91%
1.556,95 a 2.765,66	52	11,06%	52,97%
2.765,67 a 5.189,82	154	32,77%	85,74%
Acima de 5.189,82	67	14,26%	100,00%



Como pode ser observado no quadro anterior, 41,91% dos servidores aposentados percebem benefícios até R\$ 1.556,94.

III. Estatísticas dos Pensionistas – Plano Financeiro

Quadro 30: Estatísticas dos Pensionistas – Plano Financeiro

Discriminação	Sexo		Total
	Feminino	Masculino	
População	45	19	64
Folha de Benefícios	R\$ 54.047,69	R\$ 31.755,47	R\$ 85.803,16
Benefício médio	R\$ 1.201,06	R\$ 1.671,34	R\$ 1.340,67
Idade mínima atual	10	18	10
Idade média atual	64	57	62
Idade máxima atual	88	75	88

O grupo de pensionistas do Município de Igarassu está representado por 80,00% de mulheres, grupo este que percebe benefício médio inferior em 45,96% em relação ao dos homens.

Quadro 31: Distribuição dos Pensionistas por Faixa de Benefícios

Intervalo - R\$	Quantitativo	Frequência	Frequência Acumulada
880,00 a 1.556,94	51	79,68%	79,68%
1.556,95 a 2.765,66	10	15,63%	95,31%
2.765,67 a 5.189,82	3	4,69%	100,00%
Acima de 5.189,82	0	0,00%	100,00%

Como pode ser observado no gráfico anterior, 79,68% dos pensionistas percebem benefícios até R\$ 1.556,94 e nenhum recebe benefício acima de R\$ 5.189,82.

12.1. Composição da Despesa com Pessoal por Segmento – Plano Financeiro

Os gastos com pessoal por segmento estão representados conforme o quadro a seguir:

Quadro 32: Gasto com Pessoal por Segmento – Plano Financeiro

Discriminação	Folha Mensal	Quantidade	Remuneração Média
Servidores Ativos	R\$ 3.230.392,43	1.140	R\$ 2.833,68
Servidores Aposentados	R\$ 1.361.118,32	470	R\$ 2.896,00
Pensionistas	R\$ 85.803,16	64	R\$ 1.340,67
Total	R\$ 4.677.313,91	1.674	R\$ 2.794,09



Os servidores aposentados e pensionistas contribuem com uma alíquota de 11,00%, incidente apenas sobre a parcela dos proventos e pensões que excederem o teto do RGPS.

Conforme disposto no art. 1º da EC nº. 41/03 que modifica o § 1º do art. 149 da Constituição Federal, a contribuição do Governo Municipal não poderá ser, nem inferior ao valor da contribuição do segurado, nem superior ao dobro dessa contribuição. Dessa forma, a contribuição patronal está de acordo com o citado dispositivo legal da legislação previdenciária.

13. Patrimônio do Plano Financeiro

O valor do patrimônio alocado no Plano Financeiro é de R\$ 50.117.827,13 de Aplicações em Renda Fixa.

14. Custo Previdenciário – Plano Financeiro

Conforme a Segmentação de Massa em vigor no Município, os benefícios dos servidores aposentados e pensionistas de que trata a lei municipal nº 1.597, de 28/06/2006, serão tratados num regime de Repartição Simples (PLANO FINANCEIRO).

Para estes, a diferença encontrada entre receita de contribuição e despesas com pagamento de benefícios será complementada pelo Tesouro Municipal.

15. Provisões Matemáticas

Conforme a Lei Municipal nº. 1.793/2009 o PLANO FINANCEIRO é responsável pelo pagamento dos benefícios dos servidores que estavam em atividade até 30 de junho de 2013, até sua completa extinção. O quadro de Provisões abaixo se refere a este grupo, no qual a taxa de juros utilizada no cálculo é de 0,00%, conforme disposto na Portaria MPS nº 403/2008.

**Quadro 33: Provisões Matemáticas – Plano Financeiro**

Discriminação	Valores
(-) Valor Presente dos Benefícios Futuros (aposentados)	R\$ (444.308.648,47)
(+) Valor Presente das Contribuições Futuras (aposentados)	R\$ 3.959.488,69
(-) Valor Presente dos Benefícios Futuros (pensionistas)	R\$ (23.757.676,88)
(+) Valor Presente das Contribuições Futuras (pensionistas)	R\$ 0,0
(+) Valor Presente da Compensação Previdenciária a receber	R\$ 0,00
Provisão Matemática de Benefícios Concedidos (PMBC)	R\$ (464.106.836,66)
(-) Valor Presente dos Benefícios Futuros	R\$ (1.137.201.236,97)
(+) Valor Presente das Contribuições Futuras	R\$ 113.234.021,55
(+) Valor Presente da Compensação Previdenciária a receber	R\$ 87.029.468,37
Provisão Matemática de Benefícios a Conceder (PMBaC)	R\$ (936.937.747,05)
(-) Provisão Matemática de Benefícios Concedidos (PMBC)	R\$ (464.106.836,66)
(-) Provisão Matemática de Benefícios a Conceder (PMBaC)	R\$ (936.937.747,05)
Provisões Matemáticas (PMBaC + PMBC)	R\$ (1.401.044.583,71)
(+) Ativo Financeiro do Plano	R\$ 50.520.093,66
(+) Saldo Devedor dos Acordos de Parcelamento	R\$ 0,00
Déficit Técnico Atuarial	R\$ (1.350.524.490,05)

16. Parecer Atuarial – Plano Financeiro

Com a finalidade de garantir a cobertura financeira dos benefícios previdenciários, o Município de Igarassu e seus servidores vertem contribuições mensais para um Regime Próprio de Previdência Social.

Procedeu-se a Avaliação Atuarial posicionada em 31/12/2016, contemplando as normas vigentes e a Nota Técnica Atuarial do Plano, bem como os dados individualizados dos servidores ativos, aposentados e pensionistas e as informações contábeis e patrimoniais, levantados e informados pelo RPPS, todos posicionados na data-base de 31/12/2016.

A Lei Municipal nº. 2.815 de 03 de julho de 2013, segmenta a massa de servidores em 2 grupos, a saber:

- **PLANO PREVIDENCIÁRIO:** abrange todos os benefícios previdenciários de aposentadorias e pensões dos servidores efetivos que ingressaram no serviço público a partir de 01 de julho de 2013.
- **PLANO FINANCEIRO:** abrange todos os benefícios previdenciários de aposentadorias e pensões dos servidores efetivos que ingressaram no serviço público até 30 de junho de 2013.



16.1. Adequação da base de dados utilizada e respectivos impactos em relação aos resultados apurados

Procedemos à Avaliação Atuarial com o intuito de avaliar as alíquotas de contribuições com base nos dados individualizados dos servidores ativos, aposentados e pensionistas do Município de Igarassu, na data base de 31 de dezembro de 2016. Após o processamento das informações, consideramos os dados suficientes para a elaboração da presente Avaliação Atuarial.

Entretanto, cabe ressaltar que a base de dados disponibilizada para a elaboração deste estudo técnico atuarial não contemplava o tempo de serviço anterior dos servidores ativos do Plano Previdenciário, razão pela qual adotamos como premissa a idade de entrada no mercado de trabalho resultante de vinte e quatro anos.

16.2. Composição e características dos ativos garantidores do Plano de Benefícios

Os Ativos Garantidores do Plano estão posicionados em 31/12/2016, tendo a seguinte composição:

- Renda Fixa: R\$ 50.117.827,13;
- Demais bens, direitos e ativos: R\$ 402.266,53; e,
- **TOTAL: R\$ 50.520.093,66.**

16.3. Variação dos compromissos do Plano (VABF e VACF)

Confrontando-se o Valor Atual dos Benefícios Futuros – VABF do Plano em relação ao exercício anterior, observa-se que o VABF relativo aos benefícios concedidos teve um aumento, motivado pelo aumento da concessão de benefícios de aposentadoria, bem como pelo aumento dos benefícios médios.

Já em relação aos benefícios a conceder, observa-se uma redução do VABF, decorrente da redução do quantitativo dos servidores ativos.

16.4. Resultado da Avaliação Atuarial e situação financeira e atuarial do RPPS

As Provisões Matemáticas de Benefícios Concedidos – PMBC, fixadas, com base nas informações individuais dos servidores aposentados e pensionistas, são determinadas atuarialmente pelo valor presente dos benefícios futuros líquido de eventuais contribuições de aposentados e pensionistas. Assim, as PMBC perfaziam, na data-base da Avaliação Atuarial, o montante de R\$ 464.106.836,66.

Já as Provisões Matemáticas de Benefícios a Conceder – PMBaC foram avaliadas em R\$ 936.937.747,05, na data de 31 de dezembro de 2016.

Sendo o Ativo Líquido de cobertura das obrigações do passivo atuarial no montante de R\$ 50.520.093,66, atestamos que o plano de benefícios previdenciário do IGAPREV apesentou um Déficit Técnico Atuarial no valor de R\$ 1.350.524.490,05, avaliado a taxa de juros de 0,00%.



16.5. Plano de Custeio a ser implementado e medidas para a manutenção do Equilíbrio Financeiro e Atuarial

As contribuições atualmente vertidas ao IGAPREV somam 30,37% (11,00% para o servidor e 19,37% para o Município). Conforme Nota Técnica Atuarial vigente, o Custo Normal dos benefícios das Aposentadorias e Pensões foi definido pela diferença entre soma das alíquotas definidas em Lei e aquelas calculadas atuarialmente para os demais benefícios. Portanto, deverá ser mantido o patamar contributivo atual.

16.6. Parecer sobre a análise comparativa dos resultados das três últimas Avaliações Atuariais

Conforme Nota Técnica Atuarial vigente, o Custo Normal dos benefícios das Aposentadorias e Pensões foi definido pela diferença entre soma das alíquotas definidas em Lei e aquelas calculadas atuarialmente para os demais benefícios.

Desta forma o Custo Normal manteve-se igual ao praticado atualmente, 30,37% (11,00% servidor e 19,37% Município).

Ainda, o plano previdenciário apresentou superávit devido às alterações no regime financeiro dos benefícios de risco, para Repartição de Capitais de Cobertura.

17.1. Identificação dos principais riscos do Plano de Benefícios

Os riscos atuariais aos quais o Plano de Benefícios está submetido decorrem principalmente da inadequação das hipóteses e premissas atuariais, as quais apresentam volatilidade ao longo do período de contribuição e percepção de benefícios, sendo que para o RPPS, caracterizam-se, basicamente, como Demográficas, Biométricas e Econômico-financeiras.

Contudo, cabe ressaltar que as hipóteses, regimes financeiros e métodos de financiamento utilizados estão em acordo com as práticas atuariais aceitas, bem como em consonância com a legislação em vigor que parametriza às Avaliações e Reavaliações Atuariais dos RPPS.

Ademais, reafirmamos, de modo especial, a importância da regularidade e pontualidade das receitas de contribuição a serem auferidas pelo RPPS. Quaisquer receitas lançadas e não efetivadas pelo Ente ou Segurados deverão ser atualizadas monetariamente e acrescidas de juros, a partir da data em que foram devidas. Isto decorre do fato de que sendo as contribuições partes integrantes do plano de custeio, a falta de repasse ou atraso e sua conseqüente não incorporação às Reservas Técnicas, além de inviabilizar o RPPS em médio prazo, resulta em déficit futuro, certo e previsível. Ressaltamos que as contribuições referentes aos servidores ativos deverão ser repassadas integralmente, conforme determina a legislação vigente e pertinente.

17.2. Considerações Finais

Ante todo o exposto, conclui-se que a situação econômico-atuarial do Plano de Benefícios do Grupo Financeiro do Instituto de Previdência Municipal de Igarassu/PE – IGAPREV, em 31 de



dezembro de 2016, apresenta-se de forma desequilibrada no seu aspecto atuarial, conforme comprova a existência do Déficit Técnico Atuarial.

Com relação ao grupo de participantes do Grupo Financeiro, a despesa previdenciária evoluirá gradativamente, havendo, em determinado momento futuro a necessidade de aumento de participação financeira do Município, visto que à medida que o número de participantes ativos reduzir e o de aposentados e pensionistas aumentar, o valor da arrecadação com contribuição não será suficiente para cobrir as despesas correntes.

No entanto, num segundo momento, esses gastos começarão a reduzir, fazendo com que o custo previdenciário passe a ser decrescente, reduzindo gradativamente até a completa extinção do grupo.

Assim, para esse grupo em extinção, o Município arcará com a despesa previdenciária líquida juntamente com recursos porventura existentes em fundo específico.

Este é o nosso parecer.

THIAGO SILVEIRA
Atuário MIBA nº 2.756



ANEXO 2 - Projeções do Plano Financeiro – Fluxo de Caixa

Ano	Receitas do Plano						Despesas do Plano				Total (Receitas - Despesas)	Cobertura Insuficiência Financeira	Saldo de Caixa
	Contribuições do Ente	Contribuições dos participantes	Compensação Previdenciária	Dívida para com o RPPS	Ganhos de Mercado	Total de Receitas	Benefícios de Inativos e Pensionistas	Auxílios	Despesas Administrativas	Total das despesas			
2017	8.134.451,18	4.757.830,87	0,00	0,00	0,00	12.892.282,05	18.809.979,24	789.507,91	839.902,03	20.439.389,18	(7.547.107,13)	0,00	42.972.986,53
2018	8.429.590,33	4.228.634,27	373.372,68	0,00	0,00	13.031.597,28	23.528.396,16	698.433,86	743.014,74	24.969.844,75	(11.938.247,47)	0,00	31.034.739,06
2019	8.616.170,23	3.786.989,13	681.737,08	0,00	0,00	13.084.896,44	27.382.813,75	622.764,50	662.515,43	28.668.093,67	(15.583.197,24)	0,00	15.451.541,82
2020	9.193.692,09	3.591.312,07	817.954,44	0,00	0,00	13.602.958,59	28.972.199,78	589.284,75	626.898,68	30.188.383,21	(16.585.424,62)	1.133.882,80	0,00
2021	9.512.807,85	3.349.694,43	983.323,16	0,00	0,00	13.845.825,44	30.926.896,54	547.735,35	582.697,18	32.057.329,07	(18.211.503,63)	18.211.503,63	0,00
2022	9.685.044,93	3.106.101,30	1.150.448,66	0,00	0,00	13.941.594,89	32.887.097,15	506.179,71	538.489,06	33.931.765,92	(19.990.171,03)	19.990.171,03	0,00
2023	9.594.068,86	2.830.013,64	1.339.098,15	0,00	0,00	13.763.180,65	35.110.687,74	459.053,10	488.354,36	36.058.095,20	(22.294.914,54)	22.294.914,54	0,00
2024	9.421.355,07	2.576.096,56	1.507.155,33	0,00	0,00	13.504.606,97	37.029.926,21	415.664,34	442.196,11	37.887.786,66	(24.383.179,69)	24.383.179,69	0,00
2025	9.152.906,48	2.335.253,58	1.667.720,40	0,00	0,00	13.155.880,46	38.843.065,59	374.629,95	398.542,50	39.616.238,03	(26.460.357,57)	26.460.357,57	0,00
2026	8.815.017,50	2.110.918,12	1.814.074,72	0,00	0,00	12.740.010,33	40.446.402,91	336.477,46	357.954,74	41.140.835,10	(28.400.824,77)	28.400.824,77	0,00
2027	8.392.845,63	1.897.037,87	1.951.443,66	0,00	0,00	12.241.327,16	41.917.473,83	300.130,07	319.287,31	42.536.891,21	(30.295.564,06)	30.295.564,06	0,00
2028	8.083.589,35	1.730.930,45	2.054.548,45	0,00	0,00	11.869.068,25	42.908.909,74	271.899,06	289.254,32	43.470.063,12	(31.600.994,87)	31.600.994,87	0,00
2029	7.855.954,28	1.598.472,80	2.133.603,75	0,00	0,00	11.588.030,83	43.556.868,92	249.425,51	265.346,28	44.071.640,71	(32.483.609,88)	32.483.609,88	0,00
2030	7.554.960,63	1.466.355,71	2.208.261,95	0,00	0,00	11.229.578,29	44.140.728,19	227.132,99	241.630,84	44.609.492,01	(33.379.913,73)	33.379.913,73	0,00
2031	7.243.401,05	1.345.169,22	2.274.920,02	0,00	0,00	10.863.490,30	44.597.727,28	206.786,75	219.985,90	45.024.499,93	(34.161.009,64)	34.161.009,64	0,00
2032	6.972.131,52	1.241.614,67	2.327.195,25	0,00	0,00	10.540.941,44	44.844.596,94	189.488,70	201.583,72	45.235.669,36	(34.694.727,92)	34.694.727,92	0,00
2033	6.066.283,73	1.094.956,65	2.406.851,29	0,00	0,00	9.568.091,67	45.427.528,78	164.869,55	175.393,14	45.767.791,47	(36.199.699,80)	36.199.699,80	0,00
2034	5.441.826,70	993.020,34	2.453.247,77	0,00	0,00	8.888.094,81	45.554.781,81	147.898,05	157.338,35	45.860.018,21	(36.971.923,40)	36.971.923,40	0,00
2035	4.986.645,11	917.446,46	2.478.641,42	0,00	0,00	8.382.732,98	45.387.517,05	135.527,12	144.177,78	45.667.221,95	(37.284.488,97)	37.284.488,97	0,00
2036	4.555.691,44	845.439,84	2.498.849,53	0,00	0,00	7.899.980,81	45.133.719,74	123.814,65	131.717,71	45.389.252,10	(37.489.271,29)	37.489.271,29	0,00
2037	4.176.173,83	781.420,08	2.509.722,30	0,00	0,00	7.467.316,21	44.727.380,87	113.500,12	120.744,80	44.961.625,79	(37.494.309,58)	37.494.309,58	0,00
2038	3.711.785,26	703.584,12	2.528.221,77	0,00	0,00	6.943.591,15	44.416.886,92	100.878,96	107.318,04	44.625.083,91	(37.681.492,76)	37.681.492,76	0,00
2039	3.093.618,53	601.128,53	2.560.748,73	0,00	0,00	6.255.495,79	44.276.334,71	84.078,41	89.445,12	44.449.858,24	(38.194.362,45)	38.194.362,45	0,00



Ano	Receitas do Plano						Despesas do Plano				Total (Receitas - Despesas)	Cobertura Insuficiência Financeira	Saldo de Caixa
	Contribuições do Ente	Contribuições dos participantes	Compensação Previdenciária	Dívida para com o RPPS	Ganhos de Mercado	Total de Receitas	Benefícios de Inativos e Pensionistas	Auxílios	Despesas Administrativas	Total das despesas			
2040	2.739.384,63	540.268,94	2.561.105,43	0,00	0,00	5.840.759,00	43.704.401,47	74.451,04	79.203,23	43.858.055,74	(38.017.296,73)	38.017.296,73	0,00
2041	2.468.375,78	492.419,95	2.549.236,56	0,00	0,00	5.510.032,29	42.964.400,63	67.085,55	71.367,61	43.102.853,79	(37.592.821,50)	37.592.821,50	0,00
2042	1.928.934,16	401.887,03	2.563.551,61	0,00	0,00	4.894.372,80	42.561.129,64	52.424,60	55.770,85	42.669.325,10	(37.774.952,30)	37.774.952,30	0,00
2043	1.609.354,50	346.022,09	2.550.144,92	0,00	0,00	4.505.521,52	41.793.375,55	43.739,06	46.530,92	41.883.645,52	(37.378.124,01)	37.378.124,01	0,00
2044	1.328.648,30	296.129,69	2.528.975,03	0,00	0,00	4.153.753,02	40.925.319,52	36.110,02	38.414,92	40.999.844,46	(36.846.091,44)	36.846.091,44	0,00
2045	1.158.610,39	263.726,21	2.492.109,93	0,00	0,00	3.914.446,53	39.856.921,18	31.488,73	33.498,65	39.921.908,56	(36.007.462,04)	36.007.462,04	0,00
2046	930.991,35	222.108,67	2.457.978,52	0,00	0,00	3.611.078,54	38.832.530,48	25.302,50	26.917,55	38.884.750,52	(35.273.671,98)	35.273.671,98	0,00
2047	790.498,37	194.331,50	2.410.681,72	0,00	0,00	3.395.511,59	37.647.949,96	21.484,18	22.855,51	37.692.289,65	(34.296.778,05)	34.296.778,05	0,00
2048	579.752,96	155.543,56	2.367.499,71	0,00	0,00	3.102.796,23	36.532.258,84	15.756,53	16.762,27	36.564.777,64	(33.461.981,42)	33.461.981,42	0,00
2049	424.558,65	125.547,85	2.314.660,10	0,00	0,00	2.864.766,60	35.308.569,92	11.538,66	12.275,17	35.332.383,75	(32.467.617,15)	32.467.617,15	0,00
2050	303.326,40	101.394,08	2.254.652,56	0,00	0,00	2.659.373,04	34.012.271,92	8.243,81	8.770,01	34.029.285,74	(31.369.912,70)	31.369.912,70	0,00
2051	182.146,32	77.392,95	2.191.390,54	0,00	0,00	2.450.929,81	32.697.184,30	4.950,38	5.266,36	32.707.401,04	(30.256.471,23)	30.256.471,23	0,00
2052	40.816,92	66.694,63	2.115.765,75	0,00	0,00	2.223.277,30	31.246.932,42	3.961,58	4.214,45	31.255.108,45	(29.031.831,15)	29.031.831,15	0,00
2053	24.678,30	52.847,32	2.039.628,13	0,00	0,00	2.117.153,75	29.818.713,74	2.395,21	2.548,10	29.823.657,05	(27.706.503,30)	27.706.503,30	0,00
2054	14.768,81	42.802,15	1.958.466,16	0,00	0,00	2.016.037,12	28.355.418,24	1.433,42	1.524,92	28.358.376,58	(26.342.339,46)	26.342.339,46	0,00
2055	9.756,14	35.830,62	1.873.104,47	0,00	0,00	1.918.691,22	26.869.082,20	946,90	1.007,34	26.871.036,44	(24.952.345,22)	24.952.345,22	0,00
2056	0,00	26.482,50	1.787.638,99	0,00	0,00	1.814.121,49	25.414.026,63	0,00	0,00	25.414.026,63	(23.599.905,14)	23.599.905,14	0,00
2057	0,00	23.013,25	1.696.747,83	0,00	0,00	1.719.761,08	23.921.103,46	0,00	0,00	23.921.103,46	(22.201.342,38)	22.201.342,38	0,00
2058	0,00	19.897,70	1.604.592,98	0,00	0,00	1.624.490,68	22.444.617,51	0,00	0,00	22.444.617,51	(20.820.126,83)	20.820.126,83	0,00
2059	0,00	17.139,23	1.511.546,48	0,00	0,00	1.528.685,71	20.988.817,83	0,00	0,00	20.988.817,83	(19.460.132,12)	19.460.132,12	0,00
2060	0,00	14.724,95	1.418.055,21	0,00	0,00	1.432.780,16	19.558.350,34	0,00	0,00	19.558.350,34	(18.125.570,18)	18.125.570,18	0,00
2061	0,00	12.623,36	1.324.619,43	0,00	0,00	1.337.242,79	18.157.901,06	0,00	0,00	18.157.901,06	(16.820.658,27)	16.820.658,27	0,00
2062	0,00	10.797,67	1.231.755,96	0,00	0,00	1.242.553,64	16.791.932,44	0,00	0,00	16.791.932,44	(15.549.378,81)	15.549.378,81	0,00
2063	0,00	9.216,37	1.139.991,21	0,00	0,00	1.149.207,58	15.464.868,69	0,00	0,00	15.464.868,69	(14.315.661,11)	14.315.661,11	0,00
2064	0,00	7.849,31	1.049.849,72	0,00	0,00	1.057.699,04	14.181.089,62	0,00	0,00	14.181.089,62	(13.123.390,58)	13.123.390,58	0,00
2065	0,00	6.669,72	961.838,82	0,00	0,00	968.508,54	12.944.791,40	0,00	0,00	12.944.791,40	(11.976.282,86)	11.976.282,86	0,00



Ano	Receitas do Plano						Despesas do Plano				Total (Receitas - Despesas)	Cobertura Insuficiência Financeira	Saldo de Caixa
	Contribuições do Ente	Contribuições dos participantes	Compensação Previdenciária	Dívida para com o RPPS	Ganhos de Mercado	Total de Receitas	Benefícios de Inativos e Pensionistas	Auxílios	Despesas Administrativas	Total das despesas			
2066	0,00	5.659,15	876.435,86	0,00	0,00	882.095,01	11.759.775,98	0,00	0,00	11.759.775,98	(10.877.680,97)	10.877.680,97	0,00
2067	0,00	4.805,72	794.097,34	0,00	0,00	798.903,06	10.629.468,14	0,00	0,00	10.629.468,14	(9.830.565,08)	9.830.565,08	0,00
2068	0,00	4.094,98	715.351,14	0,00	0,00	719.446,11	9.558.189,86	0,00	0,00	9.558.189,86	(8.838.743,75)	8.838.743,75	0,00
2069	0,00	3.506,61	640.762,04	0,00	0,00	644.268,64	8.550.862,27	0,00	0,00	8.550.862,27	(7.906.593,62)	7.906.593,62	0,00
2070	0,00	3.015,34	570.813,04	0,00	0,00	573.828,38	7.611.476,70	0,00	0,00	7.611.476,70	(7.037.648,32)	7.037.648,32	0,00
2071	0,00	2.597,20	505.843,09	0,00	0,00	508.440,29	6.742.425,25	0,00	0,00	6.742.425,25	(6.233.984,96)	6.233.984,96	0,00
2072	0,00	2.236,31	446.022,77	0,00	0,00	448.259,09	5.944.352,71	0,00	0,00	5.944.352,71	(5.496.093,62)	5.496.093,62	0,00
2073	0,00	1.922,46	391.360,10	0,00	0,00	393.282,56	5.216.240,20	0,00	0,00	5.216.240,20	(4.822.957,64)	4.822.957,64	0,00
2074	0,00	1.647,96	341.768,25	0,00	0,00	343.416,21	4.556.215,98	0,00	0,00	4.556.215,98	(4.212.799,77)	4.212.799,77	0,00
2075	0,00	1.406,72	297.075,92	0,00	0,00	298.482,64	3.961.675,62	0,00	0,00	3.961.675,62	(3.663.192,98)	3.663.192,98	0,00
2076	0,00	1.193,61	257.032,60	0,00	0,00	258.226,22	3.429.129,16	0,00	0,00	3.429.129,16	(3.170.902,95)	3.170.902,95	0,00
2077	0,00	1.005,10	221.328,71	0,00	0,00	222.333,81	2.954.354,60	0,00	0,00	2.954.354,60	(2.732.020,79)	2.732.020,79	0,00
2078	0,00	839,03	189.604,79	0,00	0,00	190.443,82	2.532.516,18	0,00	0,00	2.532.516,18	(2.342.072,36)	2.342.072,36	0,00
2079	0,00	693,38	161.464,89	0,00	0,00	162.158,27	2.158.306,22	0,00	0,00	2.158.306,22	(1.996.147,95)	1.996.147,95	0,00
2080	0,00	566,67	136.529,13	0,00	0,00	137.095,80	1.826.645,57	0,00	0,00	1.826.645,57	(1.689.549,77)	1.689.549,77	0,00
2081	0,00	457,84	114.454,42	0,00	0,00	114.912,25	1.532.979,26	0,00	0,00	1.532.979,26	(1.418.067,01)	1.418.067,01	0,00
2082	0,00	364,80	94.940,96	0,00	0,00	95.305,77	1.273.358,85	0,00	0,00	1.273.358,85	(1.178.053,08)	1.178.053,08	0,00
2083	0,00	285,34	77.764,91	0,00	0,00	78.050,25	1.044.834,67	0,00	0,00	1.044.834,67	(966.784,42)	966.784,42	0,00
2084	0,00	218,38	62.764,54	0,00	0,00	62.982,92	845.255,71	0,00	0,00	845.255,71	(782.272,79)	782.272,79	0,00
2085	0,00	163,43	49.794,15	0,00	0,00	49.957,58	672.658,83	0,00	0,00	672.658,83	(622.701,25)	622.701,25	0,00
2086	0,00	119,61	38.689,32	0,00	0,00	38.808,93	524.814,10	0,00	0,00	524.814,10	(486.005,17)	486.005,17	0,00
2087	0,00	85,32	29.276,55	0,00	0,00	29.361,87	399.376,43	0,00	0,00	399.376,43	(370.014,56)	370.014,56	0,00
2088	0,00	58,41	21.427,05	0,00	0,00	21.485,46	294.602,30	0,00	0,00	294.602,30	(273.116,84)	273.116,84	0,00
2089	0,00	37,29	15.064,59	0,00	0,00	15.101,89	209.456,60	0,00	0,00	209.456,60	(194.354,71)	194.354,71	0,00
2090	0,00	21,53	10.108,40	0,00	0,00	10.129,92	142.876,77	0,00	0,00	142.876,77	(132.746,85)	132.746,85	0,00
2091	0,00	10,74	6.423,59	0,00	0,00	6.434,33	93.102,15	0,00	0,00	93.102,15	(86.667,82)	86.667,82	0,00



Ano	Receitas do Plano						Despesas do Plano				Total (Receitas - Despesas)	Cobertura Insuficiência Financeira	Saldo de Caixa
	Contribuições do Ente	Contribuições dos participantes	Compensação Previdenciária	Dívida para com o RPPS	Ganhos de Mercado	Total de Receitas	Benefícios de Inativos e Pensionistas	Auxílios	Despesas Administrativas	Total das despesas			
2092	0,00	4,35	3.828,50	0,00	0,00	3.832,85	57.755,36	0,00	0,00	57.755,36	(53.922,51)	53.922,51	0,00

Definições:

Nº de Meses no Cálculo do 1º Ano: 13.

Contribuições do Ente: Receita resultante da aplicação do percentual apurado de contribuição do Ente para o Custo Normal (incluída a tx. adm.) (+) Custo Suplementar, se houver, sobre a remuneração dos servidores ativos.

Contribuições dos Participantes: Receita resultante da aplicação do percentual apurado de contribuição dos servidores ativos, dos aposentados e dos pensionistas aplicado sobre a remuneração dos servidores ativos e sobre os proventos que excedem o teto do RGPS.

Compensação Previdenciária: Projeção de receita estimada do COMPREV.

Dívida para com o RPPS: Parcelas da dívida para com o RPPS, objeto de Termo de Confissão de Dívida.

Total de Receita: Contribuições do Ente (+) Contribuições dos Participantes (+) Compensação Previdenciária (+) Dívida para com o RPPS.

Benefícios com Aposentados e Pensionistas: Despesas com Aposentadorias e Pensões.

Auxílios: Despesa mensurada pela aplicação da alíquota apurada para Auxílios sobre a remuneração dos servidores ativos.

Diferença Receita - Despesas: Receitas (-) Despesas.

Ganhos de Mercado: Aplicação da taxa de juros de 0,00% a.a. (meta atuarial) sobre o valor do Ativo Financeiro informado.

Saldo de Caixa: Valor dos Ativos Financeiros (+) Diferença (+) Ganhos de Mercado.



ANEXO 3 - Homologação dos Bancos de Dados

Servidores Ativos		
Item	Nº. de casos	Hipótese adotada
Tempo de Serviço anterior não informado	1.286	Ajustar o tempo de serviço / contribuição anterior admitindo que o servidor ingressou no mercado de trabalho aos 24 anos de idade
Remuneração de contribuição de valor superior a R\$ 10.000,00	4	Manter o dado original como correto
Baixo índice de casados (menor que 40%)	397	Adotar a proporção nacional de casados por idade
Baixo índice de dependentes (Menor que 40%)	234	Adotar a média histórica do banco de dados por idade

Servidores Aposentados		
Item	Nº. de casos	Hipótese adotada
Tipo de benefício de aposentadoria não especificado	109	Assumir Aposentadoria Voluntária (Cód. 2)
Existência de cônjuge não informada	109	Admitir que este têm cônjuge e admitir que o homem é três anos mais velho que a mulher.
Diferença etária entre o servidor e seu respectivo cônjuge é superior a 15 anos	16	Manter o dado original como correto

Servidores Pensionistas		
Item	Nº. de casos	Hipótese adotada
Matrícula não informada	24	Adotar matrícula hipotética



ANEXO 4 - RREO

LEI DE DIRETRIZES ORÇAMENTÁRIAS - ANEXO DE METAS FISCAIS
LRF Art. 4º, § 2º, Inciso IV, Alínea a (R\$ 1,00)
RELATÓRIO RESUMIDO DA EXECUÇÃO ORÇAMENTÁRIA
LRF Art 53, § 1º, inciso II (R\$ 1,00)

EXERCÍCIO	RECEITAS PREVIDENCIÁRIAS	DESPESAS PREVIDENCIÁRIAS	RESULTADO PREVIDENCIÁRIO	SALDO FINANCEIRO DO EXERCÍCIO
	Valor (a)	Valor (b)	Valor (c) = (a-b)	Valor (d) = (d Exerc. Anterior) + (c)
2016	19.572.553,15	19.265.453,53	307.099,62	51.735.879,41
2017	13.846.359,01	20.551.960,26	-6.705.601,25	45.030.278,16
2018	14.047.166,80	25.248.971,11	-11.201.804,31	33.828.473,85
2019	14.292.770,69	29.092.187,89	-14.799.417,20	19.029.056,65
2020	14.588.414,05	30.694.456,48	-16.106.042,42	2.923.014,23
2021	14.907.520,08	32.658.580,13	-17.751.060,05	-14.828.045,83
2022	15.298.351,22	34.634.279,72	-19.335.928,50	-34.163.974,33
2023	15.728.944,83	36.872.878,58	-21.143.933,75	-55.307.908,08
2024	16.191.415,96	38.852.713,83	-22.661.297,87	-77.969.205,94
2025	16.742.634,18	40.891.614,85	-24.148.980,67	-102.118.186,61
2026	17.307.293,97	42.540.657,33	-25.233.363,36	-127.351.549,97
2027	17.946.254,48	44.116.930,47	-26.170.675,99	-153.522.225,96
2028	18.636.946,40	45.346.597,69	-26.709.651,29	-180.231.877,25
2029	19.365.297,69	46.277.313,46	-26.912.015,77	-207.143.893,02
2030	20.116.318,84	47.014.282,47	-26.897.963,62	-234.041.856,64
2031	20.949.429,84	47.895.727,38	-26.946.297,54	-260.988.154,18
2032	21.811.407,09	48.510.837,48	-26.699.430,38	-287.687.584,57
2033	22.702.361,61	49.500.231,76	-26.797.870,15	-314.485.454,72
2034	23.653.365,18	50.195.560,99	-26.542.195,80	-341.027.650,52
2035	24.609.523,53	50.375.458,46	-25.765.934,93	-366.793.585,45
2036	25.635.276,09	50.685.876,25	-25.050.600,16	-391.844.185,61
2037	26.708.217,07	51.109.290,23	-24.401.073,16	-416.245.258,77
2038	27.778.473,56	51.554.548,45	-23.776.074,89	-440.021.333,66
2039	28.823.764,36	51.664.007,58	-22.840.243,22	-462.861.576,88
2040	29.982.864,42	51.655.767,55	-21.672.903,13	-484.534.480,01
2041	31.176.672,46	51.644.200,93	-20.467.528,46	-505.002.008,48
2042	32.387.764,77	51.843.863,06	-19.456.098,29	-524.458.106,77
2043	33.615.427,69	51.443.278,94	-17.827.851,24	-542.285.958,01
2044	34.932.454,81	51.195.222,13	-16.262.767,33	-558.548.725,34
2045	36.266.985,17	50.661.977,05	-14.394.991,88	-572.943.717,22
2046	37.701.227,60	50.516.140,82	-12.814.913,22	-585.758.630,44
2047	39.128.930,36	50.103.848,78	-10.974.918,42	-596.733.548,86
2048	40.655.168,14	50.160.136,95	-9.504.968,81	-606.238.517,67
2049	42.123.303,19	49.727.298,51	-7.603.995,32	-613.842.512,99
2050	43.714.536,27	49.687.108,60	-5.972.572,33	-619.815.085,32
2051	45.249.970,82	49.410.304,96	-4.160.334,14	-623.975.419,46
2052	46.913.580,42	49.627.705,47	-2.714.125,05	-626.689.544,51
2053	48.429.649,71	49.028.354,68	-598.704,97	-627.288.249,48



LEI DE DIRETRIZES ORÇAMENTÁRIAS - ANEXO DE METAS FISCAIS
LRF Art. 4º, § 2º, Inciso IV, Alínea a (R\$ 1,00)
RELATÓRIO RESUMIDO DA EXECUÇÃO ORÇAMENTÁRIA
LRF Art 53, § 1º, inciso II (R\$ 1,00)

EXERCÍCIO	RECEITAS PREVIDENCIÁRIAS	DESPESAS PREVIDENCIÁRIAS	RESULTADO PREVIDENCIÁRIO	SALDO FINANCEIRO DO EXERCÍCIO
	Valor (a)	Valor (b)	Valor (c) = (a-b)	Valor (d) = (d Exerc. Anterior) + (c)
2054	50.143.777,95	49.210.708,99	933.068,96	-626.355.180,52
2055	51.738.554,32	48.861.138,54	2.877.415,78	-623.477.764,74
2056	53.414.350,48	48.806.143,71	4.608.206,78	-618.869.557,97
2057	55.049.201,72	48.294.389,08	6.754.812,63	-612.114.745,34
2058	56.734.677,50	47.644.084,45	9.090.593,05	-603.024.152,29
2059	58.456.613,17	46.653.903,19	11.802.709,98	-591.221.442,31
2060	60.334.729,27	46.097.189,93	14.237.539,34	-576.983.902,97
2061	62.202.013,97	45.103.776,50	17.098.237,46	-559.885.665,51
2062	64.211.847,82	44.308.029,29	19.903.818,53	-539.981.846,98
2063	66.261.304,80	43.256.530,92	23.004.773,88	-516.977.073,10
2064	68.468.501,71	42.386.673,65	26.081.828,06	-490.895.245,05
2065	70.763.719,57	41.407.688,87	29.356.030,71	-461.539.214,34
2066	73.206.913,18	40.726.352,47	32.480.560,71	-429.058.653,62
2067	75.705.341,35	39.701.645,58	36.003.695,77	-393.054.957,85
2068	78.417.620,92	38.826.105,85	39.591.515,07	-353.463.442,79
2069	81.234.143,28	37.743.896,85	43.490.246,43	-309.973.196,35
2070	84.266.969,79	36.651.213,76	47.615.756,03	-262.357.440,33
2071	87.492.132,27	35.710.414,87	51.781.717,41	-210.575.722,92
2072	90.927.204,69	34.931.574,53	55.995.630,16	-154.580.092,77
2073	94.549.939,46	33.960.184,82	60.589.754,64	-93.990.338,13
2074	98.436.906,70	33.151.375,64	65.285.531,05	-28.704.807,07
2075	102.529.762,99	32.262.170,97	70.267.592,03	41.562.784,95
2076	106.903.519,14	31.333.238,18	75.570.280,96	117.133.065,91
2077	111.565.495,67	30.490.780,02	81.074.715,66	198.207.781,56
2078	116.538.532,27	29.845.853,55	86.692.678,72	284.900.460,29
2079	121.816.390,51	29.084.473,68	92.731.916,82	377.632.377,11
2080	127.430.390,66	28.324.500,22	99.105.890,44	476.738.267,55
2081	133.403.460,47	27.538.185,72	105.865.274,74	582.603.542,29
2082	139.809.556,85	26.885.933,18	112.923.623,67	695.527.165,97
2083	146.583.892,16	26.237.159,09	120.346.733,06	815.873.899,03
2084	153.790.413,64	25.544.496,22	128.245.917,42	944.119.816,45
2085	161.504.884,81	24.939.939,34	136.564.945,47	1.080.684.761,92
2086	169.650.310,82	24.300.502,17	145.349.808,65	1.226.034.570,57
2087	178.322.703,12	23.733.861,17	154.588.841,95	1.380.623.412,52
2088	187.586.982,53	23.180.772,99	164.406.209,54	1.545.029.622,06
2089	197.429.318,78	22.716.099,65	174.713.219,13	1.719.742.841,19
2090	207.857.372,65	22.274.421,69	185.582.950,96	1.905.325.792,16
2091	218.928.927,72	21.845.117,01	197.083.810,71	2.102.409.602,87



Definições:

Nº de Meses no Cálculo do 1º Ano: 13.

Receitas Previdenciárias: Custo Normal apurado (incluída a tx. adm.), aplicado sobre a remuneração dos servidores ativos e sobre proventos que excedem o teto do RGPS (+) Compensação Previdenciária.

Despesas Previdenciárias: Aposentadorias (+) Pensões (+) Auxílios (+) Taxa de Administração do Plano.

Resultado Previdenciário: Receitas Previdenciárias (-) Despesas Previdenciárias.

Saldo Financeiro do Exercício: Saldo anterior (+) Receitas Previdenciárias (-) Despesas Previdenciárias.



ANEXO 5 - Registros Contábeis

PROVISÕES MATEMÁTICAS PREVIDENCIÁRIAS – REGISTROS CONTÁBEIS		
NOME DO MUNICÍPIO: IGARASSU ESTADO: PE		
DADOS CADASTRAIS DO MÊS DE DEZEMBRO DO EXERCÍCIO DE 2016		
CÓDIGO DA CONTA	NOME	VALORES (R\$)
ATIVO		
(APF)	(1) ATIVO – PLANO FINANCEIRO	50.520.093,66
1.1.2.1.1.71.00	PARCELAMENTO DE DÉBITOS PREVIDENCIÁRIOS – CURTO PRAZO	0,00
1.2.1.1.1.01.71	PARCELAMENTO DE DÉBITOS PREVIDENCIÁRIOS – LONGO PRAZO	0,00
(APP)	(2) ATIVO – PLANO PREVIDENCIÁRIO	1.215.785,75
1.1.2.1.1.71.00	PARCELAMENTO DE DÉBITOS PREVIDENCIÁRIOS – CURTO PRAZO	0,00
1.2.1.1.1.01.71	PARCELAMENTO DE DÉBITOS PREVIDENCIÁRIOS – LONGO PRAZO	0,00
PASSIVO		
2.2.7.2.1.00.00 (3) + (4) + (5) + (6) - (7) + (8) + (9)	PROVISÕES MATEMÁTICAS PREVIDENCIÁRIAS	51.735.879,41
PLANO FINANCEIRO		
2.2.7.2.1.01.00	(3) PROVISÕES DE BENEFÍCIOS CONCEDIDOS	50.520.093,66
2.2.7.2.1.01.01	(+) APOSENTADORIAS/PENSÕES/OUTROS BENEFÍCIOS DO PLANO	468.066.325,35
2.2.7.2.1.01.02	(-) CONTRIBUIÇÕES DO ENTE	0,00
2.2.7.2.1.01.03	(-) CONTRIBUIÇÕES DO APOSENTADO	3.959.488,69
2.2.7.2.1.01.04	(-) CONTRIBUIÇÕES DO PENSIONISTA	0,00
2.2.7.2.1.01.05	(-) COMPENSAÇÃO PREVIDENCIÁRIA	0,00
2.2.7.2.1.01.07	(-) COBERTURA DE INSUFICIÊNCIA FINANCEIRA	413.586.743,00
2.2.7.2.1.02.00	(4) PROVISÕES DE BENEFÍCIOS A CONCEDER	0,00
2.2.7.2.1.02.01	(+) APOSENTADORIAS/PENSÕES/OUTROS BENEFÍCIOS DO PLANO	1.137.201.236,97
2.2.7.2.1.02.02	(-) CONTRIBUIÇÕES DO ENTE	72.220.711,14
2.2.7.2.1.02.03	(-) CONTRIBUIÇÕES DO SERVIDOR	41.013.310,41
2.2.7.2.1.02.04	(-) COMPENSAÇÃO PREVIDENCIÁRIA	87.029.468,37
2.2.7.2.1.02.06	(-) COBERTURA DE INSUFICIÊNCIA FINANCEIRA	936.937.747,05
PLANO PREVIDENCIÁRIO		
2.2.7.2.1.03.00	(5) PROVISÕES DE BENEFÍCIOS CONCEDIDOS	0,00
2.2.7.2.1.03.01	(+) APOSENTADORIAS/PENSÕES/OUTROS BENEFÍCIOS DO PLANO	0,00
2.2.7.2.1.03.02	(-) CONTRIBUIÇÕES DO ENTE	0,00
2.2.7.2.1.03.03	(-) CONTRIBUIÇÕES DO APOSENTADO	0,00
2.2.7.2.1.03.04	(-) CONTRIBUIÇÕES DO PENSIONISTA	0,00
2.2.7.2.1.03.05	(-) COMPENSAÇÃO PREVIDENCIÁRIA	0,00
2.2.7.2.1.03.07	(-) APORTES FINANCEIROS PARA COBERTURA DO DÉFICIT ATUARIAL	0,00
2.2.7.2.1.04.00	(6) PROVISÕES DE BENEFÍCIOS A CONCEDER	1.113.201,54
2.2.7.2.1.04.01	(+) APOSENTADORIAS/PENSÕES/OUTROS BENEFÍCIOS DO PLANO	11.503.404,57
2.2.7.2.1.04.02	(-) CONTRIBUIÇÕES DO ENTE	5.893.188,61
2.2.7.2.1.04.03	(-) CONTRIBUIÇÕES DO SERVIDOR	3.346.673,96
2.2.7.2.1.04.04	(-) COMPENSAÇÃO PREVIDENCIÁRIA	1.150.340,46
2.2.7.2.1.04.06	(-) APORTES FINANCEIROS PARA COBERTURA DO DÉFICIT ATUARIAL	0,00



PROVISÕES MATEMÁTICAS PREVIDENCIÁRIAS – REGISTROS CONTÁBEIS		
NOME DO MUNICÍPIO: IGARASSU ESTADO: PE		
DADOS CADASTRAIS DO MÊS DE DEZEMBRO DO EXERCÍCIO DE 2016		
CÓDIGO DA CONTA	NOME	VALORES (R\$)
2.2.7.2.1.05.00	(7) PLANO DE AMORTIZAÇÃO	0,00
2.2.7.2.1.05.98	(-) OUTROS CRÉDITOS	0,00
2.2.7.2.1.06.00	(8) PROVISÕES ATUARIAIS PARA AJUSTES DO PLANO FINANCEIRO	0,00
2.2.7.2.1.06.01	(+) PROVISÃO ATUARIAL PARA OSCILAÇÃO DE RISCOS	0,00
2.2.7.2.1.07.00	(9) PROVISÕES ATUARIAIS PARA AJUSTES DO PLANO PREVIDENCIÁRIO	102.584,21
2.2.7.2.1.07.01	(+) AJUSTES DE RESULTADO ATUARIAL SUPERAVITÁRIO	102.584,21
2.2.7.2.1.07.02	(+) PROVISÃO ATUARIAL PARA OSCILAÇÃO DE RISCOS	0,00
2.2.7.2.1.07.03	(+) PROVISÃO ATUARIAL PARA BENEFÍCIOS A REGULARIZAR	0,00
2.2.7.2.1.07.04	(+) PROVISÃO ATUARIAL PARA CONTINGÊNCIAS DE BENEFÍCIOS	0,00
2.2.7.2.1.07.98	(+) OUTRAS PROVISÕES ATUARIAIS PARA AJUSTES DO PLANO	0,00
SITUAÇÃO ATUARIAL		
(1) - (3) - (4)	PLANO FINANCEIRO - EQUILÍBRIO TECNICO ATUARIAL	0,00
(2) - (5) - (6) + (7) - (9)	PLANO PREVIDENCIÁRIO - EQUILÍBRIO TECNICO ATUARIAL	0,00
NOTAS EXPLICATIVAS:		



**REGIME PRÓPRIO DE PREVIDÊNCIA MUNICIPAL
IGAPREV – IGARASSU PREVIDÊNCIA LEI 2.391/2001
ALTERAÇÕES LEI 2.593/2006
CNPJ: 06.234.755/0001-37**



Documento Assinado Digitalmente por: FRANCISCO BARRETO DE MENEZES LEITE
Acesse em: <https://etce.tce.pe.gov.br/epv/validaDoc.seam> Código do documento: ff9f0de1-31df-42b9-ac40-2c0280ff74b2

JUSTIFICATIVA

Justificamos para fins de comprovação, junto ao Tribunal de Contas do Estado de Pernambuco-TCE e em conformidade com o que determina a Resolução TC N° 27/2017, item 35, que o Demonstrativo de Resultado da Avaliação Atuarial – DRAA com base de 31/12/2017 está em processo de elaboração, visto que o prazo para o registro do mesmo junto ao Ministério da Previdência Social, fenece dia 31/04/2017, em concordância com a Portaria MPS n° 204 de 2008 Art. 5°.

Igarassu, 22 de Março de 2017.

FRANCISCO BARRETO DE MENEZES
LEITE:09576703468

Assinado de forma digital por
FRANCISCO BARRETO DE
MENEZES LEITE:09576703468
Dados: 2018.03.26 13:40:51 -03'00'

Francisco Barreto de Menezes Leite
Gerente de Previdência



**ENDEREÇO: RUA DANTAS BARRETO, 16, CENTRO – IGARASSU – PE.
FONE: (81) 3543-1190 – igaprev@hotmail.com**



ESTADO DE PERNAMBUCO
TRIBUNAL DE CONTAS

Resolução TC nº 25, de 13 de dezembro de 2017

ANEXO XVIII

DEMONSTRATIVO DE ACOMPANHAMENTO DAS DETERMINAÇÕES E RECOMENDAÇÕES EMITIDAS PELO TCE/PE

Determinação/Recomendação	Situação	Ações	Justificativa
Processo TC nº:			
Processo TC nº:			

NADA CONSTA

LEGENDA:

Determinação/Recomendação: elencar, uma a uma, por processo, as determinações ou recomendações contidas nas deliberações (decisões ou acórdãos) emitidas pelo TCE/PE, nos três últimos anos, compreendendo o referente ao da prestação de contas e os dois anteriores.

Situação: informar se a determinação ou recomendação foi cumprida (implementada), implementada parcialmente ou não implementada.

Ações: informar as ações adotadas para implementação da determinação ou recomendação correspondente.

Justificativa: este campo deverá ser preenchido com os esclarecimentos julgados pertinentes em caso de não implementação ou implementação parcial da determinação ou recomendação correspondente.

FRANCISCO BARRETO
DE MENEZES
LEITE:09576703468

Digitally signed by FRANCISCO BARRETO DE
MENEZES LEITE:09576703468
DN: c=BR, o=ICP-Brasil, ou=Secretaria da
Receita Federal do Brasil - RFB, ou=RFB e-CPF
A3, ou=(EM BRANCO), ou=Autenticado por AR
RG Tecnologia, cn=FRANCISCO BARRETO DE
MENEZES LEITE:09576703468
Date: 2018.03.20 13:43:23 -03'00'