



Em, 29 de Março de 2016.

**OFICIO GP/PMC/ Nº 042/2016.**

**Assunto:** Encaminha Prestação de Contas Anual de Governo da Prefeitura Municipal de Cortês, exercício financeiro de 2015.

Sr. Presidente,

Nos termos da Resolução T.C. nº 025/2015 de 25 de Novembro de 2015, no prazo previsto no seu art. 1º e consolidada conforme determina o art. 2º, faço o encaminhamento das CONTAS DE GOVERNO DA PREFEITURA MUNICIPAL DE CORTÊS, referente ao exercício financeiro de 2015, inserida no Sistema de Prestação de Contas do Tribunal de Contas E-TCE, conforme disciplina a Resolução TC nº 011/2014.

Desta forma, apresentamos a todos que fazem este Conselho de Contas os mais sinceros votos de estimas e considerações.

Atenciosamente,

**JOSÉ GENIVALDO DOS SANTOS**  
-Prefeito-

**Ao Exmo. Sr. Presidente do Tribunal de Contas do Estado de Pernambuco**  
**MD. DR. CARLOS PORTO DE BARROS**  
**Rua da Aurora, 885 – Boa Vista**  
**Recife-PE**



**DECLARAÇÃO INFORMANDO TODAS AS UNIDADES ORÇAMENTÁRIAS CONSOLIDADAS NA PRESTAÇÃO DE CONTAS (INCLUINDO O PODER LEGISLATIVO, OS ÓRGÃOS E ENTIDADES DA ADMINISTRAÇÃO DIRETA E INDIRETA DO PODER EXECUTIVO, OS FUNDOS MUNICIPAIS E OS CONSÓRCIOS DOS QUAIS PARTICIPE).**

(Item 02, Anexo I, Res. TC nº 025/2015)

### DECLARAÇÃO

Declaro, para fins de atendimento ao item 02, anexo I da Resolução TC nº 025/2015, que constam consolidadas na **Prestação de Contas da Prefeitura Municipal de Cortês 2015**, as seguinte Unidades Orçamentarias:

- 1) Câmara Municipal de Cortês;
- 2) Fundo Municipal de Saúde de Cortês;
- 3) Fundo Municipal de Assistência Social de Cortês;
- 4) Regime Próprio de Previdência Social dos Servidores do Município de Cortês- CORTÊSPREV

E que a mesma, participa do Consorcio Publico da Mata Sul Pernambucana – COMSUL.

Cortês, 02 de Fevereiro de 2016.

**JOSÉ GENIVALDO DOS SANTOS**  
-Prefeito-







**PREFEITURA MUNICIPAL DE CORTÊS**  
**ANEXO 12 - BALANÇO ORÇAMENTÁRIO**  
**DEZEMBRO(31/12/2015)**

Exercício de 2015



**ANEXO A**

RECEITAS INTRA-ORÇAMENTÁRIAS	PREVISÃO INICIAL	PREVISÃO ATUALIZADA (a)	RECEITAS REALIZADAS (b)	SALDO c = (b-a)
RECEITAS INTRA-ORÇAMENTÁRIAS	1.740.000,00	1.740.000,00	1.082.434,25	-657.565,75
Receita de Contribuições	1.720.000,00	1.720.000,00	1.082.434,25	-637.565,75
Outras Receitas Correntes	20.000,00	20.000,00	0,00	-20.000,00

**ANEXO B**

DESPESAS INTRA-ORÇAMENTÁRIAS	DOTACAO INICIAL (d)	DOTAÇÃO ATUALIZADA (e)	DESPESAS EMPENHADAS (f)	DESPESAS LIQUIDADAS (g)	DESPESAS PAGAS (h)	SALDO DA DOTAÇÃO (i)=(e-f)
DESPESAS INTRA-ORÇAMENTÁRIAS	2.632.000,00	3.492.500,00	3.060.110,00	2.879.741,13	2.696.270,60	432.759,90
DESPESAS CORRENTES	2.612.000,00	2.872.500,00	2.460.110,00	2.391.291,13	2.285.120,60	412.390,00
PESSOAL E ENCARGOS SOCIAIS	1.812.000,00	1.592.500,00	1.189.998,19	1.138.679,32	1.032.508,79	402.000,00
JUROS E ENCARGOS DA DÍVIDA	0,00	0,00	0,00	0,00	0,00	0,00
OUTRAS DESPESAS CORRENTES	800.000,00	1.280.000,00	1.270.111,81	1.252.611,81	1.252.611,81	97.888,19
DESPESAS DE CAPITAL	20.000,00	620.000,00	600.000,00	488.450,00	411.150,00	209.000,00
INVESTIMENTOS	0,00	0,00	0,00	0,00	0,00	0,00
INVERSÕES FINANCEIRAS	0,00	0,00	0,00	0,00	0,00	0,00
AMORTIZAÇÃO DA DÍVIDA	20.000,00	620.000,00	600.000,00	488.450,00	411.150,00	209.000,00
RESERVA DE CONTINGÊNCIA	0,00	0,00	0,00	0,00	0,00	0,00
RESERVA DO RPPS	0,00	0,00	0,00	0,00	0,00	0,00

Documento Assinado em 2015/12/31 por JOSÉ GENIVALDO DOS SANTOS, JOSE GENIVALDO DOS SANTOS  
 Acesso em: http://www.cort.es.gov.br/portal/verdocumento?codigo=2871186b-69bc-407f-9133-9cd33804719c

**PREFEITURA MUNICIPAL DE CORTÊS**  
**ANEXO 13 - BALANÇO FINANCEIRO**  
**DEZEMBRO(31/12/2015)**

Exercício de 2015



1 of 2

**CONSOLIDADO**

INGRESSOS			DISPÊNDIOS		
ESPECIFICAÇÃO	Exercício Atual	Exercício Anterior	ESPECIFICAÇÃO	Exercício Atual	Exercício Anterior
<b>RECEITA ORÇAMENTÁRIA</b>	<b>38.182.579,13</b>	<b>37.628.713,94</b>	<b>DESPESA ORÇAMENTÁRIA</b>	<b>37.067.426,93</b>	<b>43.180.198,10</b>
	<u>280,00</u>	<u>0,00</u>	<u>TESOURO</u>	<u>36.955.368,06</u>	<u>43.180.198,10</u>
ORDINARIO	280,00	0,00	ASSISTÊNCIA SOCIAL	1.237.104,27	1.952.003,44
<u>TESOURO</u>	<u>41.242.175,87</u>	<u>40.709.100,97</u>	ASSISTÊNCIA SOCIAL-GERAL	0,00	17.304,86
ASSISTÊNCIA SOCIAL	491.221,02	397.473,22	EDUCAÇÃO	184.773,01	948.860,63
EDUCAÇÃO	1.659.808,22	1.394.857,11	EDUCAÇÃO INFANTIL	99.662,88	287.631,06
EDUCAÇÃO-FUNDEB	9.677.301,96	9.593.439,54	EDUCAÇÃO-FUNDEB-MAGISTÉRIO	6.679.243,75	6.767.166,34
ORDINARIO	1.196.767,90	1.034.348,08	EDUCAÇÃO-FUNDEB-OUTROS	2.250.462,86	3.463.172,69
REGIME PRÓPRIO DE PREVIDÊNCIA SOCIAL	4.069.471,78	2.410.191,89	ENSINO FUNDAMENTAL	2.319.303,05	2.010.953,46
RPPS-CONTRIBUIÇÃO SEGURADOS	14.952,52	1.172.350,52	ENSINO MÉDIO	0,00	35.000,00
SAÚDE	6.900.474,74	7.644.703,95	GERAL	186.798,37	0,00
SEM CÓDIGO DE APLICAÇÃO	17.232.177,73	17.061.736,66	ORDINARIO	10.117.829,22	12.272.177,69
<u>(-) DEDUÇÕES DA RECEITA ORÇAMENTÁRIA</u>	<u>-3.059.876,74</u>	<u>-3.080.387,03</u>	REGIME PRÓPRIO DE PREVIDÊNCIA SOCIAL	4.296.140,59	3.491.313,56
<b>TRANSFERÊNCIAS FINANCEIRAS</b>	<b>4.071.264,16</b>	<b>4.170.904,65</b>	SAÚDE	1.298.608,16	11.934.427,49
<u>TRANSFERÊNCIAS RECEBIDAS</u>	<u>4.071.264,16</u>	<u>4.170.904,65</u>	SAÚDE-GERAL	8.285.441,90	186.880,00
REPASSE RECEBIDO	4.071.264,16	4.170.904,65	<u>TRANSFERÊNCIAS E CONVÊNIOS FEDERAIS-VINCULADOS</u>	<u>112.058,87</u>	<u>0,00</u>
<b>EXTRA-ORÇAMENTARIA</b>	<b>9.805.379,84</b>	<b>13.326.219,03</b>	ASSISTÊNCIA SOCIAL	112.058,87	0,00
<u>RESTOS A PAGAR (INSCRIÇÃO)</u>	<u>4.935.257,79</u>	<u>8.656.547,62</u>	<b>TRANSFERÊNCIAS FINANCEIRAS</b>	<b>4.071.264,16</b>	<b>4.170.904,65</b>
RP NÃO PROCESSADOS - INSCRIÇÃO NO EXERCÍCIO	1.078.748,44	4.029.956,50	<u>TRANSFERÊNCIAS CONCEDIDAS</u>	<u>4.071.264,16</u>	<u>4.170.904,65</u>
RP PROCESSADOS - INSCRIÇÃO NO EXERCÍCIO	3.856.509,35	4.626.591,12	REPASSE CONCEDIDO	4.071.264,16	4.170.904,65
<u>CONSIGNAÇÕES</u>	<u>4.812.258,09</u>	<u>4.628.774,42</u>	<b>EXTRA-ORÇAMENTÁRIA</b>	<b>10.979.477,48</b>	<b>10.905.861,13</b>
DEPÓSITOS E CAUÇÕES	4,30	0,00	<u>RESTOS A PAGAR (PAGOS)</u>	<u>6.466.367,80</u>	<u>7.137.654,48</u>
IMPOSTO SOBRE A RENDA RETIDO NA FONTE - IRRF	229.352,19	212.572,97	RP NÃO PROCESSADOS PAGOS	2.501.719,02	4.680.267,31
IMPOSTOS E CONTRIBUIÇÕES DIVERSOS	26.050,63	23.456,76	RP PROCESSADOS PAGOS	3.964.648,78	2.457.387,17
INSS	489.447,29	525.229,89	<u>CONSIGNAÇÕES</u>	<u>4.387.087,41</u>	<u>3.730.528,38</u>
ISS	48.775,64	54.757,28	IMPOSTO SOBRE A RENDA RETIDO NA FONTE - IRRF	33.675,21	52.654,17
OUTROS CONSIGNATÁRIOS	158.569,38	147.019,25	IMPOSTOS E CONTRIBUIÇÕES DIVERSOS	25.776,19	24.220,09
OUTROS DEPÓSITOS	305,70	0,00	INSS	448.301,11	432.070,07
OUTROS VALORES RESTITUÍVEIS	0,00	66.423,67	ISS	19.931,91	15.984,47
PENSÃO ALIMENTÍCIA	59.076,70	56.424,94	OUTROS CONSIGNATÁRIOS	134.059,04	131.860,04
PLANOS DE PREVIDÊNCIA E ASSISTÊNCIA MÉDICA	1.106.522,08	833.259,08	OUTROS DEPÓSITOS	131,00	0,00
RETENÇÕES - EMPRÉSTIMOS E FINANCIAMENTOS	2.397.029,59	2.444.364,96	OUTROS VALORES RESTITUÍVEIS	0,00	31.380,93
RETENÇÕES - ENTIDADES REPRESENTATIVAS DE CLASSES	61.734,08	52.522,75	PENSÃO ALIMENTÍCIA	110.034,76	42.251,21

Documento Assinado Digitalmente por: JOSE CARLOS BATISTA DOS SANTOS, JOSE GENIVALDO DOS SANTOS  
 Acesso em: https://etce.tce.pe.gov.br/ep/validarDocumento.aspx?CodigoDocumento=69460db-eef3-4621-a894-f5a380865719

**PREFEITURA MUNICIPAL DE CORTÊS**  
**ANEXO 13 - BALANÇO FINANCEIRO**  
**DEZEMBRO(31/12/2015)**

Exercício de 2015



2 of 2

**CONSOLIDADO**

INGRESSOS			DISPÊNDIOS		
ESPECIFICAÇÃO	Exercício Atual	Exercício Anterior	ESPECIFICAÇÃO	Exercício Atual	Exercício Anterior
RPPS - RETENÇÕES SOBRE VENCIMENTOS E VANTAGENS	235.390,51	212.742,87	PLANOS DE PREVIDÊNCIA E ASSISTÊNCIA MÉDICA	1.078.565,40	833.305,37
<u>CRÉDITOS À RECEBER</u>	<u>57.863,96</u>	<u>40.896,99</u>	RETENÇÕES - EMPRÉSTIMOS E FINANCIAMENTOS	2.245.047,05	1.920.398,99
CRÉDITOS A RECEBER POR REEMBOLSO DE SALÁRIO FAMÍLIA PAGO	57.863,96	5.691,82	RETENÇÕES - ENTIDADES REPRESENTATIVAS DE CLASSES	59.531,15	52.498,72
CRÉDITOS A RECEBER POR REEMBOLSO DE SALÁRIO MATERNIDADE PAGO	0,00	0,00	RPPS - RETENÇÕES SOBRE VENCIMENTOS E VANTAGENS	232.034,59	193.904,32
VALORES EM TRÂNSITO REALIZÁVEIS A CURTO PRAZO	0,00	35.205,17	<u>CRÉDITOS À RECEBER</u>	<u>126.022,27</u>	<u>37.678,27</u>
<b>SALDOS DO EXERC. ANTERIOR</b>	<b>3.283.953,38</b>	<b>6.415.079,64</b>	CRÉDITOS A RECEBER POR REEMBOLSO DE SALÁRIO FAMÍLIA PAGO	80.230,10	2.473,10
<u>CAIXA</u>	<u>0,00</u>	<u>948.170,06</u>	CRÉDITOS A RECEBER POR REEMBOLSO DE SALÁRIO MATERNIDADE PAGO	9.755,00	0,00
<u>CONTA ÚNICA</u>	<u>2.145.563,54</u>	<u>3.477.534,45</u>	VALORES EM TRÂNSITO REALIZÁVEIS A CURTO PRAZO	36.037,17	35.205,17
<u>REDE BANCÁRIA - ARRECADAÇÃO</u>	<u>211.413,15</u>	<u>1.222.896,83</u>	<b>SALDOS P/O EXERC. SEGUINTE</b>	<b>3.225.007,94</b>	<b>3.283.953,38</b>
<u>APLICAÇÕES FINANCEIRAS DE LIQUIDEZ IMEDIATA</u>	<u>926.976,69</u>	<u>766.478,30</u>	<u>CAIXA</u>	<u>0,00</u>	<u>0,00</u>
<b>TOTAL</b>	<b>55.343.176,51</b>	<b>61.540.917,26</b>	<u>CONTA ÚNICA</u>	<u>1.688.447,50</u>	<u>2.145.563,54</u>
			<u>REDE BANCÁRIA - ARRECADAÇÃO</u>	<u>361.397,58</u>	<u>211.413,15</u>
			<u>APLICAÇÕES FINANCEIRAS DE LIQUIDEZ IMEDIATA</u>	<u>1.175.162,86</u>	<u>926.976,69</u>
			<b>TOTAL</b>	<b>55.343.176,51</b>	<b>61.540.917,26</b>

Documento Assinado Digitalmente por: JOSE CARLOS BATISTA DOS SANTOS, JOSE GENIVALDO DOS SANTOS  
 Acesso em: https://etec.tce.pe.gov.br/epv/validaDocumento.aspx?Codigo=6154091726  
 Cópia do documento: f69460db-ef3-4621-a894-f5a3808e5719



**PREFEITURA MUNICIPAL DE CORTÊS**  
**ANEXO 14 - BALANÇO PATRIMONIAL**  
**DEZEMBRO(31/12/2015)**

Exercício de 2015



1 of 3

**CONSOLIDADO**

ATIVO			PASSIVO		
ESPECIFICAÇÃO	Exercício Atual	Exercício Anterior	ESPECIFICAÇÃO	Exercício Atual	Exercício Anterior
<b>ATIVO CIRCULANTE</b>	<b>3.460.574,79</b>	<b>3.313.782,24</b>	<b>PASSIVO CIRCULANTE</b>	<b>8.902.394,60</b>	<b>9.624.119,91</b>
<b>CAIXA E EQUIVALENTES DE CAIXA</b>	<b>3.225.007,94</b>	<b>3.283.953,38</b>	<b>OBRIGAÇÕES TRABALHISTAS, PREVIDENCIÁRIAS E ASSISTENCIAIS</b>	<b>2.173.756,88</b>	<b>1.946.239,43</b>
CAIXA E EQUIVALENTES DE CAIXA EM MOEDA NACIONAL	3.225.007,94	3.283.953,38	<b>PESSOAL A PAGAR</b>	<b>1.568.134,70</b>	<b>1.451.651,12</b>
REDE BANCÁRIA - ARRECADAÇÃO	361.397,58	211.413,15	PESSOAL A PAGAR DE EXERCÍCIOS ANTERIORES	1.391.161,72	1.451.651,12
APLICAÇÕES FINANCEIRAS DE LIQUIDEZ IMEDIATA	1.175.162,86	926.976,69	PRECATÓRIOS DE PESSOAL	176.972,98	0,00
CONTA ÚNICA	1.688.447,50	2.145.563,54	<b>BENEFÍCIOS PREVIDENCIÁRIOS A PAGAR</b>	<b>295.489,48</b>	<b>244.289,34</b>
<b>DEMAIS CRÉDITOS E VALORES A CURTO PRAZO</b>	<b>235.566,85</b>	<b>29.828,86</b>	BENEFÍCIOS PREVIDENCIÁRIOS DE EXERCÍCIOS ANTERIORES	295.489,48	244.289,34
ADIANTAMENTOS CONCEDIDOS A PESSOAL E A TERCEIROS	61.950,00	61.950,00	<b>ENCARGOS SOCIAIS A PAGAR</b>	<b>310.132,70</b>	<b>250.298,97</b>
ADIANTAMENTOS CONCEDIDOS A PESSOAL	61.950,00	61.950,00	OUTROS ENCARGOS SOCIAIS	10.136,32	23.984,68
<b>DEPÓSITOS RESTITUÍVEIS E VALORES VINCULADOS</b>	<b>137.579,68</b>	<b>0,00</b>	CONTRIBUIÇÃO A REGIME PRÓPRIO DE PREVIDÊNCIA (RPPS)	295.020,53	98.958,07
DEPÓSITOS TRANSFERIDOS	137.579,68	0,00	INSS A PAGAR	4.975,85	69.900,09
<b>OUTROS CRÉDITOS A RECEBER E VALORES A CURTO PRAZO</b>	<b>36.037,17</b>	<b>-32.121,14</b>	FGTS	0,00	2.527,62
VALORES EM TRÂNSITO REALIZÁVEIS A CURTO PRAZO	36.037,17	0,00	OUTROS ENCARGOS SOCIAIS	0,00	51.168,63
CRÉDITOS A RECEBER POR REEMBOLSO DE SALÁRIO FAMÍLIA PAGO	0,00	-22.366,14	OUTROS ENCARGOS SOCIAIS	0,00	3.759,88
CRÉDITOS A RECEBER POR REEMBOLSO DE SALÁRIO MATERNIDADE	0,00	-9.755,00	<b>EMPRÉSTIMOS E FINANCIAMENTOS A CURTO PRAZO</b>	<b>34.742,31</b>	<b>34.742,31</b>
<b>ATIVO NÃO CIRCULANTE</b>	<b>13.201.425,13</b>	<b>12.097.746,09</b>	<b>EMPRÉSTIMOS A CURTO PRAZO - INTERNO</b>	<b>34.742,31</b>	<b>34.742,31</b>
<b>ATIVO REALIZÁVEL A LONGO PRAZO</b>	<b>430.755,37</b>	<b>349.890,86</b>	EMPRÉSTIMOS INTERNOS - EM CONTRATOS	34.742,31	34.742,31
<b>CRÉDITOS A LONGO PRAZO</b>	<b>415.755,37</b>	<b>334.890,86</b>	<b>FORNECEDORES E CONTAS A PAGAR A CURTO PRAZO</b>	<b>5.108.546,84</b>	<b>5.694.846,04</b>
DÍVIDA ATIVA TRIBUTÁRIA	415.755,37	0,00	<b>FORNECEDORES E CONTAS A PAGAR NACIONAIS A CURTO PRAZ</b>	<b>5.108.546,84</b>	<b>5.694.846,04</b>
DÍVIDA ATIVA TRIBUTÁRIA	0,00	334.890,86	FORNECEDORES NACIONAIS	5.091.738,04	5.648.045,60
<b>INVESTIMENTOS E APLICAÇÕES TEMPORÁRIAS A LONGO PRAZO</b>	<b>15.000,00</b>	<b>15.000,00</b>	CONTAS A PAGAR CREDORES NACIONAIS	16.808,80	46.800,44
TÍTULOS E VALORES MOBILIÁRIOS	15.000,00	15.000,00	<b>OBRIGAÇÕES FISCAIS A CURTO PRAZO</b>	<b>247,77</b>	<b>284,14</b>
<b>IMOBILIZADO</b>	<b>12.770.669,76</b>	<b>11.747.855,23</b>	<b>OBRIGAÇÕES FISCAIS A CURTO PRAZO COM A UNIÃO</b>	<b>247,77</b>	<b>284,14</b>
<b>BENS MÓVEIS</b>	<b>4.378.821,11</b>	<b>4.342.027,21</b>	PIS/PASEP A RECOLHER	247,77	284,14
BENS DE INFORMÁTICA	1.337,26	1.337,26	<b>DEMAIS OBRIGAÇÕES A CURTO PRAZO</b>	<b>1.585.100,80</b>	<b>1.948.007,99</b>
MÓVEIS E UTENSÍLIOS	23.478,31	23.478,31	<b>VALORES RESTITUÍVEIS</b>	<b>1.578.230,80</b>	<b>1.564.881,26</b>
MATERIAIS CULTURAIS, EDUCACIONAIS E DE COMUNICAÇÃO	5.449,90	5.449,90	CONSIGNAÇÕES	1.543.188,06	1.493.984,67
VEÍCULOS	571.480,00	571.480,00	DEPÓSITOS NÃO JUDICIAIS	0,00	35.853,85
MÁQUINAS, APARELHOS, EQUIPAMENTOS E FERRAMENTAS	243.122,35	235.942,25	OUTROS VALORES RESTITUÍVEIS	35.042,74	35.042,74
DEMAIS BENS MÓVEIS	3.533.953,29	3.504.339,49	<b>OUTRAS OBRIGAÇÕES A CURTO PRAZO</b>	<b>6.870,00</b>	<b>383.126,73</b>
<b>BENS IMÓVEIS</b>	<b>8.395.834,62</b>	<b>7.409.012,39</b>	DIÁRIAS A PAGAR	5.870,00	5.870,00
BENS DE USO ESPECIAL	10.000,00	10.000,00	TERMO DE COMPROMISSO A PAGAR	0,00	355.534,94
BENS IMÓVEIS EM ANDAMENTO	463.088,46	342.446,76	CONTRATOS DE GESTÃO A PAGAR	1.000,00	1.500,00
DEMAIS BENS IMÓVEIS	7.922.746,16	7.056.565,63	RESTOS A PAGAR NÃO PROCESSADOS A LIQUIDAR	0,00	20.221,79
<b>(-) DEPRECIACÃO, EXAUSTÃO E AMORTIZAÇÃO ACUMULADAS</b>	<b>-3.985,97</b>	<b>-3.184,37</b>	<b>PASSIVO NÃO-CIRCULANTE</b>	<b>12.141.731,09</b>	<b>11.093.621,04</b>
(-) DEPRECIACÃO ACUMULADA - BENS MÓVEIS	-3.985,97	-3.184,37	<b>OBRIGAÇÕES TRABALHISTAS, PREVIDENCIÁRIAS E ASSISTENCIAIS</b>	<b>10.453.936,92</b>	<b>10.787.476,34</b>
<b>TOTAL</b>	<b>16.661.999,92</b>	<b>15.411.528,33</b>	<b>PESSOAL A PAGAR</b>	<b>542.354,92</b>	<b>726.941,25</b>
			PRECATÓRIOS DE PESSOAL	542.354,92	726.941,25
			<b>ENCARGOS SOCIAIS A PAGAR</b>	<b>9.911.582,00</b>	<b>10.060.535,09</b>
			CONTRIBUIÇÃO A REGIME PRÓPRIO DE PREVIDÊNCIA (RPPS)	0,00	2.784,79
			INSS A PAGAR	9.865.260,73	10.011.429,03

Documento Assinado Digitalmente por: JOSE CARLOS BATISTA DOS SANTOS, JOSE GENIVALDO DOS SANTOS  
 Acesso em: https://etce.tee.pe.gov.br/ep/validaDoc.ssam Código do documento: 8661e45a-f1b8-4608-a553-b98581d87206

**PREFEITURA MUNICIPAL DE CORTÊS**  
**ANEXO 14 - BALANÇO PATRIMONIAL**  
**DEZEMBRO(31/12/2015)**

Exercício de 2015



2 of 3

**CONSOLIDADO**

ATIVO			PASSIVO		
ESPECIFICAÇÃO	Exercício Atual	Exercício Anterior	ESPECIFICAÇÃO	Exercício Atual	Exercício Anterior
			INSS A PAGAR	46.321,27	46.321,27
			<b>PROVISÕES A LONGO PRAZO</b>	<b>1.605.250,61</b>	<b>223.698,94</b>
			<b>PROVISÕES MATEMÁTICAS PREVIDENCIÁRIAS A LONGO PRAZO</b>	<b>1.605.250,61</b>	<b>223.698,94</b>
			PLANO FINANCEIRO - PROVISÕES DE BENEFÍCIOS A CONCEDER	0,00	2.331,51
			PLANO PREVIDENCIÁRIO - PROVISÕES DE BENEFÍCIOS A CONCEDER	64.827,60	-118.621,08
			PROVISÕES ATUARIAIS PARA AJUSTES DO PLANO PREVIDENCIÁRIO	1.540.423,01	339.988,51
			<b>DEMAIS OBRIGAÇÕES A LONGO PRAZO</b>	<b>82.543,56</b>	<b>82.445,76</b>
			<b>VALORES RESTITUÍVEIS</b>	<b>97,80</b>	<b>0,00</b>
			OUTROS VALORES RESTITUÍVEIS	97,80	0,00
			<b>OUTRAS OBRIGAÇÕES A LONGO PRAZO</b>	<b>82.445,76</b>	<b>82.445,76</b>
			OUTRAS OBRIGAÇÕES A LONGO PRAZO - CONSOLIDAÇÃO	82.445,76	82.445,76
			<b>TOTAL PASSIVO</b>	<b>21.044.125,69</b>	<b>20.717.740,95</b>
			<b>PATRIMÔNIO LÍQUIDO</b>		
			ESPECIFICAÇÃO	Exercício Atual	Exercício Anterior
			<b>PATRIMÔNIO LÍQUIDO</b>	<b>-4.382.125,77</b>	<b>-5.306.212,62</b>
			<b>PATRIMÔNIO SOCIAL E CAPITAL SOCIAL</b>	<b>0,00</b>	<b>-306.511.581,31</b>
			<b>PATRIMÔNIO SOCIAL</b>	<b>0,00</b>	<b>-306.511.581,31</b>
			PATRIMÔNIO SOCIAL - CONSOLIDAÇÃO	0,00	-306.511.581,31
			<b>RESULTADOS ACUMULADOS</b>	<b>-4.382.125,77</b>	<b>301.205.368,69</b>
			<b>SUPERÁVITS OU DÉFICITS ACUMULADOS</b>	<b>-4.382.125,77</b>	<b>301.205.368,69</b>
			SUPERÁVITS OU DÉFICITS DO EXERCÍCIO	924.086,85	-2.768.019,83
			SUPERÁVITS OU DÉFICITS DE EXERCÍCIOS ANTERIORES	-5.306.212,62	303.549.296,58
			AJUSTES DE EXERCÍCIOS ANTERIORES	0,00	424.091,94
			<b>TOTAL PATRIMÔNIO LÍQUIDO</b>	<b>-4.382.125,77</b>	<b>-5.306.212,62</b>
			<b>TOTAL</b>	<b>16.661.999,92</b>	<b>15.411.528,33</b>
ATIVO FINANCEIRO	3.398.624,79	3.251.832,24	PASSIVO FINANCEIRO (8.861.592,23)+ Restos não Processado(4.762.076,38)	13.623.668,61	18.717.521,87
ATIVO PERMANENTE	13.263.375,13	12.159.696,09	PASSIVO PERMANENTE	12.182.533,46	11.134.521,22
			SALDO PATRIMONIAL	-9.144.202,15	-14.440.514,77

Documento Assinado Digitalmente por: JOSE CARLOS BATISTA DOS SANTOS, JOSE GENIVALDO DOS SANTOS  
 Acesso em: https://etce.tce.pe.gov.br/epm/validaDocumento.do?assinatura=8661e45a-f1b8-4608-a553-f98a81887706

**PREFEITURA MUNICIPAL DE CORTÊS**  
**ANEXO 14 - BALANÇO PATRIMONIAL**  
**DEZEMBRO(31/12/2015)**

Exercício de 2015



3 of 3

ESPECIFICAÇÃO			ESPECIFICAÇÃO		
SALDOS DOS ATOS POTENCIAIS ATIVOS (Contas do Grupo 81xxxxxx)	Exercício Atual	Exercício Anterior	SALDOS DOS ATOS POTENCIAIS PASSIVOS ( Contas do Grupo 812xxxxxx)	Exercício Atual	Exercício Anterior
			<b>COMPENSAÇÕES</b>	<b>607.215,21</b>	<b>48.428,00</b>
			EXECUÇÃO DE OBRIGAÇÕES CONVENIADAS E OUTROS INSTRUMENT	0,00	38.428,00
			EXECUÇÃO DE OBRIGAÇÕES CONTRATUAIS	607.215,21	10.000,00
			<b>TOTAL</b>	<b>607.215,21</b>	<b>48.428,00</b>

Documento Assinado Digitalmente por: JOSE CARLOS BATISTA DOS SANTOS, JOSE GENIV ALDO DOS SANTOS  
 Acesso em: https://etecfice.pe.gov.br/epp/validaDoc.seam Código do documento: 8661e45a-f1b8-4608-a553-b98581d87206



# PREFEITURA MUNICIPAL DE CORTÊS

## ANEXO 14A - BALANÇO PATRIMONIAL

### DEMONSTRATIVO DAS CONTAS ANALÍTICAS DO ATIVO E PASSIVO FINANCEIRO

Exercício de 2015

DEZEMBRO(31/12/2015)

CONSOLIDADO

ATIVO			PASSIVO		
ESPECIFICAÇÃO	Exercício Atual	Exercício Anterior	ESPECIFICAÇÃO	Exercício Atual	Exercício Anterior
<b>ATIVO CIRCULANTE</b>	<b>3.398.624,79</b>	<b>3.251.832,24</b>	<b>PASSIVO CIRCULANTE</b>	<b>8.861.494,43</b>	<b>9.583.219,74</b>
CAIXA E EQUIVALENTES DE CAIXA	3.225.007,94	3.283.953,38	<b>OBRIGAÇÕES TRABALHISTAS, PREVIDENCIÁRIAS E ASSISTENCIAIS</b>	<b>2.173.756,88</b>	<b>1.946.239,43</b>
CAIXA E EQUIVALENTES DE CAIXA EM MOEDA NACIONAL	3.225.007,94	3.283.953,38	<b>PESSOAL A PAGAR</b>	<b>1.568.134,70</b>	<b>1.451.651,12</b>
REDE BANCÁRIA - ARRECADAÇÃO	361.397,58	211.413,15	PESSOAL A PAGAR DE EXERCÍCIOS ANTERIORES	1.391.161,72	1.451.651,12
APLICAÇÕES FINANCEIRAS DE LIQUIDEZ IMEDIATA	1.175.162,86	926.976,69	PRECATÓRIOS DE PESSOAL	176.972,98	0,00
CONTA ÚNICA	1.688.447,50	2.145.563,54	<b>BENEFÍCIOS PREVIDENCIÁRIOS A PAGAR</b>	<b>295.489,48</b>	<b>244.289,34</b>
<b>DEMAIS CRÉDITOS E VALORES A CURTO PRAZO</b>	<b>173.616,85</b>	<b>-32.121,14</b>	BENEFÍCIOS PREVIDENCIÁRIOS DE EXERCÍCIOS ANTERIORES	295.489,48	244.289,34
<b>DEPÓSITOS RESTITUÍVEIS E VALORES VINCULADOS</b>	<b>137.579,68</b>	<b>0,00</b>	<b>ENCARGOS SOCIAIS A PAGAR</b>	<b>310.132,70</b>	<b>250.298,97</b>
DEPÓSITOS TRANSFERIDOS	137.579,68	0,00	CONTRIBUIÇÃO A REGIME PRÓPRIO DE PREVIDÊNCIA (RPPS)	295.020,53	98.958,07
<b>OUTROS CRÉDITOS A RECEBER E VALORES A CURTO PRAZO</b>	<b>36.037,17</b>	<b>-32.121,14</b>	INSS A PAGAR	4.975,85	69.900,09
VALORES EM TRÂNSITO REALIZÁVEIS A CURTO PRAZO	36.037,17	0,00	FGTS	0,00	2.527,62
CRÉDITOS A RECEBER POR REEMBOLSO DE SALÁRIO FAMÍLIA PAGO	0,00	-22.366,14	OUTROS ENCARGOS SOCIAIS	10.136,32	23.984,68
CRÉDITOS A RECEBER POR REEMBOLSO DE SALÁRIO MATERNIDADE	0,00	-9.755,00	OUTROS ENCARGOS SOCIAIS	0,00	51.168,63
			OUTROS ENCARGOS SOCIAIS	0,00	3.759,88
<b>TOTAL</b>	<b>3.398.624,79</b>	<b>3.251.832,24</b>	<b>FORNECEDORES E CONTAS A PAGAR A CURTO PRAZO</b>	<b>5.108.506,75</b>	<b>5.694.805,95</b>
			<b>FORNECEDORES E CONTAS A PAGAR NACIONAIS A CURTO PRAZO</b>	<b>5.108.506,75</b>	<b>5.694.805,95</b>
			FORNECEDORES NACIONAIS	5.091.697,95	5.648.005,51
			CONTAS A PAGAR CREDORES NACIONAIS	16.808,80	46.800,44
			<b>OBRIGAÇÕES FISCAIS A CURTO PRAZO</b>	<b>0,00</b>	<b>36,37</b>
			<b>OBRIGAÇÕES FISCAIS A CURTO PRAZO COM A UNIÃO</b>	<b>0,00</b>	<b>36,37</b>
			PIS/PASEP A RECOLHER	0,00	36,37
			<b>DEMAIS OBRIGAÇÕES A CURTO PRAZO</b>	<b>1.579.230,80</b>	<b>1.942.137,99</b>
			<b>VALORES RESTITUÍVEIS</b>	<b>1.578.230,80</b>	<b>1.564.881,26</b>
			OUTROS VALORES RESTITUÍVEIS	35.042,74	35.042,74
			CONSIGNAÇÕES	1.543.188,06	1.493.984,67
			DEPÓSITOS NÃO JUDICIAIS	0,00	35.853,85
			<b>OUTRAS OBRIGAÇÕES A CURTO PRAZO</b>	<b>1.000,00</b>	<b>377.256,73</b>
			TERMO DE COMPROMISSO A PAGAR	0,00	355.534,94
			CONTRATOS DE GESTÃO A PAGAR	1.000,00	1.500,00
			RESTOS A PAGAR NÃO PROCESSADOS A LIQUIDAR	0,00	20.221,79
			<b>PASSIVO NÃO-CIRCULANTE</b>	<b>97,80</b>	<b>0,00</b>
			<b>DEMAIS OBRIGAÇÕES A LONGO PRAZO</b>	<b>97,80</b>	<b>0,00</b>
			<b>VALORES RESTITUÍVEIS</b>	<b>97,80</b>	<b>0,00</b>
			OUTROS VALORES RESTITUÍVEIS	97,80	0,00
			<b>EXECUÇÃO DE RESTOS A PAGAR</b>	<b>4.762.076,38</b>	<b>9.134.302,10</b>
			<b>EXECUÇÃO DE RP NÃO PROCESSADOS</b>	<b>4.762.076,38</b>	<b>9.134.302,10</b>
			<b>RP NÃO PROCESSADOS A LIQUIDAR</b>	<b>4.762.076,38</b>	<b>9.134.302,10</b>

Documento Assinado Digitalmente por: JOSE CARLOS BATISTA DOS SANTOS, JOSE GENIVALDO DOS SANTOS  
 Acesse em: <https://portaltransparencia.gov.br/app/validaDocumento.aspx?documento=8661e45a-f1b8-4608-a553-b98581d87206>



**PREFEITURA MUNICIPAL DE CORTÊS**  
**ANEXO 14A - BALANÇO PATRIMONIAL**  
**DEMONSTRATIVO DAS CONTAS ANALITICAS DO ATIVO E PASSIVO FINANCEIRO**

Exercício de 2015

DEZEMBRO(31/12/2015)

CONSOLIDADO

ATIVO			PASSIVO		
ESPECIFICAÇÃO	Exercício Atual	Exercício Anterior	ESPECIFICAÇÃO	Exercício Atual	Exercício Anterior
			EXECUÇÃO DE RP NÃO PROCESSADOS	4.762.076,38	9.134.302,10
			RP NÃO PROCESSADOS A LIQUIDAR	4.762.076,38	9.134.302,10
			RP NÃO PROCESSADOS A LIQUIDAR	4.762.076,38	9.134.302,10
			<b>TOTAL</b>	<b>13.623.668,61</b>	<b>18.717.521,84</b>

Documento Assinado Digitalmente por: JOSE CARLOS BATISTA DOS SANTOS, JOSE GENIV ALDO DOS SANTOS  
 Acesse em: <https://portal.pccr.br/portal/pe/gov.br/epp/validaDoc.seam> Código do documento: 8661e45a-11b8-4608-a553-b98581d87206





**PREFEITURA MUNICIPAL DE CORTÊS**  
**ANEXO 14B - BALANÇO PATRIMONIAL**  
**DEMONSTRATIVO DAS CONTAS ANALITICAS DO ATIVO E PASSIVO PERMANENTE**

Exercício de 2015

DEZEMBRO(31/12/2015)

CONSOLIDADO

ATIVO			PASSIVO		
ESPECIFICAÇÃO	Exercício Atual	Exercício Anterior	ESPECIFICAÇÃO	Exercício Atual	Exercício Anterior
<b>ATIVO CIRCULANTE</b>	<b>61.950,00</b>	<b>61.950,00</b>	<b>PASSIVO CIRCULANTE</b>	<b>40.900,17</b>	<b>40.900,17</b>
<b>DEMAIS CRÉDITOS E VALORES A CURTO PRAZO</b>	<b>61.950,00</b>	<b>61.950,00</b>	<b>EMPRÉSTIMOS E FINANCIAMENTOS A CURTO PRAZO</b>	<b>34.742,31</b>	<b>34.742,31</b>
<b>ADIANTAMENTOS CONCEDIDOS A PESSOAL E A TERCEIROS</b>	<b>61.950,00</b>	<b>61.950,00</b>	<b>EMPRÉSTIMOS A CURTO PRAZO - INTERNO</b>	<b>34.742,31</b>	<b>34.742,31</b>
<b>ADIANTAMENTOS CONCEDIDOS A PESSOAL</b>	<b>61.950,00</b>	<b>61.950,00</b>	<b>EMPRÉSTIMOS INTERNOS - EM CONTRATOS</b>	<b>34.742,31</b>	<b>34.742,31</b>
<b>ATIVO NÃO CIRCULANTE</b>	<b>13.201.425,13</b>	<b>12.097.746,09</b>	<b>FORNECEDORES E CONTAS A PAGAR A CURTO PRAZO</b>	<b>40,09</b>	<b>40,09</b>
<b>ATIVO REALIZÁVEL A LONGO PRAZO</b>	<b>430.755,37</b>	<b>349.890,86</b>	<b>FORNECEDORES E CONTAS A PAGAR NACIONAIS A CURTO PRAZ</b>	<b>40,09</b>	<b>40,09</b>
<b>CRÉDITOS A LONGO PRAZO</b>	<b>415.755,37</b>	<b>334.890,86</b>	<b>FORNECEDORES NACIONAIS</b>	<b>40,09</b>	<b>40,09</b>
<b>DÍVIDA ATIVA TRIBUTÁRIA</b>	<b>415.755,37</b>	<b>0,00</b>	<b>OBRIGAÇÕES FISCAIS A CURTO PRAZO</b>	<b>247,77</b>	<b>247,77</b>
<b>DÍVIDA ATIVA TRIBUTÁRIA</b>	<b>0,00</b>	<b>334.890,86</b>	<b>OBRIGAÇÕES FISCAIS A CURTO PRAZO COM A UNIÃO</b>	<b>247,77</b>	<b>247,77</b>
<b>INVESTIMENTOS E APLICAÇÕES TEMPORÁRIAS A LONGO PRAZO</b>	<b>15.000,00</b>	<b>15.000,00</b>	<b>PIS/PASEP A RECOLHER</b>	<b>247,77</b>	<b>247,77</b>
<b>TÍTULOS E VALORES MOBILIÁRIOS</b>	<b>15.000,00</b>	<b>15.000,00</b>	<b>DEMAIS OBRIGAÇÕES A CURTO PRAZO</b>	<b>5.870,00</b>	<b>5.870,00</b>
<b>IMOBILIZADO</b>	<b>12.770.669,76</b>	<b>11.747.855,23</b>	<b>OUTRAS OBRIGAÇÕES A CURTO PRAZO</b>	<b>5.870,00</b>	<b>5.870,00</b>
<b>BENS MÓVEIS</b>	<b>4.378.821,11</b>	<b>4.342.027,21</b>	<b>DIÁRIAS A PAGAR</b>	<b>5.870,00</b>	<b>5.870,00</b>
<b>BENS DE INFORMÁTICA</b>	<b>1.337,26</b>	<b>1.337,26</b>	<b>PASSIVO NÃO-CIRCULANTE</b>	<b>12.141.633,29</b>	<b>11.093.621,04</b>
<b>MÓVEIS E UTENSÍLIOS</b>	<b>23.478,31</b>	<b>23.478,31</b>	<b>OBRIGAÇÕES TRABALHISTAS, PREVIDENCIÁRIAS E ASSISTENCIAIS</b>	<b>10.453.936,92</b>	<b>10.787.476,34</b>
<b>MATERIAIS CULTURAIS, EDUCACIONAIS E DE COMUNICAÇÃO</b>	<b>5.449,90</b>	<b>5.449,90</b>	<b>PESSOAL A PAGAR</b>	<b>542.354,92</b>	<b>726.941,25</b>
<b>VEÍCULOS</b>	<b>571.480,00</b>	<b>571.480,00</b>	<b>PRECATÓRIOS DE PESSOAL</b>	<b>542.354,92</b>	<b>726.941,25</b>
<b>MÁQUINAS, APARELHOS, EQUIPAMENTOS E FERRAMENTAS</b>	<b>243.122,35</b>	<b>235.942,25</b>	<b>ENCARGOS SOCIAIS A PAGAR</b>	<b>9.911.582,00</b>	<b>10.060.535,09</b>
<b>DEMAIS BENS MÓVEIS</b>	<b>3.533.953,29</b>	<b>3.504.339,49</b>	<b>CONTRIBUIÇÃO A REGIME PRÓPRIO DE PREVIDÊNCIA (RPPS)</b>	<b>0,00</b>	<b>2.784,79</b>
<b>BENS IMÓVEIS</b>	<b>8.395.834,62</b>	<b>7.409.012,39</b>	<b>INSS A PAGAR</b>	<b>9.865.260,73</b>	<b>10.011.429,03</b>
<b>BENS DE USO ESPECIAL</b>	<b>10.000,00</b>	<b>10.000,00</b>	<b>INSS A PAGAR</b>	<b>46.321,27</b>	<b>46.321,27</b>
<b>BENS IMÓVEIS EM ANDAMENTO</b>	<b>463.088,46</b>	<b>342.446,76</b>	<b>PROVISÕES A LONGO PRAZO</b>	<b>1.605.250,61</b>	<b>223.698,94</b>
<b>DEMAIS BENS IMÓVEIS</b>	<b>7.922.746,16</b>	<b>7.056.565,63</b>	<b>PROVISÕES MATEMÁTICAS PREVIDENCIÁRIAS A LONGO PRAZO</b>	<b>1.605.250,61</b>	<b>223.698,94</b>
<b>(-) DEPRECIÇÃO, EXAUSTÃO E AMORTIZAÇÃO ACUMULADAS</b>	<b>-3.985,97</b>	<b>-3.184,37</b>	<b>PLANO FINANCEIRO - PROVISÕES DE BENEFÍCIOS A CONCEDER</b>	<b>0,00</b>	<b>2.331,51</b>
<b>(-) DEPRECIÇÃO ACUMULADA - BENS MÓVEIS</b>	<b>-3.985,97</b>	<b>-3.184,37</b>	<b>PLANO PREVIDENCIÁRIO - PROVISÕES DE BENEFÍCIOS A CONCEDER</b>	<b>64.827,60</b>	<b>-118.621,08</b>
<b>TOTAL</b>	<b>13.263.375,13</b>	<b>12.159.696,09</b>	<b>PROVISÕES ATUARIAIS PARA AJUSTES DO PLANO PREVIDENCIÁRIO</b>	<b>1.540.423,01</b>	<b>339.988,51</b>
			<b>DEMAIS OBRIGAÇÕES A LONGO PRAZO</b>	<b>82.445,76</b>	<b>82.445,76</b>
			<b>OUTRAS OBRIGAÇÕES A LONGO PRAZO</b>	<b>82.445,76</b>	<b>82.445,76</b>
			<b>OUTRAS OBRIGAÇÕES A LONGO PRAZO - CONSOLIDAÇÃO</b>	<b>82.445,76</b>	<b>82.445,76</b>
			<b>TOTAL</b>	<b>12.182.533,46</b>	<b>11.134.521,21</b>

Documento Assinado Digitalmente por: JOSE CARLOS BATISTA DOS SANTOS, JOSE GENIV ALDO DOS SANTOS  
 Acesse em: <https://portaltransparencia.gov.br/ppp/validaDoc.aspx?CodigoDoDocumento=8661e45a-11b8-4608-a553-b98581d87206>

# PREFEITURA MUNICIPAL DE CORTÊS

## ANEXO 14C - BALANÇO PATRIMONIAL

### DEMONSTRATIVO DO SUPERÁVIT/DÉFICIT FINANCEIRO APURADO NO BALANÇO PATRIMONIAL

Exercício de 2015

DEZEMBRO(31/12/2015)

CONSOLIDADO



Documento Assinado Digitalmente por: JOSÉ CARLOS BATISTA DOS SANTOS - JOSÉ GENIVALDO DOS SANTOS  
 Acesso em: 12/01/2016 10:08:11  
 URL: https://www.cort.es.gov.br/portal/portal.do?acao=DocAssinatura

DESTINAÇÃO DE RECURSOS (Contas 8211XXXX)	SUPERÁVIT/DÉFICIT FINANCEIRO
<b>SEM ESPECIFICAÇÃO</b>	<b>-1.553.204,14</b>
SEM CÓDIGO DE APLICAÇÃO	4.595,00
Ordinário	3.245.206,70
GERAL TOTAL	0,00
GERAL	986.352,00
EDUCAÇÃO	16.996,00
EDUCAÇÃO INFANTIL	3.366,00
ENSINO FUNDAMENTAL	10.620,00
ENSINO MÉDIO	0,00
EDUCAÇÃO-FUNDEB	0,00
EDUCAÇÃO-FUNDEB-MAGISTÉRIO	11.704,00
EDUCAÇÃO-FUNDEB-OUTROS	11.752,00
SAÚDE	-4.981.684,00
SAÚDE-GERAL	-1.919,00
ASSISTÊNCIA SOCIAL	-1.139.226,00
ASSISTÊNCIA SOCIAL-GERAL	0,00
REGIME PRÓPRIO DE PREVIDÊNCIA SOCIAL	-2.119.088,00
RPPS-CONTRIBUIÇÕES	137.886,00
RPPS-CONTRIBUIÇÃO SEGURADOS	2.260.234,00
<b>TESOURO</b>	<b>-8.207.528,70</b>
SEM CÓDIGO DE APLICAÇÃO	15.107.286,70
Ordinário	-12.423.992,00
GERAL TOTAL	2.851,45
GERAL	-2.734.218,45
EDUCAÇÃO	906.161,00
EDUCAÇÃO INFANTIL	-231.615,00
ENSINO FUNDAMENTAL	-3.325.292,00
ENSINO MÉDIO	0,00
EDUCAÇÃO-FUNDEB	8.046.621,00
EDUCAÇÃO-FUNDEB-MAGISTÉRIO	-6.690.948,00
EDUCAÇÃO-FUNDEB-OUTROS	-2.781.207,00
SAÚDE	5.576.098,00
SAÚDE-GERAL	-7.223.198,00
ASSISTÊNCIA SOCIAL	-852.715,00
REGIME PRÓPRIO DE PREVIDÊNCIA SOCIAL	-1.598.313,00
RPPS-CONTRIBUIÇÃO SEGURADOS	14.952,52
<b>TRANSFERÊNCIAS E CONVÊNIOS FEDERAIS-VINCULADOS</b>	<b>5.154,68</b>
EDUCAÇÃO	117.213,55
ASSISTÊNCIA SOCIAL	-112.058,87
<b>OUTRAS FONTES DE RECURSOS</b>	<b>-509.999,48</b>
RPPS-CONTRIBUIÇÕES	-509.999,48
<b>TESOURO - EXERCÍCIO ANTERIOR</b>	<b>34.934,00</b>
Ordinário	34.934,00
<b>TOTAL (DEFICIT FINANCEIRO)</b>	<b>-10.230.643,28</b>

**PREFEITURA MUNICIPAL DE CORTÊS**  
**ANEXO 15 - VARIAÇÕES PATRIMONIAIS**  
**DEZEMBRO(31/12/2015)**

Exercício de 2015



1 of 2

**CONSOLIDADO**

<b>VARIAÇÕES PATRIMONIAIS QUANTITATIVAS</b>					
<b>VARIAÇÕES PATRIMONIAIS AUMENTATIVAS</b>			<b>VARIAÇÕES PATRIMONIAIS DIMINUTIVAS</b>		
<b>ESPECIFICAÇÃO</b>	<b>Exercício Atual</b>	<b>Exercício Anterior</b>	<b>ESPECIFICAÇÃO</b>	<b>Exercício Atual</b>	<b>Exercício Anterior</b>
<b>IMPOSTOS, TAXAS E CONTRIBUIÇÕES DE MELHORIA</b>	<b>1.102.365,05</b>	<b>708.337,13</b>	<b>PESSOAL E ENCARGOS</b>	<b>19.070.777,60</b>	<b>18.837.588,57</b>
IMPOSTOS	795.045,32	479.415,18	REMUNERAÇÃO A PESSOAL	16.454.964,84	16.813.846,16
TAXAS	141.897,66	146.429,62	ENCARGOS PATRONAIS	2.612.339,70	2.023.742,41
CONTRIBUIÇÕES DE MELHORIA	165.422,07	82.492,33	OUTRAS VARIAÇÕES PATRIMONIAIS DIMINUTIVAS - PESSOAL E ENCA	3.473,06	0,00
<b>CONTRIBUIÇÕES</b>	<b>4.005.580,51</b>	<b>3.437.440,77</b>	<b>BENEFÍCIOS PREVIDENCIÁRIOS E ASSISTENCIAIS</b>	<b>4.022.925,88</b>	<b>3.328.261,34</b>
CONTRIBUIÇÕES SOCIAIS	4.005.580,51	3.437.440,77	APOSENTADORIAS E REFORMAS	3.328.347,43	2.684.249,64
<b>EXPLORAÇÃO E VENDA DE BENS, SERVIÇOS E DIREITOS</b>	<b>703.132,15</b>	<b>4.859.042,69</b>	PENSÕES	413.744,16	384.737,71
EXPLORAÇÃO DE BENS E DIREITOS E PRESTAÇÃO DE SERVIÇOS	703.132,15	4.859.042,69	OUTROS BENEFÍCIOS PREVIDENCIÁRIOS E ASSISTENCIAIS	280.834,29	259.273,99
<b>VARIAÇÕES PATRIMONIAIS AUMENTATIVAS FINANCEIRAS</b>	<b>704.491,82</b>	<b>333.899,34</b>	<b>USO DE BENS, SERVIÇOS E CONSUMO DE CAPITAL FIXO</b>	<b>9.866.906,13</b>	<b>14.227.606,62</b>
JUROS E ENCARGOS DE MORA	1.594,42	1.896,56	USO DE MATERIAL DE CONSUMO	3.506.547,80	4.534.211,19
REMUNERAÇÃO DE DEPÓSITOS BANCÁRIOS E APLICAÇÕES FINANCEIRAS	291.076,26	332.002,78	SERVIÇOS	6.359.556,73	9.693.005,43
OUTRAS VARIAÇÕES PATRIMONIAIS AUMENTATIVAS – FINANCEIRAS	411.821,14	0,00	DEPRECIÇÃO, AMORTIZAÇÃO E EXAUSTÃO	801,60	390,00
<b>TRANSFERÊNCIAS E DELEGAÇÕES RECEBIDAS</b>	<b>35.969.787,34</b>	<b>32.632.855,65</b>	<b>VARIAÇÕES PATRIMONIAIS DIMINUTIVAS FINANCEIRAS</b>	<b>52,40</b>	<b>74,68</b>
TRANSFERÊNCIAS INTRAGOVERNAMENTAIS	4.071.264,16	4.262.858,07	JUROS E ENCARGOS DE MORA	0,00	74,68
TRANSFERÊNCIAS INTER GOVERNAMENTAIS	31.696.913,30	28.004.881,86	VARIAÇÕES MONETÁRIAS E CAMBIAIS	52,40	0,00
EXECUÇÃO ORÇAMENTÁRIA DELEGADA	201.609,88	365.115,72	<b>TRANSFERÊNCIAS E DELEGAÇÕES CONCEDIDAS</b>	<b>8.042.254,35</b>	<b>8.067.825,84</b>
<b>VALORIZAÇÃO E GANHOS COM ATIVOS E DESINCORPORAÇÃO DE PA</b>	<b>880.618,29</b>	<b>0,00</b>	TRANSFERÊNCIAS INTRAGOVERNAMENTAIS	5.323.875,97	5.525.956,74
DESINCORPORAÇÃO DE PASSIVOS	880.618,29	0,00	TRANSFERÊNCIAS INTER GOVERNAMENTAIS	550.410,33	190.424,03
<b>OUTRAS VARIAÇÕES PATRIMONIAIS AUMENTATIVAS</b>	<b>18.250.386,13</b>	<b>7.259,57</b>	TRANSFERÊNCIAS A INSTITUIÇÕES PRIVADAS	35.450,51	39.928,00
REVERSÃO DE PROVISÕES E AJUSTES DE PERDAS	17.989.214,06	0,00	TRANSFERÊNCIAS A CONSÓRCIOS PÚBLICOS	2.132.517,54	2.311.440,42
DIVERSAS VARIAÇÕES PATRIMONIAIS AUMENTATIVAS	261.172,07	7.259,57	EXECUÇÃO ORÇAMENTÁRIA DELEGADA	0,00	76,65
<b>TOTAL DAS VARIAÇÕES AUMENTATIVAS</b>	<b>61.616.361,29</b>	<b>41.978.835,15</b>	<b>TRIBUTÁRIAS</b>	<b>277.031,75</b>	<b>275.797,93</b>
<b>RESULTADO PATRIMONIAL (DÉFICIT)</b>	<b>0,00</b>	<b>2.768.019,83</b>	IMPOSTOS, TAXAS E CONTRIBUIÇÕES DE MELHORIA	16,32	0,00
<b>TOTAL</b>	<b>61.616.361,29</b>	<b>44.746.854,98</b>	CONTRIBUIÇÕES	277.015,43	275.797,93
			<b>OUTRAS VARIAÇÕES PATRIMONIAIS DIMINUTIVAS</b>	<b>19.412.326,33</b>	<b>9.700,00</b>
			PREMIAÇÕES	1.000,00	9.700,00
			VPD DE CONSTITUIÇÃO DE PROVISÕES	19.370.765,73	0,00
			DIVERSAS VARIAÇÕES PATRIMONIAIS DIMINUTIVAS	40.560,60	0,00
			<b>TOTAL DAS VARIAÇÕES DIMINUTIVAS</b>	<b>60.692.274,44</b>	<b>44.746.854,98</b>
			<b>RESULTADO PATRIMONIAL (SUPERÁVIT)</b>	<b>924.086,85</b>	<b>0,00</b>
			<b>TOTAL</b>	<b>61.616.361,29</b>	<b>44.746.854,98</b>

Documento Assinado Digitalmente por: JOSE CARLOS BATISTA DOS SANTOS, JOSE GENIVALDO DOS SANTOS  
 Acesse em: https://cetes.ce.gov.br/ppp/validaDoc.aspx?CodigoDocumento=435182-4c3b-4263-bb5c-4f24456bb17

**PREFEITURA MUNICIPAL DE CORTÊS**  
**ANEXO 15 - VARIAÇÕES PATRIMONIAIS**  
**DEZEMBRO(31/12/2015)**  
**CONSOLIDADO**

Exercício de 2015



2 of 2

Documento Assinado Digitalmente por: JOSE CARLOS BATISTA DOS SANTOS, JOSE GENIV ALDO DOS SANTOS  
Acesse em: <https://etce.tce.pe.gov.br/epp/validaDoc.seam> Código do documento: cc435182-4c3b-4263-bb5e-4f7445ebbb17

<b>VARIAÇÕES PATRIMONIAIS QUALITATIVAS</b> (DECORRENTES DA EXECUÇÃO ORÇAMENTÁRIA)		
<b>ESPECIFICAÇÃO</b>	<b>Exercício Atual</b>	<b>Exercício Anterior</b>
<b>INCORPORAÇÃO DE ATIVO</b>	<b>1.023.616,13</b>	<b>2.007.505,87</b>
INVESTIMENTOS	1.023.616,13	2.007.505,87
<b>DESINCORPORAÇÃO DE PASSIVO</b>	<b>892.460,61</b>	<b>297.780,19</b>
AMORTIZAÇÃO DA DÍVIDA	892.460,61	297.780,19

**PREFEITURA MUNICIPAL DE CORTÊS**  
**DEMONSTRAÇÃO DOS FLUXOS DE CAIXA**  
**JANEIRO A DEZEMBRO**

Exercício de 2015



**CONSOLIDADO**

FLUXOS DE CAIXAS DAS ATIVIDADES DAS OPERAÇÕES	EXERCÍCIO ATUAL	EXERCÍCIO ANTERIOR
INGRESSOS	49.272.257,52	0,00
RECEITAS DERIVADAS	5.028.675,47	0,00
Receita Tributária	844.759,11	0,00
Receita de Contribuições	4.171.002,58	0,00
Outras Receitas Derivadas	12.913,78	0,00
RECEITAS ORIGINÁRIAS	1.456.990,36	0,00
Receita Patrimonial	0,00	0,00
Receita Agropecuária	0,00	0,00
Receita Industrial	0,00	0,00
Receita de Serviços	703.132,15	0,00
Outras Receitas Originárias	462.781,95	0,00
Remuneração das Disponibilidades	291.076,26	0,00
TRANSFERÊNCIAS	33.878.679,76	0,00
Intergovernamentais	24.201.377,80	0,00
da União	18.493.355,31	0,00
de Estados e Distrito Federal	5.708.022,49	0,00
de Municípios	0,00	0,00
Intragovernamentais	0,00	0,00
Outras Transferências	9.677.301,96	0,00
OUTROS INGRESSOS OPERACIONAIS	8.907.911,93	0,00
Ingressos Extra-orçamentários	4.836.647,77	0,00
Transferências Financeiras Recebidas	4.071.264,16	0,00
DESEMBOLSOS (Incluídos pagto de RP)	45.414.268,65	0,00
PESSOAL E OUTRAS DESPESAS CORRENTES POR FUNÇÃO	34.733.714,18	0,00
LEGISLATIVA	989.478,24	0,00
ADMINISTRAÇÃO	3.680.592,59	0,00
ASSISTÊNCIA SOCIAL	1.571.095,02	0,00
PREVIDÊNCIA SOCIAL	4.348.495,00	0,00
SAÚDE	8.936.322,34	0,00
EDUCAÇÃO	11.703.056,30	0,00
CULTURA	1.985,00	0,00
URBANISMO	2.442.409,25	0,00
GESTÃO AMBIENTAL	71.737,15	0,00
AGRICULTURA	228.812,27	0,00
COMÉRCIO E SERVIÇOS	759.731,02	0,00
JUROS E ENCARGOS DA DÍVIDA	1.861.710,22	0,00
Juros e Correção Monetária da Dívida Interna	0,00	0,00
Juros e Correção Monetária da Dívida Externa	0,00	0,00
Outros Encargos da Dívida	1.861.710,22	0,00
TRANSFERÊNCIAS	267.944,69	0,00
Intergovernamentais	0,00	0,00
da União	0,00	0,00
de Estados e Distrito Federal	0,00	0,00
de Municípios	0,00	0,00
FUNDEB (Retenções)	3.059.876,74	0,00
Outras Deduções de Receita(Renuncia,Rest,Desc)	0,00	0,00
Intragovernamentais	-2.791.932,05	0,00
OUTROS DESEMBOLSOS OPERACIONAIS	8.550.899,56	0,00
Desembolsos Extra-Orçamentários	4.479.635,40	0,00
Transferências Financeiras Concedidas	4.071.264,16	0,00
<b>FLUXO DE CAIXA LÍQUIDO DAS ATIVIDADES DAS OPERAÇÕES</b>	<b>3.857.988,87</b>	<b>0,00</b>

FLUXOS DE CAIXAS DAS ATIVIDADES DE INVESTIMENTO	EXERCÍCIO ATUAL	EXERCÍCIO ANTERIOR
INGRESSOS	0,00	0,00
ALIENAÇÃO DE BENS	0,00	0,00
AMORTIZAÇÃO DE EMPRÉSTIMOS E FINANCIAMENTOS CONCEDIDOS	0,00	0,00
DESEMBOLSOS	1.411.051,93	0,00
AQUISIÇÃO DE ATIVO NÃO CIRCULANTE	1.411.051,93	0,00
CONCESSÃO DE EMPRÉSTIMOS E FINANCIAMENTOS	0,00	0,00
OUTROS DESEMBOLSOS DE INVESTIMENTOS	0,00	0,00

Documentação  
 Acesse em: <https://stece.tce.pe.gov.br/epp/validaDoc.seam?codigoDocumento=6611ace6b-9bde-4a65-8846-1144f8101650>



**PREFEITURA MUNICIPAL DE CORTÊS**  
**DEMONSTRAÇÃO DOS FLUXOS DE CAIXA**  
**JANEIRO A DEZEMBRO**

Exercício de 2015



**CONSOLIDADO**

FLUXOS DE CAIXAS DAS ATIVIDADES DE INVESTIMENTO	EXERCÍCIO ATUAL	EXERCÍCIO ANTERIOR
FLUXO DE CAIXA LÍQUIDO DAS ATIVIDADES DE INVESTIMENTO	-1.411.051,93	0,00
<b>FLUXOS DE CAIXAS DAS ATIVIDADES DE FINANCIAMENTO</b>		
INGRESSOS	878.110,28	0,00
OPERAÇÕES DE CRÉDITO	0,00	0,00
INTEGRALIZAÇÃO DO CAPITAL SOCIAL DE EMPRESAS DEPENDENTES	0,00	0,00
TRANSFERÊNCIAS DE CAPITAL RECEBIDOS	878.110,28	0,00
DESEMBOLSOS	592.060,61	0,00
AMORTIZAÇÃO/REFINANCIAMENTO DA DÍVIDA	592.060,61	0,00
FLUXO DE CAIXA LÍQUIDO DAS ATIVIDADES DE FINANCIAMENTO	286.049,67	0,00
<b>APURAÇÃO DO FLUXO DE CAIXA DO PERÍODO</b>		
CAIXA E EQUIVALENTE DE CAIXA INICIAL	3.283.953,38	0,00
(+)GERAÇÃO LÍQUIDA DE CAIXA E EQUIVALENTE DE CAIXA	2.732.986,61	0,00
(-)CAIXA E EQUIVALENTE DE CAIXA FINAL	6.016.939,99	0,00

Documento Assinado Digitalmente em 08/08/2015 às 14:48:01.630 por JOSÉ CARLOS BASTOS DOS SANTOS, JOSE GENIVALDO DOS SANTOS  
 Acesse em: https://tce.tce.pe.gov.br/epv/validaDoc.seam?CodigoDoDocumento: 6e11aceb-9bde-4a65-8846-1144f8f01630

**PREFEITURA MUNICIPAL DE CORTÊS**  
**Anexo 16 - Demonstrativo da Dívida Fundada**  
**DEZEMBRO(31/12/2015)**  
**CONSOLIDADO**



TÍTULOS	SALDO ANTERIOR EM CIRCULAÇÃO	MOVIMENTO DO EXERCÍCIO			SALDO P/ O PERÍODO SEGUINTE
		EMIÇÃO	COR. MONET.	RESGATE/AMORTIZ	
<b>PRECATÓRIOS À PAGAR</b>					
PRECATÓRIOS DE PESSOAL DE EXERCÍCIOS ANTERIORES - A PARTIR	726.941,25	0,00		184.586,33	542.354,92
Sub-total	726.941,25	0,00		184.586,33	542.354,92
<b>ENTIDADES CREDORAS</b>					
INSS - DÉBITO PARCELADO	10.011.429,03	147.451,26		293.619,56	9.865.260,73
Sub-total	10.011.429,03	147.451,26		293.619,56	9.865.260,73
<b>OUTRAS OBRIGAÇÕES A PAGAR</b>					
CONTRIBUIÇÃO A REGIME PRÓPRIO DE PREVIDÊNCIA (RPPS)	2.784,79	597.215,21		600.000,00	0,00
INSS - DÉBITO PARCELADO	46.321,27	0,00		0,00	46.321,27
OUTRAS OBRIGAÇÕES A LONGO PRAZO - CONSOLIDAÇÃO	82.445,76	0,00		0,00	82.445,76
Sub-total	131.551,82	597.215,21		600.000,00	128.767,03
<b>T O T A L</b>	<b>10.869.922,10</b>	<b>744.666,47</b>		<b>1.078.205,89</b>	<b>10.536.382,68</b>

**PREFEITURA MUNICIPAL DE CORTÊS****Anexo 17 - Demonstrativo da Dívida Flutuante  
DEZEMBRO(31/12/2015)****CONSOLIDADO**

TÍTULOS	SALDO ANTERIOR	MOVIMENTO DO PERÍODO		SALDO P/ O PERÍODO SEGUINTE
		INSCRIÇÃO	BAIXA	
<b>RESTOS A PAGAR</b>				
Processados	7.989.195,63	3.856.509,35	4.850.866,53	6.994.838,45
Não Processados	9.169.044,41	1.078.748,44	5.329.173,71	4.918.619,14
Sub-total	17.158.240,04	4.935.257,79	10.180.040,24	11.913.457,59
<b>DEPÓSITOS/CONSIGNAÇÕES</b>				
RPPS - RETENÇÕES SOBRE VENCIMENTOS E VANTAGENS	18.838,55	235.390,51	232.034,59	22.194,47
INSS	379.771,49	489.447,29	748.971,41	120.247,37
IMPOSTO SOBRE A RENDA RETIDO NA FONTE - IRRF	448.572,46	229.352,19	33.675,21	644.249,44
INDENIZAÇÕES E RESTITUIÇÕES	13.139,37	0,00	0,00	13.139,37
IMPOSTOS E CONTRIBUIÇÕES DIVERSOS	6.902,75	26.050,63	25.776,19	7.177,19
ISS	92.571,80	48.775,64	21.864,09	119.483,35
OUTROS TRIBUTOS ESTADUAIS E MUNICIPAIS	15,42	0,00	0,00	15,42
PENSÃO ALIMENTÍCIA	58.218,90	59.076,70	110.034,76	7.260,84
PLANOS DE PREVIDÊNCIA E ASSISTÊNCIA MÉDICA	20.933,48	1.106.522,08	1.078.565,40	48.890,16
RETENÇÕES - ENTIDADES REPRESENTATIVAS DE CLASSES	4.533,37	61.734,08	59.531,15	6.736,30
RETENÇÕES - EMPRÉSTIMOS E FINANCIAMENTOS	360.564,25	2.397.029,59	2.294.319,46	463.274,38
OUTROS CONSIGNATÁRIOS	89.922,83	158.569,38	157.972,44	90.519,77
DEPÓSITOS E CAUÇÕES	35.853,85	4,30	35.858,15	0,00
OUTROS DEPÓSITOS	0,00	305,70	305,70	0,00
OUTROS VALORES RESTITUÍVEIS	35.042,74	0,00	0,00	35.042,74
Sub-total	1.564.881,26	4.812.258,09	4.798.908,55	1.578.230,80
<b>T O T A L</b>	<b>18.723.121,30</b>	<b>9.747.515,88</b>	<b>14.978.948,79</b>	<b>13.491.688,39</b>

NOTA EXPLICATIVA: Verifica-se uma diferença na conta Extra-Orçamentária no passivo do Balanço Financeiro em confronto com a BAIXA deste anexo no valor de R\$ 4.125.493,58, que corresponde a: Anulação de Restos a Pagar no valor de R\$ 3.713.672,44 e as anulações de Depósitos/Consignações de Exercícios Anteriores no valor de R\$ 411.821,14.



**RGF-Anexo 01 | Tabela 1.0 - Demonstrativo da Despesa com Pessoal | Padrao**

Despesa com Pessoal	Despesa Executada com Pessoal	
	Despesas Executadas - Últimos 12 Meses	
	LIQUIDADAS (a)	INSCRITAS EM RESTOS A PAGAR NÃO PROCESSADOS (b)
<b>Despesa com Pessoal (Últimos 12 Meses)</b>	-	-
<b>DESPESA BRUTA COM PESSOAL (I)</b>	21.721.345,72	
Pessoal Ativo	17.698.419,84	
Pessoal Inativo e Pensionistas	4.022.925,88	
Outras Despesas de Pessoal decorrentes de Contratos de Terceirização (§ 1º do art. 18 da LRF)		
<b>DESPESAS NÃO COMPUTADAS (§ 1º do art. 19 da LRF) (II)</b>	4.171.591,97	
Indenizações por Demissão e Incentivos à Demissão Voluntária		
Decorrentes de Decisão Judicial de Período Anterior ao da Apuração	145.193,03	
Despesas de Exercícios Anteriores de Período Anterior ao da Apuração	3.473,06	
Inativos e Pensionistas com Recursos Vinculados	4.022.925,88	
<b>DESPESA LÍQUIDA COM PESSOAL (III) = (I - II)</b>	17.549.753,75	

**RGF-Anexo 01 | Tabela 1.0 - Demonstrativo da Despesa com Pessoal | Padrao**

DTP e Apuração do Cumprimento do Limite Legal	DTP e Apuração do Cumprimento do Limite Legal	
	Valor	% sobre a RCL
<b>DTP e Apuração do Cumprimento do Limite Legal</b>	-	-
RECEITA CORRENTE LIQUIDA - RCL (IV)	34.950.121,61	
<b>DESPESA TOTAL COM PESSOAL - DTP (V) = (III a + III b)</b>	17.549.753,75	50,21
LIMITE MÁXIMO (VI) (incisos I, II e III, art. 20 da LRF)	18.873.065,67	53,99
LIMITE PRUDENCIAL (VII) = (0,95 x VI) (parágrafo único do art. 22 da LRF)	17.929.412,39	51,29
LIMITE DE ALERTA (VIII) = (0,90 x VI) (inciso II do §1º do art. 59 da LRF)	16.985.759,10	48,60

**RGF-Anexo 01 | Tabela 1.0 - Demonstrativo da Despesa com Pessoal | Padrao**

Notas Explicativas	Valores
	31/12/2015
<b>Notas Explicativas</b>	-
Notas Explicativas	DECLARAÇÃO DE REPUBLICAÇÃO DO RELATÓRIO DE GESTÃO FISCAL  Declaramos sob as penas da Lei e em atendimento a Resolução TC nº 20/2015 art. 4º, que o Relatório de Gestão Fiscal da Prefeitura Municipal de Cortês, relativo ao (terceiro) quadrimestre do ano de 2015, foi PUBLICADO em local de amplo acesso público o MURAL DE AVISOS da Prefeitura e Câmara no período de 30 de março de 2016 até a presente data, após fechamento dos Balanços Contábeis para Prestação de Contas 2015, contendo os elementos dispostos no art. 54 e 55 da Lei Complementar nº 101, demonstrando atendimento às determinações legais vigentes.



 Sistema de Informações Contábeis e Fiscais do Setor Público Brasileiro <b>TESOURO NACIONAL</b>	<b>Relatório de Gestão Fiscal</b>
	<b>Prefeitura Municipal de Cortês - PE (Poder Executivo)</b>
	<b>Orçamentos Fiscal e da Seguridade Social</b>
	<b>CNPJ:</b>
	<b>Exercício: 2015</b>
	<b>Período de referência: 3º quadrimestre</b>

**RGF-Anexo 01 | Tabela 1.2 - Trajetória de Retorno ao Limite da Despesa Total com Pessoal | Padrao**

Trajetória de Retorno ao Limite da Despesa Total com Pessoal	Exercício em que Excedeu o Limite			Apuração da Trajetória de Retorno ao Limite da DTP			Exercício do Segundo Período Seguinte		
	No Quadrimestre/Bimestre			Exercício do Primeiro Período Seguinte			Segundo Período Seguinte		
	Limite Máximo (a)	% DTP (b)	% Excedente (c) = (b-a)	Redutor Mínimo de 1/3 do Excedente (d) = (1/3*c)	Limite (e) = (b-d)	% DTP (f)	Redutor Residual (g) = (f-a)	Limite (h) = (a)	% DTP
Trajetória de Retorno ao Limite da Despesa Total com Pessoal	-	-	-	-	-	-	-	-	-
Percentual Trajetória de Retorno ao Limite da Despesa Total com Pessoal									





**RGF-Anexo 01 | Tabela 1.2 - Trajetória de Retorno ao Limite da Despesa Total com Pessoal | Padrao**

Notas Explicativas	Valores
	31/12/2015
<b>Notas Explicativas</b>	-
Identificação do Quadrimestre em que Excedeu o Limite e dos Períodos de Retorno	
Notas Explicativas	



 <p><b>siconfi</b> Sistema de Informações Contábeis e Fiscais do Setor Público Brasileiro TESOURO NACIONAL</p>	<b>Relatório de Gestão Fiscal</b>
	<b>Prefeitura Municipal de Cortês - PE (Poder Executivo)</b>
	<b>Orçamentos Fiscal e da Seguridade Social</b>
	<b>CNPJ:</b>
	<b>Exercício: 2015</b>
<b>Período de referência: 3º quadrimestre</b>	

**RGF-Anexo 01 | Tabela 1.4 - Demonstrativo da Despesa com Pessoal - Ente Consorciado | CONSORCIO PUBLICO DOS MUNICÍPIOS DA MATA SUL PERNAMBUCANA**

Despesa com Pessoal Executada em Consórcios Públicos	Despesa Executada com Pessoal				TOTAL (C)
	VALORES TRANSFERIDOS POR CONTRATO DE RATEIO	DESPESAS EXECUTADAS (Últimos 12 Meses)		TOTAL (C)	
		Despesas Liquidadas Nos Últimos 12 meses	Despesas Inscritas em Restos a Pagar não Processados nos Últimos 12 meses		
<b>Despesa com Pessoal Executada em Consórcios Públicos</b>	-	-	-	-	-
DESPESA BRUTA COM PESSOAL (I)					
Pessoal Ativo					
Outras despesas de pessoal decorrentes de contratos de terceirização (§ 1º art. 18 da LRF)					
DESPESAS NÃO COMPUTADAS (§ 1º do art. 19 da LRF) (II)					
Indenizações por Demissão e Incentivos à Demissão Voluntária					
Decorrentes de Decisão Judicial de período anterior ao da apuração					
Despesas de Exercícios Anteriores					
<b>DESPESA TOTAL COM PESSOAL (III) = (I + II)</b>					



**RGF-Anexo 01 | Tabela 1.4 - Demonstrativo da Despesa com Pessoal - Ente Consorciado | Padrao**

Notas Explicativas	Valores
Notas Explicativas	31/12/2015
Notas Explicativas	-



 Sistema de Informações Contábeis e Fiscais do Setor Público Brasileiro <b>TESOURO NACIONAL</b>	<b>Relatório de Gestão Fiscal</b>
	<b>Prefeitura Municipal de Cortês - PE (Poder Executivo)</b>
	<b>Orçamentos Fiscal e da Seguridade Social</b>
	<b>CNPJ:</b>
	<b>Exercício: 2015</b>
<b>Período de referência: 3º quadrimestre</b>	

**RGF-Anexo 02 | Tabela 2.0 - Demonstrativo da Dívida Consolidada Líquida - Estados, DF e Municípios | Padrão**

Tabela 2.0 - Demonstrativo da Dívida Consolidada Líquida	Cálculo da Dívida Consolidada Líquida			
	SALDO DO EXERCÍCIO ANTERIOR	SALDO DO EXERCÍCIO DE 2015		
		Até o 1º Quadrimestre	Até o 2º Quadrimestre	Até o 3º Quadrimestre
<b>Dívida Consolidada</b>				
DÍVIDA CONSOLIDADA - DC (I)	-	-	-	-
Dívida Mobiliária	809.387,01	809.387,01	804.017,31	809.777,88
Dívida Contratual	0,00	0,00	0,00	0,00
Interna	0,00	0,00	0,00	0,00
Externa				
Precatórios Posteriores a 05/05/2000 Vencidos e Não Pagos	0,00	0,00	-5.369,70	10.977,88
Outras Dívidas	809.387,01	809.387,01	809.387,01	624.800,00
DEDUÇÕES (II)	737.778,87	1.632.408,63	1.928.055,15	424.000,00
Disponibilidade de Caixa Bruta	2.145.563,54	1.916.545,70	2.211.573,02	1.632.408,63
Demais Haveres Financeiros	29.828,86	49.220,52	49.115,72	9.999,37
(-) Restos a Pagar Processados (Exceto Precatórios)	1.437.613,53	333.357,59	332.633,59	1.398.428,55
DÍVIDA CONSOLIDADA LÍQUIDA (DCL) (III) = (I - II)	71.608,14	-823.021,62	-1.124.037,84	379.777,88
RECEITA CORRENTE LÍQUIDA - RCL	34.403.680,79	34.730.561,76	34.701.570,72	34.954.422,27
% da DC sobre a RCL (I/RCL)	2,35	2,33	2,32	2,32
% da DCL sobre a RCL (III/RCL)	0,21	-2,37	-3,24	1,09
LIMITE DEFINIDO POR RESOLUÇÃO DO SENADO FEDERAL		41.940.145,93		
LIMITE DE ALERTA (inciso III do § 1º do art. 59 da LRF)		37.746.131,34		
<b>Detalhamento da Dívida Contratual</b>				
DÍVIDA CONTRATUAL (IV = V + VI + VII + VIII)	10.011.429,03	9.717.809,47	9.717.809,47	9.865.268,83
DÍVIDA DE PPP (V)				
PARCELAMENTO DE DÍVIDAS (VI)	10.011.429,03	9.717.809,47	9.717.809,47	9.865.268,83
De Tributos				
De Contribuições Sociais	10.011.429,03	9.717.809,47	9.717.809,47	9.865.268,83
Previdenciárias	10.011.429,03	9.717.809,47	9.717.809,47	9.865.268,83
Demais Contribuições Sociais				
Do FGTS				
Com Instituição Não Financeira				
DÍVIDA COM INSTITUIÇÃO FINANCEIRA (VII)				
Interna				
Externa				
DEMAIS DÍVIDAS CONTRATUAIS (VIII)				
<b>Outros Valores Não Integrantes da DC</b>				
Precatórios Anteriores a 05/05/2000	0,00	0,00	0,00	0,00
Precatórios Posteriores a 05/05/2000	0,00	0,00	0,00	0,00
Insuficiência Financeira				
Depósitos	2.087.029,75	2.256.051,20	2.095.629,31	1.437.416,88
RP Não-Processados de Exercícios Anteriores				
Antecipações de Receita Orçamentária - ARO				
<b>Dívida Consolidada Previdenciária</b>				
DÍVIDA CONSOLIDADA PREVIDENCIÁRIA (IX)				







 Sistema de Informações Contábeis e Fiscais do Setor Público Brasileiro <b>TESOURARIA NACIONAL</b>	<b>Relatório de Gestão Fiscal</b>
	<b>Prefeitura Municipal de Cortês - PE (Poder Executivo)</b>
	<b>Orçamentos Fiscal e da Seguridade Social</b>
	<b>CNPJ:</b>
	<b>Exercício: 2015</b>
	<b>Período de referência: 3º quadrimestre</b>

**RGF-Anexo 02 | Tabela 2.1 - Trajetória de Retorno ao Limite da Dívida Consolidada Líquida - Estados, DF e Municípios | Padrao**

Tabela 2.1 - Trajetória de Retorno ao Limite da Dívida Consolidada Líquida	Trajetória de Retorno ao Limite da Dívida Consolidada Líquida											
	Exercício em que Excedeu o Limite			Exercício do primeiro período seguinte				Exercício do segundo período seguinte			Exercício do terceiro período seguinte	
	Quadrimestre em que Excedeu o Limite			Primeiro período seguinte				Segundo período seguinte			Terceiro período seguinte	
	Limite Máximo (a)	% DCL (b)	% Excedente (c) = (b-a)	Redutor mínimo de 25% do Excedente (d) = (0,25*c)	Limite (e) = (b-d)	% DCL (f)	Redutor Residual (g) = (f-a)	Limite (h) = (e)	% DCL (i)	Redutor Residual (j) = (i-a)	Limite (k) = (h)	DCL
Trajetória de Retorno ao Limite da Dívida Consolidada Líquida	-	-	-	-	-	-	-	-	-	-	-	-
Valores Percentuais												



**RGF-Anexo 02 | Tabela 2.1 - Trajetória de Retorno ao Limite da Dívida Consolidada Líquida - Estados, DF e Municípios | Padrao**

Notas Explicativas	Valores
	31/12/2015
<b>Notas Explicativas</b>	-
Notas Explicativas	
Identificação do Quadrimestre em que Excedeu o Limite e dos Períodos de Retorno	

**RGF-Anexo 02 | Tabela 2.2 - Trajetória de Ajuste da Dívida Consolidada Líquida em cada Exercício Financeiro - Estados, DF e Municípios | Padrao**

Tabela 2.2 - Trajetória de Ajuste da Dívida Consolidada Líquida em cada Exercício Financeiro	Tabela 2.2 - Trajetória de Ajuste da Dívida Consolidada Líquida em cada Exercício Financeiro
	Trajetória de Ajuste da Dívida Consolidada Líquida em cada Exercício Financeiro % da DCL sobre a RCL
<b>2001 - 3º Quadrimestre</b>	-
DCL	
Excedente	
Redutor	
% Limite de Endividamento	
<b>2002 - Quadrimestre</b>	-
1º	
2º	
3º	
% Limite de Endividamento	
<b>2003 - Quadrimestre</b>	-
1º	
2º	
3º	
% Limite de Endividamento	
<b>2004 - Quadrimestre</b>	-
1º	
2º	
3º	
% Limite de Endividamento	
<b>2005 - Quadrimestre</b>	-
1º	
2º	
3º	
% Limite de Endividamento	
<b>2006 - Quadrimestre</b>	-
1º	
2º	
3º	
% Limite de Endividamento	
<b>2007 - Quadrimestre</b>	-
1º	
2º	
3º	
% Limite de Endividamento	
<b>2008 - Quadrimestre</b>	-
1º	
2º	
3º	
% Limite de Endividamento	
<b>2009 - Quadrimestre</b>	-
1º	
2º	
3º	
% Limite de Endividamento	
<b>2010 - Quadrimestre</b>	-
1º	
2º	
3º	
% Limite de Endividamento	
<b>2011 - Quadrimestre</b>	-
1º	
2º	
3º	
% Limite de Endividamento	
<b>2012 - Quadrimestre</b>	-
1º	
2º	
3º	
% Limite de Endividamento	
<b>2013 - Quadrimestre</b>	-
1º	
2º	
3º	
% Limite de Endividamento	





Documento Assinado Digitalmente por: MARIA APARECIDA DE SOUZA, JOSE GENIVALDO DOS SANTOS, JOSE CARLOS BATTISTA DOS SANTOS  
Acesse em: [https://siconfi.cce.gov.br/epi/validaDoc.seam?codigo\\_documento=067c5a0-caec-447-e-b3a3-4659621144ea](https://siconfi.cce.gov.br/epi/validaDoc.seam?codigo_documento=067c5a0-caec-447-e-b3a3-4659621144ea)

Tabela 2.2 - Trajetória de Ajuste da Dívida Consolidada Líquida em cada Exercício Financeiro	Tabela 2.2 - Trajetória de Ajuste da Dívida Consolidada Líquida em cada Exercício Financeiro
	Trajetória de Ajuste da Dívida Consolidada Líquida em cada Exercício Financeiro % da DCL sobre a RCL
<b>2014 - Quadrimestre</b>	-
1º	
2º	
3º	
% Limite de Endividamento	
<b>2015 - Quadrimestre</b>	-
1º	
2º	
3º	
% Limite de Endividamento	
<b>2016 - Quadrimestre</b>	-
1º	
2º	
3º	
% Limite de Endividamento	

**RGF-Anexo 02 | Tabela 2.2 - Trajetória de Ajuste da Dívida Consolidada Líquida em cada Exercício Financeiro - Estados, DF e Município | Padrao**

Notas Explicativas	Valores
	31/12/2015
<b>Notas Explicativas</b>	-
Notas Explicativas	



 Sistema de Informações Contábeis e Fiscais do Setor Público Brasileiro <b>TESOURO NACIONAL</b>	<b>Relatório de Gestão Fiscal</b>
	<b>Prefeitura Municipal de Cortês - PE (Poder Executivo)</b>
	<b>Orçamentos Fiscal e da Seguridade Social</b>
	<b>CNPJ:</b>
	<b>Exercício: 2015</b>
<b>Período de referência: 3º quadrimestre</b>	

**RGF-Anexo 03 | Tabela 3.0 - Demonstrativo das Garantias e Contragarantias de Valores | Padrão**

Garantias Concedidas e Contragarantias Recebidas	Saldos das Garantias Concedidas e Contragarantias Recebidas			
	SALDO DO EXERCÍCIO ANTERIOR	SALDO DO EXERCÍCIO DE 2015		
		Até o 1º Quadrimestre	Até o 2º Quadrimestre	Até o 3º Quadrimestre
<b>Garantias Concedidas</b>	-	-	-	-
<b>Garantias Concedidas</b>	-	-	-	-
<b>EXTERNAS (I)</b>				
Aval ou Fiança em Operações de Crédito				
Outras Garantias nos Termos da LRF				
<b>INTERNAS (II)</b>				
Aval ou Fiança em Operações de Crédito				
Outras Garantias nos Termos da LRF				
TOTAL GARANTIAS CONCEDIDAS (III) = (I + II)				
RECEITA CORRENTE LÍQUIDA - RCL (IV)				
% do TOTAL DAS GARANTIAS sobre a RCL (III/IV)				
LIMITE DEFINIDO POR RESOLUÇÃO DO SENADO FEDERAL				
LIMITE DE ALERTA (inciso III § 1º do art. 59 da LRF)				
<b>Contragarantias Recebidas</b>	-	-	-	-
<b>Contragarantias Recebidas</b>	-	-	-	-
<b>EXTERNAS (V)</b>				
Aval ou Fiança em Operações de Crédito				
Outras Garantias nos Termos da LRF				
<b>INTERNAS (VI)</b>				
Aval ou Fiança em Operações de Crédito				
Outras Garantias nos Termos da LRF				
TOTAL CONTRAGARANTIAS RECEBIDAS (VII) = (V + VI)				



**RGF-Anexo 03 | Tabela 3.0 - Demonstrativo das Garantias e Contragarantias de Valores | Padrao**

Notas Explicativas	Valores
	31/12/2015
<b>Notas Explicativas</b>	-
	DECLARAÇÃO DE REPUBLICAÇÃO DO RELATÓRIO DE GESTÃO FISCAL
Notas Explicativas	Declaramos sob as penas da Lei e em atendimento a Resolução TC nº 20/2015 art. §4º, que o Relatório de Gestão Fiscal da Prefeitura Municipal de Cortês, relativo ao (terceiro) quadrimestre do ano de 2015, foi PUBLICADO em local de amplo acesso público o MURAL DE AVISOS da Prefeitura e Câmara no período de 30 de março de 2016 até a presente data, após fechamento dos Balanços Contábeis para Prestação de Contas 2015, contendo os elementos dispostos no art. 54 e 55 da Lei Complementar 101, demonstrando atendimento às determinações legais vigentes.

**RGF-Anexo 04 | Tabela 4.0 - Demonstrativo das Operações de Crédito - Estados, DF e Municípios | Padrao**

Operações de Crédito	Valor Realizado no Período	
	VALOR REALIZADO	
	No Quadrimestre de Referência	Até o Quadrimestre de Referência (a)
<b>Operações de Crédito</b>	-	-
SUJEITAS AO LIMITE PARA FINS DE CONTRATAÇÃO (I)		
Mobiliária		
Interna		
Externa		
Contratual		
Interna		
Abertura de Crédito		
Aquisição Financiada de Bens e Arrendamento Mercantil Financeiro		
Derivadas de PPP		
Demais Aquisições Financiadas		
Antecipação de Receita		
Pela Venda a Termo de Bens e Serviços		
Demais Antecipações de Receita		
Assunção Reconhecimento e Confissão de Dívidas (LRF, art. 29, § 1º)		
Outras Operações de Crédito		
Externa		
Abertura de Crédito		
Aquisição Financiada de Bens e Arrendamento Mercantil Financeiro		
Outras Operações de Crédito		
<b>NÃO SUJEITAS AO LIMITE PARA FINS DE CONTRATAÇÃO (II)</b>		
Parcelamentos de Dívidas		
De Tributos		
De Contribuições Sociais		
Previdenciárias		
Demais Contribuições Sociais		
Do FGTS		
Melhoria da Administração de Receitas e da Gestão Fiscal Financeira e Patrimonial		
Programa de Iluminação Pública - RELUZ		
Outras Operações de Crédito Não Sujeitas ao Limite		

**RGF-Anexo 04 | Tabela 4.0 - Demonstrativo das Operações de Crédito - Estados, DF e Municípios | Padrao**

Apuração do Cumprimento dos Limites	Apuração do Cumprimento dos Limites	
	VALOR	% SOBRE A RCL
<b>Apuração do Cumprimento dos Limites</b>	-	-
RECEITA CORRENTE LÍQUIDA - RCL		
<b>OPERAÇÕES VEDADAS</b>		
Do Período de Referência (III)		
De Períodos Anteriores ao de Referência		
<b>TOTAL CONSIDERADO PARA FINS DA APURAÇÃO DO CUMPRIMENTO DO LIMITE (IV) = (Ia + III)</b>		
Limite Geral Definido por Resolução do Senado Federal para as Operações de Crédito Internas e Externas		
<b>LIMITE DE ALERTA (inciso III do § 1º do art. 59 da LRF)</b>		
<b>OPERAÇÕES DE CRÉDITO POR ANTECIPAÇÃO DA RECEITA ORÇAMENTÁRIA</b>		
Limite Definido por Resolução do Senado Federal para as Operações de Crédito por Antecipação da Receita Orçamentária		
<b>TOTAL CONSIDERADO PARA CONTRATAÇÃO DE NOVAS OPERAÇÕES DE CRÉDITO (V) = (IV + IIa)</b>		

**RGF-Anexo 04 | Tabela 4.0 - Demonstrativo das Operações de Crédito - Estados, DF e Municípios | Padrao**

Notas Explicativas	Valores
	31/12/2015
<b>Notas Explicativas</b>	-
	DECLARAÇÃO DE REPUBLICAÇÃO DO RELATÓRIO DE GESTÃO FISCAL
Notas Explicativas	Declaramos sob as penas da Lei e em atendimento a Resolução TC nº 20/2015 art. 10, §4º, que o Relatório de Gestão Fiscal da Prefeitura Municipal de Cortês, relativo ao 3º (terceiro) quadrimestre do ano de 2015, foi PUBLICADO em local de amplo acesso público o MURAL DE AVISOS da Prefeitura e Câmara no período de 30 de março de 2016 até a presente data, após fechamento dos Balanços Contábeis para Prestação de Contas 2015, contendo os elementos dispostos no art. 54 e 55 da Lei Complementar nº

Relatório de Gestão Fiscal

Prefeitura Municipal de Cortês - PE (Poder Executivo)

Orçamentos Fiscal e da Seguridade Social

CNPJ:

Exercício: 2015

Período de referência: 3º quadrimestre



Documento Assinado Digitalmente por: MARIA APARECIDA DE SOUZA, JOSE GENIVALDO DOS SANTOS, JOSE CARLOS BATTISTA DOS SANTOS  
Acesse em: <https://ctce.rce.pe.gov.br/epp/validaDoc.seam> Código do documento: 06e7c5a0-caec-447e-b3a3-4659621144ea

Notas Explicativas	Valores
	31/12/2015
	101, demonstrando atendimento às determinações legais vigentes.



 <p><b>siconfi</b> Sistema de Informações Contábeis e Fiscais do Setor Público Brasileiro TESOURARIA NACIONAL</p>	<b>Relatório de Gestão Fiscal</b>
	<b>Prefeitura Municipal de Cortês - PE (Poder Executivo)</b>
	<b>Orçamentos Fiscal e da Seguridade Social</b>
	<b>CNPJ:</b>
	<b>Exercício: 2015</b>
<b>Período de referência: 3º quadrimestre</b>	

**RGF-Anexo 05 | Tabela 5.0 - Demonstrativo da Disponibilidade de Caixa e dos Restos a Pagar | Padrao**

Disponibilidade de Caixa - Recursos Vinculados	Disponibilidade de Caixa - Recursos Vinculados							
	Disponibilidade de Caixa Bruta	OBRIGAÇÕES FINANCEIRAS				Disponibilidade de Caixa Líquida	Restos a Pagar Empenhados e Não Liquidados do Exercício	Empenhos Não Liquidados Cancelados (Não Insuficiência Financeira)
		Restos a Pagar Liquidados e Não Pagos		Restos a Pagar Empenhados e Não Liquidados de Exercícios Anteriores				
	Restos a Pagar Liquidados e Não Pagos de Exercícios Anteriores	Restos a Pagar Liquidados e Não Pagos do Exercício						

**RGF-Anexo 05 | Tabela 5.0 - Demonstrativo da Disponibilidade de Caixa e dos Restos a Pagar | Padrao**

Disponibilidade de Caixa - Recursos Não Vinculados	Disponibilidade de Caixa - Recursos Não Vinculados							
	Disponibilidade de Caixa Bruta	OBRIGAÇÕES FINANCEIRAS				Disponibilidade de Caixa Líquida	Restos a Pagar Empenhados e Não Liquidados do Exercício	Empenhos Não Liquidados Cancelados (Não Insuficiência Financeira)
		Restos a Pagar Liquidados e Não Pagos		Restos a Pagar Empenhados e Não Liquidados de Exercícios Anteriores				
	Restos a Pagar Liquidados e Não Pagos de Exercícios Anteriores	Restos a Pagar Liquidados e Não Pagos do Exercício						

**RGF-Anexo 05 | Tabela 5.0 - Demonstrativo da Disponibilidade de Caixa e dos Restos a Pagar | Padrao**

Controle do Total de Disponibilidade de Caixa	Controle do Total de Disponibilidade de Caixa							
	Disponibilidade de Caixa Bruta	OBRIGAÇÕES FINANCEIRAS				Disponibilidade de Caixa Líquida	Restos a Pagar Empenhados e Não Liquidados do Exercício	Empenhos Não Liquidados Cancelados (Não Insuficiência Financeira)
		Restos a Pagar Liquidados e Não Pagos		Restos a Pagar Empenhados e Não Liquidados de Exercícios Anteriores				
	Restos a Pagar Liquidados e Não Pagos de Exercícios Anteriores	Restos a Pagar Liquidados e Não Pagos do Exercício						
Total dos Recursos Vinculados								
Total dos Recursos Não Vinculados								
Total dos Recursos								



**RGF-Anexo 05 | Tabela 5.0 - Demonstrativo da Disponibilidade de Caixa e dos Restos a Pagar | Padrao**

Notas Explicativas	Valores
	31/12/2015
<b>Notas Explicativas</b>	-
Notas Explicativas	DECLARAÇÃO DE REPUBLICAÇÃO DO RELATÓRIO DE GESTÃO FISCAL  Declaramos sob as penas da Lei e em atendimento a Resolução TC nº 20/2015 art. §4º, que o Relatório de Gestão Fiscal da Prefeitura Municipal de Cortês, relativo ao (terceiro) quadrimestre do ano de 2015, foi PUBLICADO em local de amplo acesso público o MURAL DE AVISOS da Prefeitura e Câmara no período de 30 de março de 2016 até a presente data, após fechamento dos Balanços Contábeis para Prestação de Contas 2015, contendo os elementos dispostos no art. 54 e 55 da Lei Complementar 101, demonstrando atendimento às determinações legais vigentes.

**RGF-Anexo 05 | Tabela 5.1 - Demonstrativo da Disponibilidade de Caixa e dos Restos a Pagar (Consórcio Público com Insuficiência de Caixa) | Padrao**

Insuficiência de Caixa nos Consórcios Públicos - Recursos Vinculados	Insuficiência de Caixa nos Consórcios Públicos - Recursos Vinculados
	Insuficiência de Caixa nos Consórcios Públicos - Recursos Vinculados
	Insuficiência de Caixa do Consórcio Público

**RGF-Anexo 05 | Tabela 5.1 - Demonstrativo da Disponibilidade de Caixa e dos Restos a Pagar (Consórcio Público com Insuficiência de Caixa) | Padrao**

Insuficiência de Caixa nos Consórcios Públicos - Recursos Não Vinculados	Insuficiência de Caixa nos Consórcios Públicos - Recursos Não Vinculados
	Insuficiência de Caixa nos Consórcios Públicos - Recursos Não Vinculados
	Insuficiência de Caixa do Consórcio Público



 Sistema de Informações Contábeis e Fiscais do Setor Público Brasileiro <b>TESOURO NACIONAL</b>	<b>Relatório de Gestão Fiscal</b>
	<b>Prefeitura Municipal de Cortês - PE (Poder Executivo)</b>
	<b>Orçamentos Fiscal e da Seguridade Social</b>
	<b>CNPJ:</b>
	<b>Exercício: 2015</b>
<b>Período de referência: 3º quadrimestre</b>	

**RGF-Anexo 05 | Tabela 5.1 - Demonstrativo da Disponibilidade de Caixa e dos Restos a Pagar (Consórcio Público com Insuficiência de Caixa) | Padrao**

Controle do Total de Disponibilidade de Caixa do Ente Mais os Consórcios Públicos	Controle do Total de Disponibilidade de Caixa do Ente Mais os Consórcios Públicos							
	DISPONIBILIDADE DE CAIXA BRUTA (a)	Restos a Pagar Liquidados e Não Pagos		OBRIGAÇÕES FINANCEIRAS		DISPONIBILIDADE DE CAIXA LÍQUIDA (ANTES DA INSCRIÇÃO EM RESTOS A PAGAR NÃO PROCESSADOS DO EXERCÍCIO) (f)=(a)-(b)+(d+e))	RESTOS A PAGAR EMPENHADOS E NÃO LIQUIDADOS DO EXERCÍCIO	EMPENHOS NÃO LIQUIDADOS CANCELADOS POR INSUFICIÊNCIA FINANCEIRA
		De Exercícios Anteriores (b)	Do Exercício (c)	Restos a Pagar Empenhados e Não Liquidados de Exercícios Anteriores (d)	Demais Obrigações Financeiras (e)			
TOTAL DOS RECURSOS VINCULADOS (IV)								
TOTAL DOS RECURSOS NÃO VINCULADOS (V)								
INSUFICIÊNCIA DE CAIXA DO CONSÓRCIO PÚBLICO (VI) = (IV + V)								
TOTAL DO ENTE MAIS CONSÓRCIO PÚBLICO (VII) = (III + VI)								
REGIME PRÓPRIO DE PREVIDÊNCIA DOS SERVIDORES*								



**RGF-Anexo 05 | Tabela 5.1 - Demonstrativo da Disponibilidade de Caixa e dos Restos a Pagar (Consórcio Público com Insuficiência de Caixa) | Padrao**

Notas Explicativas	Valores
	31/12/2015
Notas Explicativas	-
Notas Explicativas	-

**RGF-Anexo 06 | Tabela 6.0 - Demonstrativo Simplificado do Relatório de Gestão Fiscal | Padrao**

Receita Corrente Líquida	Valor Até o Bimestre/Semestre
	Valor até o Bimestre/Semestre
Receita Corrente Líquida	-
Receita Corrente Líquida	-

**RGF-Anexo 06 | Tabela 6.0 - Demonstrativo Simplificado do Relatório de Gestão Fiscal | Padrao**

Resumo dos Limites	Valor Realizado no Período	
	VALOR	% SOBRE A RCL
<b>Resumo dos Limites</b>	-	-
<b>Despesa com Pessoal</b>	-	-
<b>Despesa com Pessoal</b>	-	-
Despesa Total com Pessoal - DTP	-	-
Limite Máximo (incisos I II e III art. 20 da LRF) - <%>		
Limite Prudencial (parágrafo único art. 22 da LRF) - <%>		
<b>Dívida Consolidada</b>	-	-
<b>Dívida Consolidada</b>	-	-
Dívida Consolidada Líquida		
Limite Definido por Resolução do Senado Federal		
<b>Garantias de Valores</b>	-	-
<b>Garantias de Valores</b>	-	-
Total das Garantias Concedidas		
Limite Definido por Resolução do Senado Federal		
<b>Operações de Crédito</b>	-	-
<b>Operações de Crédito</b>	-	-
Operações de Crédito Internas e Externas		
Operações de Crédito por Antecipação da Receita		
Limite Definido pelo Senado Federal para Operações de Crédito Externas e Internas		
Limite Definido pelo Senado Federal para Operações de Crédito por Antecipação da Receita		

**RGF-Anexo 06 | Tabela 6.0 - Demonstrativo Simplificado do Relatório de Gestão Fiscal | Padrao**

Restos a Pagar	Restos a Pagar e Disponibilidade de Caixa	
	INSCRIÇÃO EM RESTOS A PAGAR NÃO PROCESSADOS DO EXERCÍCIO	DISPONIBILIDADE DE CAIXA LÍQUIDA (ANTES DA INSCRIÇÃO EM RESTOS A PAGAR NÃO PROCESSADOS DO EXERCÍCIO)
Restos a Pagar	-	-
Restos a Pagar	-	-
Restos a Pagar	-	-
Valor Total		

**RGF-Anexo 06 | Tabela 6.0 - Demonstrativo Simplificado do Relatório de Gestão Fiscal | Padrao**

Notas Explicativas	Valores
	31/12/2015
Notas Explicativas	-
Notas Explicativas	DECLARAÇÃO DE REPUBLICAÇÃO DO RELATÓRIO DE GESTÃO FISCAL
Notas Explicativas	Declaramos sob as penas da Lei e em atendimento a Resolução TC nº 20/2015 art. 10, §4º, que o Relatório de Gestão Fiscal da Prefeitura Municipal de Cortês, relativo ao 3º (terceiro) quadrimestre do ano de 2015, foi PUBLICADO em local de amplo acesso público o MURAL DE AVISOS da Prefeitura e Câmara no período de 30 de março de 2016 até a presente data, após fechamento dos Balanços Contábeis para Prestação de Contas 2015, contendo os elementos dispostos no art. 54 e 55 da Lei Complementar nº 101, demonstrando atendimento às determinações legais vigentes.



# Lista de Assinaturas



Documento Assinado Digitalmente por: MARIA APARECIDA DE SOUZA, JOSE GENIVALDO DOS SANTOS, JOSE CARLOS BATISTA DOS SANTOS  
Acesse em <https://stce.tce.pe.gov.br/epp/validaDoc.seam> Código do documento: 06e7c3a0-91ec-447e-b3a3-4659621144ea

Assinatura: 1

Digitally signed by JOSE GENIVALDO DOS SANTOS:21541310420  
Date: 2016.03.30 09:40:04 GMT-03:00  
Perfil: Titular do Poder Executivo  
Instituição: Prefeitura Municipal de Cortês - PE

Assinatura: 2

Assinatura: 3

Assinatura: 4

Assinatura: 5

Assinatura: 6

As assinaturas digitais podem ser verificadas no arquivo PDF.



**RREO-Anexo 01 | Tabela 1.0 - Balanço Orçamentário | Padrao**

Receitas Orçamentárias	Estágios da Receita Orçamentária						SALDO (a-c)
	PREVISÃO INICIAL	PREVISÃO ATUALIZADA (a)	RECEITAS REALIZADAS				
			No Bimestre (b)	% (b/a)	Até o Bimestre (c)	% (c/a)	
<b>Receitas Orçamentárias</b>	-	-	-	-	-	-	-
RECEITAS (EXCETO INTRA-ORÇAMENTÁRIAS) (I)	54.260.000,00	54.260.000,00	7.202.671,40	13,27	37.100.144,88	68,37	17.159.855,12
RECEITAS CORRENTES	47.980.000,00	47.980.000,00	6.805.602,26	14,18	36.222.034,60	75,49	11.757.965,34
RECEITA TRIBUTÁRIA	2.000.000,00	2.000.000,00	181.456,65	9,07	844.759,11	42,24	1.155.240,89
Impostos	800.000,00	800.000,00	155.554,29	19,44	702.861,45	87,86	97.138,51
Taxas	1.200.000,00	1.200.000,00	25.902,36	2,16	141.897,66	11,82	1.058.102,64
Contribuição de Melhoria							
RECEITA DE CONTRIBUIÇÕES	2.320.000,00	2.320.000,00	748.895,81	32,28	3.088.568,33	133,13	-768.568,33
Contribuições Sociais	2.120.000,00	2.120.000,00	704.617,24	33,24	2.923.146,26	137,88	-803.146,26
Contribuição de Intervenção no Domínio Econômico							
Contribuição de Iluminação Pública	200.000,00	200.000,00	44.278,57	22,14	165.422,07	82,71	34.577,93
RECEITA PATRIMONIAL	1.140.000,00	1.140.000,00	52.530,59	4,61	291.076,26	25,53	848.923,74
Receitas Imobiliárias	100.000,00	100.000,00		0,00		0,00	100.000,00
Receitas de Valores Mobiliários	940.000,00	940.000,00	52.530,59	5,59	291.076,26	30,97	648.923,74
Receita de Concessões e Permissões	100.000,00	100.000,00		0,00		0,00	100.000,00
Compensações Financeiras							
Receita Decorrente do Direito de Exploração de Bens Públicos em Áreas de Domínio Público							
Receita da Cessão de Direitos							
Outras Receitas Patrimoniais							
RECEITA AGROPECUÁRIA							
Receita da Produção Vegetal							
Receita da Produção Animal e Derivados							
Outras Receitas Agropecuárias							
RECEITA INDUSTRIAL							
Receita da Indústria Extrativa Mineral							
Receita da Indústria de Transformação							
Receita da Indústria de Construção							
Outras Receitas Industriais							
RECEITA DE SERVIÇOS	3.610.000,00	3.610.000,00	111.727,11	3,09	703.132,15	19,48	2.906.867,85
TRANSFERÊNCIAS CORRENTES	37.640.000,00	37.640.000,00	5.416.077,16	14,39	30.818.803,02	81,88	6.821.196,98
Transferências Intergovernamentais	36.690.000,00	36.690.000,00	5.326.519,14	14,52	30.562.986,64	83,30	6.127.013,36
Transferências de Instituições Privadas							
Transferências do Exterior							
Transferências de Pessoas							
Transferências de Convênios	950.000,00	950.000,00	89.558,02	9,43	255.816,38	26,93	694.183,62
Transferências para o Combate à Fome							
OUTRAS RECEITAS CORRENTES	1.270.000,00	1.270.000,00	294.914,94	23,22	475.695,73	37,46	794.304,27
Multas e Juros de Mora	305.000,00	305.000,00	0,00	0,00	1.594,42	0,52	303.405,58
Indenizações e Restituições	705.000,00	705.000,00	35.163,40	4,99	201.609,88	28,60	503.390,12
Receita da Dívida Ativa	160.000,00	160.000,00	424,35	0,27	11.319,36	7,07	148.680,64
Receitas Decorrentes de Aportes Periódicos para Amortização de Déficit Atuarial do RPPS							
Receitas Correntes Diversas	100.000,00	100.000,00	259.327,19	259,33	261.172,07	261,17	-161.172,07
RECEITAS DE CAPITAL	6.280.000,00	6.280.000,00	397.069,14	6,32	878.110,28	13,98	5.401.889,72
OPERAÇÕES DE CRÉDITO	130.000,00	130.000,00		0,00		0,00	130.000,00





Despesas Orçamentárias	Estágios da Despesa Orçamentária									
	DOTAÇÃO INICIAL (d)	DOTAÇÃO ATUALIZADA (e)	DESPESAS EMPENHADAS		SALDO (g) = (e-f)	DESPESAS LIQUIDADAS		SALDO (i) = (e-h)	DESPESAS PAGAS ATÉ O BIMESTRE (j)	INSCRITAS EM RESTOS A PAGAR NÃO PROCESSADOS (k)
			No Bimestre	Até o Bimestre (f)		No Bimestre	Até o Bimestre (h)			
INVERSÕES FINANCEIRAS										
AMORTIZAÇÃO DA DÍVIDA	400.000,00	300.000,00	-112.708,95	180.910,61	119.089,39	28.693,20	180.910,61	119.089,39	180.910,61	
RESERVA DE CONTINGÊNCIA	1.200.000,00	0,00			0,00			0,00		
RESERVA DO RPPS	60.000,00	60.000,00			60.000,00			60.000,00		
DESPESAS (INTRA-ORÇAMENTÁRIAS) (IX)	2.632.000,00	3.492.500,00	569.610,00	3.060.110,00	432.390,00	844.441,66	2.879.741,13	612.758,87	2.696.270,60	180.368,84
SUBTOTAL DAS DESPESAS (X) = (VIII + IX)	56.000.000,00	56.000.000,00	-4.480.724,80	37.067.426,93	18.932.573,07	9.405.847,03	35.988.678,49	20.011.321,51	32.132.169,14	1.078.748,84
AMORTIZAÇÃO DA DÍVIDA/REFINANCIAMENTO (XI)										
Amortização da Dívida Interna										
Dívida Mobiliária										
Outras Dívidas										
Amortização da Dívida Externa										
Dívida Mobiliária										
Outras Dívidas										
SUBTOTAL COM REFINANCIAMENTO (XII) = (X + XI)	56.000.000,00	56.000.000,00	-4.480.724,80	37.067.426,93	18.932.573,07	9.405.847,03	35.988.678,49	20.011.321,51	32.132.169,14	1.078.748,84
SUPERÁVIT (XIII)								1.115.152,20		
TOTAL (XIV) = (XII + XIII)	56.000.000,00	56.000.000,00	-4.480.724,80	37.067.426,93		9.405.847,03	37.103.830,69		32.132.169,14	1.078.748,84

**RREO-Anexo 01 | Tabela 1.0 - Balanço Orçamentário | Padrao**

Receitas Intra Orçamentárias	Estágios da Receita Intra-Orçamentária							SALDO (a-c)
	PREVISÃO INICIAL	PREVISÃO ATUALIZADA (a)	RECEITAS REALIZADAS					
			No Bimestre (b)	% (b/a)	Até o Bimestre (c)	% (c/a)		
<b>Receitas Intra Orçamentárias</b>	-	-	-	-	-	-	-	
RECEITAS (INTRA-ORÇAMENTÁRIAS) (II)	1.740.000,00	1.740.000,00	239.650,13	13,77	1.082.434,25	62,21	657.565,49	
RECEITAS CORRENTES	1.740.000,00	1.740.000,00	239.650,13	13,77	1.082.434,25	62,21	657.565,49	
RECEITA TRIBUTÁRIA								
Impostos								
Taxas								
Contribuição de Melhoria								
RECEITA DE CONTRIBUIÇÕES	1.720.000,00	1.720.000,00	239.650,13	13,93	1.082.434,25	62,93	637.565,49	
Contribuições Sociais	1.720.000,00	1.720.000,00	239.650,13	13,93	1.082.434,25	62,93	637.565,49	
Contribuição de Intervenção no Domínio Econômico								
Contribuição de Iluminação Pública								
RECEITA PATRIMONIAL								
Receitas Imobiliárias								
Receitas de Valores Mobiliários								
Receita de Concessões e Permissões								
Compensações Financeiras								
Receita Decorrente do Direito de Exploração de Bens Públicos em Áreas de Domínio Público								
Receita da Cessão de Direitos								
Outras Receitas Patrimoniais								
RECEITA AGROPECUÁRIA								
Receita da Produção Vegetal								
Receita da Produção Animal e Derivados								
Outras Receitas Agropecuárias								
RECEITA INDUSTRIAL								
Receita da Indústria Extrativa Mineral								
Receita da Indústria de Transformação								



Receitas Intra Orçamentárias	Estágios da Receita Intra-Orçamentária						SALDO (a-c)
	PREVISÃO INICIAL	PREVISÃO ATUALIZADA (a)	RECEITAS REALIZADAS				
			No Bimestre (b)	% (b/a)	Até o Bimestre (c)	% (c/a)	
Receita da Indústria de Construção							
Outras Receitas Industriais							
RECEITA DE SERVIÇOS							
TRANSFERÊNCIAS CORRENTES							
Transferências Intergovernamentais							
Transferências de Instituições Privadas							
Transferências do Exterior							
Transferências de Pessoas							
Transferências de Convênios							
Transferências para o Combate à Fome							
OUTRAS RECEITAS CORRENTES	20.000,00	20.000,00					20.000,00
Multas e Juros de Mora	20.000,00	20.000,00					20.000,00
Indenizações e Restituições							
Receita da Dívida Ativa							
Receitas Decorrentes de Aportes Periódicos para Amortização de Déficit Atuarial do RPPS							
Receitas Correntes Diversas							
RECEITAS DE CAPITAL							
OPERAÇÕES DE CRÉDITO							
Operações de Crédito Internas							
Operações de Crédito Externas							
ALIENAÇÃO DE BENS							
Alienação de Bens Móveis							
Alienação de Bens Imóveis							
AMORTIZAÇÕES DE EMPRÉSTIMOS							
TRANSFERÊNCIAS DE CAPITAL							
Transferências Intergovernamentais							
Transferências de Instituições Privadas							
Transferências do Exterior							
Transferências de Pessoas							
Transferências de Outras Instituições Públicas							
Transferências de Convênios							
Transferências para o Combate à Fome							
OUTRAS RECEITAS DE CAPITAL							
Integralização do Capital Social							
Div. Atv. Prov. da Amortiz. de Emp. e Financ.							
Receitas de Capital Diversas							

**RREO-Anexo 01 | Tabela 1.0 - Balanço Orçamentário | Padrao**

Despesas Intra Orçamentárias	Estágios da Despesa Intra-Orçamentária									
	DOTAÇÃO INICIAL (d)	DOTAÇÃO ATUALIZADA (e)	DESPESAS EMPENHADAS		SALDO (g) = (e-f)	DESPESAS LIQUIDADAS		SALDO (i) = (e-h)	DESPESAS PAGAS ATÉ O BIMESTRE (j)	INSCRITAS EM RESTOS A PAGAR NÃO PROCESSADOS (k)
			No Bimestre	Até o Bimestre (f)		No Bimestre	Até o Bimestre (h)			
<b>Despesas Intra Orçamentárias</b>	-	-	-	-	-	-	-	-	-	-
DESPESAS (INTRA-ORÇAMENTÁRIAS) (ix)	2.632.000,00	3.492.500,00	569.610,00	3.060.110,00	432.390,00	844.441,66	2.879.741,13	612.758,87	2.696.270,60	180.368,87
DESPESAS CORRENTES	2.612.000,00	2.872.500,00	-30.390,00	2.460.110,00	412.390,00	355.991,66	2.391.291,13	481.208,87	2.285.120,60	68.818,87
PESSOAL E ENCARGOS SOCIAIS	1.812.000,00	1.592.500,00	-20.501,81	1.189.998,19	402.501,81	355.991,66	1.138.679,32	453.820,68	1.032.508,79	51.318,87

**Relatório Resumido de Execução Orçamentária**

**Prefeitura Municipal de Cortês - PE (Poder Executivo)**

**Orçamentos Fiscal e da Seguridade Social**

**CNPJ:**

**Exercício: 2015**

**Período de referência: 6º bimestre**



Documento Assinado Digitalmente por: MARIA APARECIDA DE SOUZA, JOSE GENIVALDO DOS SANTOS, JOSE CARLOS BATISTA DOS SANTOS  
 Acesse em: <https://etcc.tce.pb.gov.br/epp/validarDoc.seam> Código do documento: a8774dcf-e39e-491c-b164-573965163819

Despesas Intra Orçamentárias	Estágios da Despesa Intra-Orçamentária									
	DOTAÇÃO INICIAL (d)	DOTAÇÃO ATUALIZADA (e)	DESPESAS EMPENHADAS		SALDO (g) = (e-f)	DESPESAS LIQUIDADAS		SALDO (i) = (e-h)	DESPESAS PAGAS ATÉ O BIMESTRE (j)	INSCRITAS EM RESTOS A PAGAR NÃO PROCESSADOS (k)
			No Bimestre	Até o Bimestre (f)		No Bimestre	Até o Bimestre (h)			
JUROS E ENCARGOS DA DÍVIDA										
OUTRAS DESPESAS CORRENTES	800.000,00	1.280.000,00	-9.888,19	1.270.111,81	9.888,19	0,00	1.252.611,81	27.388,19	1.252.611,81	17.500,00
DESPESAS DE CAPITAL	20.000,00	620.000,00	600.000,00	600.000,00	20.000,00	488.450,00	488.450,00	131.550,00	411.150,00	111.550,00
INVESTIMENTOS								0,00		
INVERSÕES FINANCEIRAS								0,00		
AMORTIZAÇÃO DA DÍVIDA	20.000,00	620.000,00	600.000,00	600.000,00	20.000,00	488.450,00	488.450,00	131.550,00	411.150,00	111.550,00

Relatório Resumido de Execução Orçamentária
Prefeitura Municipal de Cortês - PE (Poder Executivo)
Orçamentos Fiscal e da Seguridade Social
CNPJ:
Exercício: 2015
Período de referência: 6º bimestre

RREO-Anexo 01 | Tabela 1.0 - Balanço Orçamentário | Padrao

Notas Explicativas	Valores
	31/12/2015
Notas Explicativas	-
Notas Explicativas	DECLARAÇÃO DE REPUBLICAÇÃO DO RELATÓRIO RESUMIDO DE EXECUÇÃO ORÇAMENTÁRIA  Declaramos sob as penas da Lei e em atendimento a Resolução TC nº 20/2015 art. 10, §4º, que o Relatório Resumido da Execução Orçamentária (RREO) da Prefeitura Municipal de Cortês, relativo ao 6º (sexto) Bimestre do ano de 2015, foi PUBLICADO em local de amplo acesso público o MURAL DE AVISOS da Prefeitura e Câmara no período de 30 de março de 2016 até a presente data, após fechamento dos Balanços Contábeis para Prestação de Contas 2015, contendo os elementos dispostos no art. 52 e 53 da Lei Complementar nº 101, demonstrando atendimento às determinações legais vigentes.





**RREO-Anexo 02 | Tabela 2.0 - Demonstrativo da Execução das Despesas por Função/Subfunção | Total das Despesas Exceto Intra-Orçamentárias**

Função/Subfunção	Execução da Despesa										
	DOTAÇÃO INICIAL	DOTAÇÃO ATUALIZADA (a)	DESPESAS EMPENHADAS			SALDO (c) = (a-b)	DESPESAS LIQUIDADAS			SALDO (e) = (a-d)	INSCRITAS EM RESTOS A PAGAR NÃO PROCESSADOS (f)
			No Bimestre	Até o Bimestre (b)	% (b/total b)		No Bimestre	Até o Bimestre (d)	% (d/Total d)		
<b>DESPESAS (EXCETO INTRA-ORÇAMENTÁRIAS) (I)</b>	53.368.000,00	52.507.500,00	-5.050.334,80	34.007.316,93	91,74	18.500.183,07	8.561.405,37	33.108.937,36	92,00	19.398.562,64	898,37
Legislativa	1.833.000,00	1.833.000,00	-363.976,51	1.009.885,59	2,72	823.114,41	163.397,50	1.009.885,59	2,81	823.114,41	
Ação Legislativa	1.760.000,00	1.787.000,00	-363.976,51	1.009.885,59	2,72	777.114,41	163.397,50	1.009.885,59	2,81	777.114,41	
Controle Externo					0,00						
Administração Geral											
Demais Subfunções	73.000,00	46.000,00				46.000,00				46.000,00	
Judiciária											
Ação Judiciária											
Defesa do Interesse Público no Processo Judiciário											
Administração Geral											
Demais Subfunções											
Essencial à Justiça											
Defesa da Ordem Jurídica											
Representação Judicial e Extrajudicial											
Administração Geral											
Demais Subfunções											
Administração	4.980.000,00	4.290.400,00	-62.250,65	2.798.016,21	7,55	1.492.383,79	571.303,18	2.694.833,67	7,49	1.595.566,33	103,18
Planejamento e Orçamento											
Administração Geral	4.440.000,00	3.860.000,00	-39.768,15	2.673.527,42	7,21	1.186.472,58	548.978,18	2.583.094,88	7,18	1.276.905,12	90,43
Administração Financeira											
Controle Interno	300.000,00	252.400,00	-24.482,50	84.888,79	0,23	167.511,21	19.325,00	73.588,79	0,20	178.811,21	11,30
Normatização e Fiscalização											
Tecnologia da Informação	110.000,00	76.000,00	2.000,00	22.000,00	0,06	54.000,00	2.000,00	22.000,00	0,06	54.000,00	
Ordenamento Territorial											
Formação de Recursos Humanos	100.000,00	60.000,00				60.000,00				60.000,00	
Administração de Receitas											
Administração de Concessões											
Comunicação Social	30.000,00	42.000,00		17.600,00	0,05	24.400,00	1.000,00	16.150,00	0,04	25.850,00	1,45
Demais Subfunções											
Defesa Nacional											
Defesa Área											
Defesa Naval											
Defesa Terrestre											
Administração Geral											
Demais Subfunções											
Segurança Pública											
Policimento											
Defesa Civil											
Informação e Inteligência											
Administração Geral											
Demais Subfunções											
Relações Exteriores											
Relações Diplomáticas											
Cooperação Internacional											
Administração Geral											
Demais Subfunções											
Assistência Social	2.650.000,00	3.145.600,00	-222.564,79	1.340.738,48	3,62	1.804.861,52	301.305,77	1.309.000,48	3,64	1.836.599,52	31,738,00
Assistência ao Idoso	120.000,00	120.000,00				120.000,00				120.000,00	
Assistência ao Portador de Deficiência											
Assistência à Criança e ao Adolescente	305.000,00	305.000,00	7.801,25	23.450,25	0,06	281.549,75	8.533,10	23.010,25	0,06	281.989,75	440,00
Assistência Comunitária	1.820.000,00	2.360.600,00	-194.181,19	1.162.827,35	3,14	1.197.772,65	272.800,27	1.131.529,35	3,14	1.229.070,65	31,298,00
Administração Geral											
Demais Subfunções	405.000,00	360.000,00	-36.184,85	154.460,88	0,42	205.539,12	19.972,40	154.460,88	0,43	205.539,12	
Previdência Social	4.095.000,00	4.435.000,00	406.903,51	4.338.470,55	11,70	96.529,45	1.352.864,89	4.291.520,55	11,92	143.479,45	46,950,00
Previdência Básica	20.000,00	95.000,00	-14.620,01	80.379,99	0,22	14.620,01	13.268,12	80.379,99	0,22	14.620,01	
Previdência do Regime Estatutário	4.075.000,00	4.340.000,00	421.523,52	4.258.090,56	11,49	81.909,44	1.339.596,77	4.211.140,56	11,70	128.859,44	46,950,00
Previdência Complementar											
Previdência Especial											
Administração Geral											





Função/Subfunção	Execução da Despesa										
	DOTAÇÃO INICIAL	DOTAÇÃO ATUALIZADA (a)	DESPESAS EMPENHADAS			SALDO (c) = (a-b)	DESPESAS LIQUIDADAS			SALDO (e) = (a-d)	INSCRITAS EM RESTOS A PAGAR NÃO PROCESSADOS (f)
			No Bimestre	Até o Bimestre (b)	% (b/total b)		No Bimestre	Até o Bimestre (d)	% (d/Total d)		
<b>Demais Subfunções</b>											
Saúde	12.750.000,00	12.732.616,26	-2.374.117,40	9.357.689,41	25,25	3.374.926,85	1.796.240,25	9.034.895,77	25,10	3.697.720,49	322.798,81
Atenção Básica	3.165.000,00	2.619.800,00	-1.070.781,76	1.277.322,12	3,45	1.342.477,88	282.992,51	1.267.276,12	3,52	1.352.523,88	10.048,91
Assistência Hospitalar e Ambulatorial	6.655.000,00	7.078.316,26	-1.339.571,78	5.322.991,00	14,36	1.755.325,26	1.012.192,06	5.010.243,36	13,92	2.068.072,90	312.744,99
Suporte Profilático e Terapêutico	400.000,00	476.000,00	-293.740,13	181.580,20	0,49	294.419,80	68.306,00	181.580,20	0,50	294.419,80	
Vigilância Sanitária	140.000,00	11.500,00		2.439,60	0,01	9.060,40		2.439,60	0,01	9.060,40	
Vigilância Epidemiológica	115.000,00	173.000,00	11.782,97	143.562,97	0,39	29.437,03	37.558,66	143.562,97	0,40	29.437,03	
Alimentação e Nutrição	15.000,00	5.000,00				5.000,00		0,00		5.000,00	
Administração Geral											
<b>Demais Subfunções</b>	2.260.000,00	2.369.000,00	318.193,30	2.429.793,52	6,56	-60.793,52	395.191,02	2.429.793,52	6,75	-60.793,52	
<b>Trabalho</b>											
Proteção e Benefícios ao Trabalhador											
Relações de Trabalho											
Empregabilidade											
Fomento ao Trabalho											
Administração Geral											
<b>Demais Subfunções</b>											
Educação	14.535.000,00	16.689.000,00	-1.497.720,67	10.764.017,87	29,04	5.924.982,13	3.339.031,38	10.755.826,28	29,89	5.933.173,72	8.190,55
Ensino Fundamental	12.430.000,00	15.151.000,00	-1.144.225,50	10.406.064,44	28,07	4.744.935,56	3.259.961,59	10.397.872,85	28,89	4.753.127,15	8.190,55
Ensino Médio	100.000,00	77.000,00				77.000,00				77.000,00	
Ensino Profissional											
Ensino Superior	80.000,00	80.000,00	-20.058,09	39.941,91	0,11	40.058,09	19.049,25	39.941,91	0,11	40.058,09	
Educação Infantil	1.685.000,00	1.235.000,00	-333.437,08	318.011,52	0,86	916.988,48	60.020,54	318.011,52	0,88	916.988,48	
Educação de Jovens e Adultos	130.000,00	86.000,00				86.000,00				86.000,00	
Educação Especial	110.000,00	60.000,00				60.000,00				60.000,00	
Educação Básica											
Administração Geral											
<b>Demais Subfunções</b>											
Cultura	435.000,00	333.883,74		1.985,00	0,01	331.898,74		1.985,00	0,01	331.898,74	
Patrimônio Histórico Artístico e Arqueológico											
Difusão Cultural	295.000,00	250.000,00		1.400,00		248.600,00		1.400,00		248.600,00	
Administração Geral											
<b>Demais Subfunções</b>	140.000,00	83.883,74		585,00		83.298,74		585,00		83.298,74	
<b>Direitos da Cidadania</b>											
Custódia e Reintegração Social											
Direitos Individuais Coletivos e Difusos											
Assistência aos Povos Indígenas											
Administração Geral											
<b>Demais Subfunções</b>											
Urbanismo	5.400.000,00	4.269.000,00	-476.828,80	2.379.956,13	6,42	1.889.043,87	623.915,37	2.331.799,40	6,48	1.937.200,60	48.156,73
Infra-Estrutura Urbana	1.040.000,00	275.000,00	0,00	10.049,57	0,03	264.950,43	0,00	10.049,57	0,03	264.950,43	
Serviços Urbanos	3.890.000,00	3.671.000,00	-476.739,55	2.184.158,19	5,89	1.486.841,81	576.087,28	2.136.001,46	5,94	1.534.998,54	48.156,73
Transportes Coletivos Urbanos	100.000,00										
Administração Geral											
<b>Demais Subfunções</b>	370.000,00	323.000,00	-2.089,25	185.748,37	0,50	137.251,63	47.828,09	185.748,37	0,52	137.251,63	
Habituação	150.000,00	10.000,00				10.000,00				10.000,00	
Habituação Rural											
Habituação Urbana	150.000,00	10.000,00				10.000,00				10.000,00	
Administração Geral											
<b>Demais Subfunções</b>											
Saneamento	650.000,00	808.000,00		356.601,79	0,96	451.398,21	82.555,88	112.606,45	0,31	695.393,55	243.995,34
Saneamento Básico Rural	100.000,00	357.000,00		356.601,79	0,96	398,21	82.555,88	112.606,45	0,31	244.393,55	243.995,34
Saneamento Básico Urbano	550.000,00	451.000,00				451.000,00				451.000,00	
Administração Geral											
<b>Demais Subfunções</b>											
Gestão Ambiental	510.000,00	510.000,00	-10.746,37	101.257,70	0,27	408.742,30	13.568,67	63.202,57	0,18	446.797,43	38.055,13
Preservação e Conservação Ambiental	510.000,00	510.000,00	-10.746,37	101.257,70	0,27	408.742,30	13.568,67	63.202,57	0,18	446.797,43	38.055,13
Controle Ambiental											
Recuperação de Áreas Degradadas											
Recursos Hídricos											
Meteorologia											
Administração Geral											
<b>Demais Subfunções</b>											

**Relatório Resumido de Execução Orçamentária**  
**Prefeitura Municipal de Cortês - PE (Poder Executivo)**  
**Orçamentos Fiscal e da Seguridade Social**  
**CNPJ:**  
**Exercício: 2015**  
**Período de referência: 6º bimestre**



Documento Assinado Digitalmente por: MARIA APARECIDA DE SOUZA, JOSE GENIVALDO DOS SANTOS, JOSE CARLOS BATISTA DOS SANTOS  
Acesse em: <https://etec.tce.pe.gov.br/validarDoc.seam> Código do documento: a8774dcf-e39e-491c-b164-573965163819

Função/Subfunção	Execução da Despesa										
	DOTAÇÃO INICIAL	DOTAÇÃO ATUALIZADA (a)	DESPESAS EMPENHADAS			SALDO (c) = (a-b)	DESPESAS LIQUIDADAS			SALDO (e) = (a-d)	INSCRITAS EM RESTOS A PAGAR NÃO PROCESSADOS (f)
			No Bimestre	Até o Bimestre (b)	% (b/total b)		No Bimestre	Até o Bimestre (d)	% (d/Total d)		
Ciência e Tecnologia	20.000,00	20.000,00				20.000,00				20.000,00	
Desenvolvimento Científico											
Desenvolvimento Tecnológico e Engenharia											
Difusão do Conhecimento Científico e Tecnológico	20.000,00	20.000,00				20.000,00				20.000,00	
Administração Geral											
Demais Subfunções											
Agricultura	840.000,00	1.015.000,00	-151.503,17	241.254,50	0,65	773.745,50	77.240,26	230.930,66	0,64	784.069,34	10,32
Promoção da Produção Vegetal	200.000,00	200.000,00				200.000,00				200.000,00	
Promoção da Produção Animal	640.000,00	815.000,00	-151.503,17	241.254,50	0,65	573.745,50	77.240,26	230.930,66	0,64	584.069,34	10,32
Defesa Sanitária Vegetal											
Defesa Sanitária Animal											
Abastecimento											
Extensão Rural											
Irrigação											
Administração Geral											
Demais Subfunções											
Organização Agrária											
Reforma Agrária											
Colonização											
Administração Geral											
Demais Subfunções											
Indústria											
Promoção Industrial											
Produção Industrial											
Mineração											
Propriedade Industrial											
Normalização e Qualidade											
Administração Geral											
Demais Subfunções											
Comércio e Serviços	1.140.000,00	1.076.000,00	34.738,27	528.587,27	1,43	547.412,73	114.222,38	528.587,27	1,47	547.412,73	
Promoção Comercial											
Comercialização	130.000,00	130.000,00	76,87	4.800,87	0,01	125.199,13	1.045,38	4.800,87	0,01	125.199,13	
Comércio Exterior	690.000,00	680.000,00	55.475,00	473.872,00	1,28	206.128,00	99.875,00	473.872,00	1,32	206.128,00	
Serviços Financeiros											
Turismo	320.000,00	266.000,00	-20.813,60	49.914,40	0,13	216.085,60	13.302,00	49.914,40	0,14	216.085,60	
Administração Geral											
Demais Subfunções											
Comunicações											
Comunicações Postais											
Telecomunicações											
Administração Geral											
Demais Subfunções											
Energia	100.000,00	100.000,00				100.000,00				100.000,00	
Conservação de Energia											
Energia Elétrica	100.000,00	100.000,00				100.000,00				100.000,00	
Petroleo											
Biocombustíveis											
Administração Geral											
Demais Subfunções											
Transporte	370.000,00	25.000,00				25.000,00				25.000,00	
Transporte Aéreo											
Transporte Rodoviário	370.000,00	25.000,00				25.000,00				25.000,00	
Transporte Ferroviário											
Transporte Hidroviário											
Transportes Especiais											
Administração Geral											
Demais Subfunções											
Desporto e Lazer	250.000,00	5.000,00				5.000,00				5.000,00	
Desporto de Rendimento											
Desporto Comunitário	250.000,00	5.000,00				5.000,00				5.000,00	
Lazer											
Administração Geral											
Demais Subfunções											

**Relatório Resumido de Execução Orçamentária**

**Prefeitura Municipal de Cortês - PE (Poder Executivo)**

**Orçamentos Fiscal e da Seguridade Social**

**CNPJ:**

**Exercício: 2015**

**Período de referência: 6º bimestre**



Documento Assinado Digitalmente por: MARIA APARECIDA DE SOUZA, JOSE GENIVALDO DOS SANTOS, JOSE CARLOS BATISTA DOS SANTOS  
 Acesse em: <https://etcds.cce-pe.gov.br/eppv/validarDoc.seam> Código do documento: a8774dcf-e39e-491c-b164-573965163819

Função/Subfunção	Execução da Despesa										
	DOTAÇÃO INICIAL	DOTAÇÃO ATUALIZADA (a)	DESPESAS EMPENHADAS			SALDO (c) = (a-b)	DESPESAS LIQUIDADAS			SALDO (e) = (a-d)	INSCRITAS EM RESTOS A PAGAR NÃO PROCESSADOS (f)
			No Bimestre	Até o Bimestre (b)	% (b/total b)		No Bimestre	Até o Bimestre (d)	% (d/Total d)		
Encargos Especiais	1.400.000,00	1.150.000,00	-330.268,22	788.856,43	2,13	361.143,57	125.759,84	743.863,67	2,07	406.136,33	44,99
Refinanciamento da Dívida Interna											
Refinanciamento da Dívida Externa											
Serviço da Dívida Interna											
Serviço da Dívida Externa	1.210.000,00	960.000,00	-273.081,68	656.042,97	1,77	303.957,03	104.201,59	611.050,21	1,70	348.949,79	44,99
Transferências											
Outros Encargos Especiais	190.000,00	190.000,00	-57.186,54	132.813,46	0,36	57.186,54	21.558,25	132.813,46	0,37	57.186,54	
Transferências para a Educação Básica											
Demais Subfunções											
Reserva de Contingência	1.260.000,00	60.000,00				60.000,00				60.000,00	
Reserva do RPPS											
DESPESAS (INTRA-ORÇAMENTÁRIAS) (II)	2.632.000,00	3.492.500,00	569.610,00	3.060.110,00	8,26	432.390,00	844.441,66	2.879.741,13	8,00	612.758,87	180,36
TOTAL (III) = (I + II)	56.000.000,00	56.000.000,00	-4.480.724,80	37.067.426,93	100,00	18.932.573,07	9.405.847,03	35.988.678,49	100,00	20.011.321,51	1.078,74

Relatório Resumido de Execução Orçamentária
Prefeitura Municipal de Cortês - PE (Poder Executivo)
Orçamentos Fiscal e da Seguridade Social
CNPJ:
Exercício: 2015
Período de referência: 6º bimestre

RREO-Anexo 02 | Tabela 2.0 - Demonstrativo da Execução das Despesas por Função/Subfunção | Padrao

Notas Explicativas	Valores
	31/12/2015
Notas Explicativas	-
Notas Explicativas	DECLARAÇÃO DE REPUBLICAÇÃO DO RELATÓRIO RESUMIDO DE EXECUÇÃO ORÇAMENTÁRIA  Declaramos sob as penas da Lei e em atendimento a Resolução TC nº 20/2015 art. 10, §4º, que o Relatório Resumido da Execução Orçamentária (RREO) da Prefeitura Municipal de Cortês, relativo ao 6º (sexto) Bimestre do ano de 2015, foi PUBLICADO em local de amplo acesso público o MURAL DE AVISOS da Prefeitura e Câmara no período de 30 de março de 2016 até a presente data, após fechamento dos Balanços Contábeis para Prestação de Contas 2015, contendo os elementos dispostos no art. 52 e 53 da Lei Complementar nº 101, demonstrando atendimento às determinações legais vigentes.





**RREO-Anexo 03 | Tabela 3.0 - Demonstrativo da Receita Corrente Líquida - Municípios | Padrao**

Especificação	Evolução da Receita Corrente Líquida												TOTAL (ÚLTIMOS 12 MESES)	PREVISÃO ATUALIZADA 2015
	<MR-11>	<MR-10>	<MR-9>	<MR-8>	<MR-7>	<MR-6>	<MR-5>	<MR-4>	<MR-3>	<MR-2>	<MR-1>	<MR>		
<b>RECEITAS CORRENTES (I)</b>	3.659.668,74	3.204.890,21	3.167.292,01	3.540.074,14	3.218.214,54	3.098.741,63	3.080.530,51	3.223.844,42	2.846.301,90	2.930.109,88	3.004.382,08	4.307.861,28	39.281.911,34	51.870.000,00
Receita Tributária	45.468,95	40.043,37	46.211,69	73.943,29	65.136,86	28.799,73	48.400,86	221.089,22	50.560,07	43.648,42	43.367,99	138.088,66	844.759,11	2.000.000,00
IPTU	661,40	55,20	876,17	10.235,57	2.621,20	598,16	173,95	152,73	382,07	226,05	137,85	643,22	16.763,57	100.000,00
ISS	9.005,13	11.055,83	9.104,86	7.513,03	15.162,52	11.480,63	15.497,02	10.211,08	15.882,91	14.239,24	7.454,60	15.567,32	142.174,17	200.000,00
ITBI	2.000,00	1.900,00	700,00	2.740,00	400,00	1.260,00	360,00	180.463,19	2.220,00	751,59	923,19	360,00	194.077,97	100.000,00
IRRF	21.847,25	18.337,94	17.140,63	40.241,10	34.890,88	3.775,18	23.753,70	20.870,61	19.694,44	18.825,90	17.255,25	113.212,86	349.845,74	300.000,00
Outras Receitas Tributárias	11.955,17	8.694,40	18.390,03	13.213,59	12.062,26	11.685,76	8.616,19	9.391,61	12.380,65	9.605,64	17.597,10	8.305,26	141.897,66	1.300.000,00
Receita de Contribuições	167.620,35	204.420,76	232.084,93	390.895,07	228.900,17	78.070,72	247.779,06	271.154,57	273.028,98	245.817,91	257.484,87	491.410,94	3.088.568,33	2.320.000,00
Receita Patrimonial	20.534,33	19.271,58	24.468,15	22.689,75	24.324,77	17.487,08	28.446,24	26.818,04	25.510,67	28.995,06	25.331,22	27.199,37	291.076,26	1.140.000,00
Receita Agropecuária														
Receita Industrial														
Receita de Serviços	72.589,66	58.635,63	64.024,08	56.934,58	58.643,54	56.132,67	57.311,27	53.502,74	61.879,08	51.751,79	52.740,71	58.986,40	703.132,15	3.610.000,00
Transferências Correntes	3.319.276,55	2.839.583,18	2.793.791,88	2.972.635,74	2.819.209,33	2.886.996,24	2.691.326,17	2.649.567,07	2.426.409,76	2.557.165,58	2.624.713,10	3.298.005,16	33.878.679,76	41.530.000,00
Cota-Parte do FPM	987.290,95	1.007.832,78	734.058,15	792.243,27	974.238,21	847.686,03	742.544,93	734.121,40	612.041,59	696.604,74	786.521,44	1.329.955,94	10.245.139,43	12.000.000,00
Cota-Parte do ICMS	516.757,89	393.171,42	514.645,94	408.265,13	430.536,18	481.846,78	413.012,95	435.446,92	468.743,34	445.372,41	413.278,93	502.472,48	5.423.550,37	6.500.000,00
Cota-Parte do IPVA	18.021,02	16.980,08	57.740,61	28.347,04	24.869,53	49.966,12	2.622,41	3.492,87	1.924,90	989,09	1.630,86	3.286,85	209.671,38	600.000,00
Cota-Parte do ITR							1.425,27		10,00	5.558,10	4.549,47	4.543,68	16.086,52	100.000,00
Transferências da LC 87/1996				4.136,37	1.034,09	1.034,09	1.034,09	1.034,09	1.034,09	1.034,09	2.528,44	1.034,09	13.903,44	150.000,00
Transferências da LC 61/1989	3.486,56	2.266,22	2.066,17	2.338,67	2.321,85	2.671,44	2.246,25	2.315,33	2.495,95	280,79	2.460,30	2.471,30	27.420,83	100.000,00
Transferências do FUNDEB	859.728,96	901.107,86	882.948,38	1.136.479,97	747.165,78	854.315,47	586.433,38	765.042,84	625.857,56	752.538,29	731.926,57	833.756,90	9.677.301,96	12.000.000,00
Outras Transferências Correntes	933.991,17	518.224,82	602.332,63	600.825,29	639.243,69	649.476,31	942.006,89	708.113,62	714.302,33	654.788,07	681.817,09	620.483,92	8.265.605,83	10.080.000,00
Outras Receitas Correntes	34.178,90	42.935,69	6.711,28	22.975,71	22.099,87	31.255,19	7.266,91	1.712,78	8.913,34	2.731,12	744,19	294.170,75	475.695,73	1.270.000,00
DEDUÇÕES (II)	397.056,98	386.462,10	370.207,70	413.337,60	381.510,98	300.519,55	304.814,75	348.470,40	307.179,17	322.122,16	312.008,00	488.100,34	4.331.789,73	5.710.000,00
Contrib. do Servidor para o Plano de Previdência	67.762,56	100.206,12	108.505,51	166.271,51	94.951,02	23.878,65	95.209,58	113.188,28	89.929,19	92.154,34	89.010,44	204.456,80	1.245.524,00	1.770.000,00
Compensações Financ. entre Regimes Previdência	24.183,14	2.205,85											26.388,99	50.000,00
Dedução de Receita para Formação do FUNDEB	305.111,28	284.050,13	261.702,19	247.066,09	286.559,96	276.640,90	209.605,17	235.282,12	217.249,98	229.967,82	222.997,56	283.643,54	3.059.876,74	3.890.000,00
<b>RECEITA CORRENTE LÍQUIDA (III) = (I - II)</b>	3.262.611,76	2.818.428,11	2.797.084,31	3.126.736,54	2.836.703,56	2.798.222,08	2.775.715,76	2.875.374,02	2.539.122,73	2.607.987,72	2.692.374,08	3.819.760,94	34.950.121,61	46.160.000,00

Relatório Resumido de Execução Orçamentária
Prefeitura Municipal de Cortês - PE (Poder Executivo)
Orçamentos Fiscal e da Seguridade Social
CNPJ:
Exercício: 2015
Período de referência: 6º bimestre

RREO-Anexo 03 | Tabela 3.0 - Demonstrativo da Receita Corrente Líquida - Municípios | Padrão

Notas Explicativas	Valores
	31/12/2015
Notas Explicativas	-
Notas Explicativas	DECLARAÇÃO DE REPUBLICAÇÃO DO RELATÓRIO RESUMIDO DE EXECUÇÃO ORÇAMENTÁRIA  Declaramos sob as penas da Lei e em atendimento a Resolução TC nº 20/2015 art. 10, §4º, que o Relatório Resumido da Execução Orçamentária (RREO) da Prefeitura Municipal de Cortês, relativo ao 6º (sexto) Bimestre do ano de 2015, foi PUBLICADO em local de amplo acesso público o MURAL DE AVISOS da Prefeitura e Câmara no período de 30 de março de 2016 até a presente data, após fechamento dos Balanços Contábeis para Prestação de Contas 2015, contendo os elementos dispostos no art. 52 e 53 da Lei Complementar nº 101, demonstrando atendimento às determinações legais vigentes.





**RREO-Anexo 04 - RPPS | Tabela 4.1 - Demonstrativo das Receitas e Despesas Previdenciárias do RPPS | Padrao**

Receitas	Execução da Receita			
	PREVISÃO INICIAL	PREVISÃO ATUALIZADA	RECEITAS REALIZADAS	
			Até o Bimestre / 2015	Até o Bimestre / 2014
<b>Receitas</b>	-	-	-	-
RECEITAS PREVIDENCIÁRIAS - RPPS (EXCETO INTRA-ORÇAMENTÁRIAS) (I)	2.180.000,00	2.180.000,00	1.404.623,27	1.352.632,47
RECEITAS CORRENTES	2.180.000,00	2.180.000,00	1.404.623,27	1.352.632,47
Receita de Contribuições dos Segurados	1.840.000,00	1.840.000,00	1.245.524,00	1.172.350,49
Pessoal Civil	1.840.000,00	1.840.000,00	1.245.524,00	1.172.350,49
Ativo	1.720.000,00	1.720.000,00	1.230.571,48	1.163.059,49
Inativo	100.000,00	100.000,00	14.952,52	9.290,99
Pensionista	20.000,00	20.000,00		
Pessoal Militar				
Ativo				
Inativo				
Pensionista				
Outras Receitas de Contribuições	20.000,00	20.000,00	13.860,45	35.226,98
Receita Patrimonial	220.000,00	220.000,00	115.266,20	63.655,99
Receitas Imobiliárias				
Receitas de Valores Mobiliários	220.000,00	220.000,00	115.266,20	63.655,99
Outras Receitas Patrimoniais				
Receita de Serviços				
Outras Receitas Correntes	100.000,00	100.000,00	29.972,62	81.400,00
Compensações Previdenciárias do RGPS para o RPPS	50.000,00	50.000,00	26.388,99	81.400,00
Demais Receitas Correntes	50.000,00	50.000,00	3.583,63	
RECEITAS DE CAPITAL				
Alienação de Bens, Direitos e Ativos				
Amortização de Empréstimos				
Outras Receitas de Capital				
RECEITAS PREVIDENCIÁRIAS - RPPS (INTRA-ORÇAMENTÁRIAS) (II)	1.740.000,00	1.740.000,00	1.082.434,25	925.843,98
<b>TOTAL DAS RECEITAS PREVIDENCIÁRIAS - RPPS (III) = (I + II)</b>	<b>3.920.000,00</b>	<b>3.920.000,00</b>	<b>2.487.057,52</b>	<b>2.278.476,45</b>

**RREO-Anexo 04 - RPPS | Tabela 4.1 - Demonstrativo das Receitas e Despesas Previdenciárias do RPPS | Padrao**

Despesas	Execução da Despesa							
	DOTAÇÃO INICIAL	DOTAÇÃO ATUALIZADA	DESPESAS EMPENHADAS		DESPESAS LIQUIDADAS		INSCRITAS EM RESTOS A PAGAR NÃO PROCESSADOS	
			Até o Bimestre/2015	Até o Bimestre/2014	Até o Bimestre / 2015	Até o Bimestre / 2014	Em 2015	Em 2014
<b>Despesas</b>	-	-	-	-	-	-	-	-
DESPESAS PREVIDENCIÁRIAS - RPPS (EXCETO INTRA-ORÇAMENTÁRIAS) (IV)	4.075.000,00	4.340.000,00	4.258.090,56	3.467.377,38	4.211.140,56	3.446.977,38		
ADMINISTRAÇÃO	475.000,00	303.000,00	244.448,72	239.974,38	197.498,72	219.574,38		
Despesas Correntes	410.000,00	298.000,00	240.440,72	238.024,38	193.490,72	217.624,38		
Despesas de Capital	65.000,00	5.000,00	4.008,00	1.950,00	4.008,00	1.950,00		
PREVIDÊNCIA	3.600.000,00	4.037.000,00	4.013.641,84	3.227.403,00	4.013.641,84	3.227.403,00		
Pessoal Civil	3.600.000,00	4.037.000,00	4.013.641,84	3.227.403,00	4.013.641,84	3.227.403,00		
Aposentadorias	2.950.000,00	3.337.000,00	3.328.347,43	2.684.249,64	3.328.347,43	2.684.249,64		
Pensões	425.000,00	425.000,00	413.744,16	384.737,71	413.744,16	384.737,71		

**Relatório Resumido de Execução Orçamentária**

**Prefeitura Municipal de Cortês - PE (Poder Executivo)**

**Orçamentos Fiscal e da Seguridade Social**

**CNPJ:**

**Exercício: 2015**

**Período de referência: 6º bimestre**



Documento Assinado Digitalmente por: MARIA APARECIDA DE SOUZA, JOSE GENIVALDO DOS SANTOS, JOSE CARLOS BATISTA DOS SANTOS  
Acesse em: <https://etcc.ice.pe.gov.br/epp/validaDoc.seam> Código do documento: a8774dcf-e39e-491c-b164-5739651638f9

Despesas	Execução da Despesa							
	DOTAÇÃO INICIAL	DOTAÇÃO ATUALIZADA	DESPESAS EMPENHADAS		DESPESAS LIQUIDADAS		INSCRITAS EM RESTOS A PAGAR NÃO PROCESSADOS	
			Até o Bimestre/2015	Até o Bimestre/2014	Até o Bimestre / 2015	Até o Bimestre / 2014	Em 2015	Em 2014
Outros Benefícios Previdenciários	225.000,00	275.000,00	271.550,25	158.415,65	271.550,25	158.415,65		
Pessoal Militar								
Reformas								
Pensões								
Outros Benefícios Previdenciários								
Outras Despesas Previdenciárias								
Compensação Previdenciária do RPPS para o RGPS								
Demais Despesas Previdenciárias								
DESPESAS PREVIDENCIÁRIAS - RPPS (INTRA-ORÇAMENTÁRIAS) (V)	45.000,00	45.000,00	38.050,03	23.936,18	38.050,03	23.936,18		
TOTAL DAS DESPESAS PREVIDENCIÁRIAS - RPPS (VI) = (IV + V)	4.120.000,00	4.385.000,00	4.296.140,59	3.491.313,56	4.249.190,59	3.470.913,56		
RESULTADO PREVIDENCIÁRIO (VII) = (III - VI)	-200.000,00	-465.000,00	-1.809.083,07	-1.212.837,74	-1.762.133,07	-1.192.437,74		





**RREO-Anexo 04 - RPPS | Tabela 4.1 - Demonstrativo das Receitas e Despesas Previdenciárias do RPPS | Padrao**

Aportes de Recursos para o Regime Próprio de Previdência do Servidor	Aportes de Recursos Aportes Realizados
<b>Aportes de Recursos para o Regime Próprio de Previdência do Servidor</b>	-
TOTAL DOS APORTES PARA O RPPS	
Plano Financeiro	
Recursos para Cobertura de Insuficiências Financeiras	
Recursos para Formação de Reserva	
Outros Aportes para o RPPS	
Plano Previdenciário	
Recursos para Cobertura de Déficit Financeiro	
Recursos para Cobertura de Déficit Atuarial	
Outros Aportes para o RPPS	

**RREO-Anexo 04 - RPPS | Tabela 4.1 - Demonstrativo das Receitas e Despesas Previdenciárias do RPPS | Padrao**

Reserva Orçamentária do RPPS	Previsão Orçamentária Previsão Orçamentária
<b>Reserva Orçamentária do RPPS</b>	-
VALOR	60.000,00

**RREO-Anexo 04 - RPPS | Tabela 4.1 - Demonstrativo das Receitas e Despesas Previdenciárias do RPPS | Padrao**

Bens e Direitos do RPPS	Período de Referência PERÍODO DE REFERÊNCIA	
	2015	2014
<b>Bens e Direitos do RPPS</b>	-	-
CAIXA		
BANCOS CONTA MOVIMENTO		949.293,32
INVESTIMENTOS	1.175.162,86	
OUTROS BENS E DIREITOS		



**RREO-Anexo 04 - RPPS | Tabela 4.1 - Demonstrativo das Receitas e Despesas Previdenciárias do RPPS | Padrao**

Receitas Intra-Orçamentárias - RPPS	Execução da Receita Intra			
	PREVISÃO INICIAL	PREVISÃO ATUALIZADA	RECEITAS REALIZADAS	
			Até o Bimestre / 2015	Até o Bimestre / 2014
<b>Receitas Intra-Orçamentárias - RPPS</b>	-	-	-	-
RECEITAS CORRENTES (VIII)	1.740.000,00	1.740.000,00	1.082.434,25	925.843,48
Receita de Contribuições	1.720.000,00	1.720.000,00	1.082.434,25	925.797,48
Patronal	1.650.000,00	1.650.000,00	1.082.434,25	925.797,48
Pessoal Civil	1.650.000,00	1.650.000,00	1.082.434,25	925.797,48
Ativo	1.550.000,00	1.550.000,00	1.082.434,25	925.797,48
Inativo	100.000,00	100.000,00		
Pensionista				
Pessoal Militar				
Ativo				
Inativo				
Pensionista				
Para Cobertura de Déficit Atuarial				
Em Regime de Débitos e Parcelamentos	70.000,00	70.000,00		
Receita Patrimonial				
Receita de Serviços				
Outras Receitas Correntes	20.000,00	20.000,00		45,00
RECEITAS DE CAPITAL (IX)				
Alienação de Bens				
Amortização de Empréstimos				
Outras Receitas de Capital				
<b>TOTAL DAS RECEITAS PREVIDENCIÁRIAS INTRA-ORÇAMENTÁRIAS (X) = (VIII + IX)</b>	<b>1.740.000,00</b>	<b>1.740.000,00</b>	<b>1.082.434,25</b>	<b>925.843,48</b>

**RREO-Anexo 04 - RPPS | Tabela 4.1 - Demonstrativo das Receitas e Despesas Previdenciárias do RPPS | Padrao**

Despesas Intra-Orçamentárias - RPPS	Execução da Despesa Intra							
	DOTAÇÃO INICIAL	DOTAÇÃO ATUALIZADA	DESPESAS EMPENHADAS		DESPESAS LIQUIDADAS		INSCRITAS EM RESTOS A PAGAR NÃO PROCESSADOS	
			Até o Bimestre/2015	Até o Bimestre/2014	Até o Bimestre / 2015	Até o Bimestre / 2014	Em 2015	Em 2014
<b>Despesas Intra-Orçamentárias - RPPS</b>	-	-	-	-	-	-	-	-
ADMINISTRAÇÃO (XI)	45.000,00	45.000,00	38.050,03	23.936,18	38.050,03	23.936,18		
Despesas Correntes	45.000,00	45.000,00	38.050,03	23.936,18	38.050,03	23.936,18		
Despesas de Capital								
<b>TOTAL DAS DESPESAS PREVIDENCIÁRIAS INTRA-ORÇAMENTÁRIAS (XII) = (XI)</b>	<b>45.000,00</b>	<b>45.000,00</b>	<b>38.050,03</b>	<b>23.936,18</b>	<b>38.050,03</b>	<b>23.936,18</b>		



**RREO-Anexo 04 - RPPS | Tabela 4.1 - Demonstrativo das Receitas e Despesas Previdenciárias do RPPS | Padrao**

Notas Explicativas	Valores 31/12/2015
Notas Explicativas	-
Notas Explicativas	DECLARAÇÃO DE REPUBLICAÇÃO DO RELATÓRIO RESUMIDO DE EXECUÇÃO ORÇAMENTÁRIA  Declaramos sob as penas da Lei e em atendimento a Resolução TC nº 20/2015 art. 10, §4º, que o Relatório Resumido da Execução Orçamentária (RREO) da Prefeitura Municipal de Cortês, relativo ao 6º (sexto) Bimestre do ano de 2015, foi PUBLICADO em local de amplo acesso público o MURAL DE AVISOS da Prefeitura e Câmara no período de 30 de março de 2016 até a presente data, após fechamento dos Balanços Contábeis para Prestação de Contas 2015, contendo os elementos dispostos no art. 52 e 53 da Lei Complementar nº 101, demonstrando atendimento às determinações legais vigentes.

**RREO-Anexo 05 | Tabela 5.0 - Demonstrativo do Resultado Nominal | Padrao**

Dívida Fiscal Líquida	Comparativo da Dívida Fiscal e Previdenciária		
	Em 31/Dez/2014 (a)	Saldo No Bimestre Anterior (b)	No Bimestre (c)
<b>Dívida Fiscal Líquida</b>	-	-	-
Dívida Consolidada (I)	844.129,32	837.593,68	836.515,97
DEDUÇÕES (II)	737.778,87	1.774.330,61	427.909,02
Disponibilidade de Caixa Bruta	2.145.563,54	2.058.136,68	1.688.447,50
Demais Haveres Financeiros	29.828,86	48.827,52	97.987,17
(-) Restos a Pagar Processados (Exceto Precatórios)	1.437.613,53	332.633,59	1.358.525,65
Dívida Consolidada Líquida (III) = (I - II)	106.350,45	-936.736,93	408.606,95
Receita de Privatizações (IV)			
Passivos Reconhecidos (V)			
Dívida Fiscal Líquida (VI) = (III + IV - V)	106.350,45	-936.736,93	408.606,95

**RREO-Anexo 05 | Tabela 5.0 - Demonstrativo do Resultado Nominal | Padrao**

Resultado Nominal	Período de Referência	
	No Bimestre (c-b)	Até o Bimestre (c-a)
<b>Resultado Nominal</b>	-	-
VALOR	1.345.343,88	302.256,50

**RREO-Anexo 05 | Tabela 5.0 - Demonstrativo do Resultado Nominal | Padrao**

Discriminação da Meta Fiscal	Valor Realizado no Período	
	Valor Corrente	
<b>Discriminação da Meta Fiscal</b>	-	
Meta de Resultado Nominal fixada no Anexo de Metas Fiscais da LDO para o Exercício de Referência		

**RREO-Anexo 05 | Tabela 5.0 - Demonstrativo do Resultado Nominal | Padrao**

Regime Previdenciário - Dívida Fiscal Líquida Previdenciária	Comparativo da Dívida Fiscal e Previdenciária		
	Em 31/Dez/2014 (a)	Saldo No Bimestre Anterior (b)	No Bimestre (c)
<b>Regime Previdenciário - Dívida Fiscal Líquida Previdenciária</b>	-	-	-
Dívida Consolidada Previdenciária (VII)			
Passivo Atuarial			
Demais Dívidas			
DEDUÇÕES (VIII)			0,00
Disponibilidade de Caixa Bruta			830,66
Investimentos			
Demais Haveres Financeiros			
(-) Restos a Pagar Processados	258.326,93		328.125,55
Dívida Consolidada Líquida Previdenciária (IX) = (VII - VIII)			
Passivos Reconhecidos (X)			
Dívida Fiscal Líquida Previdenciária (XI) = (IX - X)			

**RREO-Anexo 05 | Tabela 5.0 - Demonstrativo do Resultado Nominal | Padrao**

Notas Explicativas	Valores 31/12/2015
Notas Explicativas	-
Notas Explicativas	DECLARAÇÃO DE REPUBLICAÇÃO DO RELATÓRIO RESUMIDO DE EXECUÇÃO ORÇAMENTÁRIA  Declaramos sob as penas da Lei e em atendimento a Resolução TC nº 20/2015 art. 10, §4º, que o Relatório Resumido da Execução Orçamentária (RREO) da Prefeitura Municipal de Cortês, relativo ao 6º (sexto) Bimestre do ano de 2015, foi PUBLICADO em local de amplo acesso público o MURAL DE AVISOS da Prefeitura e Câmara no período de 30 de março de 2016 até a presente data, após fechamento dos Balanços



Notas Explicativas	Valores
	31/12/2015
	Contábeis para Prestação de Contas 2015, contendo os elementos dispostos no art. 52 e 53 da Lei Complementar nº 101, demonstrando atendimento às determinações legais vigentes.

**RREO-Anexo 06 | Tabela 6.2 - Demonstrativo do Resultado Primário - Municípios | Padrao**

Receitas Primárias	Receitas Realizadas		
	PREVISÃO ATUALIZADA	RECEITAS REALIZADAS	
		Até o Bimestre / 2015	Até o Bimestre / 2014
<b>Receitas Primárias</b>	-	-	-
<b>RECEITAS PRIMÁRIAS CORRENTES (I)</b>	48.980.000,00	37.013.392,59	36.251.272,32
<b>Receitas Tributárias</b>	2.000.000,00	944.759,11	524.466,15
IPTU	100.000,00	16.763,57	15.647,64
ISS	200.000,00	142.174,17	120.605,27
ITBI	100.000,00	194.077,97	11.190,00
IRRF	300.000,00	349.845,74	230.593,62
Outras Receitas Tributárias	1.300.000,00	141.897,66	146.429,62
<b>Receitas de Contribuições</b>	4.040.000,00	4.171.002,58	3.519.933,10
Receitas Previdenciárias	3.820.000,00	3.991.720,06	3.402.214,44
Outras Receitas de Contribuições	220.000,00	179.282,52	117.718,66
<b>Receita Patrimonial Líquida</b>	400.000,00	0,00	0,00
Receita Patrimonial	1.140.000,00	291.076,26	332.002,78
(-) Aplicações Financeiras	740.000,00	291.076,26	332.002,78
<b>Transferências Correntes</b>	37.640.000,00	30.818.803,02	26.959.443,02
Cota-Parte do FPM	9.600.000,00	8.304.193,17	7.805.449,38
Cota-Parte do ICMS	5.200.000,00	4.357.803,84	4.748.826,52
Cota-Parte do IPVA	480.000,00	167.818,59	156.164,03
Convênios	950.000,00	255.816,38	286.593,32
Outras Transferências Correntes	21.410.000,00	17.733.171,04	13.962.409,77
Demais Receitas Correntes	4.900.000,00	1.178.827,88	5.247.430,05
<b>Dívida Ativa</b>	160.000,00	11.319,36	14.115,51
Diversas Receitas Correntes	4.740.000,00	1.167.508,52	5.233.314,54
<b>RECEITAS DE CAPITAL (II)</b>	6.280.000,00	878.110,28	1.045.438,84
Operações de Crédito (III)	130.000,00	0,00	0,00
Amortização de Empréstimos (IV)	0,00	0,00	0,00
Alienação de Bens (V)	200.000,00	0,00	0,00
Transferências de Capital	5.950.000,00	878.110,28	1.045.438,84
Convênios	4.100.000,00	878.110,28	795.553,66
Outras Transferências de Capital	1.850.000,00	0,00	249.885,18
Outras Receitas de Capital	0,00	0,00	0,00
<b>RECEITAS PRIMÁRIAS DE CAPITAL (VI) = (II - III - IV - V)</b>	5.950.000,00	878.110,28	1.045.438,84
<b>RECEITA PRIMÁRIA TOTAL (VII) = (I + VI)</b>	54.930.000,00	37.891.502,87	37.296.711,16



Relatório Resumido de Execução Orçamentária
Prefeitura Municipal de Cortês - PE (Poder Executivo)
Orçamentos Fiscal e da Seguridade Social
CNPJ:
Exercício: 2015
Período de referência: 6º bimestre

RREO-Anexo 06 | Tabela 6.2 - Demonstrativo do Resultado Primário - Municípios | Padrao

Discriminação da Meta Fiscal	Valor Realizado no Período
	Valor Corrente
META DE RESULTADO PRIMÁRIO FIXADA NO ANEXO DE METAS FISCAIS DA LDO PARA O EXERCÍCIO DE REFERÊNCIA	-

RREO-Anexo 06 | Tabela 6.2 - Demonstrativo do Resultado Primário - Municípios | Padrao

Notas Explicativas	Valores
	31/12/2015
Notas Explicativas	-
Notas Explicativas	DECLARAÇÃO DE REPUBLICAÇÃO DO RELATÓRIO RESUMIDO DE EXECUÇÃO ORÇAMENTÁRIA  Declaramos sob as penas da Lei e em atendimento a Resolução TC nº 20/2015 art. 10, §4º, que o Relatório Resumido da Execução Orçamentária (RREO) da Prefeitura Municipal de Cortês, relativo ao 6º (sexto) Bimestre do ano de 2015, foi PUBLICADO em local de amplo acesso público o MURAL DE AVISOS da Prefeitura e Câmara no período de 30 de março de 2016 até a presente data, após fechamento dos Balanços Contábeis para Prestação de Contas 2015, contendo os elementos dispostos no art. 52 e 53 da Lei Complementar nº 101, demonstrando atendimento às determinações legais vigentes.





**RREO-Anexo 07 | Tabela 7.0 - Demonstrativo dos Restos à Pagar por Poder e Órgão - Municípios | Padrao**

Poder/Órgão	Poder/Órgão												Saldo Total (a+b)
	RESTOS A PAGAR PROCESSADOS E NÃO PROCESSADOS LIQUIDADOS EM EXERCÍCIOS ANTERIORES						RESTOS A PAGAR NÃO PROCESSADOS						
	Inscritos		Pagos	Cancelados	Saldo (a)	Inscritos		Liquidados	Pagos	Cancelados	Saldo (b)		
	Em Exercícios Anteriores	Em 31 de Dezembro de 2014				Em Exercícios Anteriores	Em 31 de Dezembro de 2014						
RESTOS A PAGAR (EXCETO INTRA-ORÇAMENTÁRIOS) (I)	117.929,45	4.507.411,26	3.868.729,33	-712.090,01	44.521,37	261.651,25	4.029.956,50	1.692.473,91	1.692.473,91	-1.347.205,26	1.251.928,58	1.296.447,16	
PODER EXECUTIVO	117.929,45	4.507.411,26	3.868.729,33	-712.090,01	44.521,37	261.651,25	4.029.956,50	1.692.473,91	1.692.473,91	-1.347.205,26	1.251.928,58	1.296.447,16	
PODER LEGISLATIVO	0,00	0,00	0,00	0,00	0,00	0,00	0,00	0,00	0,00	0,00	0,00	0,00	
Câmara Municipal													
Tribunal de Contas do Município													
RESTOS A PAGAR (INTRA-ORÇAMENTÁRIOS) (II)	0,00	119.179,86	95.661,45	-23.518,41	0,00	146,60	0,00	0,00	0,00	-146,60	0,00	0,00	
TOTAL (III) = (I + II)	117.929,45	4.626.591,12	3.964.390,78	-735.608,42	44.521,37	261.797,85	4.029.956,50	1.692.473,91	1.692.473,91	-1.347.351,86	1.251.928,58	1.296.447,16	



**RREO-Anexo 07 | Tabela 7.0 - Demonstrativo dos Restos à Pagar por Poder e Órgão - Municípios | Padrao**

Notas Explicativas	Valores
	31/12/2015
Notas Explicativas	-
Notas Explicativas	DECLARAÇÃO DE REPUBLICAÇÃO DO RELATÓRIO RESUMIDO DE EXECUÇÃO ORÇAMENTÁRIA  Declaramos sob as penas da Lei e em atendimento a Resolução TC nº 20/2015 art. 10, §4º, que o Relatório Resumido da Execução Orçamentária (RREO) da Prefeitura Municipal de Cortês, relativo ao 6º (sexto) Bimestre do ano de 2015, foi PUBLICADO em local de amplo acesso público o MURAL DE AVISOS da Prefeitura e Câmara no período de 30 de março de 2016 até a presente data, após fechamento dos Balanços Contábeis para Prestação de Contas 2015, contendo os elementos dispostos no art. 52 e 53 da Lei Complementar nº 101, demonstrando atendimento às determinações legais vigentes.

**RREO-Anexo 09 | Tabela 9.0 - Demonstrativo das Receitas de Operações de Crédito e Despesas de Capital | Padrao**

Receitas	Receitas de Operações de Crédito		
	PREVISÃO ATUALIZADA (a)	RECEITAS REALIZADAS (b)	SALDO NÃO REALIZADO (c) = (a - b)
RECEITAS DE OPERAÇÕES DE CRÉDITO (I)	130.000,00	-	130.000,00





RREO-Anexo 09 | Tabela 9.0 - Demonstrativo das Receitas de Operações de Crédito e Despesas de Capital | Padrao

Despesas	Despesas de Capital				
	DOTAÇÃO ATUALIZADA (d)	DESPESAS EMPENHADAS (e)	DESPESAS LIQUIDADAS	DESPESAS INSCRITAS EM RESTOS A PAGAR NÃO PROCESSADOS	SALDO NÃO EXECUTADO = (d - e)
<b>Despesas</b>	-	-	-	-	-
DESPESAS DE CAPITAL	3.995.183,74	1.337.222,22	973.485,29	363.736,93	2.657.961,30
(-) Incentivos Fiscais a Contribuinte					
(-) Incentivos Fiscais a Contribuinte por Instituições Financeiras					
DESPESA DE CAPITAL LÍQUIDA (II)	3.995.183,74	1.337.222,22	973.485,29	363.736,93	2.657.961,30

Relatório Resumido de Execução Orçamentária
Prefeitura Municipal de Cortês - PE (Poder Executivo)
Orçamentos Fiscal e da Seguridade Social
CNPJ:
Exercício: 2015
Período de referência: 6º bimestre

RREO-Anexo 09 | Tabela 9.0 - Demonstrativo das Receitas de Operações de Crédito e Despesas de Capital | Padrao

Resultado para Apuração da Regra de Ouro	Resultado para Apuração da Regra de Ouro		
	(a - d)	(b - e)	(c - f)
<b>Resultado para Apuração da Regra de Ouro</b>	-	-	-
RESULTADO PARA APURAÇÃO DA REGRA DE OURO (III) = (I - II)	-3.865.183,74	-1.337.222,22	-2.527.961,52

RREO-Anexo 09 | Tabela 9.0 - Demonstrativo das Receitas de Operações de Crédito e Despesas de Capital | Padrao

Notas Explicativas	Valores
	31/12/2015
Notas Explicativas	-
Notas Explicativas	DECLARAÇÃO DE REPUBLICAÇÃO DO RELATÓRIO RESUMIDO DE EXECUÇÃO ORÇAMENTÁRIA  Declaramos sob as penas da Lei e em atendimento a Resolução TC nº 20/2015 art. 10, §4º, que o Relatório Resumido da Execução Orçamentária (RREO) da Prefeitura Municipal de Cortês, relativo ao 6º (sexto) Bimestre do ano de 2015, foi PUBLICADO em local de amplo acesso público o MURAL DE AVISOS da Prefeitura e Câmara no período de 30 de março de 2016 até a presente data, após fechamento dos Balanços Contábeis para Prestação de Contas 2015, contendo os elementos dispostos no art. 52 e 53 da Lei Complementar nº 101, demonstrando atendimento às determinações legais vigentes.





**RREO-Anexo 10 - RPPS | Tabela 10.1 - Demonstrativo da Projeção Atuarial do Regime Próprio de Previdência dos Servidores | Padrão**

Projeção Atuarial do Regime Próprio de Previdência dos Servidores	Projeção Atuarial do Regime Próprio de Previdência dos Servidores			
	RECEITAS PREVIDENCIÁRIAS (a)	DESPESAS PREVIDENCIÁRIAS (b)	RESULTADO PREVIDENCIÁRIO (c) = (a - b)	SALDO FINANCEIRO DO EXERCÍCIO (d) = ("d" exercício Anterior) + (c)
2014				
2015				
2016				
2017				
2018				
2019				
2020				
2021				
2022				
2023				
2024				
2025				
2026				
2027				
2028				
2029				
2030				
2031				
2032				
2033				
2034				
2035				
2036				
2037				
2038				
2039				
2040				
2041				
2042				
2043				
2044				
2045				
2046				
2047				
2048				
2049				
2050				
2051				
2052				
2053				
2054				



Projeção Atuarial do Regime Próprio de Previdência dos Servidores	Projeção Atuarial do Regime Próprio de Previdência dos Servidores			
	Projeção Atuarial do Regime Próprio de Previdência dos Servidores			
	RECEITAS PREVIDENCIÁRIAS (a)	DESPESAS PREVIDENCIÁRIAS (b)	RESULTADO PREVIDENCIÁRIO (c) = (a - b)	SALDO FINANCEIRO DO EXERCÍCIO (d) = ("d" exercício Anterior) + (c)
2055				
2056				
2057				
2058				
2059				
2060				
2061				
2062				
2063				
2064				
2065				
2066				
2067				
2068				
2069				
2070				
2071				
2072				
2073				
2074				
2075				
2076				
2077				
2078				
2079				
2080				
2081				
2082				
2083				
2084				
2085				
2086				
2087				
2088				

Relatório Resumido de Execução Orçamentária
Prefeitura Municipal de Cortês - PE (Poder Executivo)
Orçamentos Fiscal e da Seguridade Social
CNPJ:
Exercício: 2015
Período de referência: 6º bimestre



**RREO-Anexo 10 - RPPS | Tabela 10.1 - Demonstrativo da Projeção Atuarial do Regime Próprio de Previdência dos Servidores | Padrao**

Notas Explicativas	Valores
	31/12/2015
Notas Explicativas	-
Notas Explicativas	DECLARAÇÃO DE REPUBLICAÇÃO DO RELATÓRIO RESUMIDO DE EXECUÇÃO ORÇAMENTÁRIA  Declaramos sob as penas da Lei e em atendimento a Resolução TC nº 20/2015 art. 10, §4º, que o Relatório Resumido da Execução Orçamentária (RREO) da Prefeitura Municipal de Cortês, relativo ao 6º (sexto) Bimestre do ano de 2015, foi PUBLICADO em local de amplo acesso público o MURAL DE AVISOS da Prefeitura e Câmara no período de 30 de março de 2016 até a presente data, após fechamento dos Balanços Contábeis para Prestação de Contas 2015, contendo os elementos dispostos no art. 52 e 53 da Lei Complementar nº 101, demonstrando atendimento às determinações legais vigentes.

**RREO-Anexo 11 | Tabela 11.0 - Demonstrativo da Receita de Alienação de Ativos e Aplicação dos Recursos | Padrao**

Receitas	Execução da Receita		
	PREVISÃO ATUALIZADA (a)	RECEITAS REALIZADAS (b)	SALDO A REALIZAR (c) = (a - b)
<b>Receitas</b>	-	-	-
RECEITAS DE ALIENAÇÃO DE ATIVOS (I)	200.000,00		200.000,00
Receita de Capital - Alienação de Bens Móveis	100.000,00		100.000,00
Receita de Capital - Alienação de Bens Imóveis	100.000,00		100.000,00



**RREO-Anexo 11 | Tabela 11.0 - Demonstrativo da Receita de Alienação de Ativos e Aplicação dos Recursos | Padrao**

Despesas	Execução da Despesa						
	DOTAÇÃO ATUALIZADA (d)	DESPEAS EMPENHADAS	DESPEAS LIQUIDADAS	DESPEAS PAGAS (e)	DESPEAS INSCRITAS EM RESTOS A PAGAR NÃO PROCESSADOS	PAGAMENTO DE RESTOS A PAGAR (f)	SALDO A PAGAR = (d-e)
<b>Despesas</b>	-	-	-	-	-	-	-
<b>APLICAÇÃO DOS RECURSOS DA ALIENAÇÃO DE ATIVOS (II)</b>							
<b>DESPEAS DE CAPITAL</b>							
Investimentos							
Inversões Financeiras							
Amortização da Dívida							
<b>DESPEAS CORRENTES DOS REGIMES DE PREVIDÊNCIA</b>							
Regime Geral da Previdência Social							
Regime Próprio de Previdência dos Servidores Públicos							

Relatório Resumido de Execução Orçamentária
Prefeitura Municipal de Cortês - PE (Poder Executivo)
Orçamentos Fiscal e da Seguridade Social
CNPJ:
Exercício: 2015
Período de referência: 6º bimestre

**RREO-Anexo 11 | Tabela 11.0 - Demonstrativo da Receita de Alienação de Ativos e Aplicação dos Recursos | Padrao**

Saldo Financeiro a Aplicar	Saldo Financeiro a Aplicar	
	2014 (h)	2015 (i) = (Ib - (IIe + III))
Saldo Financeiro a Aplicar	-	-
VALOR (II)		

**RREO-Anexo 11 | Tabela 11.0 - Demonstrativo da Receita de Alienação de Ativos e Aplicação dos Recursos | Padrao**

Notas Explicativas	Valores
	31/12/2015
Notas Explicativas	-
Notas Explicativas	DECLARAÇÃO DE REPUBLICAÇÃO DO RELATÓRIO RESUMIDO DE EXECUÇÃO ORÇAMENTÁRIA  Declaramos sob as penas da Lei e em atendimento a Resolução TC nº 20/2015 art. 10, §4º, que o Relatório Resumido da Execução Orçamentária (RREO) da Prefeitura Municipal de Cortês, relativo ao 6º (sexto) Bimestre do ano de 2015, foi PUBLICADO em local de amplo acesso público o MURAL DE AVISOS da Prefeitura e Câmara no período de 30 de março de 2016 até a presente data, após fechamento dos Balanços Contábeis para Prestação de Contas 2015, contendo os elementos dispostos no art. 52 e 53 da Lei Complementar nº 101, demonstrando atendimento às determinações legais vigentes.





**RREO-Anexo 13 | Tabela 13.0 - Demonstrativo das Parcerias Público-Privadas | Padrao**

Especificação de PPP	Especificação de PPP			
	Saldo Exercício / 2014	REGISTROS EFETUADOS EM 2015		SALDO TOTAL (c) = (a + b)
		No Bimestre	Até o Bimestre	
<b>Especificação de PPP</b>	-	-	-	-
TOTAL DE ATIVOS				
Direitos Futuros				
Ativos Contabilizados na SPE				
Contrapartida para Provisões de PPP				
TOTAL DE PASSIVOS (I)				
Obrigações Não Relacionadas a Serviços				
Contrapartida para Ativos da SPE				
Provisões de PPP				
GARANTIAS DE PPP (II)				
SALDO LÍQUIDO DE PASSIVOS DE PPP				
PASSIVOS CONTINGENTES				
Contraprestações Futuras				
Riscos Não Provisionados				
Outros Passivos Contingentes				
ATIVOS CONTINGENTES				
Serviços Futuros				
Outros Ativos Contingentes				

**RREO-Anexo 13 | Tabela 13.0 - Demonstrativo das Parcerias Público-Privadas | Do Ente Federado**

Despesas de PPP do Ente Federado	Despesas de PPP										
	EXERCÍCIO ANTERIOR	EXERCÍCIO CORRENTE (EC)	<EC + 1>	<EC + 2>	<EC + 3>	<EC + 4>	<EC + 5>	<EC + 6>	<EC + 7>	<EC + 8>	<EC + 9>

**RREO-Anexo 13 | Tabela 13.0 - Demonstrativo das Parcerias Público-Privadas | Das Estatais Não-Dependentes**

Despesas de PPP das Estatais Não-dependentes	Despesas de PPP										
	EXERCÍCIO ANTERIOR	EXERCÍCIO CORRENTE (EC)	<EC + 1>	<EC + 2>	<EC + 3>	<EC + 4>	<EC + 5>	<EC + 6>	<EC + 7>	<EC + 8>	<EC + 9>

**RREO-Anexo 13 | Tabela 13.0 - Demonstrativo das Parcerias Público-Privadas | Padrao**

Total das Despesas de PPP	Despesas de PPP										
	EXERCÍCIO ANTERIOR	EXERCÍCIO CORRENTE (EC)	<EC + 1>	<EC + 2>	<EC + 3>	<EC + 4>	<EC + 5>	<EC + 6>	<EC + 7>	<EC + 8>	<EC + 9>
<b>Total das Despesas de PPP</b>	-	-	-	-	-	-	-	-	-	-	-
TOTAL DAS DESPESAS											
RECEITA CORRENTE LÍQUIDA (RCL) (V)											
TOTAL DAS DESPESAS / RCL (%)											





**RREO-Anexo 13 | Tabela 13.0 - Demonstrativo das Parcerias Público-Privadas | Padrao**

Notas Explicativas	Valores 31/12/2015
Notas Explicativas	-
Notas Explicativas	DECLARAÇÃO DE REPUBLICAÇÃO DO RELATÓRIO RESUMIDO DE EXECUÇÃO ORÇAMENTÁRIA  Declaramos sob as penas da Lei e em atendimento a Resolução TC nº 20/2015 art. 10, §4º, que o Relatório Resumido da Execução Orçamentária (RREO) da Prefeitura Municipal de Cortês, relativo ao 6º (sexto) Bimestre do ano de 2015, foi PUBLICADO em local de amplo acesso público o MURAL DE AVISOS da Prefeitura e Câmara no período de 30 de março de 2016 até a presente data, após fechamento dos Balanços Contábeis para Prestação de Contas 2015, contendo os elementos dispostos no art. 52 e 53 da Lei Complementar nº 101, demonstrando atendimento às determinações legais vigentes.

**RREO-Anexo 14 | Tabela 14.0 - Demonstrativo Simplificado do Relatório Resumido da Execução Orçamentária | Padrao**

Balanco Orçamentário	Período Até o Bimestre
<b>Balanco Orçamentário</b>	-
RECEITAS	150.182.579,13
Previsão Inicial	56.000.000,00
Previsão Atualizada	56.000.000,00
Receitas Realizadas	38.182.579,13
Déficit Orçamentário	
Saldos de Exercícios Anteriores (Utilizados para Créditos Adicionais)	
DESPESAS	218.303.426,76
Dotação Inicial	56.000.000,00
Créditos Adicionais	
Dotação Atualizada	56.000.000,00
Despesas Empenhadas	37.067.426,93
Despesas Liquidadas	35.988.678,49
Despesas Pagas	32.132.169,14
Superávit Orçamentário	1.115.152,20

**RREO-Anexo 14 | Tabela 14.0 - Demonstrativo Simplificado do Relatório Resumido da Execução Orçamentária | Padrao**

Despesas por Função/Subfunção	Período Até o Bimestre
<b>Despesas por Função/Subfunção</b>	-
Despesas Empenhadas	37.067.426,93
Despesas Liquidadas	35.988.678,49

**RREO-Anexo 14 | Tabela 14.0 - Demonstrativo Simplificado do Relatório Resumido da Execução Orçamentária | Padrao**

Receita Corrente Líquida - RCL	Valores 31/12/2015
<b>Receita Corrente Líquida - RCL</b>	-
Receita Corrente Líquida	34.950.121,61

**RREO-Anexo 14 | Tabela 14.0 - Demonstrativo Simplificado do Relatório Resumido da Execução Orçamentária | Padrao**

Receitas e Despesas dos Regimes de Previdência	Período Até o Bimestre
<b>Receitas e Despesas dos Regimes de Previdência</b>	-
Regime Geral de Previdência Social	
Receitas Previdenciárias Realizadas (I)	
Despesas Previdenciárias Liquidadas (II)	
Resultado Previdenciário (III) = (I - II)	
Regime Próprio de Previdência dos Servidores	-1.762.133,07
Receitas Previdenciárias Realizadas (IV)	2.487.057,52
Despesas Previdenciárias Liquidadas (V)	4.249.190,59
Resultado Previdenciário (VI) = (IV - V)	-1.762.133,07

**RREO-Anexo 14 | Tabela 14.0 - Demonstrativo Simplificado do Relatório Resumido da Execução Orçamentária | Padrao**

Resultados Nominal e Primário	Verificação das Metas dos Resultados Nominal e Primário		
	Meta Fixada no Anexo de Metas Fiscais da LDO (a)	Resultado Apurado até o Bimestre (b)	% em Relação à Meta (b/a)
<b>Resultados Nominal e Primário</b>	-	-	-
Resultado Nominal		302.256,50	
Resultado Primário		2.572.184,99	

**RREO-Anexo 14 | Tabela 14.0 - Demonstrativo Simplificado do Relatório Resumido da Execução Orçamentária | Padrao**



Restos a Pagar por Poder e Ministério Público	Estágios dos Restos a Pagar			Saldo a Pagar
	Inscrição	Cancelamento Até o Bimestre	Pagamento Até o Bimestre	
<b>Restos a Pagar por Poder e Ministério Público</b>	-	-	-	-
RESTOS A PAGAR PROCESSADOS	7.870.015,77	-962.699,34	3.868.987,33	3.138.329,10
Poder Executivo	4.625.340,71	-712.090,01	3.868.729,33	44.521,37
Poder Legislativo	3.244.675,06	-150.609,33	258,00	3.093.807,73
Poder Judiciário				
Ministério Público				
RESTOS A PAGAR NÃO PROCESSADOS	9.168.897,81	-2.827.308,09	2.501.719,02	3.839.870,70
Poder Executivo	4.291.607,75	-1.347.205,26	1.692.473,91	1.251.928,58
Poder Legislativo	4.877.290,06	-1.480.102,83	809.245,11	2.587.942,12
Poder Judiciário				
Ministério Público				
<b>TOTAL</b>	<b>17.038.913,58</b>	<b>-3.690.007,43</b>	<b>6.370.706,35</b>	<b>6.978.199,80</b>

**RREO-Anexo 14 | Tabela 14.0 - Demonstrativo Simplificado do Relatório Resumido da Execução Orçamentária | Padrao**

Despesas com Ações Típicas de MDE	Valor Apurado Até o Bimestre	Apuração das Despesas com Ensino	
		Limites Constitucionais Anuais	Saldo Não Realizado
		% Mínimo a Aplicar no Exercício	% Aplicado Até o Bimestre
<b>Despesas com Ações Típicas de MDE</b>	-	-	-
Mínimo Anual de <18% / 25%> das Receitas de Impostos na Manutenção e Desenvolvimento do Ensino	4.817.074,94	25,00	28,93
Mínimo Anual de 60% do FUNDEB na Remuneração do Magistério com Educação Infantil Ensino Fundamental e Médio			
Mínimo Anual de 60% do FUNDEB na Remuneração do Magistério com Educação Infantil e Ensino Fundamental	6.629.355,50	60,00	67,93
Complementação da União ao FUNDEB			

**RREO-Anexo 14 | Tabela 14.0 - Demonstrativo Simplificado do Relatório Resumido da Execução Orçamentária | Padrao**

Receitas de Operações de Crédito e Despesas de Capital	Apuração das Receitas de Operações de Crédito e Despesas de Capital	
	Valor Apurado Até o Bimestre	Saldo Não Realizado
<b>Receitas de Operações de Crédito e Despesas de Capital</b>	-	-
Receitas de Operações de Crédito		130.000,00
Despesa de Capital Líquida	973.485,29	2.657.961,52

**RREO-Anexo 14 | Tabela 14.0 - Demonstrativo Simplificado do Relatório Resumido da Execução Orçamentária | Padrao**

Projeção Atuarial dos Regimes de Previdência	Exercício de Apuração			
	Exercício	10º Exercício	20º Exercício	35º Exercício
<b>Projeção Atuarial dos Regimes de Previdência</b>	-	-	-	-
Regime Geral de Previdência Social				
Receitas Previdenciárias (I)				
Despesas Previdenciárias (II)				
Resultado Previdenciário (III) = (I - II)				
Regime Próprio de Previdência dos Servidores				
Receitas Previdenciárias (IV)				
Despesas Previdenciárias (V)				
Resultado Previdenciário (VI) = (IV - V)				

**RREO-Anexo 14 | Tabela 14.0 - Demonstrativo Simplificado do Relatório Resumido da Execução Orçamentária | Padrao**

Receita da Alienação de Ativos e Aplicação dos Recursos	Apuração da Receita da Alienação de Ativos e Aplicação dos Recursos	
	Valor Apurado Até o Bimestre	Saldo a Realizar
<b>Receita da Alienação de Ativos e Aplicação dos Recursos</b>	-	-
Receita de Capital Resultante da Alienação de Ativos		
Aplicação dos Recursos da Alienação de Ativos		

**RREO-Anexo 14 | Tabela 14.0 - Demonstrativo Simplificado do Relatório Resumido da Execução Orçamentária | Padrao**

Despesas com Ações e Serviços Públicos de Saúde	Valor Apurado Até o Bimestre	Apuração das Despesas com Saúde	
		Limite Constitucional Anual Percentual Aplicado até o Bimestre Saúde	Saldo Não Realizado
		% Mínimo a Aplicar no Exercício	% Aplicado Até o Bimestre
<b>Despesas com Ações e Serviços Públicos de Saúde</b>	-	-	-
Despesas com Ações e Serviços Públicos de Saúde Executadas com Recursos de Impostos	2.980.717,00	15,00	17,90

**RREO-Anexo 14 | Tabela 14.0 - Demonstrativo Simplificado do Relatório Resumido da Execução Orçamentária | Padrao**

Despesas de Caráter Continuado Derivadas de PPP	Valor Realizado no Período	
	Valor Apurado no Exercício Corrente	Saldo Não Realizado
<b>Despesas de Caráter Continuado Derivadas de PPP</b>	-	-
Total das Despesas/RCL (%)		

Relatório Resumido de Execução Orçamentária
Prefeitura Municipal de Cortês - PE (Poder Executivo)
Orçamentos Fiscal e da Seguridade Social
CNPJ:
Exercício: 2015
Período de referência: 6º bimestre



RREO-Anexo 14 | Tabela 14.0 - Demonstrativo Simplificado do Relatório Resumido da Execução Orçamentária | Padrao

Notas Explicativas	Valores	
	31/12/2015	
Notas Explicativas	-	
Notas Explicativas	DECLARAÇÃO DE REPUBLICAÇÃO DO RELATÓRIO RESUMIDO DE EXECUÇÃO ORÇAMENTARIA	
Notas Explicativas	Declaramos sob as penas da Lei e em atendimento a Resolução TC nº 20/2015 art. 10, §4º, que o Relatório Resumido da Execução Orçamentária (RREO) da Prefeitura Municipal de Cortês, relativo ao 6º (sexto) Bimestre do ano de 2015, foi PUBLICADO em local de amplo acesso público o MURAL DE AVISOS da Prefeitura e Câmara no período de 30 de março de 2016 até a presente data, após fechamento dos Balanços Contábeis para Prestação de Contas 2015, contendo os elementos dispostos no art. 52 e 53 da Lei Complementar nº 101, demonstrando atendimento às determinações legais vigentes.	

## Lista de Assinaturas



Documento Assinado Digitalmente por: MARIA APARECIDA DE SOUZA, JOSE GENIVALDO DOS SANTOS, JOSE CARLOS BATISTA DOS SANTOS  
Acesse em: <https://etce.tce.pe.gov.br/epp/validaDoc.seam> Código do documento: a8774dcf-e39e-491c-b164-5739651638f9

<b>Assinatura: 1</b>
Digitally signed by JOSE CARLOS BATISTA DOS SANTOS:38629690453 Date: 2016.03.30 09:54:05 GMT-03:00 Perfil: Contador Responsável Instituição: Prefeitura Municipal de Cortês - PE
<b>Assinatura: 2</b>
Digitally signed by JOSE GENIVALDO DOS SANTOS:21541310420 Date: 2016.03.30 10:09:21 GMT-03:00 Perfil: Titular do Poder Executivo Instituição: Prefeitura Municipal de Cortês - PE
<b>Assinatura: 3</b>
<b>Assinatura: 4</b>
<b>Assinatura: 5</b>

As assinaturas digitais podem ser verificadas no arquivo PDF.

# PREFEITURA MUNICIPAL DE CORTÊS

## ANEXO VIII

### RELATÓRIO RESUMIDO DA EXECUÇÃO ORÇAMENTÁRIA

#### DEMONSTRATIVO DAS RECEITAS E DESPESAS COM MANUTENÇÃO E DESENVOLVIMENTO DO ENSINO - MDE - MUNICÍPIOS

#### ORÇAMENTO FISCAL E DA SEGURIDADE SOCIAL

PERÍODO: Janeiro a Dezembro 2015 / BIMESTRE Novembro - Dezembro

Page 1 of 5

RREO – Anexo 8 (LDB, Art. 72)

RS 1

RECEITAS DO ENSINO				
RECEITA RESULTANTE DE IMPOSTOS (caput do art. 212 da Constituição)	PREVISÃO INICIAL	PREVISÃO ATUALIZADA (a)	RECEITAS REALIZADAS	
			Até o Bimestre (b)	(c) =(b/a)x100 (%)
<b>1. RECEITAS DE IMPOSTOS</b>	1.120.000,00	1.120.000,00	714.180,81	63,77
1.1 - Receita Resultante do Imposto sobre a Propriedade Predial e Territorial Urbana - IPTU	190.000,00	190.000,00	28.082,93	14,78
1.1.1 - IPTU	100.000,00	100.000,00	16.763,57	16,76
1.1.2 - Multas, Juros de Mora e Outros Encargos do IPTU	20.000,00	20.000,00	0,00	0,00
1.1.3 - Dívida Ativa do IPTU	50.000,00	50.000,00	11.319,36	22,64
1.1.4 - Multas, Juros de Mora, Atualização Monetária e Outros Encargos da Dívida Ativa do IPTU	20.000,00	20.000,00	0,00	0,00
1.1.5 - (-)Deduções da Receita do IPTU	0,00	0,00	0,00	0,00
1.2 - Receitas Resultante do Imposto sobre Transmissão Inter Vivos - ITBI	160.000,00	160.000,00	194.077,97	121,30
1.2.1 - ITBI	100.000,00	100.000,00	194.077,97	194,08
1.2.2 - Multas, Juros de Mora e Outros Encargos do ITBI	20.000,00	20.000,00	0,00	0,00
1.2.3 - Dívida Ativa do ITBI	20.000,00	20.000,00	0,00	0,00
1.2.4 - Multas, Juros de Mora, Atualização Monetária e Outros Encargos da Dívida Ativa do ITBI	20.000,00	20.000,00	0,00	0,00
1.2.5 - (-) Deduções da Receita do ITBI	0,00	0,00	0,00	0,00
1.3 - Receitas Resultante do Imposto sobre Serviços de Qualquer Natureza - ISS	250.000,00	250.000,00	142.174,17	56,87
1.3.1 - ISS	200.000,00	200.000,00	142.174,17	71,09
1.3.2 - Multas, Juros de Mora e Outros Encargos do ISS	20.000,00	20.000,00	0,00	0,00
1.3.3 - Dívida Ativa do ISS	10.000,00	10.000,00	0,00	0,00
1.3.4 - Multas, Juros de Mora, Atualização Monetária e Outros Encargos da Dívida Ativa do ISS	20.000,00	20.000,00	0,00	0,00
1.3.5 - (-) Deduções da Receita de ISS	0,00	0,00	0,00	0,00
1.4 - Receitas Resultante do Imposto de Renda Retido na Fonte - IRRF	360.000,00	360.000,00	349.845,74	97,18
1.4.1 - IRRF	300.000,00	300.000,00	349.845,74	116,62
1.4.2 - Multas, Juros de Mora e Outros Encargos do IRRF	20.000,00	20.000,00	0,00	0,00
1.4.3 - Dívida Ativa do IRRF	20.000,00	20.000,00	0,00	0,00
1.4.4 - Multas, Juros de Mora, Atualização Monetária e Outros Encargos da Dívida Ativa do IRRF	20.000,00	20.000,00	0,00	0,00
1.4.5 - (-) Deduções da Receita do IRRF	0,00	0,00	0,00	0,00
1.5 - Receitas Resultante do Imposto Territorial Rural - ITR (CF, art. 153, §4º, inciso III)	160.000,00	160.000,00	0,00	0,00
1.5.1 - ITR	100.000,00	100.000,00	0,00	0,00
1.5.2 - Multas, Juros de Mora e Outros Encargos do ITR	20.000,00	20.000,00	0,00	0,00
1.5.3 - Dívida Ativa do ITR	20.000,00	20.000,00	0,00	0,00
1.5.4 - Multas, Juros de Mora, Atualização Monetária e Outros Encargos da Dívida Ativa do ITR	20.000,00	20.000,00	0,00	0,00
1.5.5 - (-) Deduções da Receita do ITR	0,00	0,00	0,00	0,00
<b>2. RECEITAS DE TRANSFERÊNCIAS CONSTITUCIONAIS E LEGAIS</b>	19.450.000,00	19.450.000,00	15.935.771,97	81,93
2.1 - Cota-Parte FPM	12.000.000,00	12.000.000,00	10.245.139,43	85,38
2.1.1 - Parcela referente à CF, art. 159, I alínea b	12.000.000,00	12.000.000,00	10.245.139,43	85,38
2.1.2 - Parcela referente à CF, art. 159, I alínea d	0,00	0,00	0,00	0,00
2.1.3 - Parcela referente à CF, art. 159, I alínea e	0,00	0,00	0,00	0,00
2.2 - Cota-Parte ICMS	6.500.000,00	6.500.000,00	5.423.550,37	83,44
2.3 - ICMS-Desoneração - L.C. nº87/1996	150.000,00	150.000,00	13.903,44	9,27
2.4 - Cota-Parte IPI-Exportação	100.000,00	100.000,00	27.420,83	27,42
2.5 - Cota-Parte ITR	100.000,00	100.000,00	16.086,52	16,09
2.6 - Cota-Parte IPVA	600.000,00	600.000,00	209.671,38	34,95
2.7 - Cota-Parte IOF-Ouro	0,00	0,00	0,00	0,00
<b>3. TOTAL DA RECEITA DE IMPOSTOS (1+2)</b>	<b>20.570.000,00</b>	<b>20.570.000,00</b>	<b>16.649.952,78</b>	<b>80,94</b>



# PREFEITURA MUNICIPAL DE CORTÊS

## ANEXO VIII

### RELATÓRIO RESUMIDO DA EXECUÇÃO ORÇAMENTÁRIA

#### DEMONSTRATIVO DAS RECEITAS E DESPESAS COM MANUTENÇÃO E DESENVOLVIMENTO DO ENSINO - MDE - MUNICÍPIOS

#### ORÇAMENTO FISCAL E DA SEGURIDADE SOCIAL

PERÍODO: Janeiro a Dezembro 2015 / BIMESTRE Novembro - Dezembro

Page 2 of 5

RREO – Anexo 8 (LDB, Art. 72)

RS 1

RECEITAS ADICIONAIS PARA FINANCIAMENTO DO ENSINO	PREVISÃO INICIAL	PREVISÃO ATUALIZADA (a)	RECEITAS REALIZADAS				
			Até o Bimestre (b)	(c) =(b/a)x100 (%)			
4. RECEITA DA APLICAÇÃO FINANCEIRA DE OUTROS RECURSOS DE IMPOSTOS VINCULADOS AO ENSINO	250.000,00	250.000,00	44.781,96	17,91			
5. RECEITA DE TRANSFERÊNCIA DO FNDE	1.500.000,00	1.500.000,00	1.285.578,86	85,71			
5.1 - Transferências do Salário-Educação	600.000,00	600.000,00	582.482,24	97,08			
5.2 - Transferências Diretas - PDDE	50.000,00	50.000,00	11.010,00	22,02			
5.3 - Transferências Diretas - PNAE	550.000,00	550.000,00	387.928,00	70,53			
5.4 - Transferências Diretas - PNATE	200.000,00	200.000,00	14.270,62	7,14			
5.5 - Outras Transferências do FNDE	100.000,00	100.000,00	289.888,00	289,89			
5.6 - Aplicação Financeira dos Recursos do FNDE	0,00	0,00	0,00	0,00			
6. RECEITA DE TRANSFERÊNCIAS DE CONVÊNIOS	0,00	0,00	0,00	0,00			
6.1 - Transferências de Convênios	0,00	0,00	0,00	0,00			
6.2 - Aplicação Financeira dos Recursos de Convênios	0,00	0,00	0,00	0,00			
7. RECEITA DE OPERAÇÕES DE CRÉDITO	0,00	0,00	0,00	0,00			
8. OUTRAS RECEITAS PARA FINANCIAMENTO DO ENSINO	0,00	0,00	0,00	0,00			
9. TOTAL DAS OUTRAS RECEITAS ADICIONAIS DO ENSINO (4+5+6+7+8)	1.750.000,00	1.750.000,00	1.330.360,82	76,02			
FUNDEB							
RECEITAS DO FUNDEB	PREVISÃO INICIAL	PREVISÃO ATUALIZADA (a)	RECEITAS REALIZADAS				
			Até o Bimestre (b)	(c) =(b/a)x100 (%)			
10. RECEITAS DESTINADAS AO FUNDEB	3.890.000,00	3.890.000,00	3.059.876,74	78,66			
10.1 - Cota-Parte FPM Destinada ao FUNDEB - (20% de 2.1.1)	2.400.000,00	2.400.000,00	1.940.946,26	80,87			
10.2 - Cota-Parte ICMS Destinada ao FUNDEB - (20% de 2.2)	1.300.000,00	1.300.000,00	1.065.746,53	81,98			
10.3 - ICMS - Desoneração Destinada ao FUNDEB - (20% de 2.3)	30.000,00	30.000,00	2.705,91	9,02			
10.4 - Cota-Parte IPI-Exportação Destinada ao FUNDEB - (20% de 2.4)	20.000,00	20.000,00	5.407,97	27,04			
10.5 - Cota-Parte ITR Destinada ao FUNDEB - (20% de (1.5 + 2.5))	20.000,00	20.000,00	3.217,28	16,09			
10.6 - Cota-Parte IPVA Destinada ao FUNDEB - (20% de 2.6)	120.000,00	120.000,00	41.852,79	34,88			
11. RECEITAS RECEBIDAS DO FUNDEB	11.850.000,00	11.850.000,00	9.688.398,67	81,76			
11.1 - Transferências de Recursos do FUNDEB	9.300.000,00	9.300.000,00	8.365.235,31	89,95			
11.2 - Complementação da União ao FUNDEB	2.500.000,00	2.500.000,00	1.312.066,65	52,48			
11.3 - Receita de Aplicação Financeira dos Recursos do FUNDEB	50.000,00	50.000,00	11.096,71	22,19			
12. ACRÉSCIMO RESULTANTE DAS TRANSFERÊNCIAS DO FUNDEB (11.1 - 10)	5.410.000,00	5.410.000,00	5.305.358,57	98,07			
DESPESAS DO FUNDEB	DOTAÇÃO INICIAL	DOTAÇÃO ATUALIZADA (d)	DESPESAS EMPENHADAS		DESPESAS LIQUIDADAS		INSCRITAS EM RESTOS A PAGAR NÃO PROCESSADOS (i)
			Até o Bimestre (e)	% (f)=(e/d)x100	Até o Bimestre (g)	% (h)=(g/d)x100	
13. PAGAMENTO DOS PROFISSIONAIS DO MAGISTÉRIO	7.810.000,00	7.680.000,00	6.679.243,75	86,97	6.629.355,50	86,32	49.888,25
13.1 - Com Educação Infantil	550.000,00	420.000,00	205.421,64	48,91	205.421,64	48,91	0,00
13.2 - Com Ensino Fundamental	7.260.000,00	7.260.000,00	6.473.822,11	89,17	6.423.933,86	88,48	49.888,25
14. OUTRAS DESPESAS	4.190.000,00	4.860.000,00	2.250.462,86	46,31	2.250.462,86	46,31	0,00
14.1 - Com Educação Infantil	620.000,00	475.000,00	12.927,00	2,72	12.927,00	2,72	0,00
14.2 - Com Ensino Fundamental	3.570.000,00	4.385.000,00	2.237.535,86	51,03	2.237.535,86	51,03	0,00
15. TOTAL DAS DESPESAS DO FUNDEB (13+14)	12.000.000,00	12.540.000,00	8.929.706,61	71,21	8.879.818,36	70,81	49.888,25



# PREFEITURA MUNICIPAL DE CORTÊS

## ANEXO VIII

### RELATÓRIO RESUMIDO DA EXECUÇÃO ORÇAMENTÁRIA

#### DEMONSTRATIVO DAS RECEITAS E DESPESAS COM MANUTENÇÃO E DESENVOLVIMENTO DO ENSINO - MDE - MUNICÍPIOS

#### ORÇAMENTO FISCAL E DA SEGURIDADE SOCIAL

PERÍODO: Janeiro a Dezembro 2015 / BIMESTRE Novembro - Dezembro

Page 3 of 5

RREO – Anexo 8 (LDB, Art. 72)

RS 1

DEDUÇÕES PARA FINS DE LIMITE DO FUNDEB		Valor
16. RESTOS A PAGAR INSCRITOS NO EXERCÍCIO SEM DISPONIBILIDADE FINANCEIRA DE RECURSOS DO FUNDEB		47.906,77
16.1 - FUNDEB 60%		47.906,77
16.2 - FUNDEB 40%		0,00
17. DESPESAS CUSTEADAS COM SUPERÁVIT FINANCEIRO, DO EXERCÍCIO ANTERIOR DO FUNDEB		0,00
17.1 - FUNDEB 60%		0,00
17.2 - FUNDEB 40%		0,00
18. TOTAL DAS DEDUÇÕES CONSIDERADAS PARA FINS DE LIMITE DO FUNDEB (16+17)		47.906,77
INDICADORES DO FUNDEB		Valor
19. TOTAL DAS DESPESAS DO FUNDEB PARA FINS DE LIMITE (15-18)		8.831.911,59
19.1 - Mínimo de 60% do FUNDEB na Remuneração do Magistério <sup>1</sup> $((13-(16.1+17.1))/(11) \times 100\%)$		67,93
19.2 - Máximo de 40% em Despesa com MDE, que não Remuneração do Magistério $((14-(16.2+17.2))/(11) \times 100\%)$		23,23
19.3 - Máxima de 5% não Aplicado no Exercício $(100-(19.1+19.2))\%$		8,84
CONTROLE DA UTILIZAÇÃO DE RECURSOS NO EXERCÍCIO SUBSEQÜENTE		Valor
20. RECURSOS RECEBIDOS DO FUNDEB EM 2014 QUE NÃO FORAM UTILIZADOS		0,00
21. DESPESAS CUSTEADAS COM O SALDO DO ITEM 20 ATÉ O 1º TRIMESTRE DE 2015		0,00

#### MANUTENÇÃO E DESENVOLVIMENTO DO ENSINO - DESPESAS CUSTEADAS COM A RECEITA RESULTANTE DE IMPOSTOS E RECURSOS DO FUNDEB

RECEITAS COM AÇÕES TÍPICAS DE MDE	PREVISÃO INICIAL	PREVISÃO ATUALIZADA (a)	RECEITAS REALIZADAS				
			Até o Bimestre (b)	(c) = (b/a) x 100 (%)			
22. IMPOSTOS E TRANSFERÊNCIAS DESTINADAS À MDE (25% de 3)	5.142.500,00	5.142.500,00	4.162.488,19	80,94			
DESPESAS COM AÇÕES TÍPICAS DE MDE	DOTAÇÃO INICIAL	DOTAÇÃO ATUALIZADA (d)	DESPESAS EMPENHADAS		DESPESAS LIQUIDADAS		INSCRITAS EM RESTOS A PAGAR NÃO PROCESSADOS (i)
			Até o Bimestre (e)	% (f) = (e/d) x 100	Até o Bimestre (g)	% (h) = (g/d) x 100	
23. EDUCAÇÃO INFANTIL	1.685.000,00	1.235.000,00	318.011,52	25,75	318.011,52	25,75	0,00
23.1 Creche	205.000,00	70.000,00	24.583,07	35,12	24.583,07	35,12	0,00
23.1.1 - Despesas Custeadas com Recursos do FUNDEB	0,00	0,00	0,00	0,00	0,00	0,00	0,00
23.1.2 - Despesas Custeadas com Outros Recursos de Impostos	205.000,00	70.000,00	24.583,07	35,12	24.583,07	35,12	0,00
23.2 Pré-escola	1.480.000,00	1.165.000,00	293.428,45	25,19	293.428,45	25,19	0,00
23.1.1 - Despesas Custeadas com Recursos do FUNDEB	1.170.000,00	895.000,00	218.348,64	24,40	218.348,64	24,40	0,00
23.1.2 - Despesas Custeadas com Outros Recursos de Impostos	310.000,00	270.000,00	75.079,81	27,81	75.079,81	27,81	0,00
24. ENSINO FUNDAMENTAL	13.275.000,00	16.036.000,00	11.175.492,12	69,69	11.117.412,28	69,33	58.079,84
24.1 - Despesas Custeadas com Recursos do FUNDEB	10.830.000,00	11.645.000,00	8.711.357,97	74,81	8.661.469,72	74,38	49.888,25
24.2 - Despesas Custeadas com Outros Recursos de Impostos	2.445.000,00	4.391.000,00	2.464.134,15	56,12	2.455.942,56	55,93	8.191,59
25. ENSINO MÉDIO	0,00	0,00	0,00	0,00	0,00	0,00	0,00
26. ENSINO SUPERIOR	80.000,00	80.000,00	39.941,91	49,93	39.941,91	49,93	0,00
27. ENSINO PROFISSIONAL NÃO INTEGRADO AO ENSINO REGULAR	100.000,00	77.000,00	0,00	0,00	0,00	0,00	0,00
28. OUTRAS	0,00	0,00	0,00	0,00	0,00	0,00	0,00
29. TOTAL DAS DESPESAS COM AÇÕES TÍPICAS DE MANUTENÇÃO E DESENVOLVIMENTO (23+24+25+2)	15.140.000,00	17.428.000,00	11.533.445,55	66,18	11.475.365,71	65,84	58.079,84



# PREFEITURA MUNICIPAL DE CORTÊS

## ANEXO VIII

### RELATÓRIO RESUMIDO DA EXECUÇÃO ORÇAMENTÁRIA

#### DEMONSTRATIVO DAS RECEITAS E DESPESAS COM MANUTENÇÃO E DESENVOLVIMENTO DO ENSINO - MDE - MUNICÍPIOS

#### ORÇAMENTO FISCAL E DA SEGURIDADE SOCIAL

PERÍODO: Janeiro a Dezembro 2015 / BIMESTRE Novembro - Dezembro

Page 4 of 5

RREO – Anexo 8 (LDB, Art. 72)

RS 1

DEDUÇÕES CONSIDERADAS PARA FINS DE LIMITE CONSTITUCIONAL	Valor
30. RESULTADOS LÍQUIDOS DAS TRANSFERÊNCIAS DO FUNDEB = (12)	5.305.358,57
31. DESPESAS CUSTEADAS COM A COMPLEMENTAÇÃO DO FUNDEB NO EXERCÍCIO	1.312.066,65
32. RECEITA DE APLICAÇÃO FINANCEIRA DOS RECURSOS DO FUNDEB ATÉ O BIMESTRE = (50 h)	11.096,71
33. DESPESAS CUSTEADAS COM O SUPERÁVIT FINANCEIRO, DO EXERCÍCIO ANTERIOR DO FUNDEB	0,00
34. DESPESAS CUSTEADAS COM O SUPERÁVIT FINANCEIRO, DO EXERCÍCIO ANTERIOR, DE OUTROS RECURSOS DE IMPOSTOS	0,00
35. RESTOS A PAGAR INSCRITOS NO EXERCÍCIO SEM DISPONIBILIDADE FINANCEIRA DE RECURSOS DE IMPOSTOS VINCULADOS AO ENSINO <sup>2</sup>	47.906,77
36. CANCELAMENTO, NO EXERCÍCIO, DE RESTOS A PAGAR INSCRITOS COM DISPONIBILIDADE FINANCEIRA DE RECURSOS DE IMPOSTOS VINCULADOS AO ENSINO = (46g)	0,00
37. TOTAL DAS DEDUÇÕES CONSIDERADAS PARA FINS DE LIMITE CONSTITUCIONAL (30+31+32+33+34+35+36)	6.676.428,70
38. TOTAL DAS DESPESAS PARA FINS DE LIMITE ((23+24)-37)	4.817.074,94
39. MÍNIMO DE 25% DAS RECEITAS RESULTANTES DE IMPOSTOS NA MDE <sup>3</sup> ((38)/(3)x100)%	28,93

#### OUTRAS INFORMAÇÕES PARA CONTROLE

OUTRAS DESPESAS CUSTEADAS COM RECEITAS ADICIONAIS PARA FINANCIAMENTO DO ENSINO	DOTAÇÃO INICIAL	DOTAÇÃO ATUALIZADA (d)	DESPESAS EMPENHADAS		DESPESAS LIQUIDADAS		INSCRITAS EM RESTOS A PAGAR NÃO PROCESSADOS (i)
			Até o Bimestre (e)	% (f)=(e/d)x100	Até o Bimestre (g)	% (h)=(g/d)x100	
40. DESPESAS CUSTEADAS COM A APLICAÇÃO FINANCEIRA DE OUTROS RECURSOS DE IMPOSTOS V	50.000,00	50.000,00	0,00	0,00	89,98	0,18	0,00
41. DESPESAS CUSTEADAS COM A CONTRIBUIÇÃO SOCIAL DO SALÁRIO-EDUCAÇÃO	0,00	0,00	0,00	0,00	0,00	0,00	0,00
42. DESPESAS CUSTEADAS COM OPERAÇÕES DE CRÉDITO, ' ,'	0,00	0,00	0,00	0,00	0,00	0,00	0,00
43. DESPESAS CUSTEADAS COM OUTRAS RECEITAS PARA FINANCIAMENTO DO ENSINO	0,00	0,00	0,00	0,00	0,00	0,00	0,00
44. TOTAL DAS OUTRAS DESPESAS CUSTEADAS COM RECEITAS ADICIONAIS PARA FINANCIAMENTC	50.000,00	50.000,00	0,00	0,00	89,98	0,18	0,00
45. TOTAL GERAL DAS DESPESAS COM MDE (29+44)	15.190.000,00	17.478.000,00	11.533.445,55	65,99	11.475.455,69	65,66	58.079,84

RESTOS A PAGAR INSCRITOS COM DISPONIBILIDADE FINANCEIRA DE RECURSOS DE IMPOSTOS VINCULADOS AO ENSINO	SALDO ATÉ O BIMESTRE	CANCELADO EM <ANO> (g)
46. RESTOS A PAGAR DE DESPESAS COM MDE	237.973,94	0,00
46.1 - Executadas com Recursos de Impostos Vinculados ao Ensino	237.973,94	0,00
46.2 - Executadas com Recursos do FUNDEB	0,00	0,00





# PREFEITURA MUNICIPAL DE CORTÊS

## ANEXO VIII

### RELATÓRIO RESUMIDO DA EXECUÇÃO ORÇAMENTÁRIA

#### DEMONSTRATIVO DAS RECEITAS E DESPESAS COM MANUTENÇÃO E DESENVOLVIMENTO DO ENSINO - MDE - MUNICÍPIOS

##### ORÇAMENTO FISCAL E DA SEGURIDADE SOCIAL

PERÍODO: Janeiro a Dezembro 2015 / BIMESTRE Novembro - Dezembro

Page 5 of 5

RREO – Anexo 8 (LDB, Art. 72)

RS 1

FLUXO FINANCEIRO DOS RECURSOS DO FUNDEB	VALOR
47. SALDO FINANCEIRO DO FUNDEB EM 31 DE DEZEMBRO DE 2014	84,15
48. (+) INGRESSO DE RECURSOS DO FUNDEB ATÉ O BIMESTRE	9.677.301,96
49. (-) PAGAMENTOS EFETUADOS ATÉ O BIMESTRE	10.193.071,18
49.1 - Orçamento do Exercício	8.879.818,36
49.2 - Restos a Pagar	1.313.252,82
50. (+) RECEITAS DE APLICAÇÃO FINANCEIRA DOS RECURSOS DO FUNDEB ATÉ O BIMESTRE	10.837,34
51. (=) SALDO FINANCEIRO DO FUNDEB NO EXERCÍCIO ATUAL	-504.847,73

JOSÉ GENIVALDO DOS SANTOS  
PREFEITO - CPF 215.413.104-20

JOSÉ CARLOS BATISTA DOS SANTOS  
CONTADOR- CRC-012184/P-3

- 1) Limites mínimos anuais a serem cumpridos no encerramento do exercício.
- 2) Art. 21, § 2º, Lei 11.494/2007: "Até 5% dos recursos recebidos à conta dos Fundos, inclusive relativos à complementação da União recebidos nos termos do §1º do art. 6º desta Lei, poderão ser utilizados no 1º trimestre do exercício imediatamente subsequente, mediante abertura de crédito adicional."
- 3) Caput do artigo 212 da CF/1988
- 4) Os valores referentes à parcela dos Restos a Pagar inscritos sem disponibilidade financeira vinculada à educação deverão ser informados somente no RREO do último bimestre do exercício.
- 5) Limites mínimos anuais a serem cumpridos no encerramento do exercício, no âmbito de atuação prioritária, conforme LDB, art. 11, V.
- 6) Nos cinco primeiros bimestres do exercício o acompanhamento poderá ser feito com base na despesa empenhada ou na despesa.
- 7) Essa coluna poderá ser apresentada somente no último bimestre



**PREFEITURA MUNICIPAL DE CORTÊS**  
**RELATÓRIO RESUMIDO DA EXECUÇÃO ORÇAMENTÁRIA**  
**DEMONSTRATIVO DA RECEITA DE IMPOSTOS E DAS DESPESAS PRÓPRIAS COM SAÚDE**  
**ORÇAMENTOS FISCAIS E DA SEGURIDADE SOCIAL**  
Referência: Novembro - Dezembro/2015



Documento Assinado Digitalmente por: MARIÁ APARECIDA DE SOUZA, JOSE GENIVALDO DOS SANTOS  
Acesse em: https://stece.receita.gov.br/epv/validaDoc.seam?codigo\_documento:61093e9e-1097-49e8-927b-001419ec98808

RREO – ANEXO 12 (LC 141/2012, art. 35)

RECEITAS PARA APURAÇÃO DA APLICAÇÃO EM SERVIÇOS PÚBLICOS DE SAÚDE	PREVISÃO INICIAL	PREVISÃO ATUALIZADA (a)	RECEITAS REALIZADAS	
			Jan a Dez 2015 (b)	(c)
<b>RECEITAS DE IMPOSTOS LÍQUIDA (I)</b>	1.060.000,00	1.060.000,00	714.180,81	67,38
Imposto Predial e Territorial Urbano - IPTU	100.000,00	100.000,00	16.763,57	16,76
Imposto sobre Transmissão de Bens Intervivos - ITBI	100.000,00	100.000,00	194.077,97	94,08
Imposto sobre Serviços de Qualquer Natureza - ISS	200.000,00	200.000,00	142.174,17	71,09
Imposto de Renda Retido na Fonte - IRRF	300.000,00	300.000,00	349.845,74	16,62
Imposto Territorial Rural - ITR	100.000,00	100.000,00	0,00	0,00
Multas, Juros de Mora e Outros Encargos dos Impostos	80.000,00	80.000,00	0,00	0,00
Dívida Ativa dos Impostos	100.000,00	100.000,00	11.319,36	11,32
Multas, Juros de Mora e Outros Encargos da Dívida Ativa	80.000,00	80.000,00	0,00	0,00
<b>RECEITA DE TRANSFERÊNCIAS CONSTITUCIONAIS E LEGAIS (II)</b>	19.450.000,00	19.450.000,00	15.935.771,97	81,93
Cota-Parte do FPM	12.000.000,00	12.000.000,00	10.245.139,43	85,38
Cota-Parte do ITR	100.000,00	100.000,00	16.086,52	16,09
Cota-Parte do IPVA	600.000,00	600.000,00	209.671,38	34,95
Cota-Parte do ICMS	6.500.000,00	6.500.000,00	5.423.550,37	83,44
Cota-Parte IPI-Exportação	100.000,00	100.000,00	27.420,83	27,42
Compensação Financeiras Provenientes de Impostos e Transf. Constitucionais	150.000,00	150.000,00	13.903,44	9,27
Desoneração ICMS (LC 87/96)	150.000,00	150.000,00	13.903,44	9,27
Outras	0,00	0,00	0,00	0,00
<b>TOTAL DAS RECEITAS PARA APURAÇÃO DA APLICAÇÃO EM AÇÕES E SERVIÇOS PÚBLICOS DE SAÚDE (III) = I+II</b>	20.510.000,00	20.510.000,00	16.649.952,78	81,18

RECEITAS ADICIONAIS PARA FINANCIAMENTO DA SAÚDE	PREVISÃO INICIAL	PREVISÃO ATUALIZADA (c)	RECEITAS REALIZADAS	
			Jan a Dez 2015 (d)	(e)
<b>TRANSFERÊNCIA DE RECURSOS DO SISTEMA ÚNICO DE SAÚDE-SUS</b>	9.160.000,00	9.160.000,00	6.900.474,74	75,33
Provenientes da União	5.860.000,00	5.860.000,00	6.236.226,41	106,42
Provenientes dos Estados	250.000,00	250.000,00	0,00	0,00
Proveniente de Outros Municípios	0,00	0,00	0,00	0,00
Outras Receitas do SUS	3.050.000,00	3.050.000,00	664.248,33	21,78
<b>TRANSFERÊNCIA VOLUNTÁRIAS</b>	940.000,00	940.000,00	0,00	0,00
<b>RECEITAS DE OPERAÇÕES DE CRÉDITO VINCULADAS À SAÚDE</b>	0,00	0,00	0,00	0,00
<b>OUTRAS RECEITAS PARA FINANCIAMENTO DA SAÚDE</b>	0,00	0,00	0,00	0,00
<b>TOTAL RECEITAS ADICIONAIS PARA FINANCIAMENTO DA SAÚDE</b>	10.100.000,00	10.100.000,00	6.900.474,74	68,32

DESPESAS COM SAÚDE (Por Grupo de Natureza da Despesa)	DOTAÇÃO INICIAL	DOTAÇÃO ATUALIZADA (e)	DESPESAS EXECUTADAS		
			LIQUIDADAS Até o Bimestre (f)	INSCRITAS EM RESTOS A PAGAR NÃO PROCESSADOS (g)	((f)+(g))/e
<b>DESPESAS CORRENTE</b>	10.885.000,00	12.630.816,26	9.034.535,77	322.793,64	74,08
Pessoal e Encargos Sociais (inclui Patronal)	4.760.000,00	4.678.116,26	3.734.900,45	0,00	79,84
Juros e Encargos da Dívida	0,00	0,00	0,00	0,00	0,00
Outras Despesas Correntes	6.125.000,00	7.952.700,00	5.299.635,32	322.793,64	70,70
<b>DESPESAS DE CAPITAL</b>	1.865.000,00	101.800,00	360,00	0,00	0,35
Investimentos	1.865.000,00	101.800,00	360,00	0,00	0,35
Inversões Financeiras	0,00	0,00	0,00	0,00	0,00
Amortização da Dívida	0,00	0,00	0,00	0,00	0,00
<b>TOTAL DAS DESPESAS COM SAÚDE (IV)</b>	12.750.000,00	12.732.616,26	9.034.895,77	322.793,64	73,49

**PREFEITURA MUNICIPAL DE CORTÊS**  
**RELATÓRIO RESUMIDO DA EXECUÇÃO ORÇAMENTÁRIA**  
**DEMONSTRATIVO DA RECEITA DE IMPOSTOS E DAS DESPESAS PRÓPRIAS COM SAÚDE**  
**ORÇAMENTOS FISCAIS E DA SEGURIDADE SOCIAL**  
Referência: Novembro - Dezembro/2015



Documento Assinado Digitalmente por: MARIA APARECIDA DE SOUZA, JOSÉ GENIVALDO DOS SANTOS, JOSÉ CARLOS BASTISTA DOS SANTOS  
Acesse em: https://stece.pe.gov.br/epp/validaDoc.seam?codigo\_documento=609369e-1097-49e3-927b-c04899e91800

RREO – ANEXO 12 (LC 141/2012, art. 35)

DESPESAS COM SAÚDE NÃO COMPUTADAS PARA FINS DE APURAÇÃO DO PERCENTUAL MÍNIMO	DOTAÇÃO INICIAL	DOTAÇÃO ATUALIZADA	DESPESAS EMPENHADAS		DESPESAS LIQUIDADAS		INSCRITOS EM RESTOS A PAGAR NÃO PROCESSADOS	R\$ 1
			Jan a Dez 2015 (h)	% (h/IVf) x 100	Jan a Dez 2015 (i)	% (i/IVg) x 100		
DESPESAS COM INATIVOS E PENSIONISTAS	0,00	0,00	0,00	0,00	0,00	0,00	0,00	0,00
DESPESA COM ASSISTÊNCIA À SAÚDE QUE NÃO ATENDE AO PRINCÍPIO DE ACESSO UNIVERSAL	295.000,00	240.000,00	200.698,80	2,14	200.698,80	2,22	0,00	0,00
DESPESAS CUSTEADAS COM OUTROS RECURSOS	5.135.000,00	6.715.000,00	5.919.632,97	59,42	5.853.479,97	60,81	53,00	53,00
Recursos de Transferência do Sistema Único de Saúde - SUS	5.135.000,00	6.715.000,00	5.919.632,97	59,42	5.853.479,97	60,81	53,00	53,00
Recursos de Operações de Crédito	0,00	0,00	0,00	0,00	0,00	0,00	0,00	0,00
Outros Recursos	0,00	0,00	0,00	0,00	0,00	0,00	0,00	0,00
RESTOS A PAGAR NÃO PROCESSADOS INSCRITOS INDEVIDAMENTE NO EXERCÍCIO SEM DISPONIBILIDADE FINANCEIRA	0,00	0,00	0,00		0,00	0,00	0,00	0,00
DESPESAS CUSTEADAS COM DISPONIBILIDADE DE CAIXA VINCULADA AOS RESTOS A PAGAR CANCELADOS	0,00	0,00	0,00		0,00	0,00	0,00	0,00
DESPESAS CUSTEADAS COM RECURSOS VINCULADOS À PARCELA DO PERCENTUAL MÍNIMO QUE NÃO FOI APLICADA EM AÇÕES E SERVIÇOS DE SAÚDE EM EXERCÍCIOS ANTERIORES	0,00	0,00	0,00		0,00	0,00	0,00	0,00
<b>TOTAL DAS DESPESAS COM SAÚDE NÃO COMPUTADAS (V)</b>	<b>5.430.000,00</b>	<b>6.955.000,00</b>	<b>6.120.331,77</b>	<b>61,57</b>	<b>6.054.178,77</b>	<b>63,04</b>	<b>53,00</b>	<b>53,00</b>
<b>TOTAL DESPESAS COM AÇÕES E SERVIÇOS PÚBLICOS DE SAÚDE (VI) = (IV-V)</b>	<b>7.320.000,00</b>	<b>5.777.616,26</b>	<b>3.237.357,64</b>	<b>38,43</b>	<b>2.980.717,00</b>	<b>36,96</b>		<b>36,40,64</b>

<b>PERCENTUAL DE APLICAÇÃO EM AÇÕES E SERVIÇOS PÚBLICOS DE SAÚDE SOBRE A RECEITA DE IMPOSTOS LÍQUIDA E TRANSFERÊNCIAS CONSTITUCIONAIS E LEGAIS (VII%) = (VI / IIIb x 100) – LIMITE CONSTITUCIONAL 15%</b>	<b>17,90</b>
<b>VALOR REFERENTE À DIFERENÇA ENTRE O VALOR EXECUTADO E O LIMITE MÍNIMO CONSTITUCIONAL [VII - (15 x IIIb)/100]</b>	<b>24,08</b>

EXECUÇÃO DOS RESTOS A PAGAR NÃO PROCESSADOS INSCRITOS COM DISPONIBILIDADE DE CAIXA	INSCRITOS	CANCELADOS/PRESCRITOS	PAGOS	A PAGAR	PARCELA CONSIDERADA NO LIMITE	R\$ 1
Inscritos em 2013	61.850,22	0,00	24.083,17	37.767,05		0,00
Inscritos em 2014	348.000,90	348.000,00	0,00	0,90		0,00
<b>Total</b>	<b>409.851,12</b>	<b>348.000,00</b>	<b>24.083,17</b>	<b>37.767,95</b>		<b>0,00</b>

CONTROLE DAS DESPESAS CUSTEADAS COM DISPONIBILIDADE DE CAIXA VINCULADA AOS RESTOS A PAGAR CANCELADOS OU PRESCRITOS CONSIDERADOS PARA FINS DE CUMPRIMENTO DO LIMITE ARTIGO 24, § 1º e 2º	DISPONIBILIDADE DE CAIXA VINCULADA AOS RESTOS A PAGAR CANCELADOS OU PRESCRITOS		
	Saldo Inicial	Despesas custeadas no exercício de referência (j)	Saldo Final (Não Aplicado)
Restos a Pagar Cancelados ou Prescritos em ...	0,00	0,00	0,00
<b>Total (VIII)</b>	<b>0,00</b>	<b>0,00</b>	<b>0,00</b>

CONTROLE DAS DESPESAS CUSTEADAS COM RECURSOS VINCULADOS À PARCELA DO PERCENTUAL MÍNIMO NÃO APLICADA EM AÇÕES E SERVIÇOS DE SAÚDE EM EXERCÍCIOS ANTERIORES - ARTIGOS 25 E 26	RECURSOS VINCULADOS À DIFERENÇA DE LIMITE NÃO CUMPRIDO		
	Saldo Inicial	Despesas custeadas no exercício de referência (k)	Saldo Final (Não Aplicado)
Diferença de limites não cumprido em ...	0,00	0,00	0,00
<b>Total (IX)</b>	<b>0,00</b>	<b>0,00</b>	<b>0,00</b>

**PREFEITURA MUNICIPAL DE CORTÊS**  
**RELATÓRIO RESUMIDO DA EXECUÇÃO ORÇAMENTÁRIA**  
**DEMONSTRATIVO DA RECEITA DE IMPOSTOS E DAS DESPESAS PRÓPRIAS COM SAÚDE**  
**ORÇAMENTOS FISCAIS E DA SEGURIDADE SOCIAL**  
Referência: Novembro - Dezembro/2015



Documento Assinado Digitalmente por: MARIA APARECIDA DE SOUZA JOSÉ GENIVALDO DOS SANTOS, JOSE CARLOS BATISTA DOS SANTOS  
Acesse em: <https://sistema.pec.gov.br/epp/validaDoc.shtm> Código do documento: 600925e9e-1097-49e3-927b-c0439ec98808

RREO – ANEXO 12 (LC 141/2012, art. 35)

DESPESAS COM SAÚDE (Por Subfunção)	DOTAÇÃO INICIAL	DOTAÇÃO ATUALIZADA	DESPESAS EMPENHADAS		DESPESAS LIQUIDADAS		INSCRITO EM RESTOP A PAGAR NÃO PROCESSADOS	R\$ 1
			Jan a Dez 2015 (1)	% (1/total) x 100	Jan a Dez 2015 (m)	% (m/total) x 100		
Administração Geral	1.965.000,00	2.129.000,00	2.229.094,72	23,82	2.229.094,72	24,67		0,00
Administração Financeira	5.000,00	0,00	0,00	0,00	0,00	0,00		0,00
Formação de Recursos Humanos	35.000,00	20.000,00	2.440,00	0,03	2.440,00	0,03		0,00
Previdência Básica	250.000,00	220.000,00	198.258,80	2,12	198.258,80	2,19		0,00
Previdência do Regime Estatutário	0,00	0,00	0,00	0,00	0,00	0,00		0,00
Atenção Básica	3.165.000,00	2.619.800,00	1.277.322,12	13,65	1.267.276,12	14,03	10	46,00
Assistência Hospitalar e Ambulatorial	6.655.000,00	7.078.316,26	5.322.991,00	56,88	5.010.243,36	55,45	11	47,64
Suporte Profilático e Terapêutico	400.000,00	476.000,00	181.580,20	1,94	181.580,20	2,01		0,00
Vigilância Sanitária	140.000,00	11.500,00	2.439,60	0,03	2.439,60	0,03		0,00
Vigilância Epidemiológica	115.000,00	173.000,00	143.562,97	1,53	143.562,97	1,59		0,00
Alimentação e Nutrição	15.000,00	5.000,00	0,00	0,00	0,00	0,00		0,00
Outros Encargos Especiais	5.000,00	0,00	0,00	0,00	0,00	0,00		0,00
Outras Subfunções (inclui contr. Patronal)	0,00	0,00	0,00		0,00	0,00		0,00
<b>TOTAL</b>	<b>12.750.000,00</b>	<b>12.732.616,26</b>	<b>9.357.689,41</b>	<b>100,00</b>	<b>9.034.895,77</b>	<b>100,00</b>		<b>22.793,64</b>

- 1) Essa linha apresentará valor somente no Relatório Resumido da Execução Orçamentária do último bimestre do exercício.
- 2) O valor apresentado na intercessão com a coluna "i" ou com a coluna "h+i" (último bimestre) deverá ser o mesmo apresentado no "total j".
- 3) O valor apresentado na intercessão com a coluna "i" ou com a coluna "h+i" (último bimestre) deverá ser o mesmo apresentado no "total k".
- 4) Limite anual mínimo a ser cumprido no encerramento do exercício. Deverá ser informado o limite estabelecido na Lei Orgânica do Município quando o percentual nela estabelecido for superior ao fixado na LC nº 141/2012
- 5) Durante o exercício esse valor servirá para o monitoramento previsto no art. 23 da LC 141/2012
- 6) No último bimestre, será utilizada a fórmula  $[VI(h+i) - (15 \times IIIb)/100]$ .
- 7) Essa coluna poderá ser apresentada somente no último bimestre

JOSÉ GENIVALDO DOS SANTOS  
PREFEITO - CPF 215.413.104-20

JOSÉ CARLOS BATISTA DOS SANTOS  
CONTADOR- CRC-012184/P-3

# PREFEITURA MUNICIPAL DE CORTÊS

Rua Coronel José Belarmino, 48

10273548/0001-69

Balço Exercício: 2015



Documento Assinado Digitalmente por: JOSE CARLOS BATISTA DOS SANTOS, JOSE GENIVALDO DOS SANTOS  
 Acesse em: https://epec.tee.pb.gov.br/verdocumento.aspx?CodigoDocumento=8033ad691578824762109481449e101

## ANEXO 10 COMPARATIVO DA RECEITA ORCADADA COM A ARRECADADA CONSOLIDADO

Page

TÍTULOS	ORÇADA	ARRECADADA	DIFERENÇAS	
			PARA MAIS	PARA MENOS
1000.00.00.00	RECEITAS CORRENTES	51.870.000,00	39.281.911,34	12.588.088,66
1100.00.00.00	RECEITA TRIBUTÁRIA	2.000.000,00	844.759,11	1.155.240,89
1110.00.00.00	IMPOSTOS	800.000,00	702.861,45	97.138,55
1112.00.00.00	IMPOSTOS SOBRE O PATRIMÔNIO E A RENDA	600.000,00	560.687,28	39.312,72
1112.01.00.00	IMPOSTO SOBRE A PROPRIEDADE TERRITORIAL RURAL	100.000,00		100.000,00
1112.02.00.00	IMPOSTO SOBRE A PROPRIEDADE PREDIAL E TERRITORIAL URBANA	100.000,00	16.763,57	83.236,43
1112.04.00.00	IMPOSTO SOBRE A RENDA E PROVENTOS DE QUALQUER NATUREZA	300.000,00	349.845,74	49.845,74
1112.04.31.00	IMP.DE RENDA RETIDO NAS FONTES S/ OS RENDIMENTOS DO TRABALHO	200.000,00	303.416,06	103.416,06
1112.04.34.00	IMPOSTO DE RENDA RETIDO NAS FONTES SOBRE OUTROS RENDIMENTOS	100.000,00	46.429,68	53.570,32
1112.08.00.00	IMP. S/ TRANSMISSÃO "INTER VIVOS" DE BENS MÓVEIS E DE DIR.	100.000,00	194.077,97	94.077,97
1113.00.00.00	IMPOSTOS SOBRE A PRODUÇÃO E A CIRCULAÇÃO	200.000,00	142.174,17	57.825,83
1113.05.00.00	IMPOSTO SOBRE SERVIÇOS DE QUALQUER NATUREZA	200.000,00	142.174,17	57.825,83
1120.00.00.00	TAXAS	1.200.000,00	141.897,66	1.058.102,34
1121.00.00.00	TAXAS PELO EXERCÍCIO DO PODER DE POLÍCIA	800.000,00	131.336,82	668.663,18
1121.17.00.00	TAXA DE FISCALIZAÇÃO DE VIGILÂNCIA SANITÁRIA	100.000,00	521,85	99.478,15
1121.25.00.00	TAXA DE LICENÇA P/ FUNCIONAMENTO DE ESTABELECIMENTOS COMERC	100.000,00	20.998,14	79.001,86
1121.29.00.00	TAXA DE LICENÇA PARA EXECUÇÃO DE OBRAS	100.000,00	11.424,64	88.575,36
1121.30.00.00	TAXA DE AUTORIZAÇÃO DE FUNCIONAMENTO DE TRANSPORTE	100.000,00		100.000,00
1121.31.00.00	TAXA DE UTILIZAÇÃO DE ÁREA DE DOMÍNIO PÚBLICO	200.000,00	98.392,19	101.607,81
1121.32.00.00	TAXA DE APROVAÇÃO DO PROJETO DE CONSTRUÇÃO CIVIL	100.000,00		100.000,00
1121.99.00.00	OUTRAS TAXAS PELO EXERCÍCIO DO PODER DE POLÍCIA	100.000,00		100.000,00
1122.00.00.00	TAXAS PELA PRESTAÇÃO DE SERVIÇOS	400.000,00	10.560,84	389.439,16
1122.12.00.00	EMOLUMENTOS E CUSTAS PROCESSUAIS ADMINISTRATIVAS	100.000,00		100.000,00
1122.12.01.00	EMOLUMENTOS E CUSTAS DE APRECIÇÃO DE ATOS E CONTRATOS	100.000,00		100.000,00
1122.21.00.00	TAXAS DE SERVIÇOS CADASTRAIS	100.000,00		100.000,00
1122.28.00.00	TAXA DE CEMITÉRIOS	100.000,00	7.270,12	92.729,88
1122.90.00.00	TAXA DE LIMPEZA PÚBLICA	100.000,00	2.852,72	97.147,28
1122.99.00.00	OUTRAS TAXAS PELA PRESTAÇÃO DE SERVIÇOS		438,00	438,00
1200.00.00.00	RECEITAS DE CONTRIBUIÇÕES	2.320.000,00	3.088.568,33	768.568,33
1210.00.00.00	CONTRIBUIÇÕES SOCIAIS	2.120.000,00	2.923.146,26	803.146,26
1210.29.00.00	CONTRIBUIÇÕES PARA O REGIME PRÓPRIO DE PREVIDÊNCIA DO SERVID	2.100.000,00	2.909.285,81	809.285,81
1210.29.07.00	CONTRIBUIÇÃO DO SERVIDOR ATIVO CIVIL PARA O REGIME PRÓPRIO	1.650.000,00	1.230.571,48	419.428,52
1210.29.07.01	CONTRIBUIÇÃO DO SERVIDOR ATIVO CIVIL PM	1.100.000,00	901.192,33	198.807,67
1210.29.07.02	CONTRIBUIÇÃO DO SERVIDOR ATIVO CIVIL FMS	300.000,00	225.305,89	74.694,11
1210.29.07.03	CONTRIBUIÇÃO DO SERVIDOR ATIVO CIVIL FMAS	200.000,00	15.135,89	184.864,11
1210.29.07.04	CONTRIBUIÇÃO DO SERVIDOR ATIVO CIVIL CÂMARA	50.000,00	22.542,34	27.457,66
1210.29.07.05	CONTRIBUIÇÃO DO SERVIDOR ATIVO CIVIL PARA O REGIME PRÓPRIO		66.395,03	66.395,03
1210.29.09.00	CONTRIBUIÇÕES DO SERVIDOR INATIVO CIVIL P/ O REGIME PRÓPRIO	100.000,00	14.952,52	85.047,48
1210.29.11.00	CONTRIBUIÇÕES DE PENSIONISTA CIVIL PARA O REGIME PRÓPRIO	20.000,00		20.000,00
1210.29.13.00	CONTRIBUIÇÃO PREVIDENCIÁRIA P/ AMORTIZAÇÃO DÉFICIT ATUARIAL	260.000,00	1.663.761,81	1.403.761,81

# PREFEITURA MUNICIPAL DE CORTÊS

Rua Coronel José Belarmino, 48

10273548/0001-69

Balço Exercício: 2015



Documento Assinado Digitalmente por: JOSÉ CARLOS BATISTA DOS SANTOS, JOSE GENIVALDO DOS SANTOS  
Acesse em: <https://eccc.ce.gov.br/portal/assinatura>

## ANEXO 10 COMPARATIVO DA RECEITA ORÇADA COM A ARRECADADA CONSOLIDADO

Page

TÍTULOS	ORÇADA	ARRECADADA	DIFERENÇAS	
			PARA MAIS	PARA MENOS
1210.29.15.00	CONTRIB. PREV.EM REGIME DE PARCELAMENTO DE DÉBITOS- RPPS	70.000,00		70.000,00
1210.99.00.00	OUTRAS CONTRIBUIÇÕES SOCIAIS	20.000,00	13.860,45	6.139,55
1230.00.00.00	CONTRIBUIÇÃO PARA O CUSTEIO DO SERVIÇO DE ILUMINAÇÃO PÚBLICA	200.000,00	165.422,07	34.577,93
1300.00.00.00	RECEITA PATRIMONIAL	1.140.000,00	291.076,26	848.923,74
1310.00.00.00	RECEITAS IMOBILIÁRIAS	100.000,00		100.000,00
1311.00.00.00	ALUGUÉIS	100.000,00		100.000,00
1311.99.00.00	Outras receitas de Aluguéis	100.000,00		100.000,00
1320.00.00.00	RECEITAS DE VALORES MOBILIÁRIOS	940.000,00	291.076,26	648.923,74
1321.00.00.00	JUROS DE TÍTULOS DE RENDA	100.000,00		100.000,00
1321.99.00.00	Outros Rendimentos de Títulos	100.000,00		100.000,00
1325.00.00.00	REMUNERAÇÃO DE DEPÓSITOS BANCÁRIOS	520.000,00	175.810,06	344.189,94
1325.01.00.00	REMUNERAÇÃO DE DEPÓSITOS DE RECURSOS VINCULADOS	470.000,00	175.810,06	294.189,94
1325.01.02.00	REC. REMUNERAÇÃO DEP. BANCÁRIOS DE RECURSOS VINC.-FUNDEB	50.000,00	11.096,71	38.903,29
1325.01.03.00	REC. REMUNERAÇÃO DEP. BANCÁRIOS DE RECURSOS VINC.-FUNDO SAÚDE	50.000,00	44.313,01	5.686,99
1325.01.05.00	REC. REMUNERAÇÃO DEP. BANCÁRIOS DE RECURSOS VINC.-MDE	50.000,00	89,98	49.910,02
1325.01.07.00	REC. REMUNERAÇÃO DEP. BANCÁRIOS DE RECURSOS VINC.-FUNDETUR	200.000,00	44.691,98	155.308,02
1325.01.09.00	REC. REMUNERAÇÃO DEP. BANCÁRIOS DE RECURSOS VINC.-CIDE	50.000,00	114,48	49.885,52
1325.01.10.00	REC. REMUNERAÇÃO DEP. BANCÁRIOS DE RECURSOS VINC.- FNAS	20.000,00	5.854,80	14.145,20
1325.01.99.00	REC. REMUNERAÇÃO DE OUTROS DEP. BANCÁRIOS DE RECURSOS VINC.	50.000,00	69.649,10	19.649,10
1325.02.00.00	REMUNERAÇÃO DE DEPÓSITOS DE RECURSOS NÃO VINCULADOS	50.000,00		50.000,00
1325.02.99.00	REMUNERAÇÃO DE OUTROS DEPÓSITOS DE RECURSOS NÃO VINCULADOS	50.000,00		50.000,00
1328.00.00.00	REMUNERAÇÃO DOS INVESTIMENTOS DO REGIME PRÓPRIO DE PREVIDÊNCIA	220.000,00	115.266,20	104.733,80
1328.10.00.00	REMUN.INVESTIMENTOS DO RPPS EM RENDA FIXA	180.000,00	115.266,20	64.733,80
1328.20.00.00	REMUN.INVESTIMENTOS DO RPPS EM RENDA VARIÁVEL	20.000,00		20.000,00
1328.30.00.00	REMUN.INVESTIMENTOS DO RPPS EM FUNDOS IMOBILIÁRIOS	20.000,00		20.000,00
1329.00.00.00	OUTRAS RECEITAS DE VALORES MOBILIÁRIOS	100.000,00		100.000,00
1329.01.00.00	Outras Receitas de Valores Mobiliários	100.000,00		100.000,00
1330.00.00.00	RECEITA DE CONCESSÕES E PERMISSÕES	100.000,00		100.000,00
1339.00.00.00	OUTRAS RECEITAS DE CONCESSÕES E PERMISSÕES	100.000,00		100.000,00
1339.01.00.00	Outras Receitas de Concessões e Permissões	100.000,00		100.000,00
1600.00.00.00	RECEITA DE SERVIÇOS	3.610.000,00	703.132,15	2.906.867,85
1600.05.00.00	SERVIÇOS DE SAÚDE	2.960.000,00	569.532,15	2.390.467,85
1600.05.01.00	SERVIÇOS HOSPITALARES	2.700.000,00	552.246,75	2.147.753,25
1600.05.02.00	SERV. REGIS. DE ANÁLISE, CONTROLE DE PRODUTOS SUJ. VIG. SAN.	50.000,00		50.000,00
1600.05.03.00	SERVIÇOS RADIOLÓGICOS E LABORATORIAIS	50.000,00		50.000,00
1600.05.10.00	SERVIÇOS AMBULATORIAIS	50.000,00		50.000,00
1600.05.99.00	OUTROS SERVIÇOS DE SAÚDE	110.000,00	17.285,40	92.714,60
1600.13.00.00	SERVIÇOS ADMINISTRATIVOS	300.000,00		300.000,00
1600.13.01.00	SERVIÇOS DE INSCRIÇÃO EM CONCURSOS PÚBLICOS	100.000,00		100.000,00
1600.13.02.00	SERVIÇOS DE VENDA DE EDITAIS	100.000,00		100.000,00
1600.13.04.00	SERVIÇOS DE EXPEDIÇÃO DE CERTIFICADOS	100.000,00		100.000,00
1600.44.00.00	SERVIÇOS DE ABATE DE ANIMAIS	100.000,00		100.000,00

# PREFEITURA MUNICIPAL DE CORTÊS

Rua Coronel José Belarmino, 48

10273548/0001-69

Balço Exercício: 2015



Documento Assinado Digitalmente por: JOSE CARLOS BATISTA DOS SANTOS, JOSE GENIVALDO DOS SANTOS  
 Acesse em: https://epec.tee.pe.gov.br/DocAssinatura/DocAssinatura.aspx?CodigoDoc=10273548/0001-69-2015

## ANEXO 10 COMPARATIVO DA RECEITA ORCADA COM A ARRECADADA CONSOLIDADO

TITULOS	ORCADA	ARRECADADA	DIFERENCAS	
			PARA MAIS	PARA MENOS
1600.46.00.00	SERVIÇOS DE CEMITÉRIO	100.000,00	739,88	99.260,12
1600.99.00.00	OUTROS SERVIÇOS	150.000,00	132.860,12	17.139,88
1700.00.00.00	TRANSFERÊNCIAS CORRENTES	41.530.000,00	33.878.679,76	7.651.320,24
1720.00.00.00	TRANSFERÊNCIAS INTERGOVERNAMENTAIS	40.580.000,00	33.622.863,38	6.957.136,62
1721.00.00.00	TRANSFERÊNCIAS DA UNIÃO	21.020.000,00	18.276.925,25	2.743.074,75
1721.01.00.00	PARTICIPAÇÃO NA RECEITA DA UNIÃO	12.100.000,00	10.261.225,95	1.838.774,05
1721.01.02.00	COTA-PARTE FUNDO DE PARTICIPAÇÃO DOS MUNICÍPIOS- COTA MENSAL	12.000.000,00	10.245.139,43	1.754.860,57
1721.01.05.00	COTA-PARTE DO IMPOSTO SOBRE A PROPRIEDADE TERRITORIAL RURAL	100.000,00	16.086,52	83.913,48
1721.22.00.00	TRANSFERÊNCIA DA COMPENSAÇÃO FINANCEIRA PELA EXPLORAÇÃO DE R	300.000,00	108.815,61	191.184,39
1721.22.70.00	COTA-PARTE DO FUNDO ESPECIAL DO PETRÓLEO - FEP	200.000,00	108.815,61	91.184,39
1721.22.90.00	OUTRAS TRANSF. DECORRENTES DE COMP. FINAN. EXPL. R. NATURAIS	100.000,00		100.000,00
1721.33.00.00	TRANSFERÊNCIA DE RECURSOS DO SISTEMA ÚNICO DE SAÚDE - SUS -	5.560.000,00	6.236.226,41	676.226,41
1721.33.11.00	ATENÇÃO BÁSICA	3.710.000,00	1.532.671,13	2.177.328,87
1721.33.11.01	Piso de Atenção Básica Fixo (PAB Fixo)	900.000,00	345.728,63	554.271,37
1721.33.11.02	Programa Saúde da Família - PSF	1.300.000,00	360.510,00	939.490,00
1721.33.11.03	Programa Agentes Comunitários de Saúde - PACS	500.000,00	329.550,00	170.450,00
1721.33.11.04	Saúde Bucal	230.000,00	197.355,00	32.645,00
1721.33.11.05	Compensação de Especificidades Regionais	280.000,00		280.000,00
1721.33.11.06	Núcleo de Assist. de Saúde da Família - NASF	170.000,00	240.000,00	70.000,00
1721.33.11.07	Prog. Qualificação PMAQ/SM/RAB	200.000,00	52.500,00	147.500,00
1721.33.11.08	Programa Saúde na Escola - PSE	80.000,00	1.800,00	78.200,00
1721.33.11.10	Transferência Fundo a Fundo Estadual de Saúde	50.000,00	5.227,50	44.772,50
1721.33.12.00	ATENÇÃO DE MÉDIA E ALTA COMPLEXIDADE AMBULATORIAL E HOPITALAR	1.100.000,00	4.541.810,00	3.441.810,00
1721.33.12.01	Teto Financeiro	550.000,00	4.305.560,00	3.755.560,00
1721.33.12.03	CEO - Centro de Especialidades Odontológica	280.000,00		280.000,00
1721.33.12.04	Rede Cegonha - RCE/RCGE	40.000,00		40.000,00
1721.33.12.05	SAMU - Serviço de Atendimento Móvel de Urgência	180.000,00	236.250,00	56.250,00
1721.33.12.07	Farmácia Popular do Brasil	50.000,00		50.000,00
1721.33.13.00	VIGILÂNCIA EM SAÚDE	180.000,00	103.611,60	76.388,40
1721.33.13.01	Vigilância Epidemiológica e Ambiental em Saúde	150.000,00	79.152,80	70.847,20
1721.33.13.02	Vigilância Sanitária	30.000,00	24.458,80	5.541,20
1721.33.14.00	ASSISTÊNCIA FARMACÊUTICA	460.000,00	58.133,68	401.866,32
1721.33.14.01	Componente Básico da Assistência Farmacêutica	230.000,00	58.133,68	171.866,32
1721.33.14.02	Componente Estratégico de Assistência Farmacêutica	230.000,00		230.000,00
1721.33.15.00	GESTÃO DO SUS	110.000,00		110.000,00
1721.33.15.01	Qualificação da Gestão do SUS	110.000,00		110.000,00
1721.34.00.00	TRANSF. DE RECURSOS DO FUNDO NACIONAL DE ASSISTÊNCIA SOCIAL	810.000,00	368.518,82	441.481,18
1721.34.01.00	Piso Básico Fixo	120.000,00	99.216,58	20.783,42
1721.34.01.01	PAIF - Programa de Atenção Integral a Família	20.000,00		20.000,00
1721.34.01.02	CRAS - Centro de Referência de Assistência	20.000,00		20.000,00
1721.34.01.03	IGD - Índice de Gestão Descentralizada	60.000,00	99.216,58	39.216,58
1721.34.01.99	Outros Programas - PBF	20.000,00		20.000,00
1721.34.02.00	Piso Básico de Transição	20.000,00		20.000,00
1721.34.02.99	Outros Programas - Piso Básico de Transição	20.000,00		20.000,00
1721.34.03.00	Piso Básico Variável	60.000,00		60.000,00
1721.34.03.01	Piso Básico Variável I - Projovem PBVI	20.000,00		20.000,00
1721.34.03.04	Piso Básico Variável II - IDOSO - PBVII	20.000,00		20.000,00

# PREFEITURA MUNICIPAL DE CORTÊS

Rua Coronel José Belarmino, 48

10273548/0001-69

Balço Exercício: 2015



Documento Assinado Digitalmente por: JOSE CARLOS BATISTA DOS SANTOS, JOSE GENIVAL DOS SANTOS  
 Acesse em: <https://eic.tee.pmg.br/validarDoc.seam?c=1&id=1474061>

## ANEXO 10 COMPARATIVO DA RECEITA ORCADADA COM A ARRECADADA CONSOLIDADO

TITULOS	ORCADADA	ARRECADADA	DIFERENCAS	
			PARA MAIS	PARA MENOS
1721.34.03.99	Outros Programas - Piso Básico Variável (PBV)	20.000,00		20.000,00
1721.34.04.00	Piso de Transição de Média Complexidade	20.000,00		20.000,00
1721.34.04.99	Outros Programas - Piso de Transição Média Complexidade	20.000,00		20.000,00
1721.34.05.00	Piso Fixo de Média Complexidade	70.000,00	85.000,00	15.000,00
1721.34.05.01	CREAS - Centro de Ref. Especializada de Assistência Social	20.000,00	13.000,00	7.000,00
1721.34.05.99	Outros Programas - Piso Fixo de Média Complexidade	50.000,00	72.000,00	22.000,00
1721.34.06.00	Piso de Alta Complexidade	60.000,00		60.000,00
1721.34.06.01	PETI - Jornada Urbana	20.000,00		20.000,00
1721.34.06.02	PETI - Jornada Rural	20.000,00		20.000,00
1721.34.06.99	Outros Programas - Piso de Alta Complexidade	20.000,00		20.000,00
1721.34.07.00	PISO DE ALTA COMPLEXIDADE	20.000,00		20.000,00
1721.34.07.99	OUTROS PROGRAMAS - PAC	20.000,00		20.000,00
1721.34.08.00	ACESSUAS	20.000,00		20.000,00
1721.34.09.00	Centro da Juventude	20.000,00		20.000,00
1721.34.10.00	PAC - Programa de Ação Continuada	20.000,00		20.000,00
1721.34.11.00	Projeto Acolher	20.000,00		20.000,00
1721.34.12.00	BPC - Benefício de Prestação Continuada	20.000,00		20.000,00
1721.34.13.00	Cofinanciamento SCFV - Serv. de Convivência e Fort. Vinc.	300.000,00	171.227,69	128.772,31
1721.34.14.00	IGD - SUAS	20.000,00	13.074,55	6.925,45
1721.34.99.00	Outras Transferências do FNAS	20.000,00		20.000,00
1721.34.99.01	Outras Transferências FMAS - Calamidade	20.000,00		20.000,00
1721.35.00.00	TRANSFERÊNCIAS DE RECURSOS DO FUNDO NACIONAL DO DESENVOLVIME	1.500.000,00	1.285.578,86	214.421,14
1721.35.01.00	TRANSFERÊNCIAS DO SALÁRIO-EDUCAÇÃO	600.000,00	582.482,24	17.517,76
1721.35.02.00	TRANSFERÊNCIAS DIRETAS DO FNDE REFERENTES AO PDDE	50.000,00	11.010,00	38.990,00
1721.35.03.00	TRANSF DIRETAS FNDE REF AO PROG NAC DE ALIMENTAÇÃO ESCOLAR	550.000,00	387.928,00	162.072,00
1721.35.03.01	PNAE - Pré-Escola / Creche	100.000,00	80.570,00	19.430,00
1721.35.03.02	PNAE - EJA	50.000,00	29.964,00	20.036,00
1721.35.03.03	PNAE - Ensino Fundamental	300.000,00	153.314,00	146.686,00
1721.35.03.04	PNAE - Mais Educação	100.000,00	124.080,00	24.080,00
1721.35.04.00	TRANSF DIRETAS FNDE REF AO PROG NAC APOIO AO TRANSP- PNATE	200.000,00	14.270,62	185.729,38
1721.35.04.01	PNATE - Ensino Médio	50.000,00	3.238,82	46.761,18
1721.35.04.02	PNATE - Ensino Fundamental	100.000,00	9.886,19	90.113,81
1721.35.04.03	PNATE - Ensino Infantil	50.000,00	1.145,61	48.854,39
1721.35.99.00	OUTRAS TRANSF DIRETAS DA EDUCAÇÃO - FNDE	100.000,00	289.888,00	189.888,00
1721.36.00.00	TRANSFERÊNCIA FINANCEIRA ICMS - DESONERAÇÃO - L.C. Nº 87/96	150.000,00	13.903,44	136.096,56
1721.99.00.00	OUTRAS TRANSFERÊNCIAS DA UNIÃO	600.000,00	2.656,16	597.343,84
1721.99.01.00	Auxílio Financeiro Fomento Exportação	100.000,00	2.656,16	97.343,84
1721.99.02.00	Auxílio Financeiro aos Municípios	500.000,00		500.000,00
1722.00.00.00	TRANSFERÊNCIAS DOS ESTADOS	7.560.000,00	5.668.636,17	1.891.363,83
1722.01.00.00	PARTICIPAÇÃO NA RECEITA DOS ESTADOS	7.410.000,00	5.668.636,17	1.741.363,83
1722.01.01.00	COTA-PARTE DO ICMS	6.500.000,00	5.423.550,37	1.076.449,63
1722.01.02.00	COTA-PARTE DO IPVA	600.000,00	209.671,38	390.328,62
1722.01.04.00	COTA-PARTE DO IPI SOBRE EXPORTAÇÃO	100.000,00	27.420,83	72.579,17
1722.01.13.00	COTA-PARTE DA CONTRIBUIÇÃO INTERVENÇÃO NO DOMÍNIO ECONÓMICO	150.000,00	7.993,59	142.006,41
1722.01.99.00	OUTRAS PARTICIPAÇÕES NA RECEITA DOS ESTADOS	60.000,00		60.000,00
1722.99.00.00	OUTRAS TRANSFERÊNCIAS DOS ESTADOS	150.000,00		150.000,00



# PREFEITURA MUNICIPAL DE CORTÊS

Rua Coronel José Belarmino, 48

10273548/0001-69

Balço Exercício: 2015



Documento Assinado Digitalmente por: JOSÉ CARLOS BATISTA DOS SANTOS, JOSÉ GENIVALDO DOS SANTOS  
 Acesse em: <http://eccc.tce-pa.org.br/portal/assinatura/assinatura.asp?sigam=C0860490&documento=ca0860490-5-7083-6289f1501d449e9611>

## ANEXO 10 COMPARATIVO DA RECEITA ORCADA COM A ARRECADADA CONSOLIDADO

Page

TÍTULOS	ORCADA	ARRECADADA	DIFERENÇAS	
			PARA MAIS	PARA MENOS
1724.00.00.00	TRANSFERÊNCIAS MULTIGOVERNAMENTAIS	12.000.000,00	9.677.301,96	2.322.698,04
1724.01.00.00	TRANSFERÊNCIAS DE RECURSOS DO FUNDEB	9.300.000,00	8.365.235,31	934.764,69
1724.01.01.00	Contribuição do FPE para Formação do FUNDEB	2.500.000,00	3.142.238,77	642.238,77
1724.01.02.00	Contribuição do FPM para Formação do FUNDEB	3.500.000,00	221.226,41	3.278.773,59
1724.01.03.00	Contribuição do LC 91/97 para Formação do FUNDEB	50.000,00		50.000,00
1724.01.04.00	Contribuição do IPI para Formação do FUNDEB	50.000,00	25.985,42	24.014,58
1724.01.05.00	Contribuição do ICMS Des. Lei 87/96 para Formação do FUNDEB	50.000,00	10.592,87	39.407,13
1724.01.06.00	Contribuição do ICMS para Formação do FUNDEB	2.350.000,00	4.638.247,95	2.288.247,95
1724.01.07.00	Contribuição do IPVA para Formação do FUNDEB	650.000,00	272.749,37	377.250,63
1724.01.08.00	Contribuição do ITR para Formação do FUNDEB	50.000,00	23.331,10	26.668,90
1724.01.09.00	Contribuição do ITCMD para Formação do FUNDEB	100.000,00	30.863,42	69.136,58
1724.02.00.00	TRANSFERÊNCIAS DE RECURSOS-COMPLEMENTAÇÃO DA UNIÃO AO FUNDEB	2.500.000,00	1.312.066,65	1.187.933,35
1724.99.00.00	OUTRAS TRANSFERÊNCIAS MULTIGOVERNAMENTAIS	200.000,00		200.000,00
1760.00.00.00	TRANSFERÊNCIAS DE CONVÊNIO	950.000,00	255.816,38	694.183,62
1761.00.00.00	TRANSFERÊNCIAS DE CONVÊNIO DA UNIÃO E DE SUAS ENTIDADES	620.000,00	216.430,06	403.569,94
1761.01.00.00	TRANSFERÊNCIAS DE CONVÊNIO DA UNIÃO PARA O SUS	170.000,00		170.000,00
1761.02.00.00	TRANSFERÊNCIAS DE CONVÊNIO DA UNIÃO P/ PROGR. DE EDUCAÇÃO	100.000,00		100.000,00
1761.03.00.00	TRANSFERÊNCIAS DE CONVÊNIO DA UNIÃO P/ PROG. ASSIST. SOCIAL	200.000,00	114.592,50	85.407,50
1761.04.00.00	TRANSFERÊNCIAS DE CONVÊNIO DA UNIÃO P/ PROG. COMBATE FOME	50.000,00		50.000,00
1761.99.00.00	OUTRAS TRANSFERÊNCIAS DE CONVÊNIO DA UNIÃO	100.000,00	101.837,56	1.837,56
1762.00.00.00	TRANSFERÊNCIA DE CONVÊNIO DOS ESTADOS E DO DISTRITO FEDERAL	330.000,00	39.386,32	290.613,68
1762.01.00.00	TRANSFERÊNCIAS DE CONVÊNIO DOS ESTADOS PARA O SUS	170.000,00		170.000,00
1762.02.00.00	TRANSFERÊNCIAS DE CONVÊNIO DOS ESTADOS P/ PROG. DE EDUCAÇÃO	100.000,00	37.893,82	62.106,18
1762.02.01.00	Programa a Caminho da Escola	100.000,00	37.893,82	62.106,18
1762.99.00.00	OUTRAS TRANSFERÊNCIAS DE CONVÊNIO DOS ESTADOS	60.000,00	1.492,50	58.507,50
1762.99.01.00	Fundo de Desenvolvimento Social	30.000,00	1.492,50	28.507,50
1762.99.02.00	Cofinanciamento Fundo Estadual de Assistência Social-FEAS	30.000,00		30.000,00
1900.00.00.00	OUTRAS RECEITAS CORRENTES	1.270.000,00	475.695,73	794.304,27
1910.00.00.00	MULTAS E JUROS DE MORA	305.000,00	1.594,42	303.405,58
1911.00.00.00	MULTAS E JUROS DE MORA DOS TRIBUTOS	120.000,00		120.000,00
1911.02.00.00	Multas e Juros de Mora - IRRF	20.000,00		20.000,00
1911.02.03.00	MULTAS E JUROS DE MORA DO IMPOSTO S. RENDA RETIDO NAS FONTES	20.000,00		20.000,00
1911.08.00.00	MULTAS E JUROS DE MORA DO IMPOSTO S. A PROP. TERRIT. RURAL	20.000,00		20.000,00
1911.38.00.00	MULTAS E JUROS DE MORA DO IMPOSTO SOBRE O IPTU	20.000,00		20.000,00
1911.39.00.00	MULTAS E JUROS DE MORA DO IMPOSTO SOBRE O ITBI	20.000,00		20.000,00
1911.40.00.00	MULTAS E JUROS DE MORA DO IMP. S. SERVIÇOS QUALQUER NATUREZA	20.000,00		20.000,00
1911.99.00.00	MULTAS E JUROS DE MORA DE OUTROS TRIBUTOS	20.000,00		20.000,00
1912.00.00.00	MULTAS E JUROS DE MORA DAS CONTRIBUIÇÕES	35.000,00		35.000,00
1912.29.00.00	MULTAS E JUROS DE MORA DAS CONTRIBUIÇÕES PARA O REGIME PRÓPR	35.000,00		35.000,00
	MULTAS E JUROS DE MORA DA CONTRIBUIÇÃO			

# PREFEITURA MUNICIPAL DE CORTÊS

Rua Coronel José Belarmino, 48

10273548/0001-69

Balço Exercício: 2015



Documento Assinado Digitalmente por: JOSE CARLOS BATISTA DOS SANTOS, JOSE GENIVALDO DOS SANTOS  
 Acesse em: <http://eccc.ceped.gov.br/ceped/validar.asp>

## ANEXO 10 COMPARATIVO DA RECEITA ORCADADA COM A ARRECADADA CONSOLIDADO

TÍTULOS	ORÇADA	ARRECADADA	DIFERENÇAS	
			PARA MAIS	PARA MENOS
1912.29.01.00	PATRONAL PARA RPPS	20.000,00		20.000,00
1912.29.02.00	MULTAS E JUROS DE MORA DA CONTRIBUIÇÃO DO SERVIDOR P/ O RPPS	15.000,00		15.000,00
1913.00.00.00	MULTA E JUROS DE MORA DA DÍVIDA ATIVA DOS TRIBUTOS	150.000,00	1.594,42	148.405,58
1913.02.00.00	Multas e Juros de Mora da Dívida Ativa do IRRF	20.000,00		20.000,00
1913.02.03.00	MULTAS E JUROS DE MORA DA DÍVIDA ATIVA DO IRRF	20.000,00		20.000,00
1913.08.00.00	MULTAS E JUROS DE MORA DA DÍVIDA ATIVA DO ITR	20.000,00		20.000,00
1913.11.00.00	MULTAS E JUROS DE MORA DA DÍVIDA ATIVA DO IPTU	20.000,00		20.000,00
1913.12.00.00	MULTAS E JUROS DE MORA DA DÍVIDA ATIVA DO ITBI	20.000,00		20.000,00
1913.13.00.00	MULTAS E JUROS DE MORA DA DÍVIDA ATIVA DO ISS	20.000,00		20.000,00
1913.99.00.00	MULTAS E JUROS DE MORA DA DÍVIDA ATIVA DE OUTROS TRIBUTOS	50.000,00	1.594,42	48.405,58
1920.00.00.00	INDENIZAÇÕES E RESTITUIÇÕES	705.000,00	201.609,88	503.390,12
1921.00.00.00	INDENIZAÇÕES	205.000,00		205.000,00
1921.06.00.00	INDENIZAÇÕES POR DANOS CAUSADOS AO PATRIMÔNIO PÚBLICO	50.000,00		50.000,00
1921.99.00.00	OUTRAS INDENIZAÇÕES	155.000,00		155.000,00
1921.99.01.00	Outras Indenizações - Prefeitura	50.000,00		50.000,00
1921.99.02.00	Outras Indenizações - FMAS	30.000,00		30.000,00
1921.99.03.00	Outras Indenizações - FMS	20.000,00		20.000,00
1921.99.04.00	Outras Indenizações - FMEC	50.000,00		50.000,00
1921.99.05.00	Outras Indenizações - CORTÊSPREV	5.000,00		5.000,00
1922.00.00.00	RESTITUIÇÕES	500.000,00	201.609,88	298.390,12
1922.10.00.00	COMPENSAÇÕES FINANCEIRAS ENTRE O RGPS E RPPS	50.000,00	26.388,99	23.611,01
1922.99.00.00	OUTRAS RESTITUIÇÕES	450.000,00	175.220,89	274.779,11
1922.99.01.00	Outras Restituições - Prefeitura	370.000,00	120.471,69	249.528,31
1922.99.02.00	Outras Restituições - FMAS	30.000,00	762,40	29.237,60
1922.99.03.00	Outras Restituições - FMS	20.000,00	50.403,17	30.403,17
1922.99.04.00	Outras Restituições - FMEC	20.000,00		20.000,00
1922.99.05.00	Outras Restituições - CORTÊSPREV	10.000,00	3.583,63	6.416,37
1930.00.00.00	RECEITA DA DÍVIDA ATIVA	160.000,00	11.319,36	148.680,64
1931.00.00.00	RECEITA DA DÍVIDA ATIVA TRIBUTÁRIA	140.000,00	11.319,36	128.680,64
1931.01.00.00	Receita da Dívida Ativa do IRRF	20.000,00		20.000,00
1931.01.03.00	RECEITA DA DÍVIDA ATIVA DO IMP. S/ RENDA RETIDO NAS FONTES	20.000,00		20.000,00
1931.04.00.00	RECEITA DA DÍVIDA ATIVA DO IMP. S/ A PROP. TERRITORIAL RURAL	20.000,00		20.000,00
1931.11.00.00	RECEITA DA DÍVIDA ATIVA DO IPTU	50.000,00	11.319,36	38.680,64
1931.12.00.00	RECEITA DA DÍVIDA ATIVA DO ITBI	20.000,00		20.000,00
1931.13.00.00	RECEITA DA DÍVIDA ATIVA DO ISS	10.000,00		10.000,00
1931.99.00.00	RECEITA DA DÍVIDA ATIVA DE OUTROS TRIBUTOS	20.000,00		20.000,00
1932.00.00.00	RECEITA DA DÍVIDA ATIVA NÃO TRIBUTÁRIA	20.000,00		20.000,00
1932.99.00.00	Receita da Dívida Ativa Não Tributária de Outras Receitas	20.000,00		20.000,00
1990.00.00.00	RECEITAS DIVERSAS	100.000,00	261.172,07	161.172,07
1990.99.00.00	OUTRAS RECEITAS	100.000,00	261.172,07	161.172,07
2000.00.00.00	RECEITAS DE CAPITAL	6.280.000,00	878.110,28	5.401.889,72
2100.00.00.00	OPERAÇÕES DE CRÉDITO	130.000,00		130.000,00
2110.00.00.00	OPERAÇÕES DE CRÉDITO INTERNAS	130.000,00		130.000,00
2114.00.00.00	OPERAÇÕES DE CRÉDITO INTERNAS - CONTRATUAIS	130.000,00		130.000,00

# PREFEITURA MUNICIPAL DE CORTÊS

Rua Coronel José Belarmino, 48

10273548/0001-69

Balço Exercício: 2015



Documento Assinado Digitalmente por JOSÉ CARLOS BATISTA DOS SANTOS, JOSE GENIVALDO DOS SANTOS  
 Acesse em: <https://eic.tee.pc.org.br/br/imp/v/printDoc.asp?Codigo=10273548000169&IdDoc=1746944061071>

## ANEXO 10 COMPARATIVO DA RECEITA ORCADA COM A ARRECADADA CONSOLIDADO

TÍTULOS	ORCADA	ARRECADADA	DIFERENÇAS	
			PARA MAIS	PARA MENOS
2114.05.00.00	OP.DE CRÉDITO INTERNAS P/ PROG. DE MODERNIZAÇÃO ADM. PÚBLICA	80.000,00		80.000,00
2114.99.00.00	OUTRAS OPERAÇÕES DE CRÉDITO INTERNAS – CONTRATUAIS	50.000,00		50.000,00
2200.00.00.00	ALIENAÇÃO DE BENS	200.000,00		200.000,00
2210.00.00.00	ALIENAÇÃO DE BENS MÓVEIS	100.000,00		100.000,00
2219.00.00.00	ALIENAÇÃO DE OUTROS BENS MÓVEIS	100.000,00		100.000,00
2219.01.00.00	Alienação de Outros Bens Móveis	100.000,00		100.000,00
2220.00.00.00	ALIENAÇÃO DE BENS IMÓVEIS	100.000,00		100.000,00
2229.00.00.00	ALIENAÇÃO DE OUTROS BENS IMÓVEIS	100.000,00		100.000,00
2229.01.00.00	Alienação de Outros Bens Imóveis	100.000,00		100.000,00
2400.00.00.00	TRANSFERÊNCIAS DE CAPITAL	5.950.000,00	878.110,28	5.071.889,72
2420.00.00.00	TRANSFERÊNCIAS INTERGOVERNAMENTAIS	1.850.000,00		1.850.000,00
2421.00.00.00	TRANSFERÊNCIAS DA UNIÃO	800.000,00		800.000,00
2421.01.00.00	TRANSFERÊNCIAS DE RECURSOS DO SISTEMA ÚNICO DE SAÚDE – SUS	300.000,00		300.000,00
2421.02.00.00	TRANSFERÊNCIAS DE RECURSOS DESTINADOS A PROGRAMAS DE EDUCAÇÃO	100.000,00		100.000,00
2421.99.00.00	OUTRAS TRANSFERÊNCIAS DA UNIÃO	400.000,00		400.000,00
2422.00.00.00	TRANSFERÊNCIAS DOS ESTADOS	1.050.000,00		1.050.000,00
2422.01.00.00	TRANSFERÊNCIAS DE RECURSOS DO SISTEMA ÚNICO DE SAÚDE – SUS	250.000,00		250.000,00
2422.02.00.00	TRANSFERÊNCIAS DE RECURSOS DESTINADOS A PROGRAMAS DE EDUCAÇÃO	300.000,00		300.000,00
2422.99.00.00	OUTRAS TRANSFERÊNCIAS DOS ESTADOS	500.000,00		500.000,00
2470.00.00.00	TRANSFERÊNCIAS DE CONVÊNIOS	4.100.000,00	878.110,28	3.221.889,72
2471.00.00.00	TRANSFERÊNCIA DE CONVÊNIOS DA UNIÃO E DE SUAS ENTIDADES	2.300.000,00	668.877,31	1.631.122,69
2471.01.00.00	TRANSFERÊNCIAS DE CONVÊNIO DA UNIÃO PARA O SUS	300.000,00		300.000,00
2471.02.00.00	TRANSF. DE CONVÊNIO DA UNIÃO DESTINADAS A PROG. DE EDUCAÇÃO	400.000,00	280.456,87	119.543,13
2471.03.00.00	TRANSF. DE CONVÊNIO DA UNIÃO DESTINADAS A PROG. SAN. BÁSICO	600.000,00		600.000,00
2471.04.00.00	TRANSF. DE CONVÊNIO DA UNIÃO DESTINADAS A PROG.MEIO AMBIENTE	600.000,00		600.000,00
2471.99.00.00	OUTRAS TRANSFERÊNCIAS DE CONVÊNIOS DA UNIÃO	400.000,00	388.420,44	11.579,56
2472.00.00.00	TRANSFERÊNCIAS DE CONVÊNIOS DOS ESTADOS E DO DISTRITO FEDERAL	1.800.000,00	209.232,97	1.590.767,03
2472.01.00.00	TRANSFERÊNCIAS DE CONVÊNIOS DOS ESTADOS PARA O SUS	300.000,00		300.000,00
2472.02.00.00	TRANSF. CONVÊNIO DOS ESTADOS DESTINADAS A PROG. DE EDUCAÇÃO	300.000,00		300.000,00
2472.03.00.00	TRANSF. CONVÊNIO DOS ESTADOS DESTINADAS A PROG. SAN. BÁSICO	600.000,00		600.000,00
2472.99.00.00	OUTRAS TRANSFERÊNCIAS DE CONVÊNIO DOS ESTADOS	600.000,00	209.232,97	390.767,03
7000.00.00.00	RECEITAS CORRENTES	1.740.000,00	1.082.434,25	657.565,75
7200.00.00.00	RECEITAS DE CONTRIBUIÇÕES	1.720.000,00	1.082.434,25	637.565,75
7210.00.00.00	CONTRIBUIÇÕES SOCIAIS	1.720.000,00	1.082.434,25	637.565,75
7210.29.00.00	CONTRIBUIÇÕES PARA O REGIME PRÓPRIO DE PREVIDÊNCIA DO SERVID	1.720.000,00	1.082.434,25	637.565,75
7210.29.01.00	CONTRIBUIÇÃO PATRONAL DE SERVIDOR ATIVO CIVIL PARA O RPPS	1.550.000,00	1.082.434,25	467.565,75
7210.29.01.01	CONTRIBUIÇÃO PATRONAL DO SERVIDOR ATIVO PM	1.100.000,00	842.395,05	257.604,95
7210.29.01.02	CONTRIBUIÇÃO PATRONAL DO SERVIDOR ATIVO FMS	300.000,00	218.796,38	81.203,62
7210.29.01.03	CONTRIBUIÇÃO PATRONAL DO SERVIDOR ATIVO FMAS	120.000,00	13.666,63	106.333,37
7210.29.01.04	CONTRIBUIÇÃO PATRONAL DO SERVIDOR ATIVO	30.000,00	7.576,19	22.423,81



PREFEITURA MUNICIPAL DE CORTÊS

Rua Coronel José Belarmino, 48

10273548/0001-69

Balço Exercício: 2015

A N E X O 11

COMPARATIVO DA DESPESA AUTORIZADA COM A REALIZADA

CONSOLIDADO

COD	ESPECIFICACAO	CREDITO ORC E SUPLEMENT	CREDITO ESP E EXTRA	REMANEJAMENTO	TOTAL	REALIZADA	DIFERENCAS
01	PODER LEGISLATIVO						
3.1.90.05.00	Outros Benefícios Previdenciários do servidor ou do militar	5.000,00	0,00	0,00	5.000,00	0,00	5.000,00
3.1.90.11.00	VENCIMENTOS E VANTAGENS FIXAS - PESSOAL CIVIL	1.211.000,00	0,00	0,00	1.211.000,00	635.873,62	575.126,38
3.1.90.13.00	OBRIGAÇÕES PATRONAIS	190.000,00	0,00	0,00	190.000,00	132.813,46	57.186,54
3.1.91.13.00	OBRIGAÇÕES PATRONAIS - INTRA-ORÇAMENTÁRIO	17.000,00	0,00	0,00	17.000,00	4.318,30	12.681,70
3.3.50.41.00	CONTRIBUIÇÕES	0,00	0,00	0,00	0,00	0,00	0,00
3.3.90.14.00	DIÁRIAS - PESSOAL CIVIL	53.000,00	0,00	0,00	53.000,00	11.230,00	41.770,00
3.3.90.30.00	MATERIAL DE CONSUMO	40.000,00	0,00	0,00	40.000,00	9.536,23	30.463,77
3.3.90.33.00	PASSAGENS E DESPESAS COM LOCOMOÇÃO	17.000,00	0,00	0,00	17.000,00	0,00	17.000,00
3.3.90.35.00	SERVIÇOS DE CONSULTORIA	131.500,00	0,00	0,00	131.500,00	131.500,00	0,00
3.3.90.36.00	OUTROS SERVIÇOS DE TERCEIROS - PESSOA FÍSICA	142.000,00	0,00	0,00	142.000,00	123.800,00	18.200,00
3.3.90.39.00	OUTROS SERVIÇOS DE TERCEIROS - PESSOA JURÍDICA	103.000,00	0,00	0,00	103.000,00	21.006,47	81.993,53
3.3.90.92.00	DESPESAS DE EXERCÍCIOS ANTERIORES	5.000,00	0,00	0,00	5.000,00	131,92	4.868,08
3.3.90.93.00	INDENIZAÇÕES E RESTITUIÇÕES	58.000,00	0,00	0,00	58.000,00	56.400,00	1.600,00



# PREFEITURA MUNICIPAL DE CORTÊS

Rua Coronel José Belarmino, 48

10273548/0001-69

Balço Exercício: 2015

## A N E X O 11

### COMPARATIVO DA DESPESA AUTORIZADA COM A REALIZADA

#### CONSOLIDADO

Page 2

COD ESPECIFICACAO	CREDITO ORC E SUPLEMENT	CREDITO ESP E EXTRA	REMANEJAMENTO	TOTAL	REALIZADA	DIFERENCAS
4.4.90.51.00	OBRAS E INSTALAÇÕES					
	17.000,00	0,00	0,00	17.000,00	8.035,25	8.964,75
4.4.90.52.00	EQUIPAMENTOS E MATERIAL PERMANENTE					
	50.500,00	0,00	0,00	50.500,00	12.372,10	38.127,90
<b>T O T A L D O O R G A O</b>	<b>2.040.000,00</b>	<b>0,00</b>	<b>0,00</b>	<b>2.040.000,00</b>	<b>1.147.017,35</b>	<b>892.982,65</b>
<b>02 PODER EXECUTIVO</b>						
3.1.90.01.00	Aposentadorias, Reserva Remunerada e Reformas					
	3.337.000,00	0,00	0,00	3.337.000,00	3.328.347,43	8.652,57
3.1.90.03.00	Pensões do RPPS e do Militar					
	425.000,00	0,00	0,00	425.000,00	413.744,16	11.255,84
3.1.90.04.00	CONTRATAÇÃO POR TEMPO DETERMINADO					
	3.973.116,26	0,00	0,00	3.973.116,26	2.578.260,16	1.394.856,10
3.1.90.05.00	Outros Benefícios Previdenciários do servidor ou do militar					
	342.500,00	0,00	0,00	342.500,00	280.834,29	61.665,71
3.1.90.11.00	VENCIMENTOS E VANTAGENS FIXAS - PESSOAL CIVIL					
	15.073.000,00	0,00	0,00	15.073.000,00	13.278.666,31	1.794.333,69
3.1.90.13.00	OBRIGAÇÕES PATRONAIS					
	1.289.000,00	0,00	0,00	1.289.000,00	743.631,71	545.368,29
3.1.90.16.00	OUTRAS DESPESAS VARIÁVEIS - PESSOAL CIVIL					
	50.000,00	0,00	0,00	50.000,00	21.435,55	28.564,45
3.1.90.92.00	DESPESAS DE EXERCÍCIOS ANTERIORES					
	22.000,00	0,00	0,00	22.000,00	3.473,06	18.526,94
3.1.91.13.00	OBRIGAÇÕES PATRONAIS - INTRA-ORÇAMENTÁRIO					
	1.575.500,00	0,00	0,00	1.575.500,00	1.185.679,89	389.820,11



PREFEITURA MUNICIPAL DE CORTÊS

Rua Coronel José Belarmino, 48

10273548/0001-69

Balanco Exercício: 2015

A N E X O 11

COMPARATIVO DA DESPESA AUTORIZADA COM A REALIZADA

CONSOLIDADO

COD ESPECIFICACAO	CREDITO ORC E SUPLEMENT	CREDITO ESP E EXTRA	REMANEJAMENTO	TOTAL	REALIZADA	DIFERENCAS
3.3.50.41.00	CONTRIBUIÇÕES					
	40.000,00	0,00	0,00	40.000,00	35.450,51	4.549,49
3.3.50.43.00	SUBVENÇÕES SOCIAIS					
	30.000,00	0,00	0,00	30.000,00	0,00	30.000,00
3.3.71.04.00	CONTRATAÇÃO POR TEMPO DETERMINADO - PESSOAL CIVIL - TRANSFER					
	20.000,00	0,00	0,00	20.000,00	0,00	20.000,00
3.3.71.13.00	OBRIGAÇÕES PATRONAIS - TRANSFERÊNCIAS A CONSÓRCIOS PÚBLICOS					
	10.000,00	0,00	0,00	10.000,00	0,00	10.000,00
3.3.71.14.00	DIÁRIAS - PESSOAL CIVIL - TRANSFERÊNCIAS A CONSÓRCIOS PÚBLIC					
	10.000,00	0,00	0,00	10.000,00	0,00	10.000,00
3.3.71.30.00	MATERIAL DE CONSUMO - TRANSFERÊNCIAS A CONSÓRCIOS PÚBLICOS					
	20.000,00	0,00	0,00	20.000,00	0,00	20.000,00
3.3.71.35.00	SERVIÇOS DE CONSULTORIA - TRANSFERÊNCIAS A CONSÓRCIOS PÚBLIC					
	10.000,00	0,00	0,00	10.000,00	0,00	10.000,00
3.3.71.36.00	OUTROS SERVIÇOS DE TERCEIROS - PESSOA FÍSICA - TRANSFERÊNCIA					
	10.000,00	0,00	0,00	10.000,00	0,00	10.000,00
3.3.71.39.00	OUTROS SERVIÇOS DE TERCEIROS - PESSOA JURÍDICA - TRANSFERÊN					
	1.816.000,00	0,00	0,00	1.816.000,00	1.996.084,05	-180.084,05
3.3.71.70.00	RATEIO PELA PARTICIPAÇÃO EM CONSÓRCIO PÚBLICO					
	160.000,00	0,00	0,00	160.000,00	140.786,91	19.213,09
3.3.90.08.00	Outros Benefícios Assistenciais do servidor e do militar					
	5.000,00	0,00	0,00	5.000,00	0,00	5.000,00
3.3.90.14.00	DIÁRIAS - PESSOAL CIVIL					
	570.400,00	0,00	0,00	570.400,00	176.054,84	394.345,16
3.3.90.18.00	AUXÍLIO FINANCEIRO A ESTUDANTE					
	20.000,00	0,00	0,00	20.000,00	0,00	20.000,00







# PREFEITURA MUNICIPAL DE CORTÊS

Rua Coronel José Belarmino, 48

10273548/0001-69

Balço Exercício: 2015

## A N E X O 11

### COMPARATIVO DA DESPESA AUTORIZADA COM A REALIZADA

#### CONSOLIDADO

Page 5

COD ESPECIFICACAO	CREDITO ORC E SUPLEMENT	CREDITO ESP E EXTRA	REMANEJAMENTO	TOTAL	REALIZADA	DIFERENCAS
4.4.71.52.00	EQUIPAMENTOS E MATERIAL PERMANENTE - TRANSFERÊNCIAS A CONSÓR					
	20.000,00	0,00	0,00	20.000,00	0,00	20.000,00
4.4.90.51.00	OBRAS E INSTALAÇÕES					
	2.057.883,74	0,00	0,00	2.057.883,74	511.482,46	1.546.401,28
4.4.90.52.00	EQUIPAMENTOS E MATERIAL PERMANENTE					
	689.800,00	0,00	0,00	689.800,00	24.421,80	665.378,20
4.4.90.61.00	AQUISIÇÃO DE IMÓVEIS					
	240.000,00	0,00	0,00	240.000,00	0,00	240.000,00
4.6.90.71.00	PRINCIPAL DA DÍVIDA CONTRATUAL RESGATADA					
	300.000,00	0,00	0,00	300.000,00	180.910,61	119.089,39
4.6.91.71.00	PRINCIPAL DA DÍVIDA CONTRATUAL RESGATADA - INTRA-ORÇAMENTÁRI					
	620.000,00	0,00	0,00	620.000,00	600.000,00	20.000,00
9.9.99.00.00	Reserva de Contingência					
	60.000,00	0,00	0,00	60.000,00	0,00	60.000,00
9.9.99.99.00	RESERVA DE CONTINGÊNCIA					
	0,00	0,00	0,00	0,00	0,00	0,00
<b>TOTAL DO ORGAO</b>	<b>53.960.000,00</b>	<b>0,00</b>	<b>0,00</b>	<b>53.960.000,00</b>	<b>35.920.409,58</b>	<b>18.039.590,42</b>
<b>TOTAL ORÇAMENTARIO</b>	<b>56.000.000,00</b>	<b>0,00</b>	<b>0,00</b>	<b>56.000.000,00</b>	<b>37.067.426,93</b>	<b>18.932.573,07</b>



# PREFEITURA MUNICIPAL DE CORTÊS

Rua Coronel José Belarmino, 48

10273548/0001-69

Balço Exercício: 2015



Documento Assinado Digitalmente por: JOSE CARLOS BATISTA DOS SANTOS, JOSE GENIVALDO DOS SANTOS  
Acesse em: <https://etce.tce.pe.gov.br/epp/validaDoc.seam> Código do documento: 09ed117d-c523-4ed3-4629-ffe4cbbae00c

## A N E X O 11

### COMPARATIVO DA DESPESA AUTORIZADA COM A REALIZADA

#### CONSOLIDADO

Page 6

COD ESPECIFICACAO	CREDITO ORC E SUPLEMENT	CREDITO ESP E EXTRA	REMANEJAMENTO	TOTAL	REALIZADA	DIFERENCAS
-------------------	----------------------------	------------------------	---------------	-------	-----------	------------

PREFEITURA MUNICIPAL DE CORTÊS

Rua Coronel José Belarmino, 48

10273548/0001-69

Balço Exercício: 2015



Documento Assinado Digitalmente por: JOSE CARLOS BATISTA DOS SANTOS, JOSE GENIVALDO DOS SANTOS  
Acesse em: <https://eccc.tce.pe.gov.br/epj/validarDoc.seam> Código do documento: bac7ae11-0279-4ad7-b4a0-9c64484c32bd

**A N E X O 8**  
**DEMONSTRATIVO DA DESPESA POR FUNCOES,**  
**SUBFUNÇÕES E PROGRAMAS CONFORME**  
**VINCULO COM RECURSOS**  
**CONSOLIDADO**

Page 1

CODIGO	ESPECIFICACAO	ORDINARIO	VINCULADO	TOTAL
01	Legislativa	1.009.885,59	0,00	1.009.885,59
01 031	Ação Legislativa	1.009.885,59	0,00	1.009.885,59
01 031 0010	MANUTENÇÃO DAS ATIVIDADES DO PODER LEGISLATIVO	1.009.885,59		1.009.885,59
01 124	Controle Interno	0,00	0,00	0,00
01 124 0010	MANUTENÇÃO DAS ATIVIDADES DO PODER LEGISLATIVO			
04	Administração	2.845.553,32	0,00	2.845.553,32
04 122	Administração Geral	2.716.667,28	0,00	2.716.667,28
04 122 0003	CONSÓRCIOS PUBLICOS	140.786,91		140.786,91
04 122 0021	ADMINISTRAÇÃO GERAL	1.800.555,39		1.800.555,39
04 122 0056	GESTÃO FINANCEIRA	772.989,98		772.989,98
04 122 0061	AÇÕES DESTINADAS A DEFESA CIVIL	2.335,00		2.335,00
04 124	Controle Interno	89.286,04	0,00	89.286,04
04 124 0060	OPERAÇÕES DO CONTROLE INTERNO	89.286,04		89.286,04
04 126	Tecnologia da Informação	22.000,00	0,00	22.000,00
04 126 0021	ADMINISTRAÇÃO GERAL	22.000,00		22.000,00
04 126 0190	GESTÃO EM CIÊNCIA E TECNOLOGIA			
04 128	Formação de Recursos Humanos	0,00	0,00	0,00
04 128 0007	CAPACITAÇÃO DE RECURSOS HUMANOS			
04 131	Comunicação Social	17.600,00	0,00	17.600,00
04 131 0021	ADMINISTRAÇÃO GERAL	17.600,00		17.600,00
08	Assistência Social	1.356.842,97	0,00	1.356.842,97
08 122	Administração Geral	79.130,92	0,00	79.130,92
08 122 0080	ASSISTÊNCIA SOCIAL GERAL	79.130,92		79.130,92
08 128	Formação de Recursos Humanos	0,00	0,00	0,00
08 128 0007	CAPACITAÇÃO DE RECURSOS HUMANOS			
08 241	Assistência ao Idoso	0,00	0,00	0,00
08 241 0021	ADMINISTRAÇÃO GERAL			
08 241 0081	PROMOÇÃO DOS DIREITOS DOS IDOSOS			
08 243	Assistência à Criança e ao Adolescente	23.450,25	0,00	23.450,25
08 243 0083	PROMOÇÃO DOS DIREITOS DA CRIANÇA E DO ADOLESCENTE	23.450,25		23.450,25
08 244	Assistência Comunitária	1.162.827,35	0,00	1.162.827,35

PREFEITURA MUNICIPAL DE CORTÊS

Rua Coronel José Belarmino, 48

10273548/0001-69

Balço Exercício: 2015



Documento Assinado Digitalmente por: JOSE CARLOS BATISTA DOS SANTOS, JOSE GENIVALDO DOS SANTOS  
Acesse em: <https://efcfe.tce.pe.gov.br/epp/validadoc.seam> Código do documento: bae7ae11-0279-4ad7-7b4a0-9664484c32bd

**A N E X O 8**  
**DEMONSTRATIVO DA DESPESA POR FUNCOES,**  
**SUBFUNÇÕES E PROGRAMAS CONFORME**  
**VINCULO COM RECURSOS**  
**CONSOLIDADO**

Page 2

CODIGO	ESPECIFICACAO	ORDINARIO	VINCULADO	TOTAL
08 244 0004	APOIO AOS CONSELHOS MUNICIPAIS	19.298,27		19.298,27
08 244 0080	ASSISTÊNCIA SOCIAL GERAL	1.143.529,08		1.143.529,08
08 244 0083	PROMOÇÃO DOS DIREITOS DA CRIANÇA E DO ADOLESCENTE			
08 271	Previdência Básica	75.329,96	0,00	75.329,96
08 271 0091	REGIME GERAL DE PREVIDÊNCIA SOCIAL - RGPS	75.329,96		75.329,96
08 272	Previdência do Regime Estatutário	16.104,49	0,00	16.104,49
08 272 0092	PREVIDÊNCIA SOCIAL DO SERVIDOR PÚBLICO-RPPS	16.104,49		16.104,49
08 306	Alimentação e Nutrição	0,00	0,00	0,00
08 306 0080	ASSISTÊNCIA SOCIAL GERAL			
09	Previdência Social	153.665,25	4.296.140,59	4.449.805,84
09 271	Previdência Básica	80.379,99	0,00	80.379,99
09 271 0091	REGIME GERAL DE PREVIDÊNCIA SOCIAL - RGPS	80.379,99		80.379,99
09 272	Previdência do Regime Estatutário	73.285,26	4.296.140,59	4.369.425,85
09 272 0021	ADMINISTRAÇÃO GERAL	73.285,26		73.285,26
09 272 0092	PREVIDÊNCIA SOCIAL DO SERVIDOR PÚBLICO-RPPS	0,00	4.296.140,59	4.296.140,59
10	Saúde	5.560.700,18	4.023.349,88	9.584.050,06
10 122	Administração Geral	2.150.616,17	78.478,55	2.229.094,72
10 122 0003	CONSÓRCIOS PUBLICOS	1.996.084,05		1.996.084,05
10 122 0004	APOIO AOS CONSELHOS MUNICIPAIS	0,00	3.700,00	3.700,00
10 122 0021	ADMINISTRAÇÃO GERAL	154.532,12	74.778,55	229.310,67
10 123	Administração Financeira	0,00	0,00	0,00
10 123 0021	ADMINISTRAÇÃO GERAL			
10 128	Formação de Recursos Humanos	0,00	2.440,00	2.440,00
10 128 0007	CAPACITAÇÃO DE RECURSOS HUMANOS	0,00	2.440,00	2.440,00
10 271	Previdência Básica	0,00	198.258,80	198.258,80
10 271 0091	REGIME GERAL DE PREVIDÊNCIA SOCIAL - RGPS	0,00	198.258,80	198.258,80
10 272	Previdência do Regime Estatutário	0,00	226.360,65	226.360,65
10 272 0092	PREVIDÊNCIA SOCIAL DO SERVIDOR PÚBLICO-RPPS	0,00	226.360,65	226.360,65
10 301	Atenção Básica	448.423,40	828.898,72	1.277.322,12
10 301 0101	ASSISTÊNCIA A ATENÇÃO BASICA	448.423,40	828.898,72	1.277.322,12
10 302	Assistência Hospitalar e Ambulatorial	2.961.660,61	2.361.330,39	5.322.991,00
10 302 0100	PROMOÇÃO DE ASSISTÊNCIA A SAÚDE			
10 302 0102	ATENDIMENTO AMBULATORIAL, EMERGENCIAL E HOSPITALAR	2.961.660,61	2.361.330,39	5.322.991,00

PREFEITURA MUNICIPAL DE CORTÊS

Rua Coronel José Belarmino, 48

10273548/0001-69

Balço Exercício: 2015



A N E X O 8

DEMONSTRATIVO DA DESPESA POR FUNCOES,  
SUBFUNÇÕES E PROGRAMAS CONFORME  
VINCULO COM RECURSOS  
CONSOLIDADO

Page 3

CODIGO	ESPECIFICACAO	ORDINARIO	VINCULADO	TOTAL
-----				
PITALAR				
10 303	Suporte Profilático e Terapêutico	0,00	181.580,20	181.580,20
10 303 0103	ASSISTÊNCIA AO SUPORTE PROFILATICO E TERAPEUTICO	0,00	181.580,20	181.580,20
10 304	Vigilância Sanitária	0,00	2.439,60	2.439,60
10 304 0104	VIGILÂNCIA EM SAUDE	0,00	2.439,60	2.439,60
10 305	Vigilância Epidemiológica	0,00	143.562,97	143.562,97
10 305 0104	VIGILÂNCIA EM SAUDE	0,00	143.562,97	143.562,97
10 306	Alimentação e Nutrição	0,00	0,00	0,00
10 306 0106	ASSISTENCIA A ALIMENTAÇÃO E NUTRIÇÃO	0,00	0,00	0,00
10 846	Outros Encargos Especiais	0,00	0,00	0,00
10 846 0000	ENCARGOS ESPECIAS	0,00	0,00	0,00
-----				
12	Educação	2.603.738,94	8.929.706,61	11.533.445,55
12 361	Ensino Fundamental	2.464.134,15	8.711.357,97	11.175.492,12
12 361 0004	APOIO AOS CONSELHOS MUNICIPAIS			
12 361 0007	CAPACITAÇÃO DE RECURSOS HUMANOS			
12 361 0091	REGIME GERAL DE PREVIDÊNCIA SOCIAL - RGPS	0,00	186.414,86	186.414,86
12 361 0092	PREVIDÊNCIA SOCIAL DO SERVIDOR PÚBLICO-RPPS	0,00	710.740,75	710.740,75
12 361 0120	GESTÃO EDUCACIONAL - ENSINO FUNDAMENTAL E ANIL	11878.099,56	7.814.202,36	9.692.301,92
12 361 0121	MERENDA ESCOLAR	367.882,56		367.882,56
12 361 0122	TRANSPORTE ESCOLAR NA EDUCAÇÃO DE BASE	218.152,03		218.152,03
12 361 0280	DESAPROPRIAÇÕES			
12 363	Ensino Profissional	0,00	0,00	0,00
12 363 0123	GESTÃO DO ENSINO PROFISSIONALIZANTE			
12 364	Ensino Superior	39.941,91	0,00	39.941,91
12 364 0124	TRANSPORTE UNIVERSITÁRIO	39.941,91		39.941,91
12 365	Educação Infantil	99.662,88	218.348,64	318.011,52
12 365 0120	GESTÃO EDUCACIONAL - ENSINO FUNDAMENTAL E ANIL	11878.099,56	218.348,64	242.931,71
12 365 0121	MERENDA ESCOLAR	75.079,81		75.079,81
12 365 0122	TRANSPORTE ESCOLAR NA EDUCAÇÃO DE BASE			
12 366	Educação de Jovens e Adultos	0,00	0,00	0,00
12 366 0126	ALFABETIZAÇÃO DE ADULTOS			
12 367	Educação Especial	0,00	0,00	0,00
12 367 0127	GESTÃO DA EDUCAÇÃO ESPECIAL			
-----				

Documento Assinado Digitalmente por: JOSE CARLOS BATISTA DOS SANTOS, JOSE GENIVALDO DOS SANTOS  
 Acesse em: <https://eccc.tce.pe.gov.br/epj/validarDoc.seam> Código do documento: bac7ac11-0279-4ad7-b4a0-9c64484c32d4

PREFEITURA MUNICIPAL DE CORTÊS

Rua Coronel José Belarmino, 48

10273548/0001-69

Balço Exercício: 2015



A N E X O 8

DEMONSTRATIVO DA DESPESA POR FUNCOES,  
SUBFUNÇÕES E PROGRAMAS CONFORME  
VINCULO COM RECURSOS  
CONSOLIDADO

Page 4

CODIGO	ESPECIFICACAO	ORDINARIO	VINCULADO	TOTAL
13	Cultura	1.985,00	0,00	1.985,00
13 361	Ensino Fundamental	0,00	0,00	0,00
13 361 0120	GESTÃO EDUCACIONAL - ENSINO FUNDAMENTAL E INFANTIL			
13 392	Difusão Cultural	1.400,00	0,00	1.400,00
13 392 0120	GESTÃO EDUCACIONAL - ENSINO FUNDAMENTAL E INFANTIL			
13 392 0181	GESTÃO DE EVENTOS CULTURAIS E FESTIVIDADES	1.400,00		1.400,00
13 392 0270	GESTÃO DO DESPORTO E LAZER NO MUNICÍPIO			
13 812	Desporto Comunitário	585,00	0,00	585,00
13 812 0181	GESTÃO DE EVENTOS CULTURAIS E FESTIVIDADES	585,00		585,00
15	Urbanismo	2.379.956,13	0,00	2.379.956,13
15 451	Infra-Estrutura Urbana	10.049,57	0,00	10.049,57
15 451 0003	CONSÓRCIOS PUBLICOS			
15 451 0150	GESTÃO DE URBANISMO			
15 451 0151	CONSERVAÇÃO DE VIAS URBANAS E RURAIS	10.049,57		10.049,57
15 451 0202	TRATAMENTO DO LIXO NO MUNICÍPIO			
15 451 0250	GESTÃO E AMPLIAÇÃO DA REDE DE ENERGIA MUNICIPAL			
15 451 0280	DESAPROPRIAÇÕES			
15 452	Serviços Urbanos	2.184.158,19	0,00	2.184.158,19
15 452 0021	ADMINISTRAÇÃO GERAL	1.135.309,66		1.135.309,66
15 452 0150	GESTÃO DE URBANISMO	448,43		448,43
15 452 0170	GESTÃO DO SANEAMENTO BASICO	538.825,94		538.825,94
15 452 0202	TRATAMENTO DO LIXO NO MUNICÍPIO	509.574,16		509.574,16
15 452 0280	DESAPROPRIAÇÕES			
15 453	Transportes Coletivos Urbanos	0,00	0,00	0,00
15 453 0021	ADMINISTRAÇÃO GERAL			
15 695	Turismo	0,00	0,00	0,00
15 695 0270	GESTÃO DO DESPORTO E LAZER NO MUNICÍPIO			
15 752	Energia Elétrica	185.748,37	0,00	185.748,37
15 752 0250	GESTÃO E AMPLIAÇÃO DA REDE DE ENERGIA MUNICIPAL	185.748,37		185.748,37
16	Habitação	0,00	0,00	0,00
16 482	Habitação Urbana	0,00	0,00	0,00
16 482 0160	POLÍTICAS HABITACIONAIS À POPULAÇÃO CARENTE			

Documento Assinado Digitalmente por: JOSE CARLOS BATISTA DOS SANTOS, JOSE GENIVALDO DOS SANTOS  
 Acesse em: <https://eccc.tce.pe.gov.br/epq/validarDoc.seam> Código do documento: bac7ac11-0279-4ad7-b4a0-9664484c32bd

PREFEITURA MUNICIPAL DE CORTÊS

Rua Coronel José Belarmino, 48

10273548/0001-69

Balço Exercício: 2015



Documento Assinado Digitalmente por: JOSE CARLOS BATISTA DOS SANTOS, JOSE GENIVALDO DOS SANTOS  
Acesse em: <https://eccc.tce.pe.gov.br/epq/validaDoc.seam> Código do documento: bac7ac11-0279-4ad7-b4a0-9664484e32bd

**A N E X O 8**  
**DEMONSTRATIVO DA DESPESA POR FUNCOES,**  
**SUBFUNÇÕES E PROGRAMAS CONFORME**  
**VINCULO COM RECURSOS**  
**CONSOLIDADO**

Page 5

CODIGO	ESPECIFICACAO	ORDINARIO	VINCULADO	TOTAL
17	Saneamento	356.601,79	0,00	356.601,79
17 511	Saneamento Básico Rural	356.601,79	0,00	356.601,79
17 511 0170	GESTÃO DO SANEAMENTO BASICO	356.601,79		356.601,79
17 512	Saneamento Básico Urbano	0,00	0,00	0,00
17 512 0150	GESTÃO DE URBANISMO			
17 512 0160	POLÍTICAS HABITACIONAIS À POPULAÇÃO CARENTE			
17 512 0170	GESTÃO DO SANEAMENTO BASICO			
17 512 0202	TRATAMENTO DO LIXO NO MUNICIPIO			
18	Gestão Ambiental	105.069,20	0,00	105.069,20
18 541	Preservação e Conservação Ambiental	105.069,20	0,00	105.069,20
18 541 0028	CONTROLE AMBIENTAL	1.050,00		1.050,00
18 541 0180	GESTÃO AMBIENTAL	104.019,20		104.019,20
18 541 0202	TRATAMENTO DO LIXO NO MUNICIPIO			
19	Ciência e Tecnologia	0,00	0,00	0,00
19 573	Difusão do Conhecimento Científico e Tecnológico	0,00	0,00	0,00
19 573 0190	GESTÃO EM CIÊNCIA E TECNOLOGIA			
20	Agricultura	241.254,50	0,00	241.254,50
20 605	Abastecimento	0,00	0,00	0,00
20 605 0215	GESTÃO DE FEIRAS, MERCADOS E MATADOUROS MUNICIPAIS			
20 606	Extensão Rural	241.254,50	0,00	241.254,50
20 606 0200	GESTÃO DA AGRICULTURA NO MUNICIPIO	241.254,50		241.254,50
23	Comércio e Serviços	528.587,27	0,00	528.587,27
23 122	Administração Geral	49.914,40	0,00	49.914,40
23 122 0230	INCENTIVO AO COMERCIO E SERVIÇOS NO MUNICÍPIO	49.914,40		49.914,40
23 692	Comercialização	4.800,87	0,00	4.800,87
23 692 0215	GESTÃO DE FEIRAS, MERCADOS E MATADOUROS MUNICIPAIS	4.800,87		4.800,87
23 695	Turismo	473.872,00	0,00	473.872,00
23 695 0181	GESTÃO DE EVENTOS CULTURAIS E FESTIVIDADES	473.872,00		473.872,00
23 812	Desporto Comunitário	0,00	0,00	0,00
	GESTÃO DE EVENTOS CULTURAIS E FESTIVIDADES			

PREFEITURA MUNICIPAL DE CORTÊS

Rua Coronel José Belarmino, 48

10273548/0001-69

Balço Exercício: 2015



Documento Assinado Digitalmente por: JOSE CARLOS BATISTA DOS SANTOS, JOSE GENIVALDO DOS SANTOS  
Acesse em: <https://epec.tec.pe.gov.br/epp/validaDoc.seam> Código do documento: bac7ae11-0279-4ad7-b4a0-9664484c32bd

**A N E X O 8**  
**DEMONSTRATIVO DA DESPESA POR FUNCOES,**  
**SUBFUNÇÕES E PROGRAMAS CONFORME**  
**VINCULO COM RECURSOS**  
**CONSOLIDADO**

Page 6

CODIGO	ESPECIFICACAO	ORDINARIO	VINCULADO	TOTAL
23 812 0181				
25	Energia	0,00	0,00	0,00
25 752	Energia Elétrica	0,00	0,00	0,00
25 752 0250	GESTÃO E AMPLIAÇÃO DA REDE DE ENERGIA MUNICIPAL			
26	Transporte	0,00	0,00	0,00
26 782	Transporte Rodoviário	0,00	0,00	0,00
26 782 0151	CONSERVAÇÃO DE VIAS URBANAS E RURAIS			
27	Desporto e Lazer	0,00	0,00	0,00
27 812	Desporto Comunitário	0,00	0,00	0,00
27 812 0270	GESTÃO DO DESPORTO E LAZER NO MUNICÍPIO			
28	Encargos Especiais	2.674.389,71	0,00	2.674.389,71
28 031	Ação Legislativa	132.813,46	0,00	132.813,46
28 031 0010	MANUTENÇÃO DAS ATIVIDADES DO PODER LEGISLATIVO	132.813,46		132.813,46
28 271	Previdência Básica	4.318,30	0,00	4.318,30
28 271 0010	MANUTENÇÃO DAS ATIVIDADES DO PODER LEGISLATIVO	4.318,30		4.318,30
28 846	Outros Encargos Especiais	2.537.257,95	0,00	2.537.257,95
28 846 0000	ENCARGOS ESPECIAS	516.140,87		516.140,87
28 846 0091	REGIME GERAL DE PREVIDÊNCIA SOCIAL - RGPS	139.902,10		139.902,10
28 846 0092	PREVIDÊNCIA SOCIAL DO SERVIDOR PÚBLICO-RPPS	881.214,98		1.881.214,98
99	Reserva de Contingência	0,00	0,00	0,00
99 999	Reserva de Contingência	0,00	0,00	0,00
99 999 9999	RESERVA DE CONTINGÊNCIA			
TOTAL		19.818.229,85	17.249.197,08	37.067.426,93





# PREFEITURA MUNICIPAL DE CORTÊS

Rua Coronel José Belarmino, 48

10273548/0001-69

Balço Exercício: 2015

## A N E X O 8

### DEMONSTRATIVO DA DESPESA POR FUNCOES, SUBFUNÇÕES E PROGRAMAS CONFORME VINCULO COM RECURSOS CONSOLIDADO

Page 7

CODIGO	ESPECIFICACAO	ORDINARIO	VINCULADO	TOTAL
--------	---------------	-----------	-----------	-------

Documento Assinado Digitalmente por: JOSE CARLOS BATISTA DOS SANTOS, JOSE GENIVALDO DOS SANTOS  
Acesse em: <https://eccc.tce.pe.gov.br/epp/validaDoc.seam> Código do documento: bac7ac11-0279-4ad7-b440-9c64484c32bd

# PREFEITURA MUNICIPAL DE CORTÊS

Rua Coronel José Belarmino, 48

10273548/0001-69

Balanco Exercício: 2015



## ANEXO 02 - DESPESA SEGUNDO AS CATEGORIAS ECONOMICAS CONSOLIDADO

Page

Documento Assinado Digitalmente por: JOSE CARLOS BATISTA DOS SANTOS, JOSE GENIVALDO DOS SANTOS  
 Asses em: https://ecef.tee.pe.gov.br/epp/validadoc.seam Código do documento: d68d2b2f-0bef-4d47-825d-449d937b7063

CODIGO	ESPECIFICACAO	DESDOBRO	ELEMENTO	MODALIDADE	GRUPO	CATEGORIA ECONOMICA
3	DESPESAS CORRENTES					35.730.204,71
3.1	PESSOAL E ENCARGOS SOCIAIS					22.607.077,94
3.1.90	APLICAÇÕES DIRETAS					21.417.079,75
3.1.90.01	APOSENTADORIAS, RESERVA REMUNERADA E REFORM		3.328.347,43			
3.1.90.01.99	OUTRAS APOSENTADORIAS	3.328.347,43				
3.1.90.03	PENSÕES		413.744,16			
3.1.90.03.99	OUTRAS PENSÕES	413.744,16				
3.1.90.04	CONTRATAÇÃO POR TEMPO DETERMINADO		2.578.260,16			
3.1.90.04.01	PROFESSORES SUBSTITUTOS / VISITANTES	31.009,56				
3.1.90.04.99	OUTRAS CONTRATAÇÕES POR TEMPO DETERMINAD	2.547.250,60				
3.1.90.05	OUTROS BENEFÍCIOS PREVIDENCIÁRIOS		280.834,29			
3.1.90.05.01	SALÁRIO FAMÍLIA - ATIVO - PESSOAL CIVIL	5.703,12				
3.1.90.05.51	AUXÍLIO DOENÇA	271.550,25				
3.1.90.05.99	Outros Benefícios Previdenciários	3.580,92				
3.1.90.11	VENCIMENTOS E VANTAGENS FIXAS - PESSOAL CIVIL		13.914.539,93			
3.1.90.11.01	VENCIMENTOS E SALÁRIOS	11.708.978,69				
3.1.90.11.99	OUTRAS DESPESAS FIXAS - PESSOAL CIVIL	2.205.561,24				
3.1.90.13	OBRIGAÇÕES PATRONAIS		876.445,17			
3.1.90.13.02	CONTRIBUIÇÕES PREVIDENCIÁRIAS - INSS	404.419,73				
3.1.90.13.99	OUTRAS OBRIGAÇÕES PATRONAIS	472.025,44				
3.1.90.16	OUTRAS DESPESAS VARIÁVEIS - PESSOAL CIVIL		21.435,55			
3.1.90.16.99	OUTRAS DESPESAS VARIÁVEIS - PESSOAL CIVIL	21.435,55				
3.1.90.92	DESPESAS DE EXERCÍCIOS ANTERIORES		3.473,06			
3.1.90.92.99	OUTRAS DESPESAS DE EXERCÍCIOS ANTERIORES	3.473,06				
3.1.91	APLICAÇÕES DIRETAS- INTRA-ORÇAMENTÁRIAS					1.189.998,19
3.1.91.13	OBRIGAÇÕES PATRONAIS		1.189.998,19			
3.1.91.13.03	CONTRIBUIÇÃO PATRONAL PARA O REGIME PRÓPRIO	66.298,98				
3.1.91.13.40	ENCARGOS DE PESSOAL REQUISITADO DE OUTROS	4.318,30				
3.1.91.13.99	OUTRAS OBRIGAÇÕES PATRONAIS - INTRA-ORÇAMEI	1.119.380,91				
3.3	OUTRAS DESPESAS CORRENTES					13.123.126,77
3.3.50	TRANSFERÊNCIAS A INSTITUIÇÕES PRIVADAS SEM FINS LU					35.450,51
3.3.50.41	CONTRIBUIÇÕES		35.450,51			
3.3.71	TRANSFERÊNCIA A CONSÓRCIOS PÚBLICOS					2.136.870,96
3.3.71.39	OUTROS SERVIÇOS DE TERCEIROS - PESSOA JURÍDICA		1.996.084,05			
3.3.71.70	RATEIO PELA PARTICIPAÇÃO EM CONSÓRCIO PÚBLICO		140.786,91			
3.3.90	APLICAÇÕES DIRETAS					9.680.693,49
3.3.90.14	DIÁRIAS - PESSOAL CIVIL		187.284,84			
3.3.90.14.14	DIÁRIAS NO PAÍS	187.284,84				
3.3.90.30	MATERIAL DE CONSUMO		3.317.933,07			
3.3.90.30.01	COMBUSTÍVEIS E LUBRIFICANTES AUTOMOTIVOS	653.020,44				
3.3.90.30.07	GÊNEROS DE ALIMENTAÇÃO	339.735,60				
3.3.90.30.16	MATERIAL DE EXPEDIENTE	17.804,40				
3.3.90.30.21	MATERIAL DE COPA E COZINHA	912,28				
3.3.90.30.22	MATERIAL DE LIMPEZA E PRODUÇÃO DE HIGIENIZAÇ.	28.981,66				
3.3.90.30.24	MATERIAL PARA MANUTENÇÃO DE BENS IMÓVEIS	1.566,50				
3.3.90.30.26	MATERIAL ELÉTRICO E ELETRÔNICO	200,00				
3.3.90.30.42	FERRAMENTAS	145,50				
3.3.90.30.45	MATERIAL TÉCNICO PARA SELEÇÃO E TREINAMENTC	1.313,89				
3.3.90.30.52	OUTROS MATERIAIS DE CONSUMO *	2.274.252,80				
3.3.90.31	PREMIAÇÕES CULTURAIS, ARTÍSTICAS, CIENTÍFICAS, DE		1.000,00			
3.3.90.32	MATERIAL, BEM OU SERVIÇO PARA DISTRIBUIÇÃO GRAT		285.501,73			
3.3.90.33	PASSAGENS E DESPESAS COM LOCOMOÇÃO		45.984,84			
3.3.90.33.01	PASSAGENS PARA O PAÍS	31.947,48				
3.3.90.33.99	OUTRAS DESPESAS COM LOCOMOÇÃO	14.037,36				
3.3.90.35	SERVIÇOS DE CONSULTORIA		185.399,00			
3.3.90.35.01	ASSESSORIA E CONSULTORIA TÉCNICA OU JURÍDICA	51.500,00				
3.3.90.35.99	OUTROS SERVIÇOS DE CONSULTORIA	133.899,00				

# PREFEITURA MUNICIPAL DE CORTÊS

Rua Coronel José Belarmino, 48

10273548/0001-69

Balanco Exercício: 2015



## ANEXO 02 - DESPESA SEGUNDO AS CATEGORIAS ECONOMICAS CONSOLIDADO

Page

Documento Assinado Digitalmente por: JOSE CARLOS BATISTA DOS SANTOS, JOSE GENIVALDO DOS SANTOS  
 Acesso em: https://epec.tee.pe.gov.br/epv/validadoc.seam Código do documento: d68d2b2f-0bef-4a47-825d-449d937b7063

CODIGO	ESPECIFICACAO	DESDOBRO	ELEMENTO	MODALIDADE	GRUPO	CATEGORIA ECONOMICA
3	DESPESAS CORRENTES					35.730.204,71
3.3	OUTRAS DESPESAS CORRENTES				13.123.126,77	
3.3.90	APLICAÇÕES DIRETAS				9.680.693,49	
3.3.90.36	OUTROS SERVIÇOS DE TERCEIROS - PESSOA FÍSICA		964.028,58			
3.3.90.36.06	SERVIÇOS TÉCNICOS PROFISSIONAIS	23.200,00				
3.3.90.36.16	MANUTENÇÃO E CONSERVAÇÃO DE EQUIPAMENTOS	6.800,00				
3.3.90.36.23	SERVIÇOS DOMÉSTICOS	2.800,00				
3.3.90.36.34	FRETES E TRANSPORTES DE ENCOMENDAS	36.000,00				
3.3.90.36.45	OUTROS SERVIÇOS DE PESSOA FÍSICA	895.228,58				
3.3.90.39	OUTROS SERVIÇOS DE TERCEIROS - PESSOA JURÍDICA		3.462.345,46			
3.3.90.39.01	ASSINATURAS DE PERIÓDICOS E ANUIDADES	8.100,00				
3.3.90.39.02	CONDOMÍNIOS	5.500,00				
3.3.90.39.05	SERVIÇOS TÉCNICOS PROFISSIONAIS	145.040,00				
3.3.90.39.08	MANUTENÇÃO DE SOFTWARE	8.650,00				
3.3.90.39.14	MANUTENÇÃO E CONSERVAÇÃO DE BENS IMÓVEIS	439,20				
3.3.90.39.16	MANUTENÇÃO E CONSERVAÇÃO DE VEÍCULOS	2.100,00				
3.3.90.39.20	FESTIVIDADES E HOMENAGENS	30.000,00				
3.3.90.39.29	SERVIÇOS DE ENERGIA ELÉTRICA	2.733,10				
3.3.90.39.33	SERVIÇOS DE COMUNICAÇÃO EM GERAL	3.096,25				
3.3.90.39.43	SERVIÇOS DE TELECOMUNICAÇÕES	5.296,66				
3.3.90.39.45	SERVIÇOS DE MANOBRAS E PATRULHAMENTO	1.530,00				
3.3.90.39.48	SERVIÇOS GRÁFICOS	652,40				
3.3.90.39.53	SEGUROS EM GERAL	868,77				
3.3.90.39.64	SERVIÇOS BANCÁRIOS	4.831,86				
3.3.90.39.71	MANUTENÇÃO CONSERVAÇÃO DE EQUIPAMENTOS D	650,00				
3.3.90.39.72	OUTROS SERVIÇOS DE TERCEIROS PJ- PAGTO ANTE	400,00				
3.3.90.39.74	OUTROS SERVIÇOS DE TERCEIROS, PESSOA JURÍDICA	3.242.457,22				
3.3.90.47	OBRIGAÇÕES TRIBUTÁRIAS E CONTRIBUTIVAS		145.044,47			
3.3.90.47.99	OUTRAS OBRIGAÇÕES TRIBUTÁRIAS E CONTRIBUTIVAS	145.044,47				
3.3.90.48	OUTROS AUXÍLIOS FINANCEIROS A PESSOA FÍSICA		132.171,96			
3.3.90.91	SENTENÇAS JUDICIAIS		190.185,79			
3.3.90.91.04	SENTENÇAS INDENIZATÓRIAS	10.185,79				
3.3.90.91.99	DIVERSAS SENTENÇAS	180.000,00				
3.3.90.92	DESPESAS DE EXERCÍCIOS ANTERIORES		179.985,01			
3.3.90.92.91	SENTENÇAS JUDICIAIS	131,92				
3.3.90.92.93	INDENIZAÇÕES E RESTITUIÇÕES	171,41				
3.3.90.92.99	OUTRAS DESPESAS CORRENTES	179.681,68				
3.3.90.93	INDENIZAÇÕES E RESTITUIÇÕES		583.828,74			
3.3.90.93.01	INDENIZAÇÕES	64.755,58				
3.3.90.93.02	RESTITUIÇÕES	12.594,99				
3.3.90.93.99	DIVERSAS INDENIZAÇÕES E RESTITUIÇÕES	506.478,17				
3.3.91	APLICAÇÕES DIRETAS- INTRA-ORÇAMENTÁRIAS				1.270.111,81	
3.3.91.97	APORTE PARA COBERTURA DO DÉFICIT ATUARIAL DO R		1.270.111,81			
4	DESPESAS DE CAPITAL					1.337.222,22
4.4	INVESTIMENTOS				556.311,61	
4.4.90	APLICAÇÕES DIRETAS				556.311,61	
4.4.90.51	OBRAS E INSTALAÇÕES		519.517,71			
4.4.90.51.91	OBRAS EM ANDAMENTO	364.637,04				
4.4.90.51.99	OUTRAS OBRAS E INSTALAÇÕES	154.880,67				
4.4.90.52	EQUIPAMENTOS E MATERIAL PERMANENTE		36.793,90			
4.4.90.52.03	APARELHOS E EQUIPAMENTOS DE COMUNICAÇÃO	332,10				
4.4.90.52.12	EQUIPAMENTO DE PROTEÇÃO, SEGURANÇA E SOCO	4.650,00				
4.4.90.52.18	MÁQUINAS, UTENSÍLIOS E EQUIPAMENTOS DIVERSO	2.198,00				
4.4.90.52.39	OUTROS MATERIAIS PERMANENTES	29.613,80				
4.6	AMORTIZAÇÃO DA DÍVIDA				780.910,61	
4.6.90	APLICAÇÕES DIRETAS				180.910,61	
4.6.90.71	PRINCIPAL DA DÍVIDA CONTRATUAL RESGATADA		180.910,61			
4.6.90.71.02	AMORTIZAÇÃO DA DÍVIDA CONTRATADA COM GOVERNO	180.910,61				
4.6.91	APLICAÇÕES DIRETAS- INTRA-ORÇAMENTÁRIAS				600.000,00	
4.6.91.71	PRINCIPAL DA DÍVIDA CONTRATUAL RESGATADA		600.000,00			
4.6.91.71.02	AMORTIZAÇÃO DA DÍVIDA CONTRATADA COM GOVERNO	600.000,00				

PREFEITURA MUNICIPAL DE CORTÊS

Rua Coronel José Belarmino, 48

10273548/0001-69

Balço Exercício: 2015



ANEXO 02 - DESPESA SEGUNDO AS CATEGORIAS ECONOMICAS  
CONSOLIDADO

Page

CODIGO	ESPECIFICACAO	DESDOBRO	ELEMENTO	MODALIDADE	GRUPO	CATEGORIA ECONOMICA
TOTAL						37.067.426,93

Documento Assinado Digitalmente por: JOSE CARLOS BATTISTA DOS SANTOS, JOSE GENIVALDO DOS SANTOS  
Acesso em: https://etce.tce.pe.gov.br/epp/validaDoc.seam Código do documento: d68d2f2f-0bef-4a47-825d-449d937b7063

# PREFEITURA MUNICIPAL DE CORTÊS

Rua Coronel José Belarmino, 48

10273548/0001-69

Balço Exercício: 2015



## ANEXO 7

### PROGRAMA DE TRABALHO DO GOVERNO DEMONSTRATIVO DE FUNÇÕES, SUBFUNÇÕES E PROGRAMAS, POR PROJETOS E ATIVIDADES CONSOLIDADO

Page 1

CODIGO	ESPECIFICACAO	PROJETOS	ATIVIDADES	TOTAL
01	Legislativa	20.407,35	989.478,24	1.009.885,59
031	Ação Legislativa	20.407,35	989.478,24	1.009.885,59
0010	MANUTENÇÃO DAS ATIVIDADES DO PODER LEGISLATIVO	20.407,35	989.478,24	1.009.885,59
04	Administração	1.099,00	2.844.454,32	2.845.553,32
122	Administração Geral	0,00	2.716.667,28	2.716.667,28
0003	CONSÓRCIOS PUBLICOS	0,00	140.786,91	140.786,91
0021	ADMINISTRAÇÃO GERAL	0,00	1.800.555,39	1.800.555,39
0056	GESTÃO FINANCEIRA	0,00	772.989,98	772.989,98
0061	AÇÕES DESTINADAS A DEFESA CIVIL	0,00	2.335,00	2.335,00
124	Controle Interno	1.099,00	88.187,04	89.286,04
0060	OPERAÇÕES DO CONTROLE INTERNO	1.099,00	88.187,04	89.286,04
126	Tecnologia da Informação	0,00	22.000,00	22.000,00
0021	ADMINISTRAÇÃO GERAL	0,00	22.000,00	22.000,00
131	Comunicação Social	0,00	17.600,00	17.600,00
0021	ADMINISTRAÇÃO GERAL	0,00	17.600,00	17.600,00
08	Assistência Social	18.782,44	1.338.060,53	1.356.842,97
122	Administração Geral	0,00	79.130,92	79.130,92
0080	ASSISTÊNCIA SOCIAL GERAL	0,00	79.130,92	79.130,92
243	Assistência à Criança e ao Adolescente	0,00	23.450,25	23.450,25
0083	PROMOÇÃO DOS DIREITOS DA CRIANÇA E DO ADOLESCENTE	0,00	23.450,25	23.450,25
244	Assistência Comunitária	18.782,44	1.144.044,91	1.162.827,35
0004	APOIO AOS CONSELHOS MUNICIPAIS	0,00	19.298,27	19.298,27
0080	ASSISTÊNCIA SOCIAL GERAL	18.782,44	1.124.746,64	1.143.529,08

Documento Assinado Digitalmente por: JOSE CARLOS BATISTA DOS SANTOS, JOSE GENIVALDO DOS SANTOS  
Acesse em: <https://eccc.tce-pe.gov.br/epg/validarDoc.seam> Código do documento: fcc12f01-2c79-4771-9b8c-d8ca93d03487

PREFEITURA MUNICIPAL DE CORTÊS

Rua Coronel José Belarmino, 48

10273548/0001-69

Balço Exercício: 2015



A N E X O 7

PROGRAMA DE TRABALHO DO GOVERNO  
DEMONSTRATIVO DE FUNCOES, SUBFUNÇÕES E  
PROGRAMAS, POR PROJETOS E ATIVIDADES  
CONSOLIDADO

Page 2

CODIGO	ESPECIFICACAO	PROJETOS	ATIVIDADES	T O T A L
08	Assistência Social	18.782,44	1.338.060,53	1.356.842,97
271	Previdência Básica	0,00	75.329,96	75.329,96
0091	REGIME GERAL DE PREVIDÊNCIA SOCIAL - RGPS	0,00	75.329,96	75.329,96
272	Previdência do Regime Estatutário	0,00	16.104,49	16.104,49
0092	PREVIDÊNCIA SOCIAL DO SERVIDOR PÚBLICO-RPPS	0,00	16.104,49	16.104,49
09	Previdência Social	4.008,00	4.445.797,84	4.449.805,84
271	Previdência Básica	0,00	80.379,99	80.379,99
0091	REGIME GERAL DE PREVIDÊNCIA SOCIAL - RGPS	0,00	80.379,99	80.379,99
272	Previdência do Regime Estatutário	4.008,00	4.365.417,85	4.369.425,85
0021	ADMINISTRAÇÃO GERAL	0,00	73.285,26	73.285,26
0092	PREVIDÊNCIA SOCIAL DO SERVIDOR PÚBLICO-RPPS	4.008,00	4.292.132,59	4.296.140,59
10	Saúde	360,00	9.583.690,06	9.584.050,06
122	Administração Geral	0,00	2.229.094,72	2.229.094,72
0003	CONSÓRCIOS PUBLICOS	0,00	1.996.084,05	1.996.084,05
0004	APOIO AOS CONSELHOS MUNICIPAIS	0,00	3.700,00	3.700,00
0021	ADMINISTRAÇÃO GERAL	0,00	229.310,67	229.310,67
128	Formação de Recursos Humanos	0,00	2.440,00	2.440,00
0007	CAPACITAÇÃO DE RECURSOS HUMANOS	0,00	2.440,00	2.440,00
271	Previdência Básica	0,00	198.258,80	198.258,80
0091	REGIME GERAL DE PREVIDÊNCIA SOCIAL - RGPS	0,00	198.258,80	198.258,80
272	Previdência do Regime Estatutário	0,00	226.360,65	226.360,65
0092	PREVIDÊNCIA SOCIAL DO SERVIDOR PÚBLICO-RPPS	0,00	226.360,65	226.360,65
301	Atenção Básica	360,00	1.276.962,12	1.277.322,12

Documento Assinado Digitalmente por: JOSE CARLOS BATISTA DOS SANTOS, JOSE GENIVALDO DOS SANTOS  
Acesse em: <https://ecec.tce-pe.gov.br/epg/validarDoc.seam> Código do documento: fec12f01-2c79-4771-9b8c-d8ca93d03487

PREFEITURA MUNICIPAL DE CORTÊS

Rua Coronel José Belarmino, 48

10273548/0001-69

Balço Exercício: 2015



A N E X O 7

PROGRAMA DE TRABALHO DO GOVERNO  
DEMONSTRATIVO DE FUNCOES, SUBFUNÇÕES E  
PROGRAMAS, POR PROJETOS E ATIVIDADES  
CONSOLIDADO

Page 3

CODIGO	ESPECIFICACAO	PROJETOS	ATIVIDADES	T O T A L
10	Saúde	360,00	9.583.690,06	9.584.050,06
301	Atenção Básica	360,00	1.276.962,12	1.277.322,12
0101	ASSISTÊNCIA A ATENÇÃO BASICA	360,00	1.276.962,12	1.277.322,12
302	Assistência Hospitalar e Ambulatorial	0,00	5.322.991,00	5.322.991,00
0102	ATENDIMENTO AMBULATORIAL, EMERGENCIAL E HOSPITALAR	0,00	5.322.991,00	5.322.991,00
303	Suporte Profilático e Terapêutico	0,00	181.580,20	181.580,20
0103	ASSISTÊNCIA AO SUPORTE PROFILATICO E TERAPEUTICO	0,00	181.580,20	181.580,20
304	Vigilância Sanitária	0,00	2.439,60	2.439,60
0104	VIGILÂNCIA EM SAUDE	0,00	2.439,60	2.439,60
305	Vigilância Epidemiológica	0,00	143.562,97	143.562,97
0104	VIGILÂNCIA EM SAUDE	0,00	143.562,97	143.562,97
12	Educação	144.831,10	11.388.614,45	11.533.445,55
361	Ensino Fundamental	144.831,10	11.030.661,02	11.175.492,12
0091	REGIME GERAL DE PREVIDÊNCIA SOCIAL - RGPS	0,00	186.414,86	186.414,86
0092	PREVIDÊNCIA SOCIAL DO SERVIDOR PÚBLICO-RPPS	0,00	710.740,75	710.740,75
0120	GESTÃO EDUCACIONAL - ENSINO FUNDAMENTAL E INFANTIL	144.831,10	9.547.470,82	9.692.301,92
0121	MERENDA ESCOLAR	0,00	367.882,56	367.882,56
0122	TRANSPORTE ESCOLAR NA EDUCAÇÃO DE BASE	0,00	218.152,03	218.152,03
364	Ensino Superior	0,00	39.941,91	39.941,91
0124	TRANSPORTE UNIVERSITÁRIO	0,00	39.941,91	39.941,91
365	Educação Infantil	0,00	318.011,52	318.011,52
0120	GESTÃO EDUCACIONAL - ENSINO FUNDAMENTAL E INFANTIL	0,00	242.931,71	242.931,71
0121	MERENDA ESCOLAR	0,00	75.079,81	75.079,81

Documento Assinado Digitalmente por: JOSE CARLOS BATISTA DOS SANTOS, JOSE GENIVALDO DOS SANTOS  
Acesse em: <https://ecec.tce-pe.gov.br/epg/validaDoc.seam> Código do documento: fec12f01-2c79-4771-9b8c-d8ca93d03487

PREFEITURA MUNICIPAL DE CORTÊS

Rua Coronel José Belarmino, 48

10273548/0001-69

Balço Exercício: 2015



A N E X O 7

PROGRAMA DE TRABALHO DO GOVERNO  
DEMONSTRATIVO DE FUNCOES, SUBFUNÇÕES E  
PROGRAMAS, POR PROJETOS E ATIVIDADES  
CONSOLIDADO

Page 4

CODIGO	ESPECIFICACAO	PROJETOS	ATIVIDADES	T O T A L
13	Cultura	0,00	1.985,00	1.985,00
392	Difusão Cultural	0,00	1.400,00	1.400,00
0181	GESTÃO DE EVENTOS CULTURAIS E FESTIVIDADES	0,00	1.400,00	1.400,00
812	Desporto Comunitário	0,00	585,00	585,00
0181	GESTÃO DE EVENTOS CULTURAIS E FESTIVIDADES	0,00	585,00	585,00
15	Urbanismo	17.506,57	2.362.449,56	2.379.956,13
451	Infra-Estrutura Urbana	10.049,57	0,00	10.049,57
0151	CONSERVAÇÃO DE VIAS URBANAS E RURAIS	10.049,57	0,00	10.049,57
452	Serviços Urbanos	7.457,00	2.176.701,19	2.184.158,19
0021	ADMINISTRAÇÃO GERAL	7.457,00	1.127.852,66	1.135.309,66
0150	GESTÃO DE URBANISMO	0,00	448,43	448,43
0170	GESTÃO DO SANEAMENTO BASICO	0,00	538.825,94	538.825,94
0202	TRATAMENTO DO LIXO NO MUNICÍPIO	0,00	509.574,16	509.574,16
752	Energia Elétrica	0,00	185.748,37	185.748,37
0250	GESTÃO E AMPLIAÇÃO DA REDE DE ENERGIA MUNICIPAL	0,00	185.748,37	185.748,37
17	Saneamento	356.601,79	0,00	356.601,79
511	Saneamento Básico Rural	356.601,79	0,00	356.601,79
0170	GESTÃO DO SANEAMENTO BASICO	356.601,79	0,00	356.601,79
18	Gestão Ambiental	0,00	105.069,20	105.069,20
541	Preservação e Conservação Ambiental	0,00	105.069,20	105.069,20
0028	CONTROLE AMBIENTAL	0,00	1.050,00	1.050,00
0180	GESTÃO AMBIENTAL	0,00	104.019,20	104.019,20

Documento Assinado Digitalmente por: JOSE CARLOS BATISTA DOS SANTOS, JOSE GENIVALDO DOS SANTOS  
 Acesse em: <https://ecec.tce-pe.gov.br/epg/validarDoc.seam> Código do documento: fec12f01-2c79-4771-9b8c-d8ca93a03487



# PREFEITURA MUNICIPAL DE CORTÊS

Rua Coronel José Belarmino, 48

10273548/0001-69

Balço Exercício: 2015



## A N E X O 7

### PROGRAMA DE TRABALHO DO GOVERNO DEMONSTRATIVO DE FUNCOES, SUBFUNÇÕES E PROGRAMAS, POR PROJETOS E ATIVIDADES CONSOLIDADO

Page 5

CODIGO	ESPECIFICACAO	PROJETOS	ATIVIDADES	TOTAL
20	Agricultura	0,00	241.254,50	241.254,50
606	Extensão Rural	0,00	241.254,50	241.254,50
0200	GESTÃO DA AGRICULTURA NO MUNICIPIO	0,00	241.254,50	241.254,50
23	Comércio e Serviços	0,00	528.587,27	528.587,27
122	Administração Geral	0,00	49.914,40	49.914,40
0230	INCENTIVO AO COMERCIO E SERVIÇOS NO MUNICÍPIO	0,00	49.914,40	49.914,40
692	Comercialização	0,00	4.800,87	4.800,87
0215	GESTÃO DE FEIRAS, MERCADOS E MATADOUROS MUNICIPAIS	0,00	4.800,87	4.800,87
695	Turismo	0,00	473.872,00	473.872,00
0181	GESTÃO DE EVENTOS CULTURAIS E FESTIVIDADES	0,00	473.872,00	473.872,00
28	Encargos Especiais	0,00	2.674.389,71	2.674.389,71
031	Ação Legislativa	0,00	132.813,46	132.813,46
0010	MANUTENÇÃO DAS ATIVIDADES DO PODER LEGISLATIVO	0,00	132.813,46	132.813,46
271	Previdência Básica	0,00	4.318,30	4.318,30
0010	MANUTENÇÃO DAS ATIVIDADES DO PODER LEGISLATIVO	0,00	4.318,30	4.318,30
846	Outros Encargos Especiais	0,00	2.537.257,95	2.537.257,95
0000	ENCARGOS ESPECIAS	0,00	516.140,87	516.140,87
0091	REGIME GERAL DE PREVIDÊNCIA SOCIAL - RGPS	0,00	139.902,10	139.902,10
0092	PREVIDÊNCIA SOCIAL DO SERVIDOR PÚBLICO-RPPS	0,00	1.881.214,98	1.881.214,98
TOTAL		563.596,25	36.503.830,68	37.067.426,93

Documento Assinado Digitalmente por: JOSE CARLOS BAPTISTA DOS SANTOS, JOSE GENIVALDO DOS SANTOS  
Acesse em: <https://eccc.tce-pe.gov.br/epg/validarDoc.seam> Código do documento: fcc12f01-2c79-4771-9b8c-d8ca93d03487

PREFEITURA MUNICIPAL DE CORTÊS

Rua Coronel José Belarmino, 48

10273548/0001-69

Balço Exercício: 2015



A N E X O 7

PROGRAMA DE TRABALHO DO GOVERNO  
DEMONSTRATIVO DE FUNCOES, SUBFUNÇÕES E  
PROGRAMAS, POR PROJETOS E ATIVIDADES  
CONSOLIDADO

Page 6

CODIGO	ESPECIFICACAO	PROJETOS	ATIVIDADES	TOTAL
--------	---------------	----------	------------	-------

Documento Assinado Digitalmente por: JOSE CARLOS BAPTISTA DOS SANTOS, JOSE GENIVALDO DOS SANTOS  
Acesse em: <https://etce.tce.pe.gov.br/epp/validaDoc.seam> Código do documento: fec12f01-2c79-4771-9b8c-d8ca93d03487

PREFEITURA MUNICIPAL DE CORTÊS

Rua Coronel José Belarmino, 48

10273548/0001-69

Balço Exercício: 2015



A N E X O 8

DEMONSTRATIVO DA DESPESA POR FUNCOES,  
SUBFUNÇÕES E PROGRAMAS CONFORME  
VINCULO COM RECURSOS  
CONSOLIDADO

Page 1

CODIGO	ESPECIFICACAO	ORDINARIO	VINCULADO	TOTAL
01	Legislativa	1.009.885,59	0,00	1.009.885,59
01 031	Ação Legislativa	1.009.885,59	0,00	1.009.885,59
01 031 0010	MANUTENÇÃO DAS ATIVIDADES DO PODER LEGISLATIVO	1.009.885,59		1.009.885,59
01 124	Controle Interno	0,00	0,00	0,00
01 124 0010	MANUTENÇÃO DAS ATIVIDADES DO PODER LEGISLATIVO			
04	Administração	2.845.553,32	0,00	2.845.553,32
04 122	Administração Geral	2.716.667,28	0,00	2.716.667,28
04 122 0003	CONSÓRCIOS PUBLICOS	140.786,91		140.786,91
04 122 0021	ADMINISTRAÇÃO GERAL	1.800.555,39		1.800.555,39
04 122 0056	GESTÃO FINANCEIRA	772.989,98		772.989,98
04 122 0061	AÇÕES DESTINADAS A DEFESA CIVIL	2.335,00		2.335,00
04 124	Controle Interno	89.286,04	0,00	89.286,04
04 124 0060	OPERAÇÕES DO CONTROLE INTERNO	89.286,04		89.286,04
04 126	Tecnologia da Informação	22.000,00	0,00	22.000,00
04 126 0021	ADMINISTRAÇÃO GERAL	22.000,00		22.000,00
04 126 0190	GESTÃO EM CIÊNCIA E TECNOLOGIA			
04 128	Formação de Recursos Humanos	0,00	0,00	0,00
04 128 0007	CAPACITAÇÃO DE RECURSOS HUMANOS			
04 131	Comunicação Social	17.600,00	0,00	17.600,00
04 131 0021	ADMINISTRAÇÃO GERAL	17.600,00		17.600,00
08	Assistência Social	1.356.842,97	0,00	1.356.842,97
08 122	Administração Geral	79.130,92	0,00	79.130,92
08 122 0080	ASSISTÊNCIA SOCIAL GERAL	79.130,92		79.130,92
08 128	Formação de Recursos Humanos	0,00	0,00	0,00
08 128 0007	CAPACITAÇÃO DE RECURSOS HUMANOS			
08 241	Assistência ao Idoso	0,00	0,00	0,00
08 241 0021	ADMINISTRAÇÃO GERAL			
08 241 0081	PROMOÇÃO DOS DIREITOS DOS IDOSOS			
08 243	Assistência à Criança e ao Adolescente	23.450,25	0,00	23.450,25
08 243 0083	PROMOÇÃO DOS DIREITOS DA CRIANÇA E DO ADOLESCENTE	23.450,25		23.450,25
08 244	Assistência Comunitária	1.162.827,35	0,00	1.162.827,35

Documento Assinado Digitalmente por: JOSE CARLOS BATISTA DOS SANTOS, JOSE GENIVALDO DOS SANTOS  
Acesse em: <https://eccc.tce.pe.gov.br/epj/validaDoc.seam> Código do documento: 0d3d9264-7768-4838-9269-31420632b649

PREFEITURA MUNICIPAL DE CORTÊS

Rua Coronel José Belarmino, 48

10273548/0001-69

Balço Exercício: 2015



A N E X O 8

DEMONSTRATIVO DA DESPESA POR FUNCOES,  
SUBFUNÇÕES E PROGRAMAS CONFORME  
VINCULO COM RECURSOS  
CONSOLIDADO

Page 2

CODIGO	ESPECIFICACAO	ORDINARIO	VINCULADO	TOTAL
08 244 0004	APOIO AOS CONSELHOS MUNICIPAIS	19.298,27		19.298,27
08 244 0080	ASSISTÊNCIA SOCIAL GERAL	1.143.529,08		1.143.529,08
08 244 0083	PROMOÇÃO DOS DIREITOS DA CRIANÇA E DO ADOLESCENTE			
08 271	Previdência Básica	75.329,96	0,00	75.329,96
08 271 0091	REGIME GERAL DE PREVIDÊNCIA SOCIAL - RGPS	75.329,96		75.329,96
08 272	Previdência do Regime Estatutário	16.104,49	0,00	16.104,49
08 272 0092	PREVIDÊNCIA SOCIAL DO SERVIDOR PÚBLICO-RPPS	16.104,49		16.104,49
08 306	Alimentação e Nutrição	0,00	0,00	0,00
08 306 0080	ASSISTÊNCIA SOCIAL GERAL			
09	Previdência Social	153.665,25	4.296.140,59	4.449.805,84
09 271	Previdência Básica	80.379,99	0,00	80.379,99
09 271 0091	REGIME GERAL DE PREVIDÊNCIA SOCIAL - RGPS	80.379,99		80.379,99
09 272	Previdência do Regime Estatutário	73.285,26	4.296.140,59	4.369.425,85
09 272 0021	ADMINISTRAÇÃO GERAL	73.285,26		73.285,26
09 272 0092	PREVIDÊNCIA SOCIAL DO SERVIDOR PÚBLICO-RPPS	0,00	4.296.140,59	4.296.140,59
10	Saúde	5.560.700,18	4.023.349,88	9.584.050,06
10 122	Administração Geral	2.150.616,17	78.478,55	2.229.094,72
10 122 0003	CONSÓRCIOS PUBLICOS	1.996.084,05		1.996.084,05
10 122 0004	APOIO AOS CONSELHOS MUNICIPAIS	0,00	3.700,00	3.700,00
10 122 0021	ADMINISTRAÇÃO GERAL	154.532,12	74.778,55	229.310,67
10 123	Administração Financeira	0,00	0,00	0,00
10 123 0021	ADMINISTRAÇÃO GERAL			
10 128	Formação de Recursos Humanos	0,00	2.440,00	2.440,00
10 128 0007	CAPACITAÇÃO DE RECURSOS HUMANOS	0,00	2.440,00	2.440,00
10 271	Previdência Básica	0,00	198.258,80	198.258,80
10 271 0091	REGIME GERAL DE PREVIDÊNCIA SOCIAL - RGPS	0,00	198.258,80	198.258,80
10 272	Previdência do Regime Estatutário	0,00	226.360,65	226.360,65
10 272 0092	PREVIDÊNCIA SOCIAL DO SERVIDOR PÚBLICO-RPPS	0,00	226.360,65	226.360,65
10 301	Atenção Básica	448.423,40	828.898,72	1.277.322,12
10 301 0101	ASSISTÊNCIA A ATENÇÃO BASICA	448.423,40	828.898,72	1.277.322,12
10 302	Assistência Hospitalar e Ambulatorial	2.961.660,61	2.361.330,39	5.322.991,00
10 302 0100	PROMOÇÃO DE ASSISTÊNCIA A SAÚDE			
10 302 0102	ATENDIMENTO AMBULATORIAL, EMERGENCIAL E HOSPITALAR	2.961.660,61	2.361.330,39	5.322.991,00

Documento Assinado Digitalmente por: JOSE CARLOS BATISTA DOS SANTOS, JOSE GENIVALDO DOS SANTOS  
Acesse em: <https://eccc.tce.pe.gov.br/epp/validarDoc.seam> Código do documento: 0d3d9264-7768-4858-9269-314206320d49

PREFEITURA MUNICIPAL DE CORTÊS

Rua Coronel José Belarmino, 48

10273548/0001-69

Balço Exercício: 2015



Documento Assinado Digitalmente por: JOSE CARLOS BATISTA DOS SANTOS, JOSE GENIVALDO DOS SANTOS  
Acesse em: <https://eccc.tce.pe.gov.br/epi/validaDoc.seam> Código do documento: 0d3d9264-7768-4838-9269-31420632b649

**A N E X O 8**  
**DEMONSTRATIVO DA DESPESA POR FUNCOES,**  
**SUBFUNÇÕES E PROGRAMAS CONFORME**  
**VINCULO COM RECURSOS**  
**CONSOLIDADO**

Page 3

CODIGO	ESPECIFICACAO	ORDINARIO	VINCULADO	T O T A L
<b>PITALAR</b>				
10 303	Suporte Profilático e Terapêutico	0,00	181.580,20	181.580,20
10 303 0103	ASSISTÊNCIA AO SUPORTE PROFILATICO E TERAPEUTICO	0,00	181.580,20	181.580,20
10 304	Vigilância Sanitária	0,00	2.439,60	2.439,60
10 304 0104	VIGILÂNCIA EM SAUDE	0,00	2.439,60	2.439,60
10 305	Vigilância Epidemiológica	0,00	143.562,97	143.562,97
10 305 0104	VIGILÂNCIA EM SAUDE	0,00	143.562,97	143.562,97
10 306	Alimentação e Nutrição	0,00	0,00	0,00
10 306 0106	ASSISTENCIA A ALIMENTAÇÃO E NUTRIÇÃO			
10 846	Outros Encargos Especiais	0,00	0,00	0,00
10 846 0000	ENCARGOS ESPECIAS			
12	Educação	2.603.738,94	8.929.706,61	11.533.445,55
12 361	Ensino Fundamental	2.464.134,15	8.711.357,97	11.175.492,12
12 361 0004	APOIO AOS CONSELHOS MUNICIPAIS			
12 361 0007	CAPACITAÇÃO DE RECURSOS HUMANOS			
12 361 0091	REGIME GERAL DE PREVIDÊNCIA SOCIAL - RGPS	0,00	186.414,86	186.414,86
12 361 0092	PREVIDÊNCIA SOCIAL DO SERVIDOR PÚBLICO-RPPS	0,00	710.740,75	710.740,75
12 361 0120	GESTÃO EDUCACIONAL - ENSINO FUNDAMENTAL E ANIL	11878.099,56	7.814.202,36	9.692.301,92
12 361 0121	MERENDA ESCOLAR	367.882,56		367.882,56
12 361 0122	TRANSPORTE ESCOLAR NA EDUCAÇÃO DE BASE	218.152,03		218.152,03
12 361 0280	DESAPROPRIAÇÕES			
12 363	Ensino Profissional	0,00	0,00	0,00
12 363 0123	GESTÃO DO ENSINO PROFISSIONALIZANTE			
12 364	Ensino Superior	39.941,91	0,00	39.941,91
12 364 0124	TRANSPORTE UNIVERSITÁRIO	39.941,91		39.941,91
12 365	Educação Infantil	99.662,88	218.348,64	318.011,52
12 365 0120	GESTÃO EDUCACIONAL - ENSINO FUNDAMENTAL E ANIL	11878.099,56	218.348,64	242.931,71
12 365 0121	MERENDA ESCOLAR	75.079,81		75.079,81
12 365 0122	TRANSPORTE ESCOLAR NA EDUCAÇÃO DE BASE			
12 366	Educação de Jovens e Adultos	0,00	0,00	0,00
12 366 0126	ALFABETIZAÇÃO DE ADULTOS			
12 367	Educação Especial	0,00	0,00	0,00
12 367 0127	GESTÃO DA EDUCAÇÃO ESPECIAL			

PREFEITURA MUNICIPAL DE CORTÊS

Rua Coronel José Belarmino, 48

10273548/0001-69

Balço Exercício: 2015



Documento Assinado Digitalmente por: JOSE CARLOS BATISTA DOS SANTOS, JOSE GENIVALDO DOS SANTOS  
Acesse em: <https://eccc.tce.pe.gov.br/epq/validaDoc.seam> Código do documento: 0d3d9264-7768-4858-9269-31420632bd49

**A N E X O 8**  
**DEMONSTRATIVO DA DESPESA POR FUNCOES,**  
**SUBFUNÇÕES E PROGRAMAS CONFORME**  
**VINCULO COM RECURSOS**  
**CONSOLIDADO**

Page 4

CODIGO	ESPECIFICACAO	ORDINARIO	VINCULADO	T O T A L
13	Cultura	1.985,00	0,00	1.985,00
13 361	Ensino Fundamental	0,00	0,00	0,00
13 361 0120	GESTÃO EDUCACIONAL - ENSINO FUNDAMENTAL E INFANTIL			
13 392	Difusão Cultural	1.400,00	0,00	1.400,00
13 392 0120	GESTÃO EDUCACIONAL - ENSINO FUNDAMENTAL E INFANTIL			
13 392 0181	GESTÃO DE EVENTOS CULTURAIS E FESTIVIDADES	1.400,00		1.400,00
13 392 0270	GESTÃO DO DESPORTO E LAZER NO MUNICÍPIO			
13 812	Desporto Comunitário	585,00	0,00	585,00
13 812 0181	GESTÃO DE EVENTOS CULTURAIS E FESTIVIDADES	585,00		585,00
15	Urbanismo	2.379.956,13	0,00	2.379.956,13
15 451	Infra-Estrutura Urbana	10.049,57	0,00	10.049,57
15 451 0003	CONSÓRCIOS PUBLICOS			
15 451 0150	GESTÃO DE URBANISMO			
15 451 0151	CONSERVAÇÃO DE VIAS URBANAS E RURAIS	10.049,57		10.049,57
15 451 0202	TRATAMENTO DO LIXO NO MUNICÍPIO			
15 451 0250	GESTÃO E AMPLIAÇÃO DA REDE DE ENERGIA MUNICIPAL			
15 451 0280	DESAPROPRIAÇÕES			
15 452	Serviços Urbanos	2.184.158,19	0,00	2.184.158,19
15 452 0021	ADMINISTRAÇÃO GERAL	1.135.309,66		1.135.309,66
15 452 0150	GESTÃO DE URBANISMO	448,43		448,43
15 452 0170	GESTÃO DO SANEAMENTO BASICO	538.825,94		538.825,94
15 452 0202	TRATAMENTO DO LIXO NO MUNICÍPIO	509.574,16		509.574,16
15 452 0280	DESAPROPRIAÇÕES			
15 453	Transportes Coletivos Urbanos	0,00	0,00	0,00
15 453 0021	ADMINISTRAÇÃO GERAL			
15 695	Turismo	0,00	0,00	0,00
15 695 0270	GESTÃO DO DESPORTO E LAZER NO MUNICÍPIO			
15 752	Energia Elétrica	185.748,37	0,00	185.748,37
15 752 0250	GESTÃO E AMPLIAÇÃO DA REDE DE ENERGIA MUNICIPAL	185.748,37		185.748,37
16	Habitação	0,00	0,00	0,00
16 482	Habitação Urbana	0,00	0,00	0,00
16 482 0160	POLÍTICAS HABITACIONAIS À POPULAÇÃO CARENTE			

PREFEITURA MUNICIPAL DE CORTÊS

Rua Coronel José Belarmino, 48

10273548/0001-69

Balço Exercício: 2015



Documento Assinado Digitalmente por: JOSE CARLOS BATISTA DOS SANTOS, JOSE GENIVALDO DOS SANTOS  
Acesse em: <https://eccc.tce.pe.gov.br/epq/validaDoc.seam> Código do documento: 0d3d9264-7768-4858-9269-31420632bd49

**A N E X O 8**  
**DEMONSTRATIVO DA DESPESA POR FUNCOES,**  
**SUBFUNÇÕES E PROGRAMAS CONFORME**  
**VINCULO COM RECURSOS**  
**CONSOLIDADO**

Page 5

CODIGO	ESPECIFICACAO	ORDINARIO	VINCULADO	TOTAL
17	Saneamento	356.601,79	0,00	356.601,79
17 511	Saneamento Básico Rural	356.601,79	0,00	356.601,79
17 511 0170	GESTÃO DO SANEAMENTO BASICO	356.601,79		356.601,79
17 512	Saneamento Básico Urbano	0,00	0,00	0,00
17 512 0150	GESTÃO DE URBANISMO			
17 512 0160	POLÍTICAS HABITACIONAIS À POPULAÇÃO CARENTE			
17 512 0170	GESTÃO DO SANEAMENTO BASICO			
17 512 0202	TRATAMENTO DO LIXO NO MUNICIPIO			
18	Gestão Ambiental	105.069,20	0,00	105.069,20
18 541	Preservação e Conservação Ambiental	105.069,20	0,00	105.069,20
18 541 0028	CONTROLE AMBIENTAL	1.050,00		1.050,00
18 541 0180	GESTÃO AMBIENTAL	104.019,20		104.019,20
18 541 0202	TRATAMENTO DO LIXO NO MUNICIPIO			
19	Ciência e Tecnologia	0,00	0,00	0,00
19 573	Difusão do Conhecimento Científico e Tecnológico	0,00	0,00	0,00
19 573 0190	GESTÃO EM CIÊNCIA E TECNOLOGIA			
20	Agricultura	241.254,50	0,00	241.254,50
20 605	Abastecimento	0,00	0,00	0,00
20 605 0215	GESTÃO DE FEIRAS, MERCADOS E MATADOUROS MUNICIPAIS			
20 606	Extensão Rural	241.254,50	0,00	241.254,50
20 606 0200	GESTÃO DA AGRICULTURA NO MUNICIPIO	241.254,50		241.254,50
23	Comércio e Serviços	528.587,27	0,00	528.587,27
23 122	Administração Geral	49.914,40	0,00	49.914,40
23 122 0230	INCENTIVO AO COMERCIO E SERVIÇOS NO MUNICÍPIO	49.914,40		49.914,40
23 692	Comercialização	4.800,87	0,00	4.800,87
23 692 0215	GESTÃO DE FEIRAS, MERCADOS E MATADOUROS MUNICIPAIS	4.800,87		4.800,87
23 695	Turismo	473.872,00	0,00	473.872,00
23 695 0181	GESTÃO DE EVENTOS CULTURAIS E FESTIVIDADES	473.872,00		473.872,00
23 812	Desporto Comunitário	0,00	0,00	0,00
	GESTÃO DE EVENTOS CULTURAIS E FESTIVIDADES			

PREFEITURA MUNICIPAL DE CORTÊS

Rua Coronel José Belarmino, 48

10273548/0001-69

Balço Exercício: 2015



Documento Assinado Digitalmente por: JOSE CARLOS BATISTA DOS SANTOS, JOSE GENIVALDO DOS SANTOS  
Acesse em: <https://eccc.tce.pe.gov.br/epp/validaDoc.seam> Código do documento: 0d3d9264-7768-4858-9269-31420632b649

**A N E X O 8**  
**DEMONSTRATIVO DA DESPESA POR FUNCOES,**  
**SUBFUNÇÕES E PROGRAMAS CONFORME**  
**VINCULO COM RECURSOS**  
**CONSOLIDADO**

Page 6

CODIGO	ESPECIFICACAO	ORDINARIO	VINCULADO	TOTAL
23 812 0181				
25	Energia	0,00	0,00	0,00
25 752	Energia Elétrica	0,00	0,00	0,00
25 752 0250	GESTÃO E AMPLIAÇÃO DA REDE DE ENERGIA MUNICIPAL			
26	Transporte	0,00	0,00	0,00
26 782	Transporte Rodoviário	0,00	0,00	0,00
26 782 0151	CONSERVAÇÃO DE VIAS URBANAS E RURAIS			
27	Desporto e Lazer	0,00	0,00	0,00
27 812	Desporto Comunitário	0,00	0,00	0,00
27 812 0270	GESTÃO DO DESPORTO E LAZER NO MUNICÍPIO			
28	Encargos Especiais	2.674.389,71	0,00	2.674.389,71
28 031	Ação Legislativa	132.813,46	0,00	132.813,46
28 031 0010	MANUTENÇÃO DAS ATIVIDADES DO PODER LEGISLATIVO	132.813,46		132.813,46
28 271	Previdência Básica	4.318,30	0,00	4.318,30
28 271 0010	MANUTENÇÃO DAS ATIVIDADES DO PODER LEGISLATIVO	4.318,30		4.318,30
28 846	Outros Encargos Especiais	2.537.257,95	0,00	2.537.257,95
28 846 0000	ENCARGOS ESPECIAS	516.140,87		516.140,87
28 846 0091	REGIME GERAL DE PREVIDÊNCIA SOCIAL - RGPS	139.902,10		139.902,10
28 846 0092	PREVIDÊNCIA SOCIAL DO SERVIDOR PÚBLICO-RPPS	881.214,98		1.881.214,98
99	Reserva de Contingência	0,00	0,00	0,00
99 999	Reserva de Contingência	0,00	0,00	0,00
99 999 9999	RESERVA DE CONTINGÊNCIA			
TOTAL		19.818.229,85	17.249.197,08	37.067.426,93





# PREFEITURA MUNICIPAL DE CORTÊS

Rua Coronel José Belarmino, 48

10273548/0001-69

Balço Exercício: 2015

## A N E X O 8

### DEMONSTRATIVO DA DESPESA POR FUNCOES, SUBFUNÇÕES E PROGRAMAS CONFORME VINCULO COM RECURSOS CONSOLIDADO

Page 7

CODIGO	ESPECIFICACAO	ORDINARIO	VINCULADO	TOTAL
--------	---------------	-----------	-----------	-------

Documento Assinado Digitalmente por: JOSE CARLOS BAPTISTA DOS SANTOS, JOSE GENIVALDO DOS SANTOS  
Acesse em: <https://etce.tce.pe.gov.br/epp/validaDoc.seam> Código do documento: 0d3d9264-7768-4858-9269-31420632bd49



**RELAÇÃO DE TODAS AS CONTAS BANCARIAS EXISTENTES, AINDA QUE NÃO MOVIMENTADAS NO EXERCÍCIO, INFORMANDO A SUA FINALIDADE**

(Item 20, Anexo I, Res. TC Nº 025/2015)

**PREFEITURA**

DESCRIÇÃO	BANCO	Nº DA CONTA
A CAMINHO DA ESC	B.BRASIL S.A.	11.566-5
ACADEMIA DAS CID	B.BRASIL S.A.	25.879-2
AÇÕES DE PROMOÇÕES TURISTICAS	B.BRASIL S.A.	29.021-1
AFM-APOIO FINANCEIRO AO MUNICIPIO	B.BRASIL S.A.	31.972-4
ALFABETIZAÇÃO SO	B.BRASIL S.A.	5863-7
AQUISIÇÃO ONIBUS ESCOLAR	B.BRASIL S.A.	33.029-9
BRASIL CARINHOSO	B.BRASIL S.A.	33.482-0
CONST. ESC. ENG. SERRINHA	B.BRASIL S.A.	32.388-8
CIDE- recuro	B.BRASIL S.A.	14046-5
CIRANDA DA CRIAN	B.BRASIL S.A.	6999-X
COBERTURA DO MERCADO MUNICIPAL	B.BRASIL S.A.	32.761-1
COMDICA	B.BRASIL S.A.	18603-1
COMP. ANDREA AGUIAR FEM	B.BRASIL S.A.	31.334-3
CONSTRUÇÃO QUADRA SANTA TEREZINHA	B.BRASIL S.A.	32.199-0
CONST. MURO ARRI	B.BRASIL S.A.	26939-5
CONV. 005/2012/SARA	B.BRASIL S.A.	29.767
CONV. 052/2012/SARA	B.BRASIL S.A.	29.973
CONV. 060/2012/SARA	B.BRASIL S.A.	29.976
CONV. 13/2012/AD DIPER	B.BRASIL S.A.	26.996
CONV. Nº 2025/2012- RECUP.ESCADARIA	B.BRASIL S.A.	30.261-9
CONV.55/2011-CONSTRUÇÃO DE ESCADARIA	B.BRASIL S.A.	29091-2
CONV.56/2011-CONSTRUÇÃO DE ESCADARIA	B.BRASIL S.A.	29614-7
CONV.ESG.SAN. 652794	B.BRASIL S.A.	27185-3
CONV.PMC.FNDE. P	B.BRASIL S.A.	21566-X
CRECHE	B.BRASIL S.A.	6655-9
CRECHE NOVA CORTÊS	B.BRASIL S.A.	28490-4
CRECHE STA TEREZINHA	B.BRASIL S.A.	27737-1
CONV. Nº 0526/2008 - FUNASA	B.BRASIL S.A.	29582-5
EQUIP. CRECHE- TC PAR 7613/13 FNDE	B.BRASIL S.A.	30.616-9
ESCOLA STA TEREZINHA	B.BRASIL S.A.	27877
F.P.M	B.BRASIL S.A.	34070-7
FEM CONST. PRAÇA	B.BRASIL S.A.	32.871-5
FEM PAV. DIVERSAS RUAS	B.BRASIL S.A.	32.869-3
FMAS -CALAMIDADE	B.BRASIL S.A.	27171-3



FUNDEB	B.BRASIL S.A.	18231-1
FUNDEB 40%	B.BRASIL S.A.	18295-8
FUNDEB 60%	B.BRASIL S.A.	22384-0
FUNDO ESPECIAL	B.BRASIL S.A.	34075-8
I.S.S	B.BRASIL S.A.	12922-4
ICMS ESTADO	B.BRASIL S.A.	118-4
ICMS-DESONERAÇÃO	B.BRASIL S.A.	283141-4
INSS-PATRONAL	B.BRASIL S.A.	11618-1
IPA- ESTRADAS VICINAIS	B.BRASIL S.A.	32110-9
ITR- imposto	B.BRASIL S.A.	34071-5
MERENDA ESCOLAR	B.BRASIL S.A.	5646-4
P.D.D.E	B.BRASIL S.A.	5865-3
P.M.C. PETI	B.BRASIL S.A.	16980-3
P.M.C.E.M.S.T- P	B.BRASIL S.A.	16548-4
P.S.A CONTINUADA	B.BRASIL S.A.	58060-0
PEJA - progamas	B.BRASIL S.A.	13787-1
PETI - prog	B.BRASIL S.A.	58063-5
PM CORTES-PEJA	B.BRASIL S.A.	30.759-9
PMC - INFRA EST.	B.BRASIL S.A.	17329-0
PMC - MSD PRIVAD	B.BRASIL S.A.	24365-5
PMC-PROG.APOIO A CRECHE	B.BRASIL S.A.	30.750-5
PMC.CRECHE	B.BRASIL S.A.	16982-X
PMC.E.M.P.B. BOL	B.BRASIL S.A.	15349-4
PMC-PROG.CONST.QUADRA POLIESPORTIVA	B.BRASIL S.A.	315.370
PMC-EMPB-BOLSA E	B.BRASIL S.A.	16981-1
PMC-LEILÃO	B.BRASIL S.A.	17125-5
PM-CORTES-CEX-CR	B.BRASIL S.A.	13534-8
PMC-PNAE-MERENDA	B.BRASIL S.A.	25329-4
PNATE	B.BRASIL S.A.	32788-3
PNAT-transporte	B.BRASIL S.A.	13786-3
PREVIDÊNCIA 2001	B.BRASIL S.A.	8966-4
PROEJA	B.BRASIL S.A.	8632-0
PROJOVEM CAMPO	B.BRASIL S.A.	33.384-0
PTA-P.Trab.Anual	B.BRASIL S.A.	27095
R SIRINHAEM R ODILON/ FEM	B.BRASIL S.A.	31.732-2
RECUP.UNI ESCOLA	B.BRASIL S.A.	27180-2
REFORMA/AMPLIAÇÃO ANEXO ANDREIA	B.BRASIL S.A.	27.999-4
REV.BEN.PRES.CON	B.BRASIL S.A.	9124-3
RECUPERAÇÃO RUA BERNARDINO BORBA - FEM	B.BRASIL S.A.	31.730-6
RMC R BARROS BARRETO/FEM	B.BRASIL S.A.	31.731-4
SALÁRIO EDUCAÇÃO	B.BRASIL S.A.	6210-3
SALÁRIO EDUCAÇÃO	B.BRASIL S.A.	13473-2
SEC.DE EDUC.E CU	B.BRASIL S.A.	1166-5
SNA SIMPLES NACIONAL	B.BRASIL S.A.	19082-9
TC PAR N° 46712012/FNDE	B.BRASIL S.A.	29.928
URB. BANHO DA CERVEJA/FEM	B.BRASIL S.A.	31.733-0
IPTU	B. NORDESTE	12275-5
13° FUNDEB 60%	CEF	60043-9
AQUISIÇÃO DE RET	CEF	647045-3

Documento Assinado Digitalmente por: JOSE CARLOS BATISTA DOS SANTOS, JOSE GENIVALDO DOS SANTOS  
 Acesso em: https://cetespec.pe.gov.br/ppa/validarDoc.aspx?Codigo=documento-ef712984-5888-4796-ma21-409cc372221



CONV.PMC.MTUR -	CEF	647020-8
CONV.PMC.MTUR -	CEF	647018-6
CONV.PMC.MTUR- P	CEF	647048-8
CONV.PMC.MTUR- P	CEF	647049-6
CONV.PMC.MTUR. C	CEF	647021-6
I.P.T.U DIVERSOS	CEF	780-8
I.P.V.A	CEF	057-9
ICMS-AG.RIBEIRÃO	CEF	00018-8
IPTU-AG.RIBEIRÃO	CEF	00027-7
IPVA-AG.RIBEIRÃO	CEF	0019-6
PMC-MAQUINA MOTONIVELADORA	CEF	647.070-4
P MINHA CASA VID	CEF	60039-0
PAC. FUNASA - MS	CEF	626030-0
CONV.37188684/2011-PAVIMENTAÇÃO	CEF	647.072-0
PAVIMENTO - I	CEF	647029-1
PAVIMENTO - II	CEF	647038-0
PMC CONV SRHE - ABASTECIMENTO	CEF	00148-6
PNATE-CEF	CEF	672.003-4
I.P.T.U DIVERSOS	BRDESCO	500247-8
CONSTRUÇÃO DE CA	REAL S.A.	13.000112-7
EMPETUR	REAL S.A.	13000048-7
I.P.T.U DIVERSOS	REAL S.A.	13000099-9
ICMS.....	REAL S.A.	13000082-7
SEC.DE EDUC. ECU	REAL S.A.	13.000003-0

Documento Assinado Digitalmente por: JOSE CARLOS BATISTA DOS SANTOS, JOSE GENIVALDO DOS SANTOS  
 Acesso em: <http://cef.ce.gov.br/ce/ce/ppt/validaDoc.aspx?CodigoDocumento=1711204-5888-4796-aa21-10a6c3a72321>

MUNICÍPIO DE  
CORTÊS



FUNDO MUNICIPAL DE ASSISTENCIA SOCIAL		
DESCRIÇÃO	BANCO	Nº DA CONTA
B.P.C NA ESCOLA	B.BRASIL S.A.	26.407-5
CON GOV EST CREAS	B.BRASIL S.A.	27.847-5
CASA JUVENTUDE-CONV.027/2011-SCJ-PE	B.BRASIL S.A.	30.263-5
CASA DA JUV.CONV.027/2011-SCJ-PE	B.BRASIL S.A.	26.634-5
CONV.FMAS- PROJ	B.BRASIL S.A.	23.672-1
CONV.FMAS-PISO	B.BRASIL S.A.	25.021-X
FMAS- DIPER	B.BRASIL S.A.	29.983-9
FMAS/ESTADO	B.BRASIL S.A.	31.613-X
FMAS- S.C.F.V.	B.BRASIL S.A.	31.767-5
FUNDO DE DES SOC	B.BRASIL S.A.	1001266-7
FUNDO MUN.ASSIST	B.BRASIL S.A.	26.882-8
FUNDO MUNICIPAL	B.BRASIL S.A.	9.862-0
IGD/SUAS	B.BRASIL S.A.	28.999
IGDBF	B.BRASIL S.A.	27.942-0
P.F.M COMP II	B.BRASIL S.A.	27.158-6
P.F.M COMP III	B.BRASIL S.A.	27.169-1
PBFI CRAS	B.BRASIL S.A.	27.945-5
PBVII	B.BRASIL S.A.	27.947-1
PFMC - PROG SENT	B.BRASIL S.A.	27.949-8
PFMC 2	B.BRASIL S.A.	27.952-8
PFMC 3	B.BRASIL S.A.	27.953-6
PISO B VARIÁVEL	B.BRASIL S.A.	26.675-2
PJOV - PROJOVEM	B.BRASIL S.A.	27.956-0
PMC - CREAS	B.BRASIL S.A.	26.604-3
PMC- P.B.F.I PI	B.BRASIL S.A.	18.023-8
PMC.EMST-PROG.SE	B.BRASIL S.A.	16.983-8
PVMC - PETI	B.BRASIL S.A.	27.958-7





FUNDO MUNICIPAL DE SAUDE		
DESCRIÇÃO	BANCO	Nº DA CONTA
AIH -	B.BRASIL S.A.	37832-1
ATENÇÃO PRIMÁRIA	B.BRASIL S.A.	28403-3
COSNTRUÇÃO PSF BERNARDINO	B.BRASIL S.A.	29969-3
CONV.PMC.FNS-AQU	B.BRASIL S.A.	16662-6
E.CONTRO	B.BRASIL S.A.	7711-9
ESPECIFICIDADES REGIONAIS	B.BRASIL S.A.	28402-5
FARMACIA BASICA	B.BRASIL S.A.	26521-7
FMS P. CORPORAIS	B.BRASIL S.A.	26714-7
FMS-FORT.ATENÇÃO	B.BRASIL S.A.	24337-X
F O P A G	B.BRASIL S.A.	32854-5
FUNDO MUNICIPAL	B.BRASIL S.A.	10969-X
GESTÃO P. SAÚDE	B.BRASIL S.A.	27874-2
HOSPITAL PEQUENO PORTE	B.BRASIL S.A.	28404-1
AIH/HPP	B.BRASIL S.A.	26523-3
N A S F	B.BRASIL S.A.	27922-6
P.H.P.P PROGRAMA	B.BRASIL S.A.	17358-4
PROGRAMA DE MELHORIA DO ACESSO E DA QUALIDADE - PMAQ	B.BRASIL S.A.	29598-1
PROGRAMA DE SAUDE NA ESCOLA	B.BRASIL S.A.	30376-3
P.S.F	B.BRASIL S.A.	9959-7
PAB GERAL	B.BRASIL S.A.	26522-5
PAB FIXO	B.BRASIL S.A.	58040-6
PACS -	B.BRASIL S.A.	8265-1
PACS - 2	B.BRASIL S.A.	26590-X
AGENTE PROTEGIDO	B.BRASIL S.A.	32867-7
PROGRAMA DE REQUALIFICAÇÃO DE UBS - AMPLIAÇÃO	B.BRASIL S.A.	29984-7
PROMOÇÃO A SAÚDE	B.BRASIL S.A.	32866-9
CONTRUÇÃO DO PSF DO CENTRO	B.BRASIL S.A.	28399-1
SAMU CORTÊS	B.BRASIL S.A.	32852-9
SAUDE BUCAL	B.BRASIL S.A.	26605-1
SAÚDE BUCAL	B.BRASIL S.A.	9860-4
SAUDE DA FAMILIA	B.BRASIL S.A.	26610-8
UBS	B.BRASIL S.A.	26732-5
VIG. EPIDEMIOLOG	B.BRASIL S.A.	26524-1
VIGILÂNCIA SANITÁRIA	B.BRASIL S.A.	28405-X
VIGILÂNCIA SANIT	B.BRASIL S.A.	8266-X
FUNASA SERV. DE	CEF	200-8
FMS - MÃE CORUJA	B.REAL S.A.	3003564

**INSTITUTO DE PREVIDENCIA DE CORTÊS**

DESCRIÇÃO	BANCO	Nº DA CONTA
PLANO FINANCEIRO	B. BRASIL S.A.	18.500-0
PLANO PREVIDENCIARIO	B.BRASIL S.A.	27.790-8
PLANO PREVIDENCIARIO 02	B.BRASIL S.A.	19.383-0
CAIXA FI BRASIL	CEF	031-5
INSTITUTO DE PREVIDENCIA	B.BRASIL S.A.	26.876-3

**Cortês, 02 de Fevereiro de 2016.**

**JOSÉ GENIVALDO DOS SANTOS**  
-Prefeito-

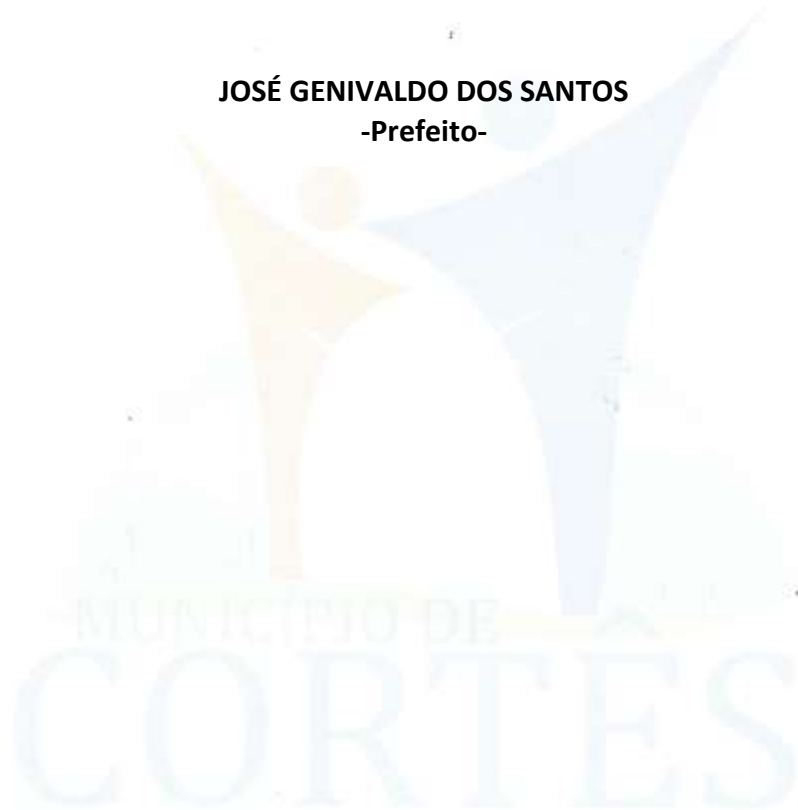

PREFEITURA MUNICIPAL DE CORTÊS

Rua Coronel José Belarmino, 48  
 10273548/0001-69 Exercício: 2015  
 PREFEITURA MUNICIPAL DE CORTÊS



BOLETIM DE CAIXA Nº 272 DO DIA 31/12/2015

Página 1

Resumo da Receita e Despesa	Arrecadação do dia:	Orçamentária:	322.610,95
		Extra Orçamentária:	-10.877,83
		Total Arrecadado:	311.733,12
	Saldo Anterior:		3.046.264,97
	Total Geral:		3.357.998,09
	Pagamentos do dia:	Orçamentária:	83.056,13
		Extra Orçamentária:	49.934,02
		Total Pago:	132.990,15
	Saldo:		3.357.998,09
	Saldo para o dia seguinte:		3.225.007,94

Boletim de Caixa e Bancos

Bco	Conta	Recur	Saldo anterior	Depósito	Retirada	Saldo Atual
000	02020	CAIXA	3.211,82	1.251,18	4.463,00	0,00
000	02020 TESOUR	CAIXA	-218.521,87	225.347,79	6.825,92	0,00
000	1-0 FMAS	CAIXA	-105.014,39	113.330,26	8.315,87	0,00
000	1111-1	CAIXA	-15.143,80	15.143,80	0,00	0,00
001	018500-0	Conta Aplicação	0,00	325,70	162,85	162,85
001	1001266-7	FUNDO DE DES SOC	1,72			1,72
001	10969-X	FUNDO MUNICIPAL	272.893,86	266.855,06	485.376,93	54.371,94
001	11566-5	A CAMINHO DA ESC	12.780,82	86,99	0,00	12.867,81
001	1166-5	SEC.DE EDUC.E CU	36,42	1.594,60	1.615,99	15,03
001	118-4	ICMS ESTADO	627,42			627,42
001	12922-4	I.S.S	1.986,74	14,56	0,00	2.001,30
001	13473-2	SALÁRIO EDUCAÇÃO	54.004,81	60,00	0,00	54.064,81
001	13534-8	PM-CORTES-CEX-CR	1.360,83	0,32	6,64	1.354,51
001	13786-3	PNAT-transporte	669,10	5,38	0,00	674,48
001	14046-5	CIDE- recuso	934,92	7,52	0,00	942,44
001	15349-4	PMC.E.M.P.B. BOL	0,92	0,01	0,00	0,93
001	16980-3	P.M.C. PETI	4,12	0,03	0,00	4,15
001	16981-1	PMC-EMPB-BOLSA E	11,46	0,09	0,00	11,55
001	16982-X	PMC.CRECHE	34,95	0,28	0,00	35,23
001	17125-5	PMC-LEILÃO	42.804,67	344,47	0,00	43.149,14
001	18.500-0	PLANO FINANCEIRO	-137.684,64	1.419.146,95	1.281.462,31	0,00
001	18231-1	FUNDEB	82.996,36	78.001,12	160.997,48	0,00
001	18295-8	FUNDEB 40%	32.658,12	305.451,88	336.249,82	1.860,18
001	18603-1	COMDICA	7.542,00	1.689,66	4.722,53	4.509,13
001	19082-9	SNA SIMPLES NACI	-291,33	365,26	0,00	73,93
001	21566-X	CONV.PMC.FNDE. P	569,20	4,58	0,00	573,78
001	22384-0	FUNDEB 60%	-214,18	459.120,86	458.848,88	57,80
001	25329-4	PMC-PNAE-MERENDA	4.722,18	246,03	2.471,81	2.496,40

Documento Assinado Digitalmente por: JOSE CARLOS BATISTA DOS SANTOS, JOSE GENIVALDO DOS SANTOS  
 Acesse em: <https://etecfcp.pe.gov.br/gpp/validaDoc.seam> Código do documento: 75116332410145148744804144e29



# PREFEITURA MUNICIPAL DE CORTÊS

Rua Coronel José Belarmino, 48  
10273548/0001-69 Exercício: 2015  
PREFEITURA MUNICIPAL DE CORTÊS



## BOLETIM DE CAIXA Nº 272 DO DIA 31/12/2015

Página 2

001	26.407-5	B.P.C NA ESCOLA	43,08	0,35	0,00	43,43
001	26.882-8	FUNDO MUN.ASSIST	106.826,61	11.429,69	112.914,72	5.341,50
001	26521-7	FARMACIA BASICA	1.323,08			1.323,08
001	26522-5	PAB GERAL	73,36	6.980,16	6.980,16	73,36
001	26523-3	M A C (AIH/HPP)	115.476,04	280.767,59	280.767,59	115.476,04
001	26524-1	VIG. EPIDEMIOLOG	310,53	40.874,05	40.874,05	310,53
001	26590-X	PACS - 2	633,43	211.147,93	211.147,93	633,43
001	26605-1	SAUDE BUCAL	5.451,44	77.957,48	77.957,48	5.451,44
001	26610-8	SAUDE DA FAMILIA	366,54	29.682,80	29.682,80	366,54
001	26714-7	FMS P. CORPORAIS	604,08	9.944,92	9.944,92	604,08
001	26732-5	UNIDADES B SAUDE	27.702,04			27.702,04
001	27.790-8	PLANO PREVIDENCI	72.495,54	33.474,91	845,85	105.124,60
001	27.942-0	IGDBF	7.992,76	3.566,13	3.438,04	8.120,80
001	27.945-5	PBFI CRAS	1.392,32	7.674,51	7.597,15	1.469,60
001	27.947-1	PBVII	0,01			0,01
001	27.949-8	PFMC - PROG SENT	20.964,14	17.133,43	18.491,12	19.606,40
001	27.952-8	PFMC 2	322,51	2,60	0,00	325,11
001	27.953-6	PFMC 3	96,03	1.745,41	1.744,64	96,80
001	27.956-0	PJOV - PROJOVEM	1,27	0,01	0,00	1,28
001	27171-3	FMAS -CALAMIDADE	3.547,55	28,55	0,00	3.576,10
001	27185-3	CONV.ESG.SAN.	3.059,13	24,62	0,00	3.083,75
001	27737-1	CRECHE STA TEREZ	874,38	7,04	0,00	881,42
001	27874-2	GESTÃO P. SAÚDE	267,93			267,93
001	27878	ESCOLA STA TEREZ	216.257,62	476,58	0,00	216.734,20
001	27922-6	N A S F	471,86	11.758,44	11.758,44	471,86
001	28.999	IGD/SUAS	1.212,39	585,95	580,96	1.217,30
001	283141-4	ICMS-DESONERAÇÃO	96,31	1.408,87	8,27	1.496,91
001	28399-1	PSF III	398,35	224,71	224,71	398,35
001	28402-5	ESPEC. REGIONAIS	320,37	84,06	84,06	320,37
001	28403-3	ATENÇÃO PRIMARIA	10,19	176,00	176,00	10,19
001	28404-1	H.P.P.	161,32	160,00	160,00	161,32
001	28405-X	VIG. SANITÁRIA	25.629,34	172,80	172,80	25.629,34
001	28490-4	CRECHE NOVA CORT	630,76	5,07	0,00	635,83
001	29.928	TC PAR/FNDE	28.652,46	230,57	0,00	28.883,03
001	29.974	CONV. 052/2012/S	99.694,96	2.441,14	1.638,86	100.497,24
001	29.976	CONV. 060/2012/S	243.119,64	1.956,47	0,00	245.076,11
001	29.983-9	FMAS- DIPER	-130,40	130,40	0,00	0,00
001	29582-5	CV-526/08-FUNASA	2.425,70	19,52	0,00	2.445,22
001	29598-1	P.M.A.Q.	1.796,25	290,40	290,40	1.796,25
001	29969-3	CONSTRUÇÃO PSF	70.365,58			70.365,58
001	29984-7	PROG. REQUALIF.	954,29			954,29
001	30.616-9	EQUIP. CRECHE	4.676,12	37,63	0,00	4.713,75
001	30.750-5	PMC APOIO CRECH	1.595,39	12,84	0,00	1.608,23
001	30.759-9	PM CORTES-PEJA	100.725,56	810,57	0,00	101.536,13
001	30376-3	P.S.E.	17.480,42	17.856,42	17.856,42	17.480,42

Documento Assinado Digitalmente por: JOSE CARLOS BATISTA DOS SANTOS, JOSE GENIVALDO DOS SANTOS  
 Acesse em: <https://www.ccm.gov.br/portal/aihd/DocAssinados/DocAssinados.do>



# PREFEITURA MUNICIPAL DE CORTÊS

Rua Coronel José Belarmino, 48

10273548/0001-69

Exercício: 2015

PREFEITURA MUNICIPAL DE CORTÊS



BOLETIM DE CAIXA Nº 272 DO DIA 31/12/2015

Página 4

---

## Cortês, 31 de dezembro de 2015

---

PREFEITO MUNICIPAL

---

CONTADOR

---

TESOUREIRO

Documento Assinado Digitalmente por: JOSE CARLOS BATISTA DOS SANTOS, JOSE GENIVALDO DOS SANTOS  
Acesse em: <https://etce.tce.pe.gov.br/epp/validaDoc.seam> Código do documento: 75c1f633-44b1-4654-a074-480d41d4e279

# PREFEITURA MUNICIPAL DE CORTÊS

Rua Coronel José Belarmino, 48

10273548/0001-69

Exercício: 2015

PREFEITURA MUNICIPAL DE CORTÊS



BOLETIM DE CAIXA Nº 272 DO DIA 31/12/2015

Página 5

## Consistência de Lançamentos: Receitas/Despesas

+ Saldo Anterior:	3.046.264,97
+ Receita Arrecadada no dia:	345.679,90
+ Anulação de Despesa:	0,00
- Anulação de Receita:	33.404,94
- Deduções do FUNDEB:	541,84
- Empenhos Pagos no dia:	132.990,15
<b>+ Saldo Atual:</b>	<b>3.225.007,94</b>

Documento Assinado Digitalmente por: JOSE CARLOS BATISTA DOS SANTOS, JOSE GENIVALDO DOS SANTOS  
Acesse em: <https://etce.tce.pe.gov.br/epp/validaDoc.seam> Código do documento: 75c1f633-44b1-4654-a074-480d41d4e279



# FUNDO MUNICIPAL DE SAÚDE DE CORTÉS

Rua Celso Borba, 48

10373148/0001-25

Exercício: 2015

## FOLHA DE CONCILIAÇÃO BANCÁRIA

Plano Contas 311201 Recurso VIG. EPIDEMIOLOG Banco 001 Conta 26524-1

Saldo em 31/12/2015 conforme extrato bancario

310,5

Saldo em 31/12/2015 de acordo com a contabilidade

310,5





27/01/2016 15:09:37

Documento Assinado Digitalmente por: JOSE CARLOS BATISTA DOS SANTOS, JOSE GENIVALDO DOS SANTOS  
Acesse em: <https://stc.ce.tce.pe.gov.br/epv/validaDoc.seam> Código do documento: 855a401f-7da5-4aa9-a402-40022436cb39**Cliente - Conta atual**

Agência 2529-1  
Conta corrente 26524-1 FMS-CORTES -FNS BLVGS  
Período do extrato 12 / 2015

**Lançamentos**

Dt. balancete	Dt. movimento	Ag. origem	Lote	Histórico	Documento	Valor R\$	Saldo
13/11/2015		0000	00000	000 Saldo Anterior			0,00 C
03/12/2015		0000	13105	393 TED Transf.Eletr.Disponiv	120.301	8.854,96 D	
				033 4029 010273548000169 MUNICIPIO DE			
03/12/2015		0000	13105	166 Emissão de DOC	120.302	550,00 D	
				104 0943 008228758000138 CENTRAL DAS E			
03/12/2015		0000	00000	855 BB CP Admin Supremo	70	8.434,96 C	0,00 C
04/12/2015		0000	14134	812 Recebimentos Diversos	2 015	5.227,50 C	
				FUNDO ESTADUAL DE SAUDE DE PERNAMBUR			
04/12/2015		0000	00000	345 BB CP Admin Supremo	70	5.227,50 D	0,00 C
08/12/2015		0000	13105	166 Emissão de DOC	120.801	202,80 D	
				104 2551 06349509404 PATRICIA MARIA DA			
08/12/2015		0000	13105	166 Emissão de DOC	120.802	210,70 D	
				104 4753 010273548000169 MUNICIPIO DE			
08/12/2015		0000	00000	855 BB CP Admin Supremo	70	413,50 C	0,00 C
09/12/2015		0000	14175	776 DOC devolvido	200.001	210,70 C	
09/12/2015		2529	99026	470 Transferência on line	660.159.000.003.528	110,00 D	
				09/12 0159 3528-9 PROMEC COM REP			
09/12/2015		0000	00000	345 BB CP Admin Supremo	70	100,70 D	0,00 C
10/12/2015		0000	13105	166 Emissão de DOC	121.001	210,70 D	
				104 4753 0016883013000175 SINDICADO DOS			
10/12/2015		0000	00000	855 BB CP Admin Supremo	70	210,70 C	0,00 C
15/12/2015		2529	99026	470 Transferência on line	662 529.000.018.500	2.317,80 D	
				15/12 2529 18500-0   P S MUNICIPA			
15/12/2015		0000	00000	855 BB CP Admin Supremo	70	2.317,80 C	0,00 C
17/12/2015		2529	99026	870 Transferência on line	662 529 000.010.869	7.000,00 C	
				17/12 2629 10568-7 PM CORTES -FUS			
17/12/2015		0000	00000	345 BB CP Admin Supremo	70	7.000,00 D	0,00 C
18/12/2015		0000	13105	393 TED Transf.Eletr Disponiv	121.801	9.525,43 D	
				033 4029 010273548000169 MUNICIPIO DE			
18/12/2015		0000	00000	855 BB CP Admin Supremo	70	9.625,43 C	0,00 C
30/12/2015		0000	13105	166 Emissão de DOC	123.001	150,00 D	
				104 21 25 70730563472 FERNANDO ANTONIO			
30/12/2015		0000	00000	855 BB CP Admin Supremo	70	150,00 C	0,00 C
31/12/2015		0000	00000	999 S A L D O			0,00 C

OBSERVAÇÕES:

Transação efetuada com sucesso por: JA051118 ARTUR LEONARDO COELHO JORDAO.

Serviço de Atendimento ao Consumidor - SAC 0800 729 0722

Ouvidoria BB 0800 729 5678  
Para deficientes auditivos 0800 729 0588





27/01/2016 15:37:48

Documento Assinado Digitalmente por: JOSE CARLOS BATISTA DOS SANTOS, JOSE GENIVALDO DOS SANTOS  
Acesse em: <https://stc.tce.pe.gov.br/epv/validaDoc.seam> Código do documento: 855a401f-7da5-4aa9-a402-40022436cb39

Cliente  
 Agência 2529-1  
 Conta 25524-1 FMS/CORTES -FNS BLVGS  
 Mês/ano referência DEZEMBRO/2015

## S PUBLICO SUPREMO - CNPJS PUBLICO SUPREMO

Data	Histórico	Valor	Valor IR Prej. Comp.	Valor IOF	Quantidade cotas	Valor cota	Saldo cotas
30/11/2015	SALDO ANTERIOR	10.102,04			3.326,404157		
03/12/2015	RESGATE	9.434,96			3.103,344919	3,040255030	223,059238
	Aplicação 16/10/2015	9.434,96			3.103,344919		
04/12/2015	APLICAÇÃO	5.227,50			1.718,799555	3,041396656	1.941,658793
06/12/2015	RESGATE	413,50			135,859925	3,043596353	1.805,999868
	Aplicação 16/10/2015	413,50			135,859925		
09/12/2015	APLICAÇÃO	100,70			33,073831	3,044703194	1.839,073699
10/12/2015	RESGATE	210,70			69,177369	3,045793783	1.769,896330
	Aplicação 16/10/2015	210,70			69,177369		
15/12/2015	RESGATE	2.317,80			780,164712	3,049076029	1.009,731618
	Aplicação 16/10/2015	54,95			18,022944		
	Aplicação 04/12/2015	2.262,85			742,141768		
17/12/2015	APLICAÇÃO	7.000,00			2.294,102475	3,051302230	3.303,834093
18/12/2015	RESGATE	9.625,43			3.153,381685	3,052415141	150,452408
	Aplicação 04/12/2015	2.981,17			976,857787		
	Aplicação 09/12/2015	100,86			33,073831		
	Aplicação 17/12/2015	6.543,30			2.143,850067		
30/12/2015	RESGATE	150,00			49,015682	3,050245071	101,436726
	Aplicação 17/12/2015	150,00			49,015682		
31/12/2015	SALDO ATUAL	310,53			101,436726		101,436726

## Resumo do mês

SALDO ANTERIOR	10.102,04
APLICAÇÕES (+)	12.328,20
RESGATES (-)	22.152,39
RENDIMENTO BRUTO (+)	32,68
IMPOSTO DE RENDA (-)	0,00
IOF (-)	0,00
RENDIMENTO LÍQUIDO	32,68
SALDO ATUAL =	310,53

## Valor da Cota

30/11/2015	3,038923593
31/12/2015	3,051362680

## Rentabilidade

No mês	0,8047
No ano	8,7825
Últimos 12 meses	8,7825

Transação efetuada com sucesso por: JA051118 ARTUR LEONARDO COELHO JORDAO.

Serviço de Atendimento ao Consumidor - SAC 0800 729 0722

Ouvidoria BB 0800 729 5678

Para deficientes auditivos 0800 729 0088



## FUNDO MUNICIPAL DE SAÚDE DE CORTÉS

Rua Celso Barbosa, 48

10373148/0001-25

Exercício: 2015

### FOLHA DE CONCILIAÇÃO BANCÁRIA

Page 1 of 1

Plano Contas 311201 Recurso FUNDO MUNICIPAL Banco 001 Conta 10969-X

Saldo em 31/12/2015 conforme extrato bancario 54.171,9

DEDUZIR - importancias creditadas e não correspondidas pelo banco. (Cheques omitidos e não apresentados)

09/09/2015	852912	RISOMAR MARIA DA SILVA	33,60
11/11/2015	852987	RISOMAR MARIA DA SILVA	16,80
07/12/2015	853013	FERNANDO JUVINO TENÓRIO	16,80
30/12/2015	853026	JOAO BOSCO GOMES DA SILVA	352,80
			420,0

ADICIONAR- importancias debitadas pelo banco e não correspondidas. (Avisos de Débito - despesas Bancárias)

02/04/2015	852800	CHEQUE	220,00
14/04/2015	DOC	41.402	400,00
			620,0

Saldo em 31/12/2015 de acordo com a contabilidade 54.371,9







27/01/2016 15:11:19

Documento Assinado Digitalmente por: JOSE CARLOS BATISTA DOS SANTOS, JOSE GENIVALDO DOS SANTOS  
Acesse em: <https://stc.ce.tce.pe.gov.br/epv/validaDoc.seam> Código do documento: 855a401f-7da5-4aa9-a402-40022436cb39**Cliente - Conta atual**

Agência 2529-1  
Conta corrente 10989-X PM CORTES -FUS  
Período do extrato 12 / 2015

**Lançamentos**

Dt. balancote	Dt. movimento	Ag. origem	Lote	Historico	Documento	Valor R\$	Saldo
30/11/2015		0000	00000	000 Saico Anterior			0,00 C
01/12/2015		1981	13079	102 Cheque Compensado	852.992	218,40 D	
01/12/2015		1981	13079	102 Cheque Compensado	852.995	201,60 D	
01/12/2015		0000	00000	855 BB CP Admin Supremo	70	420,00 C	0,00 C
02/12/2015		1981	13079	102 Cheque Compensado	852.988	33,60 D	
02/12/2015		1981	13079	102 Cheque Compensado	853.008	200,00 D	
02/12/2015		0000	00000	855 BB CP Admin Supremo	70	233,50 C	0,00 C
03/12/2015		2529	99026	670 Transferência on line	662.529.000.032.852	5.000,00 C	
				03/12 2529 32852-8 SAMU			
03/12/2015		2529	99026	470 Transferência on line	662.529.000.032.854	6.454,05 D	
				03/12 2529 32854-5 FOPAG			
03/12/2015		0000	13105	393 TED Transf.Eletr.Disponiv	120.301	39.101,14 D	
				033 4029 010273548000169 MUNICIPIO DE			
03/12/2015		0000	13113	310 Tar DOC/TED Eletrônico	853.371.200.138.023	7,85 D	
				Tarifa referente a 03/12/2015			
03/12/2015		0000	00000	855 BB CP Admin Supremo	70	40.563,04 C	0,00 C
04/12/2015		0000	13105	198 Emissão de DOC	120.401	459,25 D	
				033 4029 010273548000169 MUNICIPIO DE			
04/12/2015		0000	13113	310 Tar DOC/TED Eletrônico	853.380.900.067.954	7,85 D	
				Tarifa referente a 04/12/2015			
04/12/2015		0000	00000	855 BB CP Admin Supremo	70	467,10 C	0,00 C
07/12/2015		0000	13105	375 Impostos	120.701	299,10 D	
				FGTS ARRECADACAO GRF			
07/12/2015		0000	13105	383 Pagto conta telefone	120.702	62,89 D	
				TELEMAR RJ (OI FIXO)			
07/12/2015		0000	00000	855 BB CP Admin Supremo	70	361,99 C	0,00 C
08/12/2015		0000	13105	166 Emissão de DOC	120.801	185,47 D	
				104 4753 010273548000169 MUNICIPIO DE			
08/12/2015		0000	13105	382 Pagamento conta luz	120.802	149,86 D	
				CELPE			
08/12/2015		0000	13113	310 Tar DOC/TED Eletrônico	883.420.900.038.378	7,85 D	
				Tarifa referente a 08/12/2015			
08/12/2015		1981	13079	102 Cheque Compensado	852.985	33,60 D	
08/12/2015		0000	00000	855 BB CP Admin Supremo	70	376,77 C	0,00 C
09/12/2015		0000	14011	952 FPE/FPM	350	63.831,97 C	
09/12/2015		0000	14175	776 DOC devolvido	500.002	185,47 C	
09/12/2015		2529	99026	470 Transferência on line	663.234.000.091.130	495,00 D	
				09/12 3234 CEPE CIA 00010373148000125			
09/12/2015		0000	13105	186 Emissão de DOC	120.901	100,00 D	
				104 2125 70730553472 FERNANDO ANTONIO			
09/12/2015		0000	13113	310 Tar DOC/TED Eletrônico	803.431.200.228.653	7,85 D	
				Tarifa referente a 09/12/2015			
09/12/2015		0000	00000	345 BB CP Admin Supremo	70	63.414,59 D	0,00 C
10/12/2015		0000	14011	850 COTA DAF - CREDITO	350	681,55 C	
10/12/2015		0000	14011	952 FPE/FPM	350	47.647,39 C	
10/12/2015		2529	99026	470 Transferência on line	665.892.000.004.415	1.910,30 D	
				10/12 5892 4415-6 AUTOTUDO COMER			
10/12/2015		0000	13105	186 Emissão de DOC	121.001	185,47 D	
				104 4753 001683013000175 SINDICADO DOS			
10/12/2015		0000	13113	310 Tar DOC/TED Eletrônico	853.441.200.294.847	7,85 D	
				Tarifa referente a 10/12/2015			





10/12/2015	1981	13079	102	Cheque Compensado	853.007	140,00	D
10/12/2015	0000	00000	345	BB CP Admin Supremo	70	46.585,32	C 0,00 C
11/12/2015	2529	99026	470	Transferência on line	861.226.000.058.789	5.000,00	D
				11/12 1226 58789-3 JUAN ALFREDO G			
11/12/2015	2529	99026	470	Transferência on line	861.754.000.006.472	2.000,00	D
				11/12 1754 8472-7 JAMES MARCILIO			
11/12/2015	1981	13079	102	Cheque Compensado	853.002	80,23	D
11/12/2015	0000	00000	855	BB CP Admin Supremo	70	7.380,23	C 0,00 C
14/12/2015	1981	13079	102	Cheque Compensado	853.005	477,60	D
14/12/2015	1981	13079	102	Cheque Compensado	853.017	218,40	D
14/12/2015	0000	00000	855	BB CP Admin Supremo	70	596,00	C 0,00 C
15/12/2015	2529	99026	470	Transferência on line	660.115.000.015.687	1.117,20	D
				15/12 0115 15687-6 BRENO FELIPE V			
15/12/2015	2529	99026	470	Transferência on line	662.529.000.018.500	6.486,69	D
				15/12 2529 18500-0 I P S MUNICIPA			
15/12/2015	2529	99026	470	Transferência on line	662.529.000.026.523	2.500,00	D
				15/12 2529 26523-3 FMS-CORTES -FN			
15/12/2015	2529	99026	470	Transferência on line	662.529.000.026.590	3.500,00	D
				15/12 2529 26590-7 FMS CORTES - P			
15/12/2015	2529	99026	470	Transferência on line	662.529.000.026.605	2.200,00	D
				15/12 2529 26605-1 FMS CORTES - S			
15/12/2015	2529	99026	470	Transferência on line	662.529.000.026.610	1.200,00	D
				15/12 2529 26610-8 FMS CORTES - P			
15/12/2015	2529	99026	470	Transferência on line	662.529.000.027.790	297,32	D
				15/12 2529 27790-8 INSTITUTO DE P			
15/12/2015	2529	99026	470	Transferência on line	662.529.000.032.852	5.000,00	D
				15/12 2529 32652-9 SAMU			
15/12/2015	2529	99026	470	Transferência on line	664.262.000.011.736	1.050,00	D
				15/12 4262 11736-8 MARCIO JOSE DE			
15/12/2015	1981	13079	102	Cheque Compensado	853.016	201,60	D
15/12/2015	1981	13079	102	Cheque Compensado	853.020	200,00	D
15/12/2015	0000	13013	240	Prestação de Serviços	59.506	2.000,00	D
15/12/2015	0000	00000	855	BB CP Admin Supremo	70	24.752,78	C 0,00 C
16/12/2015	2529	99026	470	Transferência on line	660.115.000.021.529	2.116,50	D
				16/12 0115 21529-5 EDSON MARTINS			
16/12/2015	2529	99026	470	Transferência on line	662.529.000.018.500	2.864,20	D
				16/12 2529 18500-0 I P S MUNICIPA			
16/12/2015	2529	99026	470	Transferência on line	662.529.000.018.500	457,68	D
				16/12 2529 18500-0 I P S MUNICIPA			
16/12/2015	2529	99026	470	Transferência on line	662.529.000.025.353	50,00	D
				16/12 2529 25353-7 JOSE ALBERES L			
16/12/2015	2529	99026	470	Transferência on line	662.529.000.010.270	3.500,00	D
				15/12 2569 10270-9 J C CONTABILID			
16/12/2015	0000	13105	156	Emissão de DOC	121.601	120,00	D
				033 4029 07960899400 ERON RAMOS DE OLI			
16/12/2015	0000	13113	310	Tar DOC/TEI Eletrônico	863.500.900.052.699	7,85	D
				Tarifa referente a 16/12/2015			
16/12/2015	1981	13079	102	Cheque Compensado	852.959	16,80	D
16/12/2015	1981	13079	102	Cheque Compensado	853.015	201,60	D
16/12/2015	1981	13079	102	Cheque Compensado	853.021	250,00	D
16/12/2015	1981	13079	102	Cheque Compensado	853.022	400,00	D
16/12/2015	0000	00000	855	BB CP Admin Supremo	70	9.786,83	C 0,00 C
17/12/2015	0000	14049	855	BB CP Admin Clássico	1.200.030	68.628,01	C
17/12/2015	2529	99026	470	Transferência on line	662.529.000.026.523	20.000,00	D
				17/12 2529 26523-3 FMS-CORTES -FN			
17/12/2015	2529	99026	470	Transferência on line	662.529.000.026.524	7.000,00	D
				17/12 2529 26524-1 FMS-CORTES -FN			
17/12/2015	2529	99026	470	Transferência on line	662.529.000.026.590	27.000,00	D
				17/12 2529 26590-7 FMS CORTES - P			
17/12/2015	2529	99026	470	Transferência on line	662.529.000.026.605	7.000,00	D
				17/12 2529 26605-1 FMS CORTES - S			
17/12/2015	2529	99026	470	Transferência on line	662.529.000.026.610	6.000,00	D
				17/12 2529 26610-8 FMS CORTES - P			
17/12/2015	2529	99026	470	Transferência on line	662.529.000.032.854	7.408,90	D
				17/12 2529 32654-5 FOPAG			





17/12/2015	0000	13105 375 Impostos	121.701	4.892,85 D
		GPS - CODIGO DE BARRAS		
17/12/2015	0000	13105 375 Impostos	121.702	1.846,51 D
		GPS - CODIGO DE BARRAS		
17/12/2015	1981	13079 102 Cheque Compensado	852.960	16,80 D
17/12/2015	1981	13079 102 Cheque Compensado	853.008	840,00 D
17/12/2015	0000	00000 855 BB CP Admin Supremo	70	13.477,05 C 0,00 C
18/12/2015	0000	14011 952 FPE/FPM	350	44.076,84 C
18/12/2015	2529	99026 470 Transferência on line	662.529.000.033.569	1.810,90 D
		18/12 2529 33568-7 A M BORBA - ME		
18/12/2015	2529	99026 470 Transferência on line	662.529.000.034.070	30.000,00 D
		18/12 2529 34070-7 PREFEITURA MUN		
18/12/2015	0000	13105 393 TED Transf.Eletr.Disponiv	121.801	41.613,63 D
		033 4029 010273548000169 MUNICIPIO DE		
18/12/2015	0000	13113 310 Tar DOC/TED Eletrônico	873.521.200.058.988	7,85 D
		Tarifa referente a 18/12/2015		
18/12/2015	1981	13079 102 Cheque Compensado	853.010	54,00 D
18/12/2015	0000	00000 855 BB CP Admin Supremo	70	29.439,54 C 0,00 C
21/12/2015	2529	99026 470 Transferência on line	660.159.000.026.266	719,20 D
		21/12 0159 25266-8 CABRAL DISTRIB		
21/12/2015	0000	13105 188 Emissão de DOC	122.101	455,00 D
		341 8580 008763600000113 JOSE ANTONIO		
21/12/2015	0000	13105 188 Emissão de DOC	122.102	455,00 D
		341 8260 008763600000113 JOSE ANTONIO		
21/12/2015	0000	13105 188 Emissão de DOC	122.103	495,00 D
		033 4029 010273548000169 MUNICIPIO DE		
21/12/2015	0000	13113 310 Tar DOC/TED Eletrônico	883.551.100.112.426	7,85 D
		Tarifa referente a 21/12/2015		
21/12/2015	0000	13113 310 Tar DOC/TED Eletrônico	883.551.100.112.427	7,85 D
		Tarifa referente a 21/12/2015		
21/12/2015	0000	13113 310 Tar DOC/TED Eletrônico	883.551.100.112.428	7,85 D
		Tarifa referente a 21/12/2015		
21/12/2015	1981	13079 102 Cheque Compensado	853.009	33,60 D
21/12/2015	0000	00000 855 BB CP Admin Supremo	70	2.181,38 C 0,00 C
22/12/2015	2529	99026 470 Transferência on line	662.529.000.026.590	25.350,00 C
		22/12 2529 28590-7 FMS CORTES - P		
22/12/2015	0000	14175 776 DOC devolvido	400.002	455,00 C
22/12/2015	2529	99026 470 Transferência on line	660.115.000.020.337	1.201,20 D
		22/12 0115 20337-8 JOAO BATISTA F		
22/12/2015	2529	99026 470 Transferência on line	662.529.000.027.922	5.000,00 D
		22/12 2529 27922-6 NASF - FMS COR		
22/12/2015	1981	13079 102 Cheque Compensado	853.012	67,20 D
22/12/2015	0000	00000 345 BB CP Admin Supremo	70	19.536,60 D 0,00 C
23/12/2015	2529	99026 470 Transferência on line	660.067.000.004.044	10.000,00 D
		23/12 0067 4044-4 DROGAMEDICA HE		
23/12/2015	0000	13105 393 TED Transf.Eletr.Disponiv	122.301	1.014,21 D
		033 4029 10788464485 DANIELY SILVA FER		
23/12/2015	0000	13105 393 TED Transf.Eletr.Disponiv	122.302	1.333,45 D
		033 4029 06478994700 DEISE BANDEIRA DA		
23/12/2015	0000	13105 362 Pagamento conta luz	122.303	182,98 D
		CELPE		
23/12/2015	0000	13105 362 Pagamento conta luz	122.304	273,47 D
		CELPE		
23/12/2015	0000	13105 362 Pagamento conta luz	122.305	407,14 D
		CELPE		
23/12/2015	0000	13105 362 Pagamento conta luz	122.306	117,06 D
		CELPE		
23/12/2015	0000	13105 363 Pagto conta telefone	122.307	459,93 D
		TELEMAR RJ (OI FIXO)		
23/12/2015	0000	13113 310 Tar DOC/TED Eletrônico	833.570.900.067.431	7,85 D
		Tarifa referente a 23/12/2015		
23/12/2015	0000	13113 310 Tar DOC/TED Eletrônico	833.570.900.067.432	7,85 D
		Tarifa referente a 23/12/2015		
23/12/2015	1981	13079 102 Cheque Compensado	853.011	84,00 D
23/12/2015	1981	13079 102 Cheque Compensado	853.014	218,40 D





23/12/2015	1981	13079 102	Cheque Compensado	853.019	124,50 D
23/12/2015	0000	00000 855 BB	CP Admin Supremo	70	14.230,84 C 0,00 C
24/12/2015	2529	99026 470	Transferência on line	663.699.000.036.618	8.853 50 D
		24/12 3699 36618-8	J A DE ARAUJO		
24/12/2015	0000	00000 855 BB	CP Admin Supremo	70	8.853,50 C 0,00 C
29/12/2015	1981	13079 102	Cheque Compensado	853 025	250,00 D
29/12/2015	0000	00000 855 BB	CP Admin Supremo	70	250,00 C 0,00 C
30/12/2015	2529	99026 870	Transferência on line	662.529.000.034.070	30.000,00 C
		30/12 2529 34070-7	PREFEITURA MUN		
30/12/2015	0000	14011 952	FPE/FPM	350	43.937,15 C
30/12/2015	0000	14011 954	ICMS-DESONER. EXPORTACO	350	155,11 C
30/12/2015	2529	99026 470	Transferência on line	660.007.000.002.135	2.190,00 D
		30/12 0007 2135-0	ASSOC.FORN CAN		
30/12/2015	2529	99026 470	Transferência on line	660.159.000.003.317	745,00 D
		30/12 0159 3317-0	ORIGINAL EQUIP		
30/12/2015	2529	99026 470	Transferência on line	653.249.000.011.477	360,00 D
		30/12 3249 11477-4	ID INFO COM E		
30/12/2015	2529	99026 470	Transferência on line	663.699.000.030.999	11.202 83 D
		30/12 3699 30999-0	RECIFE MED LTA		
30/12/2015	0000	13105 393	TED Transf.Eletr Disponiv	123.001	1.008,00 D
		237 0852 64477496820	LAETE BIBIANO DA		
30/12/2015	0000	13105 393	TED Transf.Eletr Disponiv	123.002	1.008,00 D
		104 2125 38969912487	MARIA DAS GRACAS		
30/12/2015	0000	13105 393	TED Transf.Eletr Disponiv	123.003	10.158,40 D
		104 0878 014241216000153	BRUMA COMERCI		
30/12/2015	0000	13105 393	TED Transf.Eletr Disponiv	123.004	10.000,00 D
		033 4029 010562936000160	ANDERSON JOSE		
30/12/2015	0000	13105 166	Emissão de DOC	123.005	1.512,00 D
		237 0882 01892212404	LUCINAIDE ALVES D		
30/12/2015	0000	13105 166	Emissão de DOC	123.006	210,00 D
		237 0882 13253885400	OSVALDO FEIJO DE		
30/12/2015	0000	13105 166	Emissão de DOC	123.007	2.160,00 D
		237 0882 90890019467	MIQUEIAS NEVES SI		
30/12/2015	0000	13113 310	Tar DOC/TED Eletrônico	873.641.200.223.156	7,85 D
			Tarifa referente a 30/12/2015		
30/12/2015	0000	13113 310	Tar DOC/TED Eletrônico	873.641.200.223.157	7,85 D
			Tarifa referente a 30/12/2015		
30/12/2015	0000	13113 310	Tar DOC/TED Eletrônico	873.641.200.223.158	7,85 D
			Tarifa referente a 30/12/2015		
30/12/2015	0000	13113 310	Tar DOC/TED Eletrônico	873.641.200.223.159	7,85 D
			Tarifa referente a 30/12/2015		
30/12/2015	0000	13113 310	Tar DOC/TED Eletrônico	873.641.200.223.160	7,85 D
			Tarifa referente a 30/12/2015		
30/12/2015	0000	13113 310	Tar DOC/TED Eletrônico	873.641.200.223.161	7,85 D
			Tarifa referente a 30/12/2015		
30/12/2015	0000	13113 310	Tar DOC/TED Eletrônico	873.641.200.223.162	7,85 D
			Tarifa referente a 30/12/2015		
30/12/2015	1981	13079 102	Cheque Compensado	853.018	201,50 D
30/12/2015	1981	13079 102	Cheque Compensado	853.023	201,50 D
30/12/2015	0000	00000 345 BB	CP Admin Supremo	70	33.079,68 D 0,00 C
31/12/2015	0000	00000 999	S A L D O		0,00 C

-----  
 OBSERVAÇÕES :  
 -----

Transação efetuada com sucesso por: JA051118 ARTUR LEONARDO COELHO JORDAO.

Serviço de Atendimento ao Consumidor - SAC 0800 729 0722

Ouvidoria BB 0600 729 5678

Para deficientes auditivos 0800 729 0088



27/01/2016 15:39:12

Documento Assinado Digitalmente por: JOSE CARLOS BATISTA DOS SANTOS, JOSE GENIVALDO DOS SANTOS  
Acesse em: <https://stc.tce.pe.gov.br/epi/validaDoc.seam> Código do documento: 855a401f-7da5-4a49-a402-40022436cb39

Cliente  
Agência 2529-1  
Conta 10966-X PM CORTES -FUS  
Mês/ano referência DEZEMBRO/2015

**S PUBLICO CLASSICO - CNPJS PUBLICO CLASSICO**

Data	Histórico	Valor	Valor IR Prej. Comp.	Valor IOF	Quantidade cotas	Valor cota	Saldo cotas
30/11/2015	SALDO ANTERIOR	68.233,15			10.248,075977		
17/12/2015	RESGATE	68.628,01			10.248,075977	6.696673153	
	Aplicação 26/05/2015	42.582,21			6.358,711699		
	Aplicação 14/08/2015	10.388,95			1.551,350071		
	Aplicação 18/09/2015	15.656,85			2.336,004207		
31/12/2015	SALDO ATUAL	0,00					

**Resumo do mês**

SALDO ANTERIOR	68.233,15
APLICAÇÕES (+)	0,00
RESGATES (-)	68.628,01
RENDIMENTO BRUTO (+)	394,86
IMPOSTO DE RENDA (-)	0,00
IOF (-)	0,00
RENDIMENTO LÍQUIDO	394,86
SALDO ATUAL =	0,00

**Valor da Cota**

30/11/2015	6,656142112
31/12/2015	6,723537804

**Rentabilidade**

No mês	0,9621
No ano	10,9768
Últimos 12 meses	10,9768

**S PUBLICO SUPREMO - CNPJS PUBLICO SUPREMO**

Data	Histórico	Valor	Valor IR Prej. Comp.	Valor IOF	Quantidade cotas	Valor cota	Saldo cotas
30/11/2015	SALDO ANTERIOR	44.889,27			14.774,578922		
01/12/2015	RESGATE	420,00			138,247026	3,038040037	14.636,331896
	Aplicação 20/11/2015	420,00			138,247026		
02/12/2015	RESGATE	233,60			76,863593	3,039150166	14.559,468303
	Aplicação 20/11/2015	233,60			76,863593		
03/12/2015	RESGATE	40.563,04			13.341,985985	3,040255030	1.217,482318
	Aplicação 20/11/2015	6.861,44			2.256,863758		
	Aplicação 30/11/2015	33.701,60			11.085,122227		
04/12/2015	RESGATE	467,10			153,582262	3,041365856	1.063,900056
	Aplicação 30/11/2015	467,10			153,582262		
07/12/2015	RESGATE	361,99			118,978525	3,042461830	944,921531
	Aplicação 30/11/2015	361,99			118,978525		
08/12/2015	RESGATE	376,77			123,790972	3,043595353	821,130559
	Aplicação 30/11/2015	376,77			123,790972		
09/12/2015	APLICAÇÃO	63.414,59			20.827,839680	3,044703194	21.646,970230
10/12/2015	APLICAÇÃO	46.085,32			15.130,807776	3,045793768	36.779,778015
11/12/2015	RESGATE	7.080,23			2.323,779825	3,046859468	34.455,986390
	Aplicação 30/11/2015	2.501,87			821,130559		
	Aplicação 09/12/2015	4.578,36			1.502,649066		
14/12/2015	RESGATE	696,00			228,349185	3,047963566	34.227,649205
	Aplicação 09/12/2015	696,00			228,349185		
15/12/2015	RESGATE	24.752,78			8.118,124589	3,049078029	26.109,524315
	Aplicação 09/12/2015	24.752,78			8.118,124589		
16/12/2015	RESGATE	9.786,63			3.208,517185	3,050203382	22.901,007131
	Aplicação 09/12/2015	9.786,63			3.208,517185		
17/12/2015	RESGATE	13.477,05			4.416,819110	3,051302230	18.484,188021
	Aplicação 09/12/2015	13.477,05			4.416,819110		





Documento Assinado Digitalmente por: JOSE CARLOS BATISTA DOS SANTOS, JOSE GENIVALDO DOS SANTOS  
 Acesse em: <https://ctce.tce.pe.gov.br/epv/validaDoc.seam> Código do documento: 855a401f-7da5-4aa9-a402-40022436cb39

18/12/2015	RESGATE	29.439,54	9.644,671068	3.052415141	8.839.516950
	Aplicação 09/12/2015	10.235,91	3.353,380245		
	Aplicação 10/12/2015	19.203,63	6.291,290823		
21/12/2015	RESGATE	2.181,35	714,355945	3.053547018	8.125.151008
	Aplicação 10/12/2015	2.181,35	714,355945		
22/12/2015	APLICAÇÃO	19.536,60	6.395,690302	3,054850722	14.520,841310
23/12/2015	RESGATE	14.230,84	4.657,032629	3,055774035	9.063,808481
	Aplicação 10/12/2015	14.230,84	4.657,032629		
24/12/2015	RESGATE	8.853,50	2.896,253818	3,056879872	6.987,554660
	Aplicação 10/12/2015	8.853,50	2.896,253818		
29/12/2015	RESGATE	250,00	81,722845	3,059120120	6.985,831818
	Aplicação 10/12/2015	250,00	81,722845		
30/12/2015	APLICAÇÃO	33.079,88	10.809,552579	3,060245071	17.695,384397
31/12/2015	SALDO ATUAL	54.171,99	17.695,384397		17.695,384397

Resumo do mês	
SALDO ANTERIOR	44.869,27
APLICAÇÕES (+)	162.116,39
RESGATES (-)	153.170,42
RENDIMENTO BRUTO (+)	356,75
IMPOSTO DE RENDA (-)	0,00
IOF (-)	0,00
RENDIMENTO LÍQUIDO	356,75
SALDO ATUAL =	54.171,99

Valor da Cota	
30/11/2015	3,036923593
31/12/2015	3,051362580

Rentabilidade	
No mês	0,8047
No ano	8,7825
Últimos 12 meses	8,7825

Transação efetuada com sucesso por: JÁ051118 ARTUR LEONARDO COELHO JORDAO.

Serviço de Atendimento ao Consumidor - SAC 0800 729 0722

Ouvidoria BB 0800 729 5678  
 Para deficientes auditivos 0800 729 0088



# FUNDO MUNICIPAL DE SAÚDE DE CORTÉS

Rua Celso Borba, 48

10373148/0001-25

Exercício: 2015

## FOLHA DE CONCILIAÇÃO BANCÁRIA

Page 1 of 1

Plano Contas 311225 Recurso FARMACIA BASICA Banco 001 Conta 25521-7

Saldo em 31/12/2015 conforme extrato bancario

1.323,00

Saldo em 31/12/2015 de acordo com a contabilidade

1.323,00



27/01/2016 15:09:05



Documento Assinado Digitalmente por: JOSE CARLOS BATISTA DOS SANTOS, JOSE GENIVALDO DOS SANTOS  
Acesse em: <https://ctce.tce.pe.gov.br/epv/validaDoc.seam> Código do documento: 855a401f-7da5-4a49-a402-40022436cb39

**Cliente - Conta atual**

Agência 2529-1  
Conta corrente 26521-7 FMS-CORTES -FNS BLAFB  
Período do extrato 12 / 2015

**Lançamentos**

Dt. balancete	Dt. movimento	Ag. origem	Lote	Histórico	Documento	Valor R\$	Saldo
16/11/2015		0000	00000	000 Saldo Anterior			0,00 C
31/12/2015		0000	00000	000 S A L D O			0,00 C

Transação efetuada com sucesso por: JA051118 ARTUR LEONARDO COELHO JORDAO.

Serviço de Atendimento ao Consumidor - SAC 0800 729 0722

Ouvidoria 88 0800 729 5676  
Para deficientes auditivos 0800 729 0058





27/01/2016 15:37:20

Documento Assinado Digitalmente por: JOSE CARLOS BATISTA DOS SANTOS, JOSE GENIVALDO DOS SANTOS  
Acesse em: <https://stc.ce.tce.pe.gov.br/epv/validaDoc.seam> Código do documento: 855a401f-7da5-4a49-a402-40022436cb39

Cliente  
 Agência 2529-1  
 Conta 26521-7 FMS/CORTES -FNS BLAFB  
 Mês/ano referência DEZEMBRO/2015

## S PUBLICO SUPREMO - CNPJS PUBLICO SUPREMO

Data	Histórico	Valor	Valor IR	Prej. Comp.	Valor IOF	Quantidade cotas	Valor cota	Saldo cota
30/11/2015	SALDO ANTERIOR	1.312,52				432,185941		
31/12/2015	SALDO ATUAL	1.323,08				432,185941		432,185941

## Resumo do mês

SALDO ANTERIOR	1.312,52
APLICAÇÕES (+)	0,00
RESGATES (-)	0,00
RENDIMENTO BRUTO (+)	10,56
IMPOSTO DE RENDA (-)	0,00
IOF (-)	0,00
RENDIMENTO LÍQUIDO	10,56
SALDO ATUAL =	1.323,08

## Valor da Cota

30/11/2015	3,036923593
31/12/2015	3,051362680

## Rentabilidade

No mês	0,8047
No ano	8,7825
Últimos 12 meses	8,7825

Transação efetuada com sucesso por: JAC51118 ARTUR LEONARDO COELHO JORDAO.

Serviço de Atendimento ao Consumidor - SAC 0800 729 0722

Ouvidoria B3 0800 729 5678

Para deficientes auditivos 0800 729 0088



**FUNDO MUNICIPAL DE SAÚDE DE CORTÊS**

Rua Celso Borba, 48

10373148/0001-25

Exercício: 2015

**FOLHA DE CONCILIAÇÃO BANCÁRIA**

Page 1 of 1

Plano Contas 311226 Recurso PAB GERAL Banco 001 Conta 26522-5

Saldo em 31/12/2015 conforme extrato bancario 73,36

Saldo em 31/12/2015 de acordo com a contabilidade 73,36



27/01/2016 15:11:41

Documento Assinado Digitalmente por: JOSE CARLOS BATISTA DOS SANTOS, JOSE GENIVALDO DOS SANTOS  
Acesse em: <https://stc.ce.tec.pe.gov.br/epv/validaDoc.seam> Código do documento: 855a401f-7da5-4aa9-a402-40022436cb39

## Cliente - Conta atual

Agência 2529-1  
Conta corrente 26522-5 FMS-CORTES -FNS BLATB  
Período do extrato 12 / 2015

## Lançamentos

Dt. balancete	Dt. movimento	Ag. origem	Lote	Histórico	Documento	Valor R\$	Saldo
17/11/2015		0000	00000	000 Saldo Anterior			0,00 C
02/12/2015		0000	14056	632 Ordem Bancária	5.770.790.000.039	13.182,00 C	
				005304930001-71 DIRETORIA EXECUTIVA DO			
02/12/2015		0000	14056	632 Ordem Bancária	5.770.793.000.035	608,40 C	
				005304930001-71 DIRETORIA EXECUTIVA DO			
02/12/2015		0000	14056	632 Ordem Bancária	5.771.016.000.053	40.085,00 C	
				005304930001-71 DIRETORIA EXECUTIVA DO			
02/12/2015		0000	14056	632 Ordem Bancária	5.771.022.000.048	20.000,00 C	
				005304930001-71 DIRETORIA EXECUTIVA DO			
02/12/2015		0000	14056	632 Ordem Bancária	5.771.124.000.053	18.725,00 C	
				005304930001-71 DIRETORIA EXECUTIVA DO			
02/12/2015		0000	14056	632 Ordem Bancária	5.771.874.000.038	11.559,60 C	
				005304930001-71 DIRETORIA EXECUTIVA DO			
02/12/2015		2529	99026	470 Transferência on line	662.529.000.026.590	25.350,00 D	
				02/12 2529 26590-7 FMS CORTES - P			
02/12/2015		2529	99026	470 Transferência on line	662.529.000.026.605	16.725,00 D	
				02/12 2529 26605-1 FMS CORTES - S			
02/12/2015		2529	99026	470 Transferência on line	662.529.000.026.610	40.085,00 D	
				02/12 2529 26510-8 FMS CORTES - P			
02/12/2015		2529	99026	470 Transferência on line	662.529.000.027.922	20.000,00 D	0,00 C
				02/12 2529 27922-6 NASF - FMS COR			
07/12/2015		0000	13105	362 Pagamento conta luz	120.701	146,92 D	
				CELPE			
07/12/2015		0000	13105	362 Pagamento conta luz	120.702	23,87 D	
				CELPE			
07/12/2015		0000	00000	866 BB CP Admin Supremo	70	170,59 C	0,00 C
22/12/2015		0000	14056	632 Ordem Bancária	6.219.517.000.042	25.350,00 C	
				005304930001-71 DIRETORIA EXECUTIVA DO			
22/12/2015		2529	99026	470 Transferência on line	662.529.000.026.590	25.350,00 D	0,00 C
				22/12 2529 26590-7 FMS CORTES - P			
31/12/2015		0000	00000	999 S A L D O			0,00 C

OBSERVAÇÕES:

Transação efetuada com sucesso por: JA051118 ARTUR LEONARDO COELHO JORDAO.

Serviço de Atendimento ao Consumidor - SAC 0800 729 0722

Ouvidoria BB 0800 729 5678  
Para deficientes auditivos 0800 729 0088



27/01/2016 15:39:38

Documento Assinado Digitalmente por: JOSE CARLOS BATISTA DOS SANTOS, JOSE GENIVALDO DOS SANTOS  
Acesse em: <https://stece.tce.pe.gov.br/epv/validaDoc.seam> Código do documento: 855a401f-7da5-4a49-a402-40022436cb39

Cliente	
Agência	2529-1
Conta	26522-5 FMS/CORTES -FNS BLATB
Mes/ano referência	DEZEMBRO/2015

**S PUBLICO SUPREMO - CNPJS PUBLICO SUPREMO**

Data	Histórico	Valor	Valor IR Prej. Comp.	Valor IOF	Quantidade cotas	Valor cota	Saldo cotas
30/11/2015	SALDO ANTERIOR	243,05			80,031204		
07/12/2015	RESGATE	170,59			56,069357	3,042481830	23,961847
	Aplicação 12/11/2015	170,59			56,069357		
31/12/2015	SALDO ATUAL	73,36			23,961847		23,961847

**Resumo do mês**

SALDO ANTERIOR	243,05
APLICAÇÕES (+)	0,00
RESGATES (-)	170,59
RENDIMENTO BRUTO (+)	0,90
IMPOSTO DE RENDA (-)	0,00
IOF (-)	0,00
RENDIMENTO LÍQUIDO	0,90
SALDO ATUAL =	73,36

**Valor da Cota**

30/11/2015	3,036923593
31/12/2015	3,061362680

**Rentabilidade**

No mês	0,8047
No ano	8,7525
Últimos 12 meses	8,7525

Transação efetuada com sucesso por: JA051118 ARTUR LEONARDO COELHO JORDAO.

Serviço de Atendimento ao Consumidor - SAC 0800 729 0722

Ouvidoria BB 0800 729 8678

Para deficientes auditivos 0800 729 0088



# FUNDO MUNICIPAL DE SAÚDE DE CORTÊS

Rua Celso Borba, 48

10373148/0001-25

Exercício: 2016

## FOLHA DE CONCILIAÇÃO BANCÁRIA

-----	
Plano Contas 311201 Recurso N A S F Banco 001 Conta 27922-6	
-----	
Saldo em 31/12/2015 conforme extrato bancario	471,86
-----	
Saldo em 31/12/2015 de acordo com a contabilidade	471,86
-----	







27/01/2018 14:58:44

Documento Assinado Digitalmente por: JOSE CARLOS BATISTA DOS SANTOS, JOSE GENIVALDO DOS SANTOS  
Acesse em: <https://stece.tce.pe.gov.br/epv/validaDoc.aspx> Código do documento: 855a401f-7da5-4a49-a402-40022436cb39**Cliente - Conta atual**

Agência 2529-1  
Conta corrente 27922-6 NASF - FMS CORTES  
Período do extrato 12 / 2015

**Lançamentos**

Dt. balancete	Dt. movimento	Ag. origem	Lote	Histórico	Documento	Valor R\$	Saldo
13/11/2015		0000	00000	000 Saldo Anterior			0,00 C
02/12/2015		2529	99026	870 Transferência on line	662.529.000.026.522	20.000,00 C	
				02/12 2529 28522-5 FMS-CORTES -FN			
02/12/2015		0000	00000	345 BB CP Admin Supremo	70	20.000,00 D	0,00 C
03/12/2015		2529	99026	470 Transferência on line	662.529.000.032.654	920,00 D	
				03/12 2529 32854-5 FOPAG			
03/12/2015		0000	13105	393 TED Transf Eletr.Disponiv	120.301	3.916,73 D	
				033 4029 010273548000169 MUNICIPIO DE			
03/12/2015		0000	13113	310 Tar DOC/TED Eletrônico	853.371.200.138.050	7,85 D	
				Tarifa referente a 03/12/2015			
03/12/2015		0000	00000	855 BB CP Admin Supremo	70	4.844,58 C	0,00 C
15/12/2015		2529	99026	470 Transferência on line	662.529.000.018.500	200,10 D	
				15/12 2529 18500-0 I P S MUNICIPA			
15/12/2015		2529	99026	470 Transferência on line	662.529.000.027.790	97,24 D	
				15/12 2529 27790-8 INSTITUTO DE P			
15/12/2015		0000	00000	855 BB CP Admin Supremo	70	297,34 C	0,00 C
16/12/2015		2529	99026	470 Transferência on line	662.529.000.027.790	97,24 D	
				16/12 2529 27790-8 INSTITUTO DE P			
16/12/2015		0000	00000	855 BB CP Admin Supremo	70	97,24 C	0,00 C
17/12/2015		0000	13105	168 Emissão de DOC	121.701	1.530,65 D	
				033 4029 010273548000169 MUNICIPIO DE			
17/12/2015		0000	13113	310 Tar DOC/TED Eletrônico	873.510.900.069.075	7,85 D	
				Tarifa referente a 17/12/2015			
17/12/2015		0000	00000	855 BB CP Admin Supremo	70	1.538,50 C	0,00 C
22/12/2015		2529	99026	870 Transferência on line	662.529.000.010.988	5.000,00 C	
				22/12 2529 10969-7 PM CORTES -FUS			
22/12/2015		2529	99026	470 Transferência on line	662.529.000.027.861	19.316,32 D	
				22/12 2529 27861-0 CONSORCIO PUBL			
22/12/2015		0000	00000	855 BB CP Admin Supremo	70	14.316,32 C	0,00 C
31/12/2015		0000	00000	999 S A L D O			0,00 C

OBSERVAÇÕES:

Transação efetuada com sucesso por: JA051118 ARTUR LEONARDO COELHO JORDAO.

Serviço de Atendimento ao Consumidor - SAC 0800 729 0722

Ouvidoria BB 0800 729 5678

Para deficientes auditivos 0800 729 0068



27/01/2018 15:22:26

Documento Assinado Digitalmente por: JOSE CARLOS BATISTA DOS SANTOS, JOSE GENIVALDO DOS SANTOS  
Acesse em: <https://ctce.tce.pe.gov.br/epv/validaDoc.seam> Código do documento: 855a401f-7da5-4a49-a402-40022436cb39

Cliente  
Agência 2529-1  
Conta 27922-6 NASF - FMS CORTES  
Mês/ano referência DEZEMBRO/2015

## S PUBLICO SUPREMO - CNPJS PUBLICO SUPREMO

Data	Histórico	Valor	Valor IR Prej. Comp.	Valor IOF	Quantidade cotas	Valor cota	Saldo cotas
30/11/2015	SALDO ANTERIOR	1.479,48			487,164132		
02/12/2015	APLICAÇÃO	20.000,00			6.580,787033	3,039150165	7.067,951165
03/12/2015	RESGATE	4.844,58			1.593,478163	3,040255030	5.474,473002
	Aplicação 04/11/2015	1.481,10			487,164132		
	Aplicação 02/12/2015	3.363,48			1.106,314031		
15/12/2015	RESGATE	297,34			97,518067	3,049076029	5.376,954935
	Aplicação 02/12/2015	297,34			97,518067		
16/12/2015	RESGATE	97,24			31,879841	3,050203302	5.345,075094
	Aplicação 02/12/2015	97,24			31,879841		
17/12/2015	RESGATE	1.538,50			504,210951	3,051302230	4.840,864143
	Aplicação 02/12/2015	1.538,50			504,210951		
22/12/2015	RESGATE	14.316,32			4.688,728960	3,054550722	154,135183
	Aplicação 02/12/2015	14.316,32			4.688,728960		
31/12/2015	SALDO ATUAL	471,88			154,135183		154,135183

## Resumo do mês

SALDO ANTERIOR	1.479,48
APLICAÇÕES (+)	20.000,00
RESGATES (-)	21.093,98
RENDIMENTO BRUTO (+)	66,36
IMPOSTO DE RENDA (-)	0,00
IOF (-)	0,00
RENDIMENTO LÍQUIDO	66,36
SALDO ATUAL =	471,88

## Valor da Cota

30/11/2015	3,036923593
31/12/2015	3,051362690

## Rentabilidade

No mês	0,8047
No ano	8,7825
Últimos 12 meses	8,7825

Transação efetuada com sucesso por: JA051118 ARTUR LEONARDO COELHO JORDAO.

Serviço de Atendimento ao Consumidor - SAC 0800 729 0722

Ouvidoria BB 0800 729 5678

Para deficientes auditivos 0800 729 0088



# FUNDO MUNICIPAL DE SAÚDE DE CORTÉS

Rua Celso Borba, 48

10373148/0001-25

Exercício: 2015

## FOLHA DE CONCILIAÇÃO BANCÁRIA

Page 1 of 1

Plano Contas 311201 Recurso PACS - 2 Banco 001 Conta 26590-X

Saldo em 31/12/2015 conforme extrato bancário

633,43

Saldo em 31/12/2015 de acordo com a contabilidade

633,43







27/01/2016 15:08:23

Documento Assinado Digitalmente por: JOSE CARLOS BATISTA DOS SANTOS, JOSE GENIVALDO DOS SANTOS  
Acesse em: <https://stc.ce.tce.pe.gov.br/epv/validaDoc.seam> Código do documento: 855a401f-7da5-4aa9-a402-40022436cb39**Cliente - Conta atual**

Agência 2529-1  
Conta corrente 26590-X FMS CORTES - PACS  
Período do extrato 12 / 2015

**Lançamentos**

Dt. balancete	Dt. movimento	Ag. origem	Lote	Histórico	Documento	Valor R\$	Saldo
13/11/2015		0000	00000	000 Saldo Anterior			0,00 C
02/12/2015		2529	99026	870 Transferência on line	662.529.000.026.522	25.350,00 C	
				02/12 2529 26522-5 FMS-CORTES -FN			
02/12/2015		0000	00000	345 BB CP Admin Supremo	70	25.350,00 D	0,00 C
03/12/2015		0000	13105	393 TED Transf.Eletr.Disponiv	120.301	21.328,79 D	
				033 4029 010273548000169 MUNICIPIO DE			
03/12/2015		0000	13113	310 Tar DOC/TED Eletrônico	853.371.200.138.043	7,85 D	
				Tarifa referente a 03/12/2015			
03/12/2015		0000	00000	855 BB CP Admin Supremo	70	21.336,64 C	0,00 C
08/12/2015		0000	13105	166 Emissão de DOC	120.801	202,72 D	
				033 4017 01223875466 MAGDA RODRIGUES B			
08/12/2015		0000	13105	166 Emissão de DOC	120.802	530,64 D	
				104 4753 010273548000169 MUNICIPIO DE			
08/12/2015		0000	13113	310 Tar DOC/TED Eletrônico	883.420.900.038.360	7,85 D	
				Tarifa referente a 08/12/2015			
08/12/2015		0000	13113	310 Tar DOC/TED Eletrônico	883.420.900.038.361	7,85 D	
				Tarifa referente a 08/12/2015			
08/12/2015		0000	00000	855 BB CP Admin Supremo	70	749,06 C	0,00 C
09/12/2015		0000	14175	776 DOC devolvido	500.001	530,64 C	
09/12/2015		0000	00000	345 BB CP Admin Supremo	70	530,64 D	0,00 C
10/12/2015		0000	13105	166 Emissão de DOC	121.001	530,64 D	
				104 4753 001683013000175 SINDICADO DOS			
10/12/2015		0000	13113	310 Tar DOC/TED Eletrônico	853.441.200.294.880	7,85 D	
				Tarifa referente a 10/12/2015			
10/12/2015		0000	00000	855 BB CP Admin Supremo	70	538,49 C	0,00 C
15/12/2015		2529	99026	870 Transferência on line	662.529.000.010.969	3.500,00 C	
				15/12 2529 10969-7 PM CORTES -FUS			
15/12/2015		2529	99026	470 Transferência on line	662.529.000.018.500	8.585,24 D	
				15/12 2529 18500-0 I P S MUNICIPA			
15/12/2015		0000	00000	855 BB CP Admin Supremo	70	3.065,24 C	0,00 C
17/12/2015		2529	99026	870 Transferência on line	662.529.000.010.969	27.000,00 C	
				17/12 2529 10969-7 PM CORTES -FUS			
17/12/2015		0000	00000	345 BB CP Admin Supremo	70	27.000,00 D	0,00 C
18/12/2015		0000	13105	393 TED Transf.Eletr.Disponiv	121.801	26.790,46 D	
				033 4029 010273548000169 MUNICIPIO DE			
18/12/2015		0000	13113	310 Tar DOC/TED Eletrônico	873.521.200.059.038	7,85 D	
				Tarifa referente a 18/12/2015			
18/12/2015		0000	00000	855 BB CP Admin Supremo	70	26.798,31 C	0,00 C
22/12/2015		2529	99026	870 Transferência on line	662.529.000.028.522	25.350,00 C	
				22/12 2529 26522-5 FMS-CORTES -FN			
22/12/2015		2529	99026	470 Transferência on line	662.529.000.010.969	25.350,00 D	0,00 C
				22/12 2529 10969-7 PM CORTES -FUS			
31/12/2015		0000	00000	999 S A L D O			0,00 C

OBSERVAÇÕES:



27/01/2016 15:25:08

Documento Assinado Digitalmente por: JOSE CARLOS BATISTA DOS SANTOS, JOSE GENIVALDO DOS SANTOS  
Acesse em: <https://ctec.tec.pe.gov.br/epv/validaDoc.seam> Código do documento: 855a401f-7da5-4aa9-a402-40022436cb39

Cliente  
Agência 2529-1  
Conta 26590-X FMS CORTES - PACS  
Mês/ano referência DEZEMBRO/2015

## S PUBLICO SUPREMO - CNPJS PUBLICO SUPREMO

Data	Histórico	Valor	Valor IRPrej. Comp.	Valor IOF	Quantidade cotas	Valor cota	Saldo cotas
30/11/2015	SALDO ANTERIOR	207,82			66,429778		
02/12/2015	APLICAÇÃO	25.360,00			8.341,147665	3,039150165	8.409,577343
03/12/2015	RESGATE	21.336,64			7.018,042825	3,040255030	1.391,534518
	Aplicação 04/11/2015	208,04			66,429778		
	Aplicação 02/12/2015	21.128,60			6.949,613047		
05/12/2015	RESGATE	749,06			246,110003	3,043598353	1.145,424515
	Aplicação 02/12/2015	749,06			246,110003		
09/12/2015	APLICAÇÃO	530,64			174,282997	3,044703194	1.319,707512
10/12/2015	RESGATE	538,46			176,797919	3,045703768	1.142,909593
	Aplicação 02/12/2015	538,46			176,797919		
15/12/2015	RESGATE	3.065,24			1.005,301269	3,049075029	137,608324
	Aplicação 02/12/2015	2.953,42			968,628596		
	Aplicação 09/12/2015	111,82			36,674673		
17/12/2015	APLICAÇÃO	27.000,00			8.848,680977	3,051302230	8.986,289301
18/12/2015	RESGATE	26.798,31			8.779,379200	3,052415141	206,910101
	Aplicação 09/12/2015	420,04			137,608324		
	Aplicação 17/12/2015	26.378,27			8.641,770876		
31/12/2015	SALDO ATUAL	633,43			206,910101		206,910101

## Resumo do mês

SALDO ANTERIOR	207,82
APLICAÇÕES (+)	52.880,84
RESGATES (-)	52.487,74
RENDIMENTO BRUTO (+)	32,71
IMPOSTO DE RENDA (-)	0,00
IOF (-)	0,00
RENDIMENTO LÍQUIDO	32,71
SALDO ATUAL =	633,43

## Valor da Cota

30/11/2015	3,036923593
31/12/2015	3,051362680

## Rentabilidade

No mês	0,8047
No ano	8,7525
Últimos 12 meses	8,7525

Transação efetuada com sucesso por: JA051118 ARTUR LEONARDO COELHO JORDAO.

Serviço de Atendimento ao Consumidor - SAC 0800 729 0722

Ouvidoria BB 0800 729 5678

Para deficientes auditivos 0800 729 0088



**FUNDO MUNICIPAL DE SAÚDE DE CORTÊS**

Rua Celso Borba, 48

10373148/0001-25

Exercício: 2015

**FOLHA DE CONCILIAÇÃO BANCÁRIA**

Page 1 of 1

Plano Contas 311201 Recurso SAÚDE DA FAMÍLIA Banco 001 Conta 26610-8

Saldo em 31/12/2015 conforme extrato bancario

366,54

Saldo em 31/12/2015 de acordo com a contabilidade

366,54





27/01/2016 15:12:05

Documento Assinado Digitalmente por: JOSE CARLOS BATISTA DOS SANTOS, JOSE GENIVALDO DOS SANTOS  
Acesse em: <https://steec.tec.pe.gov.br/epv/validaDoc.seam> Código do documento: 855a401f-7da5-4a49-a402-40022436cb39**Cliente - Conta atual**

Agência 2529-1  
Conta corrente 26610-8 FMS CORTES - PSF  
Período do extrato 12 / 2015

**Lançamentos**

Dt. balancete	Dt. movimento	Ag. origem	Lote	Histórico	Documento	Valor R\$	Saldo
16/11/2015		0000	00000	000 Saldo Anterior			0,00 C
02/12/2015		2529	99026	870 Transferência on line	662.529.000.026.522	40.085,00 C	
				02/12 2529 26522-5 FMS-CORTES -FN			
02/12/2015		0000	00000	345 BB CP Admin Supremo	70	40.085,00 D	0,00 C
03/12/2015		2529	99026	470 Transferência on line	662.529.000.027.861	34.612,99 D	
				03/12 2529 27861-0 CONSORCIO PUBL			
03/12/2015		2529	99026	470 Transferência on line	662.529.000.032.654	651,11 D	
				03/12 2529 32854-5 FOPAG			
03/12/2015		0000	13105	393 TED Transf.Eletr.Disponiv	120.301	3.893,10 D	
				033 4029 010273548000169 MUNICIPIO DE			
03/12/2015		0000	13113	310 Tar DOC/TED Eletrônico	853.371.200.138.045	7,05 D	
				Tarifa referente a 03/12/2015			
03/12/2015		0000	00000	855 BB CP Admin Supremo	70	39.165,05 C	0,00 C
08/12/2015		0000	13105	166 Emissão de DOC	120.801	107,17 D	
				104 4753 010273548000169 MUNICIPIO DE			
08/12/2015		0000	13113	310 Tar DOC/TED Eletrônico	883.420.900.038.383	7,85 D	
				Tarifa referente a 08/12/2015			
08/12/2015		0000	00000	855 BB CP Admin Supremo	70	115,02 C	0,00 C
09/12/2015		0000	14175	778 DOC devolvido	300.001	107,17 C	
09/12/2015		0000	00000	345 BB CP Admin Supremo	70	107,17 D	0,00 C
10/12/2015		0000	13105	166 Emissão de DOC	121.001	107,17 D	
				104 4753 001663013000175 SINDICADO DOS			
10/12/2015		0000	13113	310 Tar DOC/TED Eletrônico	853.441.200.294.882	7,85 D	
				Tarifa referente a 10/12/2015			
10/12/2015		0000	00000	855 BB CP Admin Supremo	70	115,02 C	0,00 C
15/12/2015		2529	99026	870 Transferência on line	662.529.000.010.969	1.200,00 C	
				15/12 2529 10969-7 PM CORTES -FUS			
15/12/2015		2529	99026	470 Transferência on line	662.529.000.018.500	1.178,92 D	
				15/12 2529 18500-0 I P S MUNICIPA			
15/12/2015		2529	99026	470 Transferência on line	662.529.000.027.790	1.006,68 D	
				15/12 2529 27790-8 INSTITUTO DE P			
15/12/2015		0000	00000	855 BB CP Admin Supremo	70	995,60 C	0,00 C
17/12/2015		2529	99026	870 Transferência on line	662.529.000.010.969	6.000,00 C	
				17/12 2529 10969-7 PM CORTES -FUS			
17/12/2015		2529	99026	470 Transferência on line	662.529.000.032.854	683,66 D	
				17/12 2529 32854-5 FOPAG			
17/12/2015		0000	13105	166 Emissão de DOC	121.701	4.771,01 D	
				033 4029 010273548000169 MUNICIFIC DE			
17/12/2015		0000	13113	310 Tar DOC/TED Eletrônico	873.510.900.059.073	7,85 D	
				Tarifa referente a 17/12/2015			
17/12/2015		0000	00000	345 BB CP Admin Supremo	70	337,48 D	0,00 C
31/12/2015		0000	00000	999 S A L D O			0,00 C

OBSERVAÇÕES:



27/01/2016 15:40:07

Documento Assinado Digitalmente por: JOSE CARLOS BATISTA DOS SANTOS, JOSE GENIVALDO DOS SANTOS  
Acesse em: <https://stc.ce.tec.pe.gov.br/epv/validaDoc.seam> Código do documento: 855a401f-7da5-4a49-a402-40022436cb39

Cliente	
Agência	2529-1
Conta	26610-8 FMS CORTES - PSF
Mês/ano referência	DEZEMBRO/2015

**S PUBLICO SUPREMO - CNPJS PUBLICO SUPREMO**

Data	Histórico	Valor	Valor IR.Pref. Comp.	Valor IOF	Quantidade cotas	Valor cota	Saldo cotas
30/11/2015	SALDO ANTERIOR	198,46			85,349394		
02/12/2015	APLICAÇÃO	40.085,00			13.189,542412	3,039150165	13.254,891806
03/12/2015	RESGATE	39.165,05			12.892,159429	3,040266030	372,732377
	Aplicação 06/10/2015	33,30			10,951772		
	Aplicação 16/11/2015	165,38			54,397622		
	Aplicação 02/12/2015	38.966,37			12.816,810035		
06/12/2015	RESGATE	115,02			37,790795	3,043598353	334,941582
	Aplicação 02/12/2015	115,02			37,790795		
09/12/2015	APLICAÇÃO	107,17			35,198833	3,044703194	370,140415
10/12/2015	RESGATE	115,02			37,763555	3,045793766	332,376860
	Aplicação 02/12/2015	115,02			37,763555		
15/12/2015	RESGATE	985,60			323,245465	3,049076029	9,131395
	Aplicação 02/12/2015	906,12			297,178027		
	Aplicação 09/12/2015	79,48			26,067438		
17/12/2015	APLICAÇÃO	337,48			110,601957	3,051302230	119,733352
31/12/2015	SALDO ATUAL	366,55			119,733352		119,733352

Resumo do mês	
SALDO ANTERIOR	198,46
APLICAÇÕES (+)	40.529,65
RESGATES (-)	40.380,69
RENDIMENTO BRUTO (+)	19,13
IMPOSTO DE RENDA (-)	0,00
IOF (-)	0,00
RENDIMENTO LÍQUIDO	19,13
SALDO ATUAL =	366,55

Valor da Cota	
30/11/2015	3,038923593
31/12/2015	3,061362680

Rentabilidade	
No mês	0,8047
No ano	8,7825
Últimos 12 meses	8,7825

Transação efetuada com sucesso por: JÁ051118 ARTUR LEONARDO COELHO JORDAO.

Serviço de Atendimento ao Consumidor - SAC 0800 729 0722

Ouvidoria BB 0800 729 5678  
Para deficientes auditivos 0800 729 0088



**FUNDO MUNICIPAL DE SAÚDE DE CORTÊS**

Rua Celso Borba, 48

10373148/0001-25

Exercício: 2015

**FOLHA DE CONCILIAÇÃO BANCÁRIA**

Plano Contas 311201 Recurso SAUDE BUCAL Banco 001 Conta 26605-1	
Saldo em 31/12/2015 conforme extrato bancario	5.451,44
Saldo em 31/12/2015 de acordo com a contabilidade	5.451,44







27/01/2016 15:06:51

Documento Assinado Digitalmente por: JOSE CARLOS BATISTA DOS SANTOS, JOSE GENIVALDO DOS SANTOS  
Acesse em: <https://stc.ce.tce.pe.gov.br/epv/validaDoc.seam> Código do documento: 855a401f-7da5-4a49-a402-40022436cb39**Cliente - Conta atual**

Agência 2529-1  
 Conta corrente 26805-1 FMS CORTES - SAUDE BUCAL  
 Período do extrato 12 / 2015

**Lançamentos**

Dt. balancete	Dt. movimento	Ag. origem	Lote	Histórico	Documento	Valor R\$	Saldio
13/11/2015		0000	00000	000 Saldo Anterior			0,00 C
02/12/2015		2529	99026	870 Transferência on line	662.529.000.025.522	16.725,00 C	
				02/12 2529 26522-5 FMS-CORTES -FN			
02/12/2015		0000	00000	345 BB CP Admin Supremo	70	16.725,00 D	0,00 C
03/12/2015		2529	99026	870 Transferência on line	662.529.000.029.598	2.100,00 C	
				03/12 2529 29598-1 FMS-CORTES -FN			
03/12/2015		2529	99026	470 Transferência on line	662.529.000.027.861	11.848,11 D	
				03/12 2529 27861-0 CONSORCIO PUBL			
03/12/2015		2529	99026	470 Transferência on line	662.529.000.032.854	2.862,79 D	
				03/12 2529 32854-5 FOPAG			
03/12/2015		0000	13105	393 TED Transf. Eletr. Disponiv	120.301	4.529,25 D	
				033 4029 010273548000169 MUNICIPIO DE			
03/12/2015		0000	13113	310 Tar DOC/TED Eletrônico	853.371.200.138.044	7,85 D	
				Tarifa referente a 03/12/2015			
03/12/2015		0000	00000	855 BB CP Admin Supremo	70	17.148,00 C	0,00 C
08/12/2015		0000	13105	166 Emissão de DOC	120.801	20,02 D	
				104 4753 010273548000169 MUNICIPIO DE			
05/12/2015		0000	13113	310 Tar DOC/TED Eletrônico	863.420.900.036.382	7,65 D	
				Tarifa referente a 08/12/2015			
06/12/2015		0000	00000	855 BB CP Admin Supremo	70	27,87 C	0,00 C
09/12/2015		0000	14175	776 DOC devolvido	400.002	20,02 C	
09/12/2015		0000	00000	345 BB CP Admin Supremo	70	20,02 D	0,00 C
10/12/2015		0000	13105	166 Emissão de DOC	121.001	20,02 D	
				104 4753 001683013000175 SINDICADO DOS			
10/12/2015		0000	13113	310 Tar DOC/TED Eletrônico	853.441.200.294.881	7,85 D	
				Tarifa referente a 10/12/2015			
10/12/2015		0000	00000	855 BB CP Admin Supremo	70	27,87 C	0,00 C
15/12/2015		2529	99026	870 Transferência on line	662.529.000.010.969	2.200,00 C	
				15/12 2529 10969-7 PM CORTES -FUS			
15/12/2015		2529	99026	470 Transferência on line	662.529.000.018.500	405,28 D	
				15/12 2529 18500-0 I P S MUNICIPA			
15/12/2015		2529	99026	470 Transferência on line	662.529.000.027.790	1.767,73 D	
				15/12 2529 27790-8 INSTITUTO DE P			
15/12/2015		0000	00000	345 BB CP Admin Supremo	70	26,99 D	0,00 C
17/12/2015		2529	99026	870 Transferência on line	662.529.000.010.969	7.000,00 C	
				17/12 2529 10969-7 PM CORTES -FUS			
17/12/2015		2529	99026	470 Transferência on line	662.529.000.032.854	2.882,46 D	
				17/12 2529 32854-5 FOPAG			
17/12/2015		0000	13105	166 Emissão de DOC	121.701	4.063,22 D	
				033 4029 010273548000169 MUNICIPIO DE			
17/12/2015		0000	13113	310 Tar DOC/TED Eletrônico	873.510.900.059.072	7,85 D	
				Tarifa referente a 17/12/2015			
17/12/2015		0000	00000	345 BB CP Admin Supremo	70	48,47 D	0,00 C
31/12/2015		0000	00000	999 S A L D O			0,00 C

OBSERVAÇÕES:



27/01/2016 15:25:36

Documento Assinado Digitalmente por: JOSE CARLOS BATISTA DOS SANTOS, JOSE GENIVALDO DOS SANTOS  
Acesse em: <https://ctee.tce.pe.gov.br/epv/validaDoc.seam> Código do documento: 855a401f-7d65-4a49-a402-40022436cb39

Cliente	
Agência	2529-1
Conta	25505-1 FMS CORTES - SAUDE BUCAL
Mês/ano referência	DEZEMBRO/2015

**S PUBLICO CLASSICO - CNPJS PUBLICO CLASSICO**

Data	Histórico	Valor	Valor IR Prej. Comp.	Valor IOF	Quantidade cotas	Valor cota	Saldo cotas
30/11/2015	SALDO ANTERIOR	5.292,15			794,838962		
31/12/2015	SALDO ATUAL	5.344,13			794,838962		794,838962

**Resumo do mês**

SALDO ANTERIOR	5.292,15
APLICAÇÕES (+)	0,00
RESGATES (-)	0,00
RENDIMENTO BRUTO (+)	51,98
IMPOSTO DE RENDA (-)	0,00
IOF (-)	0,00
RENDIMENTO LÍQUIDO	51,98
SALDO ATUAL =	5.344,13

**Valor da Gota**

30/11/2015	6.658142112
31/12/2015	6.723537804

**Rentabilidade**

No mês	0,9821
No ano	10,9768
Últimos 12 meses	10,9768

**S PUBLICO SUPREMO - CNPJS PUBLICO SUPREMO**

Data	Histórico	Valor	Valor IR Prej. Comp.	Valor IOF	Quantidade cotas	Valor cota	Saldo cotas
30/11/2015	SALDO ANTERIOR	485,41			159,835070		
02/12/2015	APLICAÇÃO	16.725,00			5.503,183157	3,039150165	5.663,019035
03/12/2015	RESGATE	17.148,00			5.640,316300	3,040255030	22,702735
	Aplicação 06/10/2015	51,46			16,926316		
	Aplicação 13/11/2015	434,48			142,909562		
	Aplicação 02/12/2015	16.662,06			5.460,480422		
08/12/2015	RESGATE	27,87			9,156924	3,043598353	13,545611
	Aplicação 02/12/2015	27,87			9,156924		
09/12/2015	APLICAÇÃO	20,02			6,575353	3,044703194	20,121164
10/12/2015	RESGATE	27,87			9,150324	3,045793766	10,870840
	Aplicação 02/12/2015	27,87			9,150324		
15/12/2015	APLICAÇÃO	26,99			8,851861	3,049076029	19,822701
17/12/2015	APLICAÇÃO	46,47			15,229563	3,051302230	35,052264
31/12/2015	SALDO ATUAL	107,31			35,052264		35,052264

**Resumo do mês**

SALDO ANTERIOR	485,41
APLICAÇÕES (+)	16.618,48
RESGATES (-)	17.203,74
RENDIMENTO BRUTO (+)	7,16
IMPOSTO DE RENDA (-)	0,00
IOF (-)	0,00
RENDIMENTO LÍQUIDO	7,16
SALDO ATUAL =	107,31

**Valor da Cota**

30/11/2015	3.036923593
31/12/2015	3.061362680

**Rentabilidade**

No mês	0,8047
No ano	8,7825





# FUNDO MUNICIPAL DE SAÚDE DE CORTÉS

Rua Celso Borba, 48

10373149/0091-25

Exercício: 2015

## FOLHA DE CONCILIAÇÃO BANCÁRIA

-----	
Plano Contas 311231 Recurso UBS Banco 001 Conta 26732-5	
-----	
Saldo em 31/12/2015 conforme extrato bancário	27.702,0
-----	
Saldo em 31/12/2015 de acordo com a contabilidade	27.702,0
-----	





27/01/2016 15:11:00

Documento Assinado Digitalmente por: JOSE CARLOS BATISTA DOS SANTOS, JOSE GENIVALDO DOS SANTOS  
Acesse em: <https://ctce.tce.pe.gov.br/epv/validaDoc.seam> Código do documento: 855a401f-7da5-4aa9-a402-40022436cb39

### Cliente - Conta atual

Agência 2529-1  
Conta corrente 26732-5 FMS-CORTES -FNS BLINV  
Período do extrato 12 / 2015

### Lançamentos

Dt. balancete	Dt. movimento	Ag. origem	Lote	Histórico	Documento	Valor R\$	Saldo
30/03/2015		0000	00000	000 Saldo Anterior			0,00 C
31/12/2015		0000	00000	000 S A L D O			0,00 C

Transação efetuada com sucesso por: JA051116 ARTUR LEONARDO COELHO JORDAO.

Serviço de Atendimento ao Consumidor - SAC 0800 729 0722

Ouvidoria BB 0800 729 5678  
Para deficientes auditivos 0800 729 0088



27/01/2016 15:38:45

Documento Assinado Digitalmente por: JOSE CARLOS BATISTA DOS SANTOS, JOSE GENIVALDO DOS SANTOS  
Acesse em: <https://ctce.tce.pe.gov.br/epv/validaDoc.seam> Código do documento: 855a401f-7da5-4a49-a402-40022436cb39

Cliente  
Agência 2529-1  
Conta 28732-5 FMS/CORTES -FNS BLINV  
Mês/ano referência DEZEMBRO/2015

## S PUBLICO SUPREMO - CNPJ'S PUBLICO SUPREMO

Data	Histórico	Valor	Valor IR Prej. Comp.	Valor IOF	Quantidade cotas	Valor cota	Saldo cotas
30/11/2015	SALDO ANTERIOR	27.480,90			9.048.925622		
31/12/2015	SALDO ATUAL	27.702,04			9.048.925622		9.048.925622

## Resumo do mês

SALDO ANTERIOR	27.480,90
APLICAÇÕES (+)	0,00
RESGATES (-)	0,00
RENDIMENTO BRUTO (+)	221,14
IMPOSTO DE RENDA (-)	0,00
IOF (-)	0,00
RENDIMENTO LÍQUIDO	221,14
SALDO ATUAL =	27.702,04

## Valor da Cota

30/11/2015	3.036923593
31/12/2015	3.061362680

## Rentabilidade

No mês	0,8047
No ano	8,7825
Últimos 12 meses	8,7825

Transação efetuada com sucesso por: JA051118 ARTUR LEONARDO COELHO JORDAO.

Serviço de Atendimento ao Consumidor - SAC 0800 729 0722

Ouvidoria BB 0800 729 5678  
Para deficientes auditivos 0800 729 0088



# FUNDO MUNICIPAL DE SAÚDE DE CORTÉS

Rua Celso Borba, 48

10373148/0001-25

Exercício: 2015

## FOLHA DE CONCILIAÇÃO BANCÁRIA

Piano Contas 311201 Recurso FMS P. CORPORAIS Banco 001 Conta 26714-7

Saldo em 31/12/2015 conforme extrato bancário

604,00

Saldo em 31/12/2015 de acordo com a contabilidade

604,00



27/01/2016 14:57:07

Documento Assinado Digitalmente por: JOSE CARLOS BATISTA DOS SANTOS, JOSE GENIVALDO DOS SANTOS  
Acesse em: <https://stc.ce.gov.br/epv/validaDoc.seam> Código do documento: 855a401f-7da5-4a49-a402-40022436cb39**Cliente - Conta atual**

Agência 2529-1  
Conta corrente 26714-7 FMS CORTES - ACAD SAUDE  
Período do extrato 12 / 2015

**Lançamentos**

Dt. balancete	Dt. movimento	Ag. origem	Lote	Histórico	Documento	Valor R\$	Saldo
13/11/2015		0000	00000	000 Saldo Anterior			0,00 C
03/12/2015		0000	13105	393 TED Transf.Eletr.Disponiv	120.301	3.000,00 D	
				341 8260 010018208000191 MELO & TAVARE			
03/12/2015		0000	13105	393 TED Transf.Eletr.Disponiv	120.302	1.008,00 D	
				237 0882 11350457809 EDERALDO SANTOS D			
03/12/2015		0000	13113	310 Tar DOC/TED Eletrônico	853.371.200.138.046	7,85 D	
				Tarifa referente a 03/12/2015			
03/12/2015		0000	13113	310 Tar DOC/TED Eletrônico	853.371.200.138.047	7,85 D	
				Tarifa referente a 03/12/2015			
03/12/2015		0000	00000	855 BB CP Admin Supremo	70	4.023,70 C	0,00 C
04/12/2015		2529	99026	470 Transferência on line	662.529.000.031.910	798,00 D	
				04/12 2529 31910-4 MANOEL DA SILV			
04/12/2015		0000	13105	188 Emissão de DOC	120.401	330,75 D	
				104 2125 01271745402 SILVANIÓ COSTA RI			
04/12/2015		0000	13105	188 Emissão de DOC	120.402	661,92 D	
				104 2125 75707071415 JOSEFA LIMA DE OL			
04/12/2015		0000	13105	188 Emissão de DOC	120.403	726,80 D	
				237 0882 06854110498 SERGIO VICENTE DA			
04/12/2015		0000	13113	310 Tar DOC/TED Eletrônico	863.380.900.067.959	7,85 D	
				Tarifa referente a 04/12/2015			
04/12/2015		0000	13113	310 Tar DOC/TED Eletrônico	863.380.900.067.960	7,85 D	
				Tarifa referente a 04/12/2015			
04/12/2015		0000	13113	310 Tar DOC/TED Eletrônico	863.380.900.067.961	7,85 D	
				Tarifa referente a 04/12/2015			
04/12/2015		0000	00000	855 BB CP Admin Supremo	70	2.540,82 C	0,00 C
31/12/2015		0000	00000	999 S A L D O			0,00 C

OBSERVAÇÕES:

Transação efetuada com sucesso por: JA051118 ARTUR LEONARDO COELHO JORDÃO.

Serviço de Atendimento ao Consumidor - SAC 0800 729 0722

Ouvidoria BB 0800 729 5678

Para deficientes auditivos 0800 729 0088





27/01/2016 15:20:12

Documento Assinado Digitalmente por: JOSE CARLOS BATISTA DOS SANTOS, JOSE GENIVALDO DOS SANTOS  
Acesse em: <https://ctce.tce.pe.gov.br/epv/validaDoc.seam> Código do documento: 855a401f-7da5-4a49-a402-40022436cb39

Cliente	
Agência	2529-1
Conta	26714-7 FMS CORTES - ACAD SAUDE
Mês/ano referência	DEZEMBRO/2015

S PUBLICO SUPREMO - CNPJS PUBLICO SUPREMO								
Data	Histórico	Valor	Valor IR	Prej. Comp.	Valor IOF	Quantidade cotas	Valor cota	Saldo cotas
30/11/2015	SALDO ANTERIOR	7.155,88				2.358.218903		
03/12/2015	RESGATE	4.023,70				1.323.474498	3,040255030	1.032.744405
	Aplicação 12/11/2015	4.023,70				1.323.474498		
04/12/2015	RESGATE	2.540,82				835.420428	3,041366856	197.323977
	Aplicação 12/11/2015	2.540,82				835.420428		
31/12/2015	SALDO ATUAL	604,08				197.323977		197.323977

Resumo do mês	
SALDO ANTERIOR	7.155,88
APLICAÇÕES (+)	0,00
RESGATES (-)	6.564,52
RENDIMENTO BRUTO (+)	12,94
IMPOSTO DE RENDA (-)	0,00
IOF (-)	0,00
RENDIMENTO LÍQUIDO	12,94
SALDO ATUAL =	604,08

Valor da Cota	
30/11/2015	3,038923593
31/12/2015	3,061362580

Rentabilidade	
No mês	0,8047
No ano	8,7825
Últimos 12 meses	8,7825

Transação efetuada com sucesso por: JA051118 ARTUR LEONARDO COELHO JORDAO.

Serviço de Atendimento ao Consumidor - SAC 0800 729 0722

Ouvidoria BB 0800 729 5678

Para deficientes auditivos 0800 729 0088



# FUNDO MUNICIPAL DE SAÚDE DE CORTÉS

Rua Celso Borba, 48

10373148/0001-25

Exercício: 2015

## FOLHA DE CONCILIAÇÃO BANCÁRIA

Plano Contas 311201 Recurso GESTÃO P. SAÚDE Banco 001 Conta 27874-2

Saldo em 31/12/2015 conforme extrato bancário 267,93

Saldo em 31/12/2015 de acordo com a contabilidade 267,93





27/01/2016 14:57:40



Documento Assinado Digitalmente por: JOSE CARLOS BATISTA DOS SANTOS, JOSE GENIVALDO DOS SANTOS  
Acesse em: <https://ctce.tce.pe.gov.br/epv/validaDoc.seam> Código do documento: 855a401f-7da5-4a49-a402-40022436cb39

### Cliente - Conta atual

Agência 2529-1  
Conta corrente 27874-2 FMS-CORTES -FNS BLGES  
Período do extrato 12 / 2015

### Lançamentos

Dt. balancote	Dt. movimento	Ag. origem	Lote	Histórico	Documento	Valor R\$	Saldo
19/11/2013		0000	00000	000 Saldo Anterior			160,00 C
31/12/2015		0000	00000	000 S A L D O			160,00 C

Transação efetuada com sucesso por: JA051118 ARTUR LEONARDO COELHO JORDAO.

Serviço de Atendimento ao Consumidor - SAC 0800 729 0722

Ouvidoria BB 0800 729 5678  
Para deficientes auditivos 0800 729 0088





27/01/2016 15:21:16

Documento Assinado Digitalmente por: JOSE CARLOS BATISTA DOS SANTOS, JOSE GENIVALDO DOS SANTOS  
Acesse em: <https://stc.ce.tce.pe.gov.br/epv/validaDoc.seam> Código do documento: 855a401f-7da5-4aa9-a402-40022436cb39

Cliente	
Agência	2529-1
Conta	27874-2 FMS/CORTES -FNS BLGES
Mês/ano referência	DEZEMBRO/2015

S PUBLICO SUPREMO - CNPJS PUBLICO SUPREMO							
Data	Histórico	Valor	Valor IR Prej. Comp.	Valor IOF	Quantidade cotas	Valor cota	Saldo cotas
30/11/2015	SALDO ANTERIOR	107,07			35,255099		
31/12/2015	SALDO ATUAL	107,93			35,255099		35,255099

Resumo do mês	
SALDO ANTERIOR	107,07
APLICAÇÕES (+)	0,00
RESGATES (-)	0,00
RENDIMENTO BRUTO (+)	0,86
IMPOSTO DE RENDA (-)	0,00
IOF (-)	0,00
RENDIMENTO LÍQUIDO	0,86
SALDO ATUAL =	107,93

Valor da Cota	
30/11/2015	3,035923593
31/12/2015	3,061362680

Rentabilidade	
No mês	0,8047
No ano	8,7825
Últimos 12 meses	8,7825

Transação efetuada com sucesso por: JA051118 ARTUR LEONARDO COELHO JORDAO.

Serviço de Atendimento ao Consumidor - SAC 0800 729 0722

Ouvidoria BB 0800 729 5678

Para deficientes auditivos 0800 729 0088



# FUNDO MUNICIPAL DE SAÚDE DE CORTÉS

Rua Celsa Borba, 48

10373148/0001-25

Exercício: 2015

## FOLHA DE CONCILIAÇÃO BANCÁRIA

Page 1 of 1

Plano Contas 311201 Recurso AIH/HPP Banco 001 Conta 26523-3

Saldo em 31/12/2015 conforme extrato bancario 111.775,9

ADICIONAR- Importancias debitadas pelo banco e não correspondidas. (Avisos de Débito - despesas Bancárias)

31/08/2015 81103 3.700,12 3.700,1

Saldo em 31/12/2015 de acordo com a contabilidade 115.476,0



27/01/2016 15:10:30

Documento Assinado Digitalmente por: JOSE CARLOS BATISTA DOS SANTOS, JOSE GENIVALDO DOS SANTOS  
Acesse em: <https://stc.ce.gov.br/epv/validaDoc.seam> Código do documento: 855a401f-7da5-4aa9-a402-40022436cb39**Cliente - Conta atual**

Agência 2529-1  
Conta corrente 25523-3 FMS-CORTES -FNS BLMAC  
Período do extrato 12 / 2015

**Lançamentos**

Dt. balancete	Dt. movimento	Ag. origem	Lote	Histórico	Documento	Valor R\$	Saldo
23/11/2015		0000	00000	000 Saldo Anterior			0,00 C
03/12/2015		2529	99026	970 Transferência on line	662.529.000.032.852	2.600,00 C	
				03/12 2529 32852-9 SAMU			
03/12/2015		2529	99026	570 Transferência on line	662.529.000.032.852	1.000,00 C	
				03/12 2529 32852-9 SAMU			
03/12/2015		2529	99026	470 Transferência on line	662.529.000.032.854	5.316,00 D	
				03/12 2529 32854-5 FOPAG			
03/12/2015		2529	99026	470 Transferência on line	662.529.000.032.854	6.427,05 D	
				03/12 2529 32854-5 FOPAG			
03/12/2015		2529	99026	470 Transferência on line	664.012.000.012.088	612,00 D	
				03/12 4012 12066-0 IVANILDO SEVER			
03/12/2015		0000	13105	393 TED Transf.Eletr.Disponiv	120.301	1.310,40 D	
				237 0882 11350457809 EDERALDO SANTOS D			
03/12/2015		0000	13105	393 TED Transf.Eletr.Disponiv	120.302	30.673,78 D	
				033 4029 010273548000169 MUNICIPIO DE			
03/12/2015		0000	13105	393 TED Transf.Eletr.Disponiv	120.303	54.166,28 D	
				033 4029 010273548000169 MUNICIPIO DE			
03/12/2015		0000	00000	855 BB CP Admin Supremo	70	94.905,51 C	0,00 C
04/12/2015		2529	99026	870 Transferência on line	662.529.000.032.852	1.000,00 C	
				04/12 2529 32852-9 SAMU			
04/12/2015		2529	99026	470 Transferência on line	663.433.000.002.532	740,00 D	
				04/12 3433 2532-1 MEDICAL MERCAN			
04/12/2015		0000	00000	345 BB CP Admin Supremo	70	260,00 D	0,00 C
07/12/2015		0000	13105	363 Pagto conta telefone	120.701	110,93 D	
				TELEMAR RJ (OI FIXO)			
07/12/2015		0000	13105	363 Pagto conta telefone	120.702	333,59 D	
				TELEMAR RJ (OI FIXO)			
07/12/2015		0000	00000	855 BB CP Admin Supremo	70	444,52 C	0,00 C
08/12/2015		0000	14056	632 Ordem Bancária	5.857.175.000.037	13.125,00 C	
				005304930001-71 DIRETORIA EXECUTIVA DO			
08/12/2015		0000	14056	632 Ordem Bancária	5.858.403.000.010	5.985,00 C	
				005304930001-71 DIRETORIA EXECUTIVA DO			
08/12/2015		2529	99026	470 Transferência on line	660.159.000.055.357	347,12 D	
				08/12 0159 55357-3 ELIZABETH FERR			
08/12/2015		2529	99026	120 Transferido para Poupança	662.529.510.031.561	273,02 D	
				08/12 2529 510031561-5 EDVANIA MARTIN			
08/12/2015		0000	13105	166 Emissão de DOC	120.801	181,24 D	
				104 2125 07514010483 MARIA JOSE DOS SA			
08/12/2015		0000	13105	166 Emissão de DOC	120.802	476,96 D	
				104 4753 010273546000169 MUNICIPIO DE			
08/12/2015		0000	00000	345 BB CP Admin Supremo	70	17.831,66 D	0,00 C
09/12/2015		0000	14175	776 DOC devolvido	600.003	476,96 C	
09/12/2015		0000	00000	345 BB CP Admin Supremo	70	476,96 D	0,00 C
10/12/2015		0000	13105	166 Emissão de DOC	121.001	476,96 D	
				104 4753 001683013000175 SINDICADO DOS			
10/12/2015		0000	00000	855 BB CP Admin Supremo	70	476,96 C	0,00 C
11/12/2015		2529	99026	470 Transferência on line	660.159.000.003.528	96,00 D	
				11/12 0159 3526-9 PROMEC COM REP			
11/12/2015		2529	99026	470 Transferência on line	661.850.000.025.534	5.985,00 D	
				11/12 1850 25534-3 ULTRASSONOGRAF			
11/12/2015		0000	00000	855 BB CP Admin Supremo	70	6.081,00 C	0,00 C





15/12/2015	2529	99026	870 Transferência on line	562.529.000.010.966	2.500,00 C
			15/12 2529 10969-7 PM CORTES -FUS		
15/12/2015	2529	99026	470 Transferência on line	662.529.000.018.500	10.639,80 D
			15/12 2529 18500-0 I P S MUNICIPAL		
15/12/2015	2529	99026	470 Transferência on line	552.529.000.027.790	3.900,27 D
			15/12 2529 27790-6 INSTITUTO DE P		
15/12/2015	0000	00000	855 BB CP Admin Supremo	70	11.940,07 C 0,00 C
17/12/2015	2529	99026	870 Transferência on line	662.529.000.010.966	20.000,00 C
			17/12 2529 10969-7 PM CORTES -FUS		
17/12/2015	0000	14049	855 BB CP Admin Clássico	1.200,030	46.641,72 C
17/12/2015	2529	99026	470 Transferência on line	662.529.000.032.854	6.974,47 D
			17/12 2529 32854-5 FCPAG		
17/12/2015	0000	13105	375 Impostos	121,701	740,76 D
			GPS - CODIGO DE BARRAS		
17/12/2015	0000	13105	375 Impostos	121,702	325,23 D
			GPS - CODIGO DE BARRAS		
17/12/2015	0000	00000	345 BB CP Admin Supremo	70	58.901,26 D 0,00 C
18/12/2015	0000	13105	393 TED Transf.Eletr. Disponiv	121,801	58.961,15 D
			033 4029 010273548000169 MUNICIPIO DE		
18/12/2015	0000	00000	855 BB CP Admin Supremo	70	58.961,15 C 0,00 C
21/12/2015	0000	14056	632 Ordem Bancária	6.233.628.000.051	44.892,27 C
			005304930001-71 DIRETORIA EXECUTIVA DO		
21/12/2015	0000	14056	632 Ordem Bancária	6.234.157.000.009	350.000,00 C
			005304930001-71 DIRETORIA EXECUTIVA DO		
21/12/2015	0000	00000	345 BB CP Admin Supremo	70	394.892,27 D 0,00 C
22/12/2015	2529	99026	470 Transferência on line	660.196.000.007.988	14.452,16 D
			22/12 0196 7988-7 M D COMBUSTIVE		
22/12/2015	2529	99026	470 Transferência on line	660.196.000.007.988	7.501,90 D
			22/12 0196 7988-7 M D COMBUSTIVE		
22/12/2015	2529	99026	470 Transferência on line	662.529.000.027.861	109.364,12 D
			22/12 2529 27551-0 CONSORCIO PUBL		
22/12/2015	0000	13105	393 TED Transf.Eletr. Disponiv	122,201	14.512,96 D
			104 3693 015079717000148 BSM LOCACAO &		
22/12/2015	0000	13105	393 TED Transf.Eletr. Disponiv	122,202	3.823,56 D
			104 3693 015079717000148 BSM LOCACAO &		
22/12/2015	0000	13105	393 TED Transf.Eletr. Disponiv	122,203	40.927,50 D
			104 0678 014241216000153 BRUMA COMERC		
22/12/2015	0000	13105	362 Pagamento conta luz	122,204	10.473,62 D
			CELPE		
22/12/2015	0000	00000	855 BB CP Admin Supremo	70	201.075,82 C 0,00 C
23/12/2015	2529	99026	470 Transferência on line	660.196.000.007.988	2.100,60 D
			23/12 0196 7988-7 M D COMBUSTIVE		
23/12/2015	0000	00000	855 BB CP Admin Supremo	70	2.100,60 C 0,00 C
28/12/2015	0000	13105	393 TED Transf.Eletr. Disponiv	122,801	16.653,00 D
			033 3886 021140735000190 LAGOA EMPREEN		
28/12/2015	0000	13105	393 TED Transf.Eletr. Disponiv	122,802	32.039,10 D
			033 4029 010592936000160 ANDERSON JOSE		
28/12/2015	0000	00000	855 BB CP Admin Supremo	70	48.692,10 C 0,00 C
30/12/2015	2529	99026	470 Transferência on line	660.244.000.018.392	840,00 D
			30/12 0244 18392-7 DEYSE FERNANDA		
30/12/2015	2529	99026	470 Transferência on line	662.529.000.028.147	2.212,00 D
			30/12 2529 28147-6 JOAO BOSCO FRA		
30/12/2015	2529	99026	120 Transferido para Poupança	662.529.510.022.440	594,00 D
			30/12 2529 510022440-8 ROBERVAL F S S		
30/12/2015	2529	99026	120 Transferido para Poupança	662.529.510.060.033	672,00 D
			30/12 2529 510060033-7 GENESIO JOSE S		
30/12/2015	0000	13105	393 TED Transf.Eletr. Disponiv	123,001	10.000,00 D
			104 0678 014241216000153 BRUMA COMERC		
30/12/2015	0000	13105	393 TED Transf.Eletr. Disponiv	123,002	17.460,00 D
			033 4029 010562936000160 ANDERSON JOSE		
30/12/2015	0000	00000	855 BB CP Admin Supremo	70	31.778,00 C 0,00 C
31/12/2015	0000	00000	999 S A L D O		0,00 C





27/01/2016 15:35:13

Documento Assinado Digitalmente por: JOSE CARLOS BATISTA DOS SANTOS, JOSE GENIVALDO DOS SANTOS  
Acesse em: <https://stc.ce.tce.pe.gov.br/epi/validaDoc.seam> Código do documento: 855a401f-7da5-4aa9-a402-40022436cb39

Cliente  
 Agência 2528-1  
 Conta 28523 3 FMS/CORTES -FNS BLMAC  
 Mês/ano referência DEZEMBRO/2015

## S PUBLICO CLASSICO - CNPJS PUBLICO CLASSICO

Data	Histórico	Valor	Valor IR Proj. Comp.	Valor IOF	Quantidade cotas	Valor cota	Saldo cota
30/11/2015	SALDO ANTERIOR	46.572,21			6.994,775289		
17/12/2015	RESGATE	46.841,72			6.994,775289	6.696673163	
	Aplicação 26/05/2015	10.645,55			1.589,677924		
	Aplicação 14/08/2015	20.777,90			3.102,720143		
	Aplicação 16/09/2015	15.418,27			2.302,377222		
31/12/2015	SALDO ATUAL	0,00					

## Resumo do mês

SALDO ANTERIOR	46.572,21
APLICAÇÕES (+)	0,00
RESGATES (-)	46.841,72
RENDIMENTO BRUTO (+)	269,51
IMPOSTO DE RENDA (-)	0,00
IOF (-)	0,00
RENDIMENTO LÍQUIDO	269,51
SALDO ATUAL =	0,00

## Valor da Cota

30/11/2015	6,658142112
31/12/2015	6,723537804

## Rentabilidade

No mês	0,9821
No ano	10,9768
Últimos 12 meses	10,9768

## S PUBLICO SUPREMO - CNPJS PUBLICO SUPREMO

Data	Histórico	Valor	Valor IR Proj. Comp.	Valor IOF	Quantidade cotas	Valor cota	Saldo cota
30/11/2015	SALDO ANTERIOR	95.214,54			31.352,300907		
03/12/2015	RESGATE	94.905,51			31.216,299983	3,040255030	136,00192
	Aplicação 12/11/2015	94.905,51			31.216,299983		
04/12/2015	APLICAÇÃO	260,00			85,487878	3,041366856	221,469802
07/12/2015	RESGATE	444,52			145,104406	3,042481830	75,385396
	Aplicação 12/11/2015	413,78			138,001924		
	Aplicação 04/12/2015	30,74			10,102482		
08/12/2015	APLICAÇÃO	17.831,86			5.858,742820	3,043568353	5.934,128216
09/12/2015	APLICAÇÃO	476,96			156,652379	3,044703194	6.090,780595
10/12/2015	RESGATE	476,96			156,596288	3,045793766	5.934,184307
	Aplicação 04/12/2015	229,61			75,385396		
	Aplicação 08/12/2015	247,35			81,210892		
11/12/2015	RESGATE	8.081,00			1.995,825546	3,046859488	3.938,358761
	Aplicação 08/12/2015	8.081,00			1.995,825546		
15/12/2015	RESGATE	11.940,07			3.915,953356	3,048076029	22,395405
	Aplicação 08/12/2015	11.530,71			3.781,706382		
	Aplicação 09/12/2015	409,36			134,256974		
17/12/2015	APLICAÇÃO	58.801,26			19.270,873734	3,051302230	19.293,269131
18/12/2015	RESGATE	58.851,15			19.283,488100	3,052415141	9.601039
	Aplicação 09/12/2015	58,36			22,395405		
	Aplicação 17/12/2015	58.792,79			19.281,072695		
21/12/2015	APLICAÇÃO	394.892,27			129.322,478963	3,053547018	129.332,280001
22/12/2015	RESGATE	201.075,82			65.826,124916	3,054650722	63.506,155066
	Aplicação 17/12/2015	29,94			9,601039		
	Aplicação 21/12/2015	201.045,88			65.816,323877		
23/12/2015	RESGATE	2.100,60			667,419939	3,055774035	62.818,735147
	Aplicação 21/12/2015	2.100,60			667,419939		



28/12/2015	RESGATE	48.692,10	15.922,779510	3,058015089	48.895,955637
	Aplicação 21/12/2015	48.692,10	15.922,779510		
30/12/2015	RESGATE	31.778,00	10.384,135570	3,060246071	36.511,819967
	Aplicação 21/12/2015	31.778,00	10.384,135570		
31/12/2015	SALDO ATUAL	111.775,92	36.511,819967		36.511,819967

#### Resumo do mês

SALDO ANTERIOR	95.214,54
APLICAÇÕES (+)	472.262,15
RESGATES (-)	456.355,73
RENDIMENTO BRUTO (+)	654,96
IMPOSTO DE RENDA (-)	0,00
IOF (-)	0,00
RENDIMENTO LÍQUIDO	654,96
SALDO ATUAL =	111.775,92

#### Valor da Cota

30/11/2015	3,038923593
31/12/2015	3,061362680

#### Rentabilidade

No mês	0,8047
No ano	8,7825
Últimos 12 meses	8,7825

Transação efetuada com sucesso por: JA051118 ARTUR LEONARDO COELHO JORDAO.

Serviço de Atendimento ao Consumidor - SAC 0800 729 0722

Ouvidoria BB 0800 729 5678

Para deficientes auditivos 0800 729 0088

Documento Assinado Digitalmente por: JOSE CARLOS BATISTA DOS SANTOS, JOSE GENIVALDO DOS SANTOS  
Acesse em: <https://ctce.tce.pe.gov.br/epv/validaDoc.seam> Código do documento: 855a401f-7da5-4a49-a402-40022436cb39



Documento Assinado Digitalmente por: JOSE CARLOS BATISTA DOS SANTOS, JOSE GENIVALDO DOS SANTOS  
Acesse em: <https://ste.tee.pe.gov.br/ppa/validarDoc.seam> Código do documento: 855a401f-7da5-4aa9-a402-40022436cb39

# FUNDO MUNICIPAL DE SAÚDE DE CORTÊS

Rua Celso Borba, 48

10373146/0001-25

Exercício: 2015

## FOLHA DE CONCILIAÇÃO BANCÁRIA

Page 1 of 1

-----	
Plano Contas 311201 Recurso ESPECIFICIDADES REGIONAIS Banco 001 Conta 28402-5	
-----	
Saldo em 31/12/2015 conforme extrato bancário	320,3
-----	
Saldo em 31/12/2015 de acordo com a contabilidade	320,3





27/01/2016 14:56:38



Documento Assinado Digitalmente por: JOSE CARLOS BATISTA DOS SANTOS, JOSE GENIVALDO DOS SANTOS  
Acesse em: <https://ctce.tce.pe.gov.br/epv/validaDoc.seam> Código do documento: 855a401f-7da5-4a49-a402-40022436cb39

### Cliente - Conta atual

Agência 2529-1  
Conta corrente 28402-5 FMS CORTES -ESP REGIONAIS  
Período do extrato 12 / 2015

### Lançamentos

Dt. balancete	Dt. movimento	Ag. origem	Lote	Histórico	Documento	Valor R\$	Saldo
16/01/2015		0000	00000	000 Saldo Anterior			84,50 C
31/12/2015		0000	00000	000 S A L D O			84,50 C

Transação efetuada com sucesso por: JA051115 ARTUR LEONARDO COELHO JORDAO.

Serviço de Atendimento ao Consumidor - SAC 0800 729 0722

Ouvidoria BB 0800 729 5578  
Para deficientes auditivos 0800 729 0066





27/01/2016 15:19:31

Documento Assinado Digitalmente por: JOSE CARLOS BATISTA DOS SANTOS, JOSE GENIVALDO DOS SANTOS  
Acesse em: <https://ctce.tce.pe.gov.br/epv/validaDoc.seam> Código do documento: 855a401f-7da5-4a49-a402-40022436cb39

## Cliente

Agência 2529-1  
Conta 28402-5 FMS CORTES -ESP REGIONAIS  
Mês/ano referência DEZEMBRO/2015

## S PUBLICO SUPREMO - CNPJS PUBLICO SUPREMO

Data	Histórico	Valor	Valor IR Prej. Comp.	Valor IOF	Quantidade cotas	Valor cota	Saldo cotas
30/11/2015	SALDO ANTERIOR	233,99			77,048716		
31/12/2015	SALDO ATUAL	235,87			77,048716		77,048716

## Resumo do mês

SALDO ANTERIOR	233,99
APLICAÇÕES (+)	0,00
RESGATES (-)	0,00
RENDIMENTO BRUTO (+)	1,86
IMPOSTO DE RENDA (-)	0,00
IOF (-)	0,00
RENDIMENTO LÍQUIDO	1,86
SALDO ATUAL =	235,87

## Valor da Cota

30/11/2015	3,036923593
31/12/2015	3,051362680

## Rentabilidade

No mês	0,8047
No ano	8,7825
Últimos 12 meses	8,7825

Transação efetuada com sucesso por: JA051118 ARTUR LEONARDO COELHO JORDAO.

Serviço de Atendimento ao Consumidor - SAC 0800 729 0722

Ouvidoria BB 0800 729 5678

Para deficientes auditivos 0800 729 0088



# FUNDO MUNICIPAL DE SAÚDE DE CORTÊS

Rua Celso Borba, 48

10373148/0001-25

Exercício: 2015

## FOLHA DE CONCILIAÇÃO BANCÁRIA

Plano Contas 311201 Recurso ATENÇÃO PRIMÁRIA Banco 001 Conta 28403-3

Saldo em 31/12/2015 conforme extrato bancario

10,1

Saldo em 31/12/2015 de acordo com a contabilidade

10,1





27/01/2016 15:08:43

Documento Assinado Digitalmente por: JOSE CARLOS BATISTA DOS SANTOS, JOSE GENIVALDO DOS SANTOS  
Acesse em: <https://stc.ce.tec.pe.gov.br/epv/validaDoc.seam> Código do documento: 855a401f-7da5-4aa9-a402-40022436cb39

**Cliente - Conta atual**

Agência 2529-1  
Conta corrente 28403-3 FMS CORTES AT PRIMARIA  
Período do extrato 12 / 2015

**Lançamentos**

Dt. balancete	Dt. movimento	Ag. origem	Lote	Histórico	Documento	Valor R\$	Saldo
15/01/2015		0000	00000	000 Saldo Anterior			0 00 C
31/12/2015		0000	00000	000 S A L D O			0 00 C

Transação efetuada com sucesso por: JA051116 ARTUR LEONARDO COELHO JORDAO.

Serviço de Atendimento ao Consumidor - SAC 0800 729 0722

Ouvidoria BB 0800 729 5678  
Para deficientes auditivos 0800 729 0088



27/01/2016 15:36:45

Documento Assinado Digitalmente por: JOSE CARLOS BATISTA DOS SANTOS, JOSE GENIVALDO DOS SANTOS  
Acesse em: <https://stc.cce.pe.gov.br/epv/validaDoc.seam> Código do documento: 855a401f-7da5-4a49-a402-40022436cb39

## Cliente

Agência 2529-1  
Conta 28403-3 FMS CORTES AT PRIMARIA  
Mês/ano referência DEZEMBRO/2015

## S PUBLICO SUPREMO - CNPJS PUBLICO SUPREMO

Data	Histórico	Valor	Valor IR Prej. Comp.	Valor IOF	Quantidade cotas	Valor cota	Saldo cotas
30/11/2015	SALDO ANTERIOR	10,11			3,329730		
31/12/2015	SALDO ATUAL	10,19			3,329730		3,329730

## Resumo do mês

SALDO ANTERIOR	10,11
APLICAÇÕES (+)	0,00
RESGATES (-)	0,00
RENDIMENTO BRUTO (+)	0,08
IMPOSTO DE RENDA (-)	0,00
IOF (-)	0,00
RENDIMENTO LÍQUIDO	0,08
SALDO ATUAL =	10,19

## Valor da Cota

30/11/2015	3,036923593
31/12/2015	3,061362690

## Rentabilidade

No mês	0,8047
No ano	8,7825
Últimos 12 meses	8,7825

Transação efetuada com sucesso por: JA051118 ARTUR LEONARDO COELHO JORDAO.

Serviço de Atendimento ao Consumidor - SAC 0800 729 0722

Ouvidoria BB 0800 729 5578  
Para deficientes auditivos 0800 729 0055



# FUNDO MUNICIPAL DE SAÚDE DE CORTÊS

Rua Celso Burba, 48

10373148/0001-25

Exercício: 2015

## FOLHA DE CONCILIAÇÃO BANCÁRIA

Page 1 of 1

Plano Contas 311201 Recurso VIGILANCIA SANITARIA Banco 001 Conta 28405-X

Saldo em 31/12/2015 conforme extrato bancario

25.629,34

Saldo em 31/12/2015 de acordo com a contabilidade

25.629,34



27/01/2016 14:59:52

Documento Assinado Digitalmente por: JOSE CARLOS BATISTA DOS SANTOS, JOSE GENIVALDO DOS SANTOS  
Acesse em: <https://etce.tce.pe.gov.br/epv/validaDoc.seam> Código do documento: 855a401f-7da5-4aa9-a402-40022436cb39

### Cliente - Conta atual

Agência 2529-1  
Conta corrente 28405-X FMS-CORTES-VIG SANITARIA  
Período do extrato 12 / 2015

### Lançamentos

Dt. balancete	Dt. movimento	Ag. origem	Lote	Histórico	Documento	Valor R\$	Saldo
04/11/2015		0000	00000	000 Saldo Anterior			83,10 C
31/12/2015		0000	00000	000 S A L D O			83,10 C

Transação efetuada com sucesso por: JA051115 ARTUR LEONARDO COELHO JORDAO.

Serviço de Atendimento ao Consumidor - SAC 0800 729 0722

Ouvidoria BB 0800 729 5678  
Para deficientes auditivos 0800 729 0088





27/01/2016 15:24:39

Documento Assinado Digitalmente por: JOSE CARLOS BATISTA DOS SANTOS, JOSE GENIVALDO DOS SANTOS  
Acesse em: <https://ctce.tce.pe.gov.br/epv/validaDoc.seam> Código do documento: 855a401f-7da5-4a49-a402-40022436cb39

Cliente	
Agência	2529-1
Conta	28405-X FMS-CORTES-VIG SANITARIA
Mês/ano referência	DEZEMBRO/2015

**S PUBLICO CLASSICO - CNPJS PUBLICO CLASSICO**

Data	Histórico	Valor	Valor IR Prej. Comp.	Valor IOF	Quantidade cotas	Valor cota	Saldo cotas
30/11/2015	SALDO ANTERIOR	24.897,39			3.739,389630		
31/12/2015	SALDO ATUAL	25.141,93			3.739,389630		3.739,389630

Resumo do mês	
SALDO ANTERIOR	24.897,39
APLICAÇÕES (+)	0,00
RESGATES (-)	0,00
RENDIMENTO BRUTO (+)	244,54
IMPOSTO DE RENDA (-)	0,00
IOF (-)	0,00
RENDIMENTO LÍQUIDO	244,54
SALDO ATUAL =	25.141,93

Valor da Cota	
30/11/2015	6.658142112
31/12/2015	6.723537804

Rentabilidade	
No mês	0,9821
No ano	10,9768
Últimos 12 meses	10,9768

**S PUBLICO SUPREMO - CNPJS PUBLICO SUPREMO**

Data	Histórico	Valor	Valor IR Prej. Comp.	Valor IOF	Quantidade cotas	Valor cota	Saldo cotas
30/11/2015	SALDO ANTERIOR	401,09			132,070172		
31/12/2015	SALDO ATUAL	404,31			132,070172		132,070172

Resumo do mês	
SALDO ANTERIOR	401,09
APLICAÇÕES (+)	0,00
RESGATES (-)	0,00
RENDIMENTO BRUTO (+)	3,22
IMPOSTO DE RENDA (-)	0,00
IOF (-)	0,00
RENDIMENTO LÍQUIDO	3,22
SALDO ATUAL =	404,31

Valor da Cota	
30/11/2015	3,038923593
31/12/2015	3,061362680

Rentabilidade	
No mês	0,8047
No ano	8,7825
Últimos 12 meses	8,7825

Transação efetuada com sucesso por: JA051118 ARTUR LEONARDO COELHO JORDAO.

Serviço de Atendimento ao Consumidor - SAC 0800 729 0722

Ouvidoria BB 0800 729 5678  
Para deficientes auditivos 0800 729 0088



# FUNDO MUNICIPAL DE SAÚDE DE CORTÉS

Rua Celso Borba, 48

10373148/0001-25

Exercício: 2015

## FOLHA DE CONCILIAÇÃO BANCÁRIA

Plano Contas 311201 Recurso HOSPITAL PEQUENO PORTE Banco 001 Conta 28404-1

Saldo em 31/12/2015 conforme extrato bancario **161,3**

Saldo em 31/12/2015 de acordo com a contabilidade **161,3**







27/01/2016 14:58:21



Documento Assinado Digitalmente por: JOSE CARLOS BATISTA DOS SANTOS, JOSE GENIVALDO DOS SANTOS  
Acesse em: <https://ctce.tce.pe.gov.br/epv/validaDoc.seam> Código do documento: 855a401f-7da5-4aa9-a402-40022436cb39

### Cliente - Conta atual

Agência 2529-1  
Conta corrente 28404-1 HPP - FMS CORTES  
Período do extrato 12 / 2015

### Lançamentos

Dt. balancete	Dt. movimento	Ag. origem	Lote	Histórico	Documento	Valor RS	Saldo
24/07/2015		0000	00000	000 Saldo Anterior			0,00 C
31/12/2015		0000	00000	000 S A L D O			0,00 C

Transação efetuada com sucesso por: JA051118 ARTUR LEONARDO COELHO JORDAO.

Serviço de Atendimento ao Consumidor - SAC 0800 729 0722

Ouvidoria BB 0800 729 5678

Para deficientes auditivos 0800 729 0068



27/01/2016 15:21:48

Documento Assinado Digitalmente por: JOSE CARLOS BATISTA DOS SANTOS, JOSE GENIVALDO DOS SANTOS  
Acesse em: <https://stc.eb.com.br/epb/validaDoc.seam> Código do documento: 855a401f-7da5-4a99-a402-40022436cb39

Cliente  
Agência 2529-1  
Conta 28404-1 HPP - FMS CORTES  
Mês/ano referência DEZEMBRO/2015

**S PUBLICO SUPREMO - CNPJS PUBLICO SUPREMO**

Data	Histórico	Valor	Valor IR Prej. Comp.	Valor IOF	Quantidade cotas	Valor cota	Saldo cotas
30/11/2015	SALDO ANTERIOR	150,03			52,695228		
31/12/2015	SALDO ATUAL	161,32			52,695228		62,695228

**Resumo do mês**

SALDO ANTERIOR	160,03
APLICAÇÕES (+)	0,00
RESGATES (-)	0,00
RENDIMENTO BRUTO (+)	1,29
IMPOSTO DE RENDA (-)	0,00
IOF (-)	0,00
RENDIMENTO LÍQUIDO	1,29
SALDO ATUAL =	161,32

**Valor da Cota**

30/11/2015	3,036923593
31/12/2015	3,051362680

**Rentabilidade**

No mês	0,8047
No ano	8,7825
Últimos 12 meses	8,7825

Transação efetuada com sucesso por: JAC61118 ARTUR LEONARDO COELHO JORDAO.

Serviço de Atendimento ao Consumidor - SAC 0800 729 0722

Ouvidoria BB 0800 729 5678

Para deficientes auditivos 0800 729 0088



FUNDO MUNICIPAL DE SAÚDE DE CORTÉS

Rua Celso Berto, 48

10373148/0001-25

Exercício: 2015

FOLHA DE CONCILIAÇÃO BANCÁRIA

Plano Contas 311201 Recurso CONTRUÇÃO DO PSF DO CENTRO Banco 001 Conta 28399-1	
Saldo em 31/12/2015 conforme extrato bancário	398,3
Saldo em 31/12/2015 de acordo com a contabilidade	398,3



27/01/2016 14:54:14

Documento Assinado Digitalmente por: JOSE CARLOS BATISTA DOS SANTOS, JOSE GENIVALDO DOS SANTOS  
Acesse em: <https://ctce.tce.pe.gov.br/epv/validaDoc.seam> Código do documento: 855a401f-7da5-4a49-a402-40022436cb39

### Cliente - Conta atual

Agência 2529-1  
Conta corrente 28399-1 FMS-CORTES -FNS BLINV  
Período do extrato 12 / 2015

### Lançamentos

Dt. balancete	Dt. movimento	Ag. origem	Lote	Histórico	Documento	Valor R\$	Saldo
12/03/2015		0000	00000	000 Saldo Anterior			0.00 C
31/12/2015		0000	00000	000 S A L D O			0.00 C

Transação efetuada com sucesso por: JA051118 ARTUR LEONARDO COELHO JORDAO.

Serviço de Atendimento ao Consumidor - SAC 0800 729 0722

Cuidadoria BB 0800 729 5678  
Para deficientes auditivos 0800 729 0088



27/01/2018 15:17:35

Documento Assinado Digitalmente por: JOSE CARLOS BATISTA DOS SANTOS, JOSE GENIVALDO DOS SANTOS  
Acesse em: <https://ctce.tce.pe.gov.br/epv/validaDoc.seam> Código do documento: 855a401f-7da5-4a49-a402-40022436cb39

Cliente  
Agência 2529-1  
Conta 28399-1 FMS/CORTES -FNS BLINV  
Mês/ano referência DEZEMBRO/2015

## S PUBLICO SUPREMO - CNPJS PUBLICO SUPREMO

Data	Histórico	Valor	Valor IR Prej. Comp.	Valor IOF	Quantidade cotas	Valor cota	Saldo cotas
30/11/2015	SALDO ANTERIOR	395,17			130,121091		
31/12/2015	SALDO ATUAL	398,35			130,121091		130,121091

## Resumo do mês

SALDO ANTERIOR	395,17
APLICAÇÕES (+)	0,00
RESGATES (-)	0,00
RENDIMENTO BRUTO (+)	3,18
IMPOSTO DE RENDA (-)	0,00
IOF (-)	0,00
RENDIMENTO LÍQUIDO	3,18
SALDO ATUAL =	398,35

## Valor da Cota

30/11/2015	3,036923563
31/12/2015	3,061362680

## Rentabilidade

No mês	0,8047
No ano	8,7825
Últimos 12 meses	8,7825

Transação efetuada com sucesso por: JA051118 ARTUR LEONARDO COELHO JORDAO.

Serviço de Atendimento ao Consumidor - SAC 0800 729 0722

Ouvidoria BB 0800 729 5678  
Para deficientes auditivos 0800 729 0088



FUNDO MUNICIPAL DE SAÚDE DE CORTÉS

Rua Celso Borba, 48

10373148/0001-25

Exercício: 2015

FOLHA DE CONCILIAÇÃO BANCÁRIA

Page 1 of 1

Plano Contas 311201 Recurso PROGRAMA DE MELHORIA DO ACESSO E DA QUALIDADE - PMAQ Banco 001 Conta 29598-1

Saldo em 31/12/2015 conforme extrato bancario 1.796,2

Saldo em 31/12/2015 de acordo com a contabilidade 1.796,2





27/01/2016 14:59:15



Documento Assinado Digitalmente por: JOSE CARLOS BATISTA DOS SANTOS, JOSE GENIVALDO DOS SANTOS  
Acesse em: <https://stc.ce.gov.br/epv/validaDoc.seam> Código do documento: 855a401f-7da5-4a49-a402-40022436cb39

### Cliente - Conta atual

Agência 2529-1  
Conta corrente 29598-1 FMS-CORTES -FMS INMAQ  
Período do extrato 12 / 2015

### Lançamentos

Dt. balancete	Dt. movimento	Ag. origem	Lote	Histórico	Documento	Valor RS	Saldo
13/11/2015		0000	00000	000 Saldo Anterior			0,00 C
03/12/2015		2529	99028	470 Transferência on line	552.529.000.028.805	2.100,00 D	
				03/12 2529 26605-1 FMS CORTES - S			
03/12/2015		0000	00000	855 BB CP Admin Supremo	70	2.100,00 C	0,00 C
31/12/2015		0000	00000	999 S A L D O			0,00 C

-----  
OBSERVAÇÕES:  
-----

Transação efetuada com sucesso por: JA051118 ARTUR LEONARDO COELHO JORDAO.

Serviço de Atendimento ao Consumidor - SAC 0800 729 0722

Ouvidoria BB 0800 729 5578  
Para deficientes auditivos 0800 729 0088



27/01/2016 15:22:53

Documento Assinado Digitalmente por: JOSE CARLOS BATISTA DOS SANTOS, JOSE GENIVALDO DOS SANTOS  
Acesse em: <https://ctce.tec.pe.gov.br/epv/validaDoc.seam> Código do documento: 855a401f-7da5-4a49-a402-40022436cb39

Cliente  
Agência 2529-1  
Conta 29595-1 FMS/CORTES-FNS INMAQ  
Mês/ano referência DEZEMBRO/2015

S PUBLICO SUPREMO - CNPJ S PUBLICO SUPREMO								
Data	Histórico	Valor	Valor IR Prej. Comp.	Valor IOF	Quantidade cotas	Valor cota	Saldo cotas	
30/11/2015	SALDO ANTERIOR	3.879,61			1.277,480069			
03/12/2015	RESGATE	2.100,00			690,731527	3,040255030	595,748542	
	Aplicação 04/11/2015	2.100,00			690,731527			
31/12/2015	SALDO ATUAL	1.796,25			595,748542		595,748542	

Resumo do mês	
SALDO ANTERIOR	3.879,61
APLICAÇÕES (+)	0,00
RESGATES (-)	2.100,00
RENDIMENTO BRUTO (+)	16,64
IMPOSTO DE RENDA (-)	0,00
IOF (-)	0,00
RENDIMENTO LÍQUIDO	16,64
SALDO ATUAL =	1.796,25

Valor da Cota	
30/11/2015	3,038923593
31/12/2015	3,061362680

Rentabilidade	
No mês	0,6047
No ano	8,7825
Últimos 12 meses	8,7825

Transação efetuada com sucesso por: JA051118 ARTUR LEONARDO COELHO JORDAO.

Serviço de Atendimento ao Consumidor - SAC 0800 729 0722

Ouvidoria BB 0800 729 5678

Para deficientes auditivos 0800 729 0088





# FUNDO MUNICIPAL DE SAÚDE DE CORTÊS

Rua Celso Borba, 48

10373148/0001-25

Exercício: 2015

## FOLHA DE CONCILIAÇÃO BANCÁRIA

Page 1 of 1

Plano Contas 311201 Recurso PROGRAMA DE REQUALIFICAÇÃO DE UBS - AMPLIAÇÃO Banco 001 Conta 29904-7

Saldo em 31/12/2015 conforme extrato bancário 954,2

Saldo em 31/12/2015 de acordo com a contabilidade 954,2



27/01/2016 15:07:20



Documento Assinado Digitalmente por: JOSE CARLOS BATISTA DOS SANTOS, JOSE GENIVALDO DOS SANTOS  
Acesse em: <https://stc.ce.tce.pe.gov.br/epv/validaDoc.seam> Código do documento: 855a401f-7da5-4aa9-a402-40022436cb39

**Cliente - Conta atual**

Agência 2529-1  
Conta corrente 29964-7 FMS-CORTES -FNS BLINV  
Período do extrato 12 / 2015

**Lançamentos**

Dt. balancete	Dt. movimento	Ag. origem	Lote	Histórico	Documento	Valor R\$	Saldo
14/11/2014		0000	00000	000 Saldo Anterior			0,00 C
31/12/2015		0000	00000	000 S A L D O			0,00 C

Transação efetuada com sucesso por: JA051118 ARTUR LEONARDO COELHO JORDAO.

Serviço de Atendimento ao Consumidor - SAC 0800 729 0722

Ouvidoria BB 0800 729 5678  
Para deficientes auditivos 0800 729 0088



27/01/2016 15:28:07



Documento Assinado Digitalmente por: JOSE CARLOS BATISTA DOS SANTOS, JOSE GENIVALDO DOS SANTOS  
Acesse em: <https://stc.e/tee/pe.gov.br/epv/validaDoc.seam> Código do documento: 855a401f-7da5-4a49-a402-40022436cb39

Cliente \_\_\_\_\_  
 Agência 2529-1  
 Conta 29984-7 FMS/CORTES -FNS BLINV  
 Mês/ano referência DEZEMBRO/2015

S PUBLICO SUPREMO - CNPJS PUBLICO SUPREMO							
Data	Histórico	Valor	Valor IR/Prej. Comp.	Valor IOF	Quantidade cotas	Valor cota	Saldo cotas
30/11/2015	SALDO ANTERIOR	946,67			311,719244		
31/12/2015	SALDO ATUAL	954,28			311,719244		311,719244

Resumo do mês	
SALDO ANTERIOR	946,67
APLICAÇÕES (+)	0,00
RESGATES (-)	0,00
RENDIMENTO BRUTO (+)	7,62
IMPOSTO DE RENDA (-)	0,00
IOF (-)	0,00
RENDIMENTO LÍQUIDO	7,62
SALDO ATUAL =	954,28

Valor da Cota	
30/11/2015	3,038923593
31/12/2015	3,051362680

Rentabilidade	
No mês	0,8047
No ano	8,7825
Últimos 12 meses	8,7825

Transação efetuada com sucesso por: JA051118 ARTUR LEONARDO COELHO JORDAO.

Serviço de Atendimento ao Consumidor - SAC 0800 729 0722

Ouvidoria BB 0800 729 5678  
Para deficientes auditivos 0800 729 0088



# FUNDO MUNICIPAL DE SAÚDE DE CORTÉS

Rua Celso Borba, 48

10373148/0001-25

Exercício: 2015

## FOLHA DE CONCILIAÇÃO BANCÁRIA

Page 1 of 1

Plano Contas 311201 Recurso PROGRAMA DE SAUDE NA ESCOLA Banco 001 Conta 30376-3

Saldo em 31/12/2015 conforme extrato bancário 17.480,42

Saldo em 31/12/2015 de acordo com a contabilidade 17.480,42





27/01/2016 15:08:17

Documento Assinado Digitalmente por: JOSE CARLOS BATISTA DOS SANTOS, JOSE GENIVALDO DOS SANTOS  
Acesse em: <https://stc.ce.gov.br/epv/validaDoc.seam> Código do documento: 855a401f-7da5-4aa9-a402-40022436cb39**Cliente - Conta atual**

Agência 2529-1  
Conta corrente 30376-3 PSE - FMS CORTES  
Período do extrato 12 / 2015

**Lançamentos**

Dt. balancete	Dt. movimento	Ag. origem	Lote	Histórico	Documento	Valor R\$	Saldo
13/11/2015		0000	00000	000 Saldo Anterior			0,00 C
30/12/2015		0000	13105	165 Emissão de DOC	123.001	231,00 D	
				104 3016 47055758491 EUNICE TIMOTEO DE			
30/12/2015		0000	13113	310 Tar DOC/TED Eletrônico	873.641.200.223.174	7,85 D	
				Tarifa referente a 30/12/2015			
30/12/2015		0000	00000	855 BB CP Admin Supremo	70	238,85 C	0,00 C
31/12/2015		0000	00000	999 S A L D O			0,00 C

OBSERVAÇÕES:

Transação efetuada com sucesso por: JA051118 ARTUR LEONARDO COELHO JORDAO.

Serviço de Atendimento ao Consumidor - SAC 0800 729 0722

Ouvidoria BB 0800 729 5678

Para deficientes auditivos 0800 729 0066



27/01/2016 15:33:06

Documento Assinado Digitalmente por: JOSE CARLOS BATISTA DOS SANTOS, JOSE GENIVALDO DOS SANTOS  
Acesse em: <https://ctecf.ce.gov.br/epv/validaDoc.seam> Código do documento: 855a401f-7da5-4a49-a402-40022436cb39

Cliente  
Agência 2528-1  
Conta 30376-3 PSE - FMS CORTES  
Mês/ano referência DEZEMBRO/2015

S PUBLICO SUPREMO - CNPJS PUBLICO SUPREMO							
Data	Histórico	Valor	Valor IR Proj. Comp.	Valor IOF	Quantidade cotas	Valor cota	Saldo cotas
30/11/2015	SALDO ANTERIOR	17.577,90			5.788,081105		
30/12/2015	RESGATE	238,85			78,049305	3,060245071	5.710,011800
	Aplicação 28/11/2012	238,85			78,049305		
31/12/2015	SALDO ATUAL	17.480,42			5.710,011800		5.710,011800

Resumo do mês	
SALDO ANTERIOR	17.577,90
APLICAÇÕES (+)	0,00
RESGATES (-)	238,85
RENDIMENTO BRUTO (+)	141,37
IMPOSTO DE RENDA (-)	0,00
IOF (-)	0,00
RENDIMENTO LÍQUIDO	141,37
SALDO ATUAL =	17.480,42

Valor da Cota	
30/11/2015	3,038923593
31/12/2015	3,061362680

Rentabilidade	
No mês	0,8047
No ano	8,7825
Últimos 12 meses	8,7825

Transação efetuada com sucesso por: JA051118 ARTUR LEONARDO COELHO JORDAO.

Serviço de Atendimento ao Consumidor - SAC 0800 729 0722

Ouvidoria BB 0800 729 5878

Para deficientes auditivos 0800 729 0058





FUNDO MUNICIPAL DE SAÚDE DE CORTÊS

Rua Celso Borba, 48

10373148/0001-25

Exercício: 2015

FOLHA DE CONCILIAÇÃO BANCÁRIA

Page 1 of 1

Plano Contas 311201 Recurso CONSTRUÇÃO PSF BERNARDINO Banco 001 Conta 29999-3

Saldo em 31/12/2015 conforme extrato bancario

70.365,58

Saldo em 31/12/2015 de acordo com a contabilidade

70.365,58



27/01/2016 15:12:28



Documento Assinado Digitalmente por: JOSE CARLOS BATISTA DOS SANTOS, JOSE GENIVALDO DOS SANTOS  
Acesse em: <https://ctce.tce.pe.gov.br/epv/validaDoc.seam> Código do documento: 855a401f-7da5-4aa9-a402-40022436cb39

### Cliente - Conta atual

Agência 2529-1  
Conta corrente 29969-3 FUNDO MUNICIPAL DE SAUDE  
Período do extrato 12 / 2015

### Lançamentos

Dt. balancete	Dt. movimento	Ag. origem	Lote	Histórico	Documento	Valor R\$	Saldo
05/01/2015		0000	00000	000 Saldo Anterior			0,00 C
31/12/2015		0000	00000	000 S A L D O			0,00 C

Transação efetuada com sucesso por: JA051118 ARTUR LEONARDO COELHO JORDAO.

Serviço de Atendimento ao Consumidor - SAC 0800 729 0722

Ouvidoria BB 0800 729 5678  
Para deficientes auditivos 0800 729 0000





27/01/2016 15:40:31

Documento Assinado Digitalmente por: JOSE CARLOS BATISTA DOS SANTOS, JOSE GENIVALDO DOS SANTOS  
Acesse em: <https://cfe.ce.gov.br/epf/validaDoc.seam> Código do documento: 855a401f-7da5-4a49-a402-40022436cb39

Cliente	
Agência	2529-1
Conta	29959-3 FUNDO M SAUDE CORTES
Mês/ano referência	DEZEMBRO/2015

S PUBLICO SUPREMO - CNPJS PUBLICO SUPREMO							
Data	Histórico	Valor	Valor IRPrej. Comp.	Valor IOF	Quantidade cotas	Valor cota	Saldo cotas
30/11/2015	SALDO ANTERIOR	69.803,85			22.985,051647		
31/12/2015	SALDO ATUAL	70.365,58			22.985,051647		22.985,051647

Resumo do mês	
SALDO ANTERIOR	69.803,85
APLICAÇÕES (+)	0,00
RESGATES (-)	0,00
RENDIMENTO BRUTO (+)	561,73
IMPOSTO DE RENDA (-)	0,00
IOF (-)	0,00
RENDIMENTO LÍQUIDO	561,73
SALDO ATUAL =	70.365,58

Valor da Cota	
30/11/2015	3,036923593
31/12/2015	3,061362680

Rentabilidade	
No mês	0,8047
No ano	8,7825
Últimos 12 meses	8,7825

Transação efetuada com sucesso por: JA051118 ARTUR LEONARDO GOELHO JORDAO.

Serviço de Atendimento ao Consumidor - SAC 0800 729 0722

Ouvidoria BB 0800 729 5678  
Para deficientes auditivos 0800 729 0068



# FUNDO MUNICIPAL DE SAÚDE DE CORTÉS

Rua Celso Borba, 48

10373148/0001-25

Exercício: 2015

## FOLHA DE CONCILIAÇÃO BANCÁRIA

Page 1 of 1

Plano Contas 311201 Recurso SAMU CORTÉS Banco 001 Conta 32852-9

Saldo em 31/12/2015 conforme extrato bancario

23.750,12

Saldo em 31/12/2015 de acordo com a contabilidade

23.750,12



27/01/2016 16:13:37

Documento Assinado Digitalmente por: JOSE CARLOS BATISTA DOS SANTOS, JOSE GENIVALDO DOS SANTOS  
Acesse em: <https://stc.ce.tce.pe.gov.br/epv/validaDoc.seam> Código do documento: 855a401f-7da5-4aa9-a402-40022436cb39**Cliente - Conta atual**

Agência 2529-1  
Conta corrente 32852-9 SAMU  
Período do extrato 12 / 2015

**Lançamentos**

Dt. balancete	Dt. movimento	Ag. origem	Lote	Histórico	Documento	Valor R\$	Saldo
20/11/2015		0000	00000	000 Saldo Anterior			0,00 C
03/12/2015		2529	99026	470 Transferência on line	862.529.000.010.569	5.000,00 D	
				03/12 2529 10969-7 PM CORTES -FUS			
03/12/2015		2529	99026	470 Transferência on line	862.529.000.026.523	2.600,00 D	
				03/12 2529 28523-3 FMS-CORTES -FN			
03/12/2015		2529	99026	470 Transferência on line	862.529.000.026.523	1.000,00 D	
				03/12 2529 28523-3 FMS-CORTES -FN			
03/12/2015		0000	13105	393 TED Transf.Eletr.Disponiv	120.301	12.008,82 D	
				033 4029 010273548000169 MUNICIPIO DE			
03/12/2015		0000	13113	310 Tar DOC/TED Eletrônico	853.371.200.138.059	7,65 D	
				Tarifa referente a 03/12/2015			
03/12/2015		0000	00000	855 BB CP Admin Supremo	70	20.616,67 C	0,00 C
04/12/2015		2529	99026	470 Transferência on line	862.529.000.026.523	1.000,00 D	
				04/12 2529 28523-3 FMS-CORTES -FN			
04/12/2015		0000	00000	855 BB CP Admin Supremo	70	1.000,00 C	0,00 C
06/12/2015		0000	13105	166 Emissão de DOC	120.801	62,12 D	
				104 4753 010273548000169 MUNICIPIO DE			
06/12/2015		0000	13113	310 Tar DOC/TED Eletrônico	883.420.900.038.386	7,65 D	
				Tarifa referente a 06/12/2015			
06/12/2015		0000	00000	855 BB CP Admin Supremo	70	69,97 C	0,00 C
09/12/2015		0000	14175	776 DOC devolvido	700.002	62,12 C	
09/12/2015		0000	00000	345 BB CP Admin Supremo	70	62,12 D	0,00 C
10/12/2015		0000	13105	166 Emissão de DOC	121.001	62,12 D	
				104 4753 001683013000175 SINDICADO DOS			
10/12/2015		0000	13113	310 Tar DOC/TED Eletrônico	853.441.200.294.894	7,65 D	
				Tarifa referente a 10/12/2015			
10/12/2015		0000	00000	855 BB CP Admin Supremo	70	69,97 C	0,00 C
15/12/2015		2529	99026	570 Transferência on line	862.529.000.010.569	5.000,00 C	
				15/12 2529 10969-7 PM CORTES -FUS			
15/12/2015		2529	99026	470 Transferência on line	862.529.000.018.500	1.094,98 D	
				15/12 2529 18500-0 I P S MUNICIPA			
15/12/2015		0000	13105	166 Emissão de DOC	121.501	948,00 D	
				033 4029 010273548000169 MUNICIPIO DE			
15/12/2015		0000	13113	310 Tar DOC/TED Eletrônico	853.490.900.064.234	7,65 D	
				Tarifa referente a 15/12/2015			
15/12/2015		0000	00000	345 BB CP Admin Supremo	70	2.948,17 D	0,00 C
17/12/2015		0000	13105	166 Emissão de DOC	121.701	4.305,34 D	
				033 4029 010273548000169 MUNICIPIO DE			
17/12/2015		0000	13113	310 Tar DOC/TED Eletrônico	873.510.900.059.078	7,65 D	
				Tarifa referente a 17/12/2015			
17/12/2015		0000	00000	855 BB CP Admin Supremo	70	4.313,19 C	0,00 C
31/12/2015		0000	00000	999 S A L D O			0,00 C

OBSERVAÇÕES:





27/01/2016 15:40:56

Documento Assinado Digitalmente por: JOSE CARLOS BATISTA DOS SANTOS, JOSE GENIVALDO DOS SANTOS  
Acesse em: <https://ctce.tce.pe.gov.br/epv/validaDoc.seam> Código do documento: 855a401f-7da5-4aa9-8402-40022436cb39

Cliente	
Agência	2529-1
Conta	32862-9 SAMU
Mês/ano referência	DEZEMBRO/2015

S PUBLICO SUPREMO - CNPJS PUBLICO SUPREMO							
Data	Histórico	Valor	Valor IR Prej. Comp.	Valor IOF	Quantidade cotas	Valor cota	Saldo cotas
30/11/2015	SALDO ANTERIOR	45.585,21			15.339,934878		
03/12/2015	RESGATE	20.616,67			6.781,230455	3,040255030	8.568,704223
	Aplicação 14/10/2015	20.616,67			6.781,230455		
04/12/2015	RESGATE	1.000,00			328,799532	3,041366856	8.229,904591
	Aplicação 14/10/2015	1.000,00			328,799532		
08/12/2015	RESGATE	69,97			22,989238	3,043595353	8.206,915455
	Aplicação 14/10/2015	69,97			22,989238		
09/12/2015	APLICAÇÃO	62,12			20,402845	3,044703194	8.227,318100
10/12/2015	RESGATE	69,97			22,972855	3,045793766	8.204,345435
	Aplicação 14/10/2015	69,97			22,972855		
16/12/2015	APLICAÇÃO	2.949,17			967,293998	3,049076029	9.171,579433
17/12/2015	RESGATE	4.313,19			1.413,557122	3,051302230	7.758,022311
	Aplicação 14/10/2015	4.313,19			1.413,557122		
31/12/2015	SALDO ATUAL	23.750,12			7.758,022311		7.758,022311

Resumo do mês	
SALDO ANTERIOR	45.585,21
APLICAÇÕES (+)	3.011,29
RESGATES (-)	26.069,80
RENDIMENTO BRUTO (+)	222,42
IMPOSTO DE RENDA (-)	0,00
IOF (-)	0,00
RENDIMENTO LÍQUIDO	222,42
SALDO ATUAL =	23.750,12

Valor da Cota	
30/11/2015	3,038923593
31/12/2015	3,061362680

Rentabilidade	
No mês	0,8047
No ano	8,7825
Últimos 12 meses	8,7825

Transação efetuada com sucesso por: JAC61118 ARTUR LEONARDO COELHO JORDAO.

Serviço de Atendimento ao Consumidor - SAC 0800 729 0722

Ouvidoria BB 0800 729 5678

Para deficientes auditivos 0800 729 0088



# FUNDO MUNICIPAL DE SAÚDE DE CORTÉS

Rua Celso Borba, 48

10373148/0001-25

Exercício: 2015

## FOLHA DE CONCILIAÇÃO BANCÁRIA

Plano Contas 311201 Recurso PROMOÇÃO A SAÚDE Banco 001 Conta 32966-9

Saldo em 31/12/2015 conforme extrato bancário

13.019,30

Saldo em 31/12/2015 de acordo com a contabilidade

13.019,30





27/01/2016 15:14:14



Documento Assinado Digitalmente por: JOSE CARLOS BATISTA DOS SANTOS, JOSE GENIVALDO DOS SANTOS  
Acesse em: <https://etce.tce.pe.gov.br/epv/validaDoc.seam> Código do documento: 855a401f-7da5-4a49-a402-40022436cb39

### Cliente - Conta atual

Agência 2526-1  
Conta corrente 32866-9 FUNDO MUNICIPAL DE SAUDE  
Período do extrato 12 / 2015

### Lançamentos

Dt. balancete	Dt. movimento	Ag. origem	Lote	Histórico	Documento	Valor R\$	Saldo
13/11/2015		0000	00000	000 Saldo Anterior			0,00 C
31/12/2015		0000	00000	000 S A L D O			0,00 C

Transação efetuada com sucesso por: JA051118 ARTUR LEONARDO COELHO JORDAO.

Serviço de Atendimento ao Consumidor - SAC 0800 729 0722

Ouvidoria 88 0800 729 5676  
Para deficientes auditivos 0800 729 0088



27/01/2016 15:41:29

Documento Assinado Digitalmente por: JOSE CARLOS BATISTA DOS SANTOS, JOSE GENIVALDO DOS SANTOS  
Acesse em: <https://stece.tce.pe.gov.br/epv/validaDoc.seam> Código do documento: 855a401f-7da5-4a49-a402-40022436cb39

Cliente	
Agência	2529-1
Conta	32866-8 FUNDO M SAUDE CORTES
Mês/ano referência	DEZEMBRO/2015

S PUBLICO SUPREMO - CNPJS PUBLICO SUPREMO							
Data	Histórico	Valor	Valor IR Prej. Comp.	Valor IOF	Quantidade cotas	Valor cota	Saldo cotas
30/11/2015	SALDO ANTERIOR	12.915,37			4.252,779071		
31/12/2015	SALDO ATUAL	13.019,30			4.252,779071		4.252,779071

Resumo do mês	
SALDO ANTERIOR	12.915,37
APLICAÇÕES (+)	0,00
RESGATES (-)	0,00
RENDIMENTO BRUTO (+)	103,93
IMPOSTO DE RENDA (-)	0,00
IOF (-)	0,00
RENDIMENTO LÍQUIDO	103,93
SALDO ATUAL =	13.019,30

Valor da Cota	
30/11/2015	3,036923593
31/12/2015	3,061362660

Rentabilidade	
No mês	0,8047
No ano	8,7825
Últimos 12 meses	8,7825

Transação efetuada com sucesso por: JA051115 ARTUR LEONARDO COELHO JORDAO.

Serviço de Atendimento ao Consumidor - SAC 0800 729 0722

Ouvidoria BB 0800 729 5578  
Para deficientes auditivos 0800 729 0088



## DECRETO Nº 060 , de 30 de Dezembro de 2014

Dispõe sobre a Programação Financeira e o Cronograma de Execução Mensal de Desembolso tendo em vista o art. 8º da Lei Complementar nº 101, de 4 de maio de 2000, para o exercício financeiro de **2015**.

**O PREFEITO MUNICIPAL DE CORTÊS**, no uso da atribuição que lhe confere a lei Orgânica Municipal, considerando o disposto no art. 8º da Lei Complementar nº101, de 4 de maio de 2000,

### DECRETA:

Art. 1º. Ficam estabelecidos os limites para movimentação de empenho e para pagamentos relativos às dotações constantes da Lei Orçamentária para o exercício de 2014, e aos Restos a Pagar inscritos até o exercício de 2014, na forma discriminada nos Anexos I e II deste Decreto.

Art. 2º. Os créditos suplementares e especiais que vierem a ser abertos neste exercício, bem como os créditos especiais reabertos, terão sua execução condicionada aos limites fixados à conta das fontes de recursos correspondentes.

Art. 3º. A realização de despesa à conta de recursos vinculados somente poderão ocorrer respeitadas as dotações aprovadas, até o limite da efetiva arrecadação das receitas correspondentes.

Art. 4º. A despesa com pessoal e encargos sociais não poderá exceder a **54% (cinquenta e quatro por cento)** da Receita Corrente Líquida, nos termos da Lei Complementar nº 101, de 2000.





Parágrafo único. Somente será admitida despesa superior ao limite estabelecido no caput com o objetivo de pagamento da folha com o pessoal efetivo.

Art. 5º. Não serão objeto de limitação as despesas destinadas ao pagamento do serviço da dívida e as ressalvadas pela Lei de Diretrizes Orçamentárias.

Art 6º. Os recursos financeiros correspondentes aos créditos orçamentários consignados na Lei Orçamentária para o exercício de 2015 para o Poder Legislativo, e seus créditos adicionais, ser-lhe-ão entregues até o dia 20 de cada mês, em obediência ao art. 168 da Constituição Federal, conforme dispõe o art. 29-A da Constituição Federal.

Art. 7º. As medições para liberação de pagamento de obras em execução deverão informar o percentual da execução física da obra, para avaliação do serviço de engenharia da Prefeitura Municipal.

Art. 8º. O serviço de contabilidade da Prefeitura Municipal adotará as providências necessárias ao bloqueio provisório das dotações orçamentárias constantes da lei orçamentaria em vigor, cujas ações dependam de procedimentos complementares que viabilizem a sua execução orçamentária e financeira.

Art. 9º. Este Decreto entrará em vigor na data de sua publicação, tendo seus efeitos a partir de 1º de janeiro de 2015.

Cortês , 30 de Dezembro de 2014.

**José Genivaldo dos Santos**  
**-Prefeito-**



# PREFEITURA MUNICIPAL DE CORTÊS

## I - Previsão de Arrecadação das Receitas Municipais – 2015

Decreto nº 060 de 30 de Dezembro de 2014.

RECEITAS	Valor Orçado	Janeiro	Fevereiro	Março	Abril	Maiο	Junho	Julho	Agosto	Setembro	Outubro	Novembro	Dezembro	Acumulado Valor
		Acumulado Valor	Acumulado Valor	Acumulado Valor	Acumulado Valor	Acumulado Valor	Acumulado Valor	Acumulado Valor	Acumulado Valor	Acumulado Valor	Acumulado Valor	Acumulado Valor	Acumulado Valor	
<b>RECEITAS CORRENTES</b>	51.870.000,00	4.772.573,23	9.485.985,13	13.974.700,21	18.859.356,13	23.991.695,58	27.257.639,65	30.988.871,88	34.775.930,34	38.310.613,28	41.794.764,95	45.533.224,21	51.870.000,00	518.700.000,00
<b>RECEITA TRIBUTÁRIA</b>	2.000.000,00	124.438,88	288.987,40	392.549,71	637.920,59	805.776,09	915.018,53	1.040.994,83	1.247.997,88	1.462.123,02	1.596.569,64	1.821.762,57	2.000.000,00	20.000.000,00
<b>IMPOSTOS</b>	800.000,00	48.634,46	144.309,88	173.795,73	247.856,38	301.591,53	340.394,44	402.209,68	522.349,31	598.220,83	649.721,63	711.139,94	800.000,00	8.000.000,00
IMPOSTO SOBRE A PROPRIEDADE	100.000,00	8.333,33	16.666,66	24.999,99	33.333,32	41.666,65	49.999,98	58.333,31	66.666,64	74.999,97	83.333,30	91.666,63	100.000,00	1.000.000,00
IMPOSTO SOBRE A PROPRIEDADE	100.000,00	4.107,84	6.528,27	7.074,42	9.991,73	10.532,83	17.286,82	28.426,07	71.490,07	84.736,48	86.969,66	89.966,66	100.000,00	1.000.000,00
IMP.DE RENDA RETIDO NAS FONTES S/	200.000,00	14.524,43	41.568,65	41.568,65	74.540,22	94.754,58	94.754,58	112.312,43	116.212,28	133.929,97	151.627,28	169.027,92	200.000,00	2.000.000,00
IMPOSTO DE RENDA RETIDO NAS	100.000,00	3.325,45	14.519,28	21.134,02	24.879,21	27.519,02	34.546,33	39.239,00	69.556,77	74.920,53	79.148,01	95.806,27	100.000,00	1.000.000,00
IMP. S/ TRANSMISSÃO "INTER VIVOS"	100.000,00	3.574,62	33.601,43	39.678,28	43.789,09	52.368,18	52.368,18	53.261,84	68.185,88	80.160,86	84.629,14	86.416,45	100.000,00	1.000.000,00
IMPOSTO SOBRE SERVIÇOS DE	200.000,00	14.768,79	31.425,59	39.340,37	61.322,81	74.750,27	91.438,55	110.637,03	130.237,67	149.473,02	164.014,24	178.256,01	200.000,00	2.000.000,00
<b>TAXAS</b>	1.200.000,00	75.804,42	144.677,52	218.753,98	390.064,21	504.184,56	574.624,09	638.785,15	725.648,57	863.902,19	946.848,01	1.110.622,63	1.200.000,00	12.000.000,00
TAXA DE FISCALIZAÇÃO DE VIGILÂNCIA	100.000,00	4.114,05	4.114,05	4.114,05	4.114,05	21.836,13	21.836,13	21.836,13	31.171,87	81.173,45	94.145,38	100.000,00	100.000,00	1.000.000,00
TAXA DE LICENÇA P/ FUNCIONAMENTO	100.000,00	6.969,33	9.014,48	12.301,33	18.028,96	49.394,00	57.136,35	62.821,38	67.453,40	82.125,52	86.471,46	88.626,17	100.000,00	1.000.000,00
TAXA DE LICENÇA PARA EXECUÇÃO DE	100.000,00	6.185,52	13.058,45	19.816,61	27.262,18	34.478,82	36.082,59	37.915,29	55.097,01	70.217,09	78.808,56	83.848,79	100.000,00	1.000.000,00
TAXA DE AUTORIZAÇÃO DE	100.000,00	0,00	0,00	0,00	100.000,00	100.000,00	100.000,00	100.000,00	100.000,00	100.000,00	100.000,00	100.000,00	100.000,00	1.000.000,00
TAXA DE UTILIZAÇÃO DE ÁREA DE	200.000,00	15.953,96	34.059,35	56.424,15	72.711,55	88.861,49	108.288,25	123.264,93	137.312,22	153.922,43	167.462,45	181.034,40	200.000,00	2.000.000,00
TAXA DE APROVAÇÃO DO PROJETO DE	100.000,00	8.333,33	16.666,66	24.999,99	33.333,32	41.666,65	49.999,98	58.333,31	66.666,64	74.999,97	83.333,30	91.666,63	100.000,00	1.000.000,00
OUTRAS TAXAS PELO EXERCÍCIO DO	100.000,00	8.333,33	16.666,66	24.999,99	33.333,32	41.666,65	49.999,98	58.333,31	66.666,64	74.999,97	83.333,30	91.666,63	100.000,00	1.000.000,00

Documento assinado eletronicamente pelo(a) Prefeito(a) JORGE CRISTIANO DOS SANTOS em 30/12/2014 às 15:28:03.  
 Acesso em: 10/01/2015 às 10:00:00.



# PREFEITURA MUNICIPAL DE CORTÊS

## I - Previsão de Arrecadação das Receitas Municipais – 2015

Decreto nº 060 de 30 de Dezembro de 2014.

RECEITAS	Valor Orçado	Janeiro	Fevereiro	Março	Abril	Maiο	Junho	Julho	Agosto	Setembro	Outubro	Novembro	Dezembro
		Acumulado Valor	Acumulado Valor	Acumulado Valor	Acumulado Valor	Acumulado Valor	Acumulado Valor	Acumulado Valor	Acumulado Valor	Acumulado Valor	Acumulado Valor	Acumulado Valor	Acumulado Valor
EMOLUMENTOS E CUSTAS DE	100.000,00	8.333,33 8.333,33	16.666,66 8.333,33	24.999,99 8.333,33	33.333,32 8.333,33	41.666,65 8.333,33	49.999,98 8.333,33	58.333,31 8.333,33	66.666,64 8.333,33	74.999,97 8.333,33	83.333,30 8.333,33	91.666,63 8.333,33	100.000,00 8.333,37
TAXAS DE SERVIÇOS CADASTRAIS	100.000,00	8.333,33 8.333,33	16.666,66 8.333,33	24.999,99 8.333,33	33.333,32 8.333,33	41.666,65 8.333,33	49.999,98 8.333,33	58.333,31 8.333,33	66.666,64 8.333,33	74.999,97 8.333,33	83.333,30 8.333,33	91.666,63 8.333,33	100.000,00 8.333,37
TAXA DE CEMITÉRIOS	100.000,00	914,91 914,91	1.097,89 182,98	1.097,89 0,00	1.280,87 182,98	1.280,87 0,00	1.280,87 0,00	1.280,87 0,00	1.280,87 0,00	1.463,85 182,98	3.293,66 1.829,81	98.780,12 95.486,46	100.000,00 219,88
TAXA DE LIMPEZA PÚBLICA	100.000,00	8.333,33 8.333,33	16.666,66 8.333,33	24.999,99 8.333,33	33.333,32 8.333,33	41.666,65 8.333,33	49.999,98 8.333,33	58.333,31 8.333,33	66.666,64 8.333,33	74.999,97 8.333,33	83.333,30 8.333,33	91.666,63 8.333,33	100.000,00 8.333,37
<b>RECEITAS DE CONTRIBUIÇÕES</b>	2.320.000,00	80.638,97 80.638,97	149.531,30 68.892,33	172.474,33 22.943,03	236.409,03 63.934,70	285.043,59 48.634,56	330.997,02 45.953,43	381.470,92 50.473,90	429.620,09 48.149,17	482.936,63 53.316,54	528.526,07 45.589,44	574.078,45 45.552,38	2.320.000,00 1.738,95
<b>CONTRIBUIÇÕES SOCIAIS</b>	2.120.000,00	61.243,86 61.243,86	112.810,51 51.566,65	121.848,05 9.037,54	171.493,28 49.645,23	204.679,42 33.186,14	235.728,41 31.048,99	272.083,35 36.354,94	302.956,20 30.872,85	337.738,12 34.781,92	367.845,64 30.107,52	392.760,83 24.915,19	2.120.000,00 1.738,95
CONTRIBUIÇÃO DO SERVIDOR ATIVO	0,00	0,00 0,00	0,00 0,00	0,00 0,00	0,00 0,00	0,00 0,00	0,00 0,00	0,00 0,00	0,00 0,00	0,00 0,00	0,00 0,00	0,00 0,00	0,00 0,00
CONTRIBUIÇÃO DO SERVIDOR ATIVO	1.100.000,00	0,00 0,00	0,00 0,00	0,00 0,00	0,00 0,00	0,00 0,00	0,00 0,00	0,00 0,00	0,00 0,00	0,00 0,00	0,00 0,00	0,00 0,00	1.100.000,00 1.100.000,00
CONTRIBUIÇÃO DO SERVIDOR ATIVO	300.000,00	0,00 0,00	0,00 0,00	0,00 0,00	0,00 0,00	0,00 0,00	0,00 0,00	0,00 0,00	0,00 0,00	0,00 0,00	0,00 0,00	0,00 0,00	300.000,00 300.000,00
CONTRIBUIÇÃO DO SERVIDOR ATIVO	200.000,00	0,00 0,00	0,00 0,00	0,00 0,00	0,00 0,00	0,00 0,00	0,00 0,00	0,00 0,00	0,00 0,00	0,00 0,00	0,00 0,00	0,00 0,00	200.000,00 200.000,00
CONTRIBUIÇÃO DO SERVIDOR ATIVO	50.000,00	0,00 0,00	0,00 0,00	0,00 0,00	0,00 0,00	0,00 0,00	0,00 0,00	0,00 0,00	0,00 0,00	0,00 0,00	0,00 0,00	0,00 0,00	50.000,00 50.000,00
CONTRIBUIÇÕES DO SERVIDOR INATIVO	100.000,00	29.060,08 29.060,08	34.336,82 5.276,74	34.336,82 0,00	39.613,56 5.276,74	42.251,93 2.638,37	55.443,79 13.191,86	62.637,99 7.194,20	65.276,36 2.638,37	67.914,73 2.638,37	70.553,10 2.638,37	73.191,47 2.638,37	100.000,00 26.808,53
CONTRIBUIÇÕES DE PENSIONISTA CIVIL	20.000,00	1.666,67 1.666,67	3.333,34 1.666,67	5.000,01 1.666,67	6.666,68 1.666,67	8.333,35 1.666,67	10.000,02 1.666,67	11.666,69 1.666,67	13.333,36 1.666,67	15.000,03 1.666,67	16.666,70 1.666,67	18.333,37 1.666,67	20.000,00 1.666,63
CONTRIBUIÇÃO PREVIDENCIÁRIA P/	260.000,00	23.146,24 23.146,24	60.398,61 37.252,37	60.398,61 0,00	95.729,56 35.330,95	117.239,79 21.510,23	126.052,70 8.812,91	146.175,90 20.123,20	165.372,84 19.196,94	188.478,85 23.106,01	206.905,13 18.426,28	220.144,41 13.239,28	260.000,00 395,59
CONTRIB. PREV.EM REGIME DE	70.000,00	5.833,33 5.833,33	11.666,66 5.833,33	17.499,99 5.833,33	23.333,32 5.833,33	29.166,65 5.833,33	34.999,98 5.833,33	40.833,31 5.833,33	46.666,64 5.833,33	52.499,97 5.833,33	58.333,30 5.833,33	64.166,63 5.833,33	70.000,00 5.833,37
OUTRAS CONTRIBUIÇÕES SOCIAIS	20.000,00	1.537,54 1.537,54	3.075,08 1.537,54	4.612,62 1.537,54	6.150,16 1.537,54	7.687,70 1.537,54	9.231,92 1.544,22	10.769,46 1.537,54	12.307,00 1.537,54	13.844,54 1.537,54	15.387,41 1.542,87	16.924,95 1.537,54	20.000,00 3.075,05
<b>CONTRIBUIÇÃO PARA O CUSTEIO DO</b>	200.000,00	19.395,11 19.395,11	36.720,79 17.325,68	50.626,28 13.905,49	64.915,75 14.289,47	80.364,17 15.448,42	95.268,61 14.904,44	109.387,57 14.118,96	126.663,89 17.276,32	145.198,51 18.534,62	160.680,43 15.481,92	181.317,62 20.637,19	200.000,00 18.682,38

Documento assinado eletronicamente pelo Prefeito Municipal de Cortês, em 2014, às 10h29m17s, no sistema de acesso ao Portal de Transparência.



# PREFEITURA MUNICIPAL DE CORTÊS

## I - Previsão de Arrecadação das Receitas Municipais – 2015

Decreto nº 060 de 30 de Dezembro de 2014.

RECEITAS	Valor Orçado	Janeiro	Fevereiro	Março	Abril	Maiο	Junho	Julho	Agosto	Setembro	Outubro	Novembro	Dezembro	Acumulado
		Acumulado Valor	Acumulado Valor	Acumulado Valor	Acumulado Valor	Acumulado Valor	Acumulado Valor	Acumulado Valor	Acumulado Valor	Acumulado Valor	Acumulado Valor	Acumulado Valor	Acumulado Valor	Acumulado Valor
CONTRIBUIÇÃO PARA O CUSTEIO DO	200.000,00	19.395,11	36.720,79	50.626,28	64.915,75	80.364,17	95.268,61	109.387,57	126.663,89	145.198,51	160.680,43	181.317,62	200.000,00	1.416.823,38
		19.395,11	17.325,68	13.905,49	14.289,47	15.448,42	14.904,44	14.118,96	17.276,32	18.534,62	15.481,92	20.637,19		
<b>RECEITA PATRIMONIAL</b>	<b>1.140.000,00</b>	<b>90.861,53</b>	<b>208.691,77</b>	<b>292.941,09</b>	<b>402.009,80</b>	<b>499.598,07</b>	<b>595.186,59</b>	<b>697.224,36</b>	<b>795.170,37</b>	<b>887.139,30</b>	<b>1.010.078,79</b>	<b>1.071.148,66</b>	<b>1.140.000,00</b>	<b>1.140.000,00</b>
<b>RECEITAS IMOBILIÁRIAS</b>	<b>100.000,00</b>	<b>90.861,53</b>	<b>117.830,24</b>	<b>84.249,32</b>	<b>109.068,71</b>	<b>97.588,27</b>	<b>95.588,52</b>	<b>102.037,77</b>	<b>97.946,01</b>	<b>91.968,93</b>	<b>122.939,49</b>	<b>61.069,87</b>	<b>100.000,00</b>	<b>1.000.000,00</b>
		8.333,33	16.666,66	24.999,99	33.333,32	41.666,65	49.999,98	58.333,31	66.666,64	74.999,97	83.333,30	91.666,63		
		8.333,33	8.333,33	8.333,33	8.333,33	8.333,33	8.333,33	8.333,33	8.333,33	8.333,33	8.333,33	8.333,33		
Outras receitas de Aluguéis	100.000,00	8.333,33	16.666,66	24.999,99	33.333,32	41.666,65	49.999,98	58.333,31	66.666,64	74.999,97	83.333,30	91.666,63	100.000,00	1.000.000,00
		8.333,33	8.333,33	8.333,33	8.333,33	8.333,33	8.333,33	8.333,33	8.333,33	8.333,33	8.333,33	8.333,33		
<b>RECEITAS DE VALORES MOBILIÁRIOS</b>	<b>940.000,00</b>	<b>74.194,87</b>	<b>175.358,45</b>	<b>242.941,11</b>	<b>335.343,16</b>	<b>416.264,77</b>	<b>495.186,63</b>	<b>580.557,74</b>	<b>661.837,09</b>	<b>737.139,36</b>	<b>843.412,19</b>	<b>887.815,40</b>	<b>940.000,00</b>	<b>940.000,00</b>
		74.194,87	101.163,58	67.582,66	92.402,05	80.921,61	78.921,86	85.371,11	81.279,35	75.302,27	106.272,83	44.403,21		
Outros Rendimentos de Títulos	100.000,00	8.333,33	16.666,66	24.999,99	33.333,32	41.666,65	49.999,98	58.333,31	66.666,64	74.999,97	83.333,30	91.666,63	100.000,00	1.000.000,00
		8.333,33	8.333,33	8.333,33	8.333,33	8.333,33	8.333,33	8.333,33	8.333,33	8.333,33	8.333,33	8.333,33		
REC. REMUNERAÇÃO DEP. BANCÁRIOS	50.000,00	1.955,10	4.696,51	7.418,50	10.762,72	19.691,16	26.431,80	36.213,64	41.097,63	44.260,93	47.180,31	48.690,76	50.000,00	500.000,00
		1.955,10	2.741,41	2.721,99	3.344,22	8.928,44	6.740,64	9.781,84	4.883,99	3.163,30	2.919,38	1.510,45		
REC. REMUNERAÇÃO DEP. BANCÁRIOS	50.000,00	3.940,50	7.909,26	10.303,93	33.922,40	36.979,48	39.311,34	41.897,74	44.030,05	45.887,22	47.477,55	48.743,41	50.000,00	500.000,00
		3.940,50	3.968,76	2.394,67	23.618,47	3.057,08	2.331,86	2.586,40	2.132,31	1.857,17	1.590,33	1.265,86		
REC. REMUNERAÇÃO DEP. BANCÁRIOS	50.000,00	3.558,02	6.348,43	9.144,86	12.934,99	13.545,42	14.428,12	16.744,46	20.765,55	27.230,07	40.716,87	45.954,49	50.000,00	500.000,00
		3.558,02	2.790,41	2.796,43	3.790,13	610,43	882,70	2.316,34	4.021,09	6.464,52	13.486,80	5.237,62		
REC. REMUNERAÇÃO DEP. BANCÁRIOS	200.000,00	23.161,26	39.299,13	53.719,76	68.153,31	85.322,44	104.179,05	122.564,69	137.038,70	153.721,90	169.796,60	184.588,71	200.000,00	2.000.000,00
		23.161,26	16.137,87	14.420,63	14.433,55	17.169,13	18.856,61	18.385,64	14.474,01	16.683,20	16.074,70	14.792,11		
REC. REMUNERAÇÃO DEP. BANCÁRIOS	50.000,00	0,00	26.126,94	26.126,94	26.126,94	27.749,73	27.749,73	27.749,73	27.749,73	27.749,73	50.000,00	50.000,00	50.000,00	500.000,00
		0,00	26.126,94	0,00	0,00	1.622,79	0,00	0,00	0,00	0,00	22.250,27	0,00		
REC. REMUNERAÇÃO DEP. BANCÁRIOS	20.000,00	1.926,31	3.956,08	6.097,57	7.872,90	9.633,52	11.366,28	13.313,47	15.021,19	16.654,42	17.994,17	19.023,66	20.000,00	200.000,00
		1.926,31	2.029,77	2.141,49	1.775,33	1.760,62	1.732,76	1.947,19	1.707,72	1.633,23	1.339,75	1.029,49		
REC. REMUNERAÇÃO DE OUTROS DEP.	50.000,00	3.759,71	7.072,21	10.643,72	10.946,82	15.628,22	19.582,99	25.671,66	30.128,80	36.021,45	41.107,11	45.366,70	50.000,00	500.000,00
		3.759,71	3.312,50	3.571,51	303,10	4.681,40	3.954,77	6.088,67	4.457,14	5.892,65	5.085,66	4.259,59		
REMUNERAÇÃO DE OUTROS	50.000,00	4.163,45	7.944,45	10.880,51	16.908,09	19.521,86	25.672,80	29.885,54	41.145,22	42.012,89	44.988,01	45.447,67	50.000,00	500.000,00
		4.163,45	3.781,00	2.936,06	6.027,58	2.613,77	6.150,94	4.212,74	11.259,68	867,67	2.975,12	459,66		
REMUN.INVESTIMENTOS DO RPPS EM	180.000,00	11.730,52	32.005,44	48.605,32	67.714,99	88.192,94	106.464,52	126.516,81	144.860,22	163.600,75	184.151,57	180.000,00	180.000,00	1.800.000,00
		11.730,52	20.274,92	16.599,88	19.109,67	20.477,95	18.271,58	20.052,29	18.343,41	18.740,53	20.550,82	-4.151,57		
REMUN.INVESTIMENTOS DO RPPS EM	20.000,00	1.666,67	3.333,34	5.000,01	6.666,68	8.333,35	10.000,02	11.666,69	13.333,36	15.000,03	16.666,70	18.333,37	20.000,00	200.000,00
		1.666,67	1.666,67	1.666,67	1.666,67	1.666,67	1.666,67	1.666,67	1.666,67	1.666,67	1.666,67	1.666,67		
REMUN.INVESTIMENTOS DO RPPS EM	20.000,00	1.666,67	3.333,34	5.000,01	6.666,68	8.333,35	10.000,02	11.666,69	13.333,36	15.000,03	16.666,70	18.333,37	20.000,00	200.000,00
		1.666,67	1.666,67	1.666,67	1.666,67	1.666,67	1.666,67	1.666,67	1.666,67	1.666,67	1.666,67	1.666,67		

Documento assinado digitalmente por: [Assinatura] em 30/12/2014 às 14:42:42.



# PREFEITURA MUNICIPAL DE CORTÊS

## I - Previsão de Arrecadação das Receitas Municipais – 2015

Decreto nº 060 de 30 de Dezembro de 2014.

RECEITAS	Valor Orçado	Janeiro	Fevereiro	Março	Abril	Maiο	Junho	Julho	Agosto	Setembro	Outubro	Novembro	Dezembro
		Acumulado Valor	Acumulado Valor	Acumulado Valor	Acumulado Valor	Acumulado Valor	Acumulado Valor	Acumulado Valor	Acumulado Valor	Acumulado Valor	Acumulado Valor	Acumulado Valor	Acumulado Valor
Outras Receitas de Valores Mobiliários	100.000,00	8.333,33	16.666,66	24.999,99	33.333,32	41.666,65	49.999,98	58.333,31	66.666,64	74.999,97	83.333,30	91.666,63	100.000,00
<b>RECEITA DE CONCESSões E</b>	<b>100.000,00</b>	<b>8.333,33</b>	<b>16.666,66</b>	<b>24.999,99</b>	<b>33.333,32</b>	<b>41.666,65</b>	<b>49.999,98</b>	<b>58.333,31</b>	<b>66.666,64</b>	<b>74.999,97</b>	<b>83.333,30</b>	<b>91.666,63</b>	<b>100.000,00</b>
Outras Receitas de Concessões e	100.000,00	8.333,33	16.666,66	24.999,99	33.333,32	41.666,65	49.999,98	58.333,31	66.666,64	74.999,97	83.333,30	91.666,63	100.000,00
<b>RECEITA DE SERVIços</b>	<b>3.610.000,00</b>	<b>317.577,98</b>	<b>602.994,20</b>	<b>909.651,73</b>	<b>1.193.187,96</b>	<b>1.490.029,60</b>	<b>1.804.206,29</b>	<b>2.097.871,28</b>	<b>2.393.520,60</b>	<b>2.698.684,15</b>	<b>2.996.059,09</b>	<b>3.305.067,21</b>	<b>3.610.000,00</b>
<b>RECEITA DE SERVIços</b>	<b>3.610.000,00</b>	<b>317.577,98</b>	<b>602.994,20</b>	<b>909.651,73</b>	<b>1.193.187,96</b>	<b>1.490.029,60</b>	<b>1.804.206,29</b>	<b>2.097.871,28</b>	<b>2.393.520,60</b>	<b>2.698.684,15</b>	<b>2.996.059,09</b>	<b>3.305.067,21</b>	<b>3.610.000,00</b>
SERVIços HOSPITALARES	2.700.000,00	230.146,91	460.293,82	690.440,73	920.587,64	1.150.734,55	1.380.881,46	1.611.028,37	1.841.175,28	2.071.322,19	2.301.469,10	2.539.265,38	2.700.000,00
SERV. REGIS. DE ANÁLISE, CONTROLE	50.000,00	4.166,67	8.333,34	12.500,01	16.666,68	20.833,35	25.000,02	29.166,69	33.333,36	37.500,03	41.666,70	45.833,37	50.000,00
SERVIços RADIOLÓGICOS E	50.000,00	4.166,67	8.333,34	12.500,01	16.666,68	20.833,35	25.000,02	29.166,69	33.333,36	37.500,03	41.666,70	45.833,37	50.000,00
SERVIços AMBULATORIAIS	50.000,00	4.166,67	8.333,34	12.500,01	16.666,68	20.833,35	25.000,02	29.166,69	33.333,36	37.500,03	41.666,70	45.833,37	50.000,00
OUTROS SERVIços DE SAÚDE	110.000,00	0,00	0,00	0,00	0,00	11.530,78	35.891,79	42.586,27	44.449,54	49.280,75	55.975,23	60.806,44	110.000,00
SERVIços DE INSCRIçãO EM	100.000,00	8.333,33	16.666,66	24.999,99	33.333,32	41.666,65	49.999,98	58.333,31	66.666,64	74.999,97	83.333,30	91.666,63	100.000,00
SERVIços DE VENDA DE EDITAIS	100.000,00	8.333,33	16.666,66	24.999,99	33.333,32	41.666,65	49.999,98	58.333,31	66.666,64	74.999,97	83.333,30	91.666,63	100.000,00
SERVIços DE EXPEDIçãO DE	100.000,00	8.333,33	16.666,66	24.999,99	33.333,32	41.666,65	49.999,98	58.333,31	66.666,64	74.999,97	83.333,30	91.666,63	100.000,00
SERVIços DE ABATE DE ANIMAIS	100.000,00	8.333,33	16.666,66	24.999,99	33.333,32	41.666,65	49.999,98	58.333,31	66.666,64	74.999,97	83.333,30	91.666,63	100.000,00
SERVIços DE CEMITÉRIO	100.000,00	31.573,13	31.573,13	53.014,25	53.014,25	53.014,25	60.345,14	60.345,14	70.676,46	81.672,79	89.003,68	96.334,57	100.000,00
OUTROS SERVIços	150.000,00	10.024,61	19.460,59	28.696,76	36.252,75	45.583,37	52.087,92	63.078,19	70.552,68	83.908,45	91.277,78	104.494,19	150.000,00
<b>TRANSFERêNCIAS CORRENTES</b>	<b>41.530.000,00</b>	<b>4.097.053,68</b>	<b>7.979.434,40</b>	<b>11.877.746,22</b>	<b>15.965.273,22</b>	<b>20.419.539,53</b>	<b>23.025.072,87</b>	<b>26.028.745,23</b>	<b>29.064.571,42</b>	<b>31.852.446,01</b>	<b>34.670.942,30</b>	<b>37.665.132,88</b>	<b>41.530.000,00</b>
		4.097.053,68	3.882.380,72	3.898.311,82	4.087.527,00	4.454.266,31	2.605.533,34	3.003.672,36	3.035.826,19	2.787.874,59	2.818.496,29	2.994.190,58	3.864.867,12

Documento assinado digitalmente por: [Assinatura] em 30/12/2014 às 14:29:56. Acesso em: [Data].



# PREFEITURA MUNICIPAL DE CORTÊS

## I - Previsão de Arrecadação das Receitas Municipais – 2015

Decreto nº 060 de 30 de Dezembro de 2014.

RECEITAS	Valor Orçado	Janeiro	Fevereiro	Março	Abril	Maiο	Junho	Julho	Agosto	Setembro	Outubro	Novembro	Dezembro
		Acumulado Valor	Acumulado Valor	Acumulado Valor	Acumulado Valor	Acumulado Valor	Acumulado Valor	Acumulado Valor	Acumulado Valor	Acumulado Valor	Acumulado Valor	Acumulado Valor	Acumulado Valor
<b>TRANSFERÊNCIAS</b>	40.580.000,00	4.019.398,31	7.794.180,15	11.636.870,49	15.619.115,56	19.995.343,05	22.539.053,80	25.482.733,44	28.430.340,10	31.173.081,53	33.941.600,07	36.789.439,80	40.580.000,00
		4.019.398,31	3.774.781,84	3.842.690,34	3.982.245,07	4.376.227,49	2.543.710,75	2.943.679,64	2.947.606,66	2.742.741,43	2.768.518,54	2.847.839,73	3.796.518,20
COTA-PARTE DO FPM - COTA MENSAL	12.000.000,00	1.208.603,07	2.498.917,27	3.264.764,77	4.138.850,74	5.303.677,78	6.177.222,87	6.927.487,58	7.838.931,55	8.637.888,39	9.392.984,89	10.392.451,67	12.000.000,00
		1.208.603,07	1.290.314,20	765.847,50	874.085,97	1.164.827,04	873.545,09	750.264,71	911.443,97	798.956,84	755.096,50	999.466,78	1.687.538,33
COTA-PARTE DO IMPOSTO SOBRE A	100.000,00	8.333,33	16.666,66	24.999,99	33.333,32	41.666,65	49.999,98	58.333,31	66.666,64	74.999,97	83.333,30	91.666,63	100.000,00
		8.333,33	8.333,33	8.333,33	8.333,33	8.333,33	8.333,33	8.333,33	8.333,33	8.333,33	8.333,33	8.333,33	8.333,37
COTA-PARTE DO FUNDO ESPECIAL DO	200.000,00	15.700,32	15.700,32	33.023,99	50.000,18	65.714,04	82.579,20	98.257,92	115.127,38	132.358,34	166.807,45	183.492,49	200.000,00
		15.700,32	0,00	17.323,67	16.976,19	15.713,86	16.865,16	15.678,72	16.869,46	17.230,96	34.449,11	16.685,04	0,00
OUTRAS TRANSF. DECORRENTES DE	100.000,00	8.333,33	16.666,66	24.999,99	33.333,32	41.666,65	49.999,98	58.333,31	66.666,64	74.999,97	83.333,30	91.666,63	100.000,00
		8.333,33	8.333,33	8.333,33	8.333,33	8.333,33	8.333,33	8.333,33	8.333,33	8.333,33	8.333,33	8.333,33	8.333,37
Piso de Atenção Básica Fixo (PAB Fixo)	900.000,00	74.194,03	148.388,06	222.582,09	306.447,76	306.447,76	454.835,82	529.029,85	603.223,88	677.417,91	751.611,94	825.805,97	900.000,00
		74.194,03	74.194,03	74.194,03	83.865,67	0,00	148.388,06	74.194,03	74.194,03	74.194,03	74.194,03	74.194,03	74.194,03
Programa Saúde da Família - PSF	1.300.000,00	67.131,67	134.263,34	776.407,19	843.538,86	937.591,55	937.591,55	1.031.644,24	1.085.315,39	1.138.986,54	1.192.657,69	1.246.328,84	1.300.000,00
		67.131,67	67.131,67	642.143,85	67.131,67	94.052,69	0,00	94.052,69	53.671,15	53.671,15	53.671,15	53.671,15	53.671,15
Programa Agentes Comunitários de Saúde	500.000,00	39.243,23	81.130,21	123.017,19	164.904,17	206.791,15	206.791,15	248.678,13	290.565,11	332.452,09	374.339,07	416.226,05	500.000,00
		39.243,23	41.886,98	41.886,98	41.886,98	41.886,98	0,00	41.886,98	41.886,98	41.886,98	41.886,98	41.886,98	41.886,98
Saúde Bucal	230.000,00	21.296,30	21.296,30	63.888,89	80.925,93	102.222,23	102.222,23	123.518,53	144.814,83	166.111,13	187.407,43	208.703,73	230.000,00
		21.296,30	0,00	42.592,59	17.037,04	21.296,30	0,00	21.296,30	21.296,30	21.296,30	21.296,30	21.296,30	21.296,27
Compensação de Especificidades	280.000,00	23.333,33	46.666,66	69.999,99	93.333,32	116.666,65	139.999,98	163.333,31	186.666,64	209.999,97	233.333,30	256.666,63	280.000,00
		23.333,33	23.333,33	23.333,33	23.333,33	23.333,33	23.333,33	23.333,33	23.333,33	23.333,33	23.333,33	23.333,33	23.333,37
Nucleo de Assist. de Saúde da Família -	170.000,00	17.000,00	17.000,00	34.000,00	34.000,00	51.000,00	68.000,00	85.000,00	102.000,00	119.000,00	136.000,00	153.000,00	170.000,00
		17.000,00	0,00	17.000,00	0,00	17.000,00	17.000,00	17.000,00	17.000,00	17.000,00	17.000,00	17.000,00	17.000,00
Prog. Qualificação PMAQ/SM/RAB	200.000,00	30.564,05	31.119,76	34.731,87	50.013,89	65.573,77	65.851,62	111.558,76	143.512,08	143.789,93	200.000,00	200.000,00	200.000,00
		30.564,05	555,71	3.612,11	15.282,02	15.559,88	277,85	45.707,14	31.953,32	277,85	56.210,07	0,00	0,00
Programa Saude na Escola - PSE	80.000,00	6.666,67	13.333,34	20.000,01	26.666,68	33.333,35	40.000,02	46.666,69	53.333,36	60.000,03	66.666,70	73.333,37	80.000,00
		6.666,67	6.666,67	6.666,67	6.666,67	6.666,67	6.666,67	6.666,67	6.666,67	6.666,67	6.666,67	6.666,67	6.666,63
Transferência Fundo a Fundo Estadual de	50.000,00	0,00	0,00	0,00	0,00	0,00	0,00	0,00	0,00	0,00	0,00	0,00	0,00
		0,00	0,00	0,00	0,00	0,00	0,00	0,00	0,00	0,00	0,00	0,00	0,00
Teto Financeiro	550.000,00	45.833,33	91.666,66	137.499,99	183.333,32	229.166,65	274.999,98	320.833,31	366.666,64	412.499,97	458.333,30	504.166,63	550.000,00
		45.833,33	45.833,33	45.833,33	45.833,33	45.833,33	45.833,33	45.833,33	45.833,33	45.833,33	45.833,33	45.833,33	45.833,37
CEO - Centro de Especialidades	280.000,00	23.333,33	46.666,66	69.999,99	93.333,32	116.666,65	139.999,98	163.333,31	186.666,64	209.999,97	233.333,30	256.666,63	280.000,00
		23.333,33	23.333,33	23.333,33	23.333,33	23.333,33	23.333,33	23.333,33	23.333,33	23.333,33	23.333,33	23.333,33	23.333,37

Documento assinado eletronicamente por ALBERTO SANTOS JUNIOR, em 30/12/2014 às 14:45:03.



# PREFEITURA MUNICIPAL DE CORTÊS

## I - Previsão de Arrecadação das Receitas Municipais – 2015

Decreto nº 060 de 30 de Dezembro de 2014.

RECEITAS	Valor Orçado	Janeiro	Fevereiro	Março	Abril	Maiο	Junho	Julho	Agosto	Setembro	Outubro	Novembro	Dezembro	Anual
		Acumulado Valor	Acumulado Valor	Acumulado Valor	Acumulado Valor	Acumulado Valor	Acumulado Valor	Acumulado Valor	Acumulado Valor	Acumulado Valor	Acumulado Valor	Acumulado Valor	Acumulado Valor	
Rede Cegonha - RCE/RCGE	40.000,00	0,00 0,00	0,00 0,00	0,00 0,00	0,00 0,00	0,00 0,00	0,00 0,00	0,00 0,00	0,00 0,00	0,00 0,00	0,00 0,00	0,00 0,00	0,00 0,00	0,00
SAMU - Serviço de Atendimento Móvel de	180.000,00	0,00 0,00	0,00 0,00	0,00 0,00	0,00 0,00	30.000,00 30.000,00	30.000,00 0,00	90.000,00 60.000,00	120.000,00 30.000,00	120.000,00 0,00	150.000,00 30.000,00	150.000,00 0,00	150.000,00 0,00	150.000,00
Farmácia Popular do Brasil	50.000,00	0,00 0,00	0,00 0,00	0,00 0,00	0,00 0,00	0,00 0,00	0,00 0,00	0,00 0,00	0,00 0,00	0,00 0,00	0,00 0,00	0,00 0,00	0,00 0,00	0,00
Vigilância Epidemiológica e Ambiental em	150.000,00	40.813,66 40.813,66	52.150,79 11.337,13	52.150,79 0,00	63.487,92 11.337,13	86.162,18 22.674,26	86.162,18 0,00	113.721,20 27.559,02	138.662,87 24.941,67	150.000,00 11.337,13	150.000,00 0,00	150.000,00 0,00	150.000,00 0,00	150.000,00
Vigilância Sanitária	30.000,00	2.682,59 2.682,59	2.682,59 0,00	2.682,59 0,00	2.682,59 0,00	3.154,68 472,09	7.153,58 3.998,90	7.389,63 236,05	10.506,83 3.117,20	15.614,38 5.107,55	15.614,38 0,00	26.764,78 11.150,40	26.764,78 11.150,40	26.764,78
Componente Básico da Assistência	230.000,00	19.163,83 19.163,83	38.327,66 19.163,83	57.511,54 19.183,88	76.676,93 19.165,39	95.842,32 19.165,39	115.007,71 19.165,39	134.173,10 19.165,39	172.503,87 38.330,77	191.669,26 19.165,39	191.669,26 0,00	210.834,65 19.165,39	210.834,65 19.165,39	210.834,65
Componente Estratégico de Assistência	230.000,00	19.166,67 19.166,67	38.333,34 19.166,67	57.500,01 19.166,67	76.666,68 19.166,67	95.833,35 19.166,67	115.000,02 19.166,67	134.166,69 19.166,67	153.333,36 19.166,67	172.500,03 19.166,67	191.666,70 19.166,67	210.833,37 19.166,67	210.833,37 19.166,67	210.833,37
Qualificação da Gestão do SUS	110.000,00	9.166,67 9.166,67	18.333,34 9.166,67	27.500,01 9.166,67	36.666,68 9.166,67	45.833,35 9.166,67	55.000,02 9.166,67	64.166,69 9.166,67	73.333,36 9.166,67	82.500,03 9.166,67	91.666,70 9.166,67	100.833,37 9.166,67	100.833,37 9.166,67	100.833,37
PAIF - Programa de Atenção Integral a	20.000,00	1.666,67 1.666,67	3.333,34 1.666,67	5.000,01 1.666,67	6.666,68 1.666,67	8.333,35 1.666,67	10.000,02 1.666,67	11.666,69 1.666,67	13.333,36 1.666,67	15.000,03 1.666,67	16.666,70 1.666,67	18.333,37 1.666,67	18.333,37 1.666,67	18.333,37
CRAS - Centro de Referência de	20.000,00	1.666,67 1.666,67	3.333,34 1.666,67	5.000,01 1.666,67	6.666,68 1.666,67	8.333,35 1.666,67	10.000,02 1.666,67	11.666,69 1.666,67	13.333,36 1.666,67	15.000,03 1.666,67	16.666,70 1.666,67	18.333,37 1.666,67	18.333,37 1.666,67	18.333,37
IGD - Índice de Gestão Descentralizada	60.000,00	0,00 0,00	11.738,69 11.738,69	17.725,42 5.986,73	17.725,42 0,00	23.842,29 6.116,87	23.842,29 0,00	29.959,16 6.116,87	36.076,03 6.116,87	36.076,03 0,00	42.072,97 5.996,94	54.066,85 11.993,88	54.066,85 11.993,88	54.066,85
Outros Programas - PBF	20.000,00	1.666,67 1.666,67	3.333,34 1.666,67	5.000,01 1.666,67	6.666,68 1.666,67	8.333,35 1.666,67	10.000,02 1.666,67	11.666,69 1.666,67	13.333,36 1.666,67	15.000,03 1.666,67	16.666,70 1.666,67	18.333,37 1.666,67	18.333,37 1.666,67	18.333,37
Outros Programas - Piso Básico de	20.000,00	0,00 0,00	0,00 0,00	0,00 0,00	0,00 0,00	0,00 0,00	0,00 0,00	0,00 0,00	0,00 0,00	20.000,00 20.000,00	20.000,00 0,00	20.000,00 0,00	20.000,00 0,00	20.000,00
Piso Básico Variavel I - Projovem PBI	20.000,00	1.666,67 1.666,67	3.333,34 1.666,67	5.000,01 1.666,67	6.666,68 1.666,67	8.333,35 1.666,67	10.000,02 1.666,67	11.666,69 1.666,67	13.333,36 1.666,67	15.000,03 1.666,67	16.666,70 1.666,67	18.333,37 1.666,67	18.333,37 1.666,67	18.333,37
Piso Básico Variavel II - IDOSO - PBVII	20.000,00	1.666,67 1.666,67	3.333,34 1.666,67	5.000,01 1.666,67	6.666,68 1.666,67	8.333,35 1.666,67	10.000,02 1.666,67	11.666,69 1.666,67	13.333,36 1.666,67	15.000,03 1.666,67	16.666,70 1.666,67	18.333,37 1.666,67	18.333,37 1.666,67	18.333,37
Outros Programas - Piso Básico Variável	20.000,00	1.666,67 1.666,67	3.333,34 1.666,67	5.000,01 1.666,67	6.666,68 1.666,67	8.333,35 1.666,67	10.000,02 1.666,67	11.666,69 1.666,67	13.333,36 1.666,67	15.000,03 1.666,67	16.666,70 1.666,67	18.333,37 1.666,67	18.333,37 1.666,67	18.333,37

Documento assinado eletronicamente por: JOSÉ GENIVALDO DOS SANTOS em 22/12/2014 às 15:22:22. Acesso em: 18/08/2015 às 10:00:00.







# PREFEITURA MUNICIPAL DE CORTÊS

## I - Previsão de Arrecadação das Receitas Municipais – 2015

Decreto nº 060 de 30 de Dezembro de 2014.

RECEITAS	Valor Orçado	Janeiro	Fevereiro	Março	Abril	Maiο	Junho	Julho	Agosto	Setembro	Outubro	Novembro	Dezembro
		Acumulado Valor	Acumulado Valor	Acumulado Valor	Acumulado Valor	Acumulado Valor	Acumulado Valor	Acumulado Valor	Acumulado Valor	Acumulado Valor	Acumulado Valor	Acumulado Valor	Acumulado Valor
TRANSFERÊNCIAS DIRETAS DO FNDE	50.000,00	0,00	0,00	0,00	0,00	0,00	50.000,00	50.000,00	50.000,00	50.000,00	50.000,00	50.000,00	50.000,00
		0,00	0,00	0,00	0,00	0,00	50.000,00	0,00	0,00	0,00	0,00	0,00	0,00
PNAE - Pré-Escola / Creche	100.000,00	0,00	0,00	12.500,00	25.000,00	37.500,00	37.500,00	37.500,00	75.000,00	87.500,00	100.000,00	100.000,00	100.000,00
		0,00	0,00	12.500,00	12.500,00	12.500,00	0,00	0,00	37.500,00	12.500,00	12.500,00	0,00	0,00
PNAE - EJA	50.000,00	0,00	0,00	6.250,00	12.500,00	18.750,00	18.750,00	18.750,00	37.500,00	43.750,00	50.000,00	50.000,00	50.000,00
		0,00	0,00	6.250,00	6.250,00	6.250,00	0,00	0,00	18.750,00	6.250,00	6.250,00	0,00	0,00
PNAE - Ensino Fundamental	300.000,00	0,00	0,00	36.537,07	73.074,14	109.611,21	112.500,01	112.500,01	225.000,01	261.537,08	300.000,00	300.000,00	300.000,00
		0,00	0,00	36.537,07	36.537,07	36.537,07	2.888,80	0,00	112.500,00	36.537,07	38.462,92	0,00	0,00
PNAE - Mais Educação	100.000,00	8.333,33	16.666,66	24.999,99	33.333,32	41.666,65	49.999,98	58.333,31	66.666,64	74.999,97	83.333,30	91.666,63	100.000,00
		8.333,33	8.333,33	8.333,33	8.333,33	8.333,33	8.333,33	8.333,33	8.333,33	8.333,33	8.333,33	8.333,33	8.333,33
PNATE - Ensino Médio	50.000,00	0,00	0,00	0,00	10.000,00	20.000,00	30.000,00	40.000,00	50.000,00	50.000,00	50.000,00	50.000,00	50.000,00
		0,00	0,00	0,00	10.000,00	10.000,00	10.000,00	10.000,00	10.000,00	0,00	0,00	0,00	0,00
PNATE - Ensino Fundametal	100.000,00	0,00	0,00	0,00	20.000,00	40.000,00	60.000,00	80.000,00	100.000,00	100.000,00	100.000,00	100.000,00	100.000,00
		0,00	0,00	0,00	20.000,00	20.000,00	20.000,00	20.000,00	20.000,00	0,00	0,00	0,00	0,00
PNATE - Ensino Infantil	50.000,00	0,00	0,00	0,00	10.000,00	20.000,00	30.000,00	40.000,00	50.000,00	50.000,00	50.000,00	50.000,00	50.000,00
		0,00	0,00	0,00	10.000,00	10.000,00	10.000,00	10.000,00	10.000,00	0,00	0,00	0,00	0,00
OUTRAS TRANSF DIRETAS DA	100.000,00	0,00	0,00	0,00	0,00	0,00	0,00	0,00	17.854,47	100.000,00	100.000,00	100.000,00	100.000,00
		0,00	0,00	0,00	0,00	0,00	0,00	0,00	17.854,47	82.145,53	0,00	0,00	0,00
TRANSFERÊNCIA FINANCEIRA ICMS –	150.000,00	12.500,00	25.000,00	25.000,00	37.500,00	50.000,00	62.500,00	75.000,00	87.500,00	100.000,00	112.500,00	125.000,00	150.000,00
		12.500,00	12.500,00	0,00	12.500,00	12.500,00	12.500,00	12.500,00	12.500,00	12.500,00	12.500,00	12.500,00	12.500,00
Auxilio Financeiro Fomento Exportação	100.000,00	100.000,00	100.000,00	100.000,00	100.000,00	100.000,00	100.000,00	100.000,00	100.000,00	100.000,00	100.000,00	100.000,00	100.000,00
		100.000,00	0,00	0,00	0,00	0,00	0,00	0,00	0,00	0,00	0,00	0,00	0,00
Auxilio Financeiro aos Municípios	500.000,00	0,00	0,00	0,00	500.000,00	500.000,00	500.000,00	500.000,00	500.000,00	500.000,00	500.000,00	500.000,00	500.000,00
		0,00	0,00	0,00	500.000,00	0,00	0,00	0,00	0,00	0,00	0,00	0,00	0,00
COTA-PARTE DO ICMS	6.500.000,00	562.417,80	1.082.361,49	1.584.705,35	2.098.227,66	2.606.173,16	3.049.137,42	3.679.632,36	4.178.103,28	4.759.764,07	5.287.486,85	5.866.861,31	6.500.000,00
		562.417,80	519.943,69	502.343,86	513.522,31	507.945,50	442.964,26	630.494,94	498.470,92	581.660,79	527.722,78	579.374,46	639.138,69
COTA-PARTE DO IPVA	600.000,00	29.696,29	62.210,67	276.901,01	375.391,31	511.330,82	526.555,06	551.602,84	566.447,56	581.049,54	589.355,11	590.970,30	600.000,00
		29.696,29	32.514,38	214.690,34	98.490,30	135.939,51	15.224,24	25.047,78	14.844,72	14.601,98	8.305,57	1.615,19	60.029,70
COTA-PARTE DO IPI SOBRE	100.000,00	11.434,44	18.362,99	25.140,18	33.217,81	40.860,67	49.095,06	57.153,16	64.966,61	73.027,76	81.291,14	90.704,52	100.000,00
		11.434,44	6.928,55	6.777,19	8.077,63	7.642,86	8.234,39	8.058,10	7.813,45	8.061,15	8.263,38	9.413,38	9.295,48
COTA-PARTE DA CONTRIBUIÇÃO	150.000,00	150.000,00	150.000,00	150.000,00	150.000,00	150.000,00	150.000,00	150.000,00	150.000,00	150.000,00	150.000,00	150.000,00	150.000,00
		150.000,00	0,00	0,00	0,00	0,00	0,00	0,00	0,00	0,00	0,00	0,00	0,00

Documento assinado digitalmente por JOSÉ GENIVALDO DOS SANTOS em 30/12/2014 às 14:20:09. Documento: 060539514289420-09.





# PREFEITURA MUNICIPAL DE CORTÊS

## I - Previsão de Arrecadação das Receitas Municipais – 2015

Decreto nº 060 de 30 de Dezembro de 2014.

RECEITAS	Valor Orçado	Janeiro	Fevereiro	Março	Abril	Maiο	Junho	Julho	Agosto	Setembro	Outubro	Novembro	Dezembro
		Acumulado Valor	Acumulado Valor	Acumulado Valor	Acumulado Valor	Acumulado Valor	Acumulado Valor	Acumulado Valor	Acumulado Valor	Acumulado Valor	Acumulado Valor	Acumulado Valor	Acumulado Valor
TRANSFERÊNCIAS DE CONVÊNIO DA	200.000,00	34.322,03	98.587,57	110.875,71	126.271,19	138.559,33	150.847,47	153.954,81	163.135,60	163.135,60	166.242,94	172.457,63	200.000,00
		34.322,03	64.265,54	12.288,14	15.395,48	12.288,14	12.288,14	3.107,34	9.180,79	0,00	3.107,34	6.214,69	200.000,00
TRANSFERÊNCIAS DE CONVÊNIO DA	50.000,00	4.166,67	8.333,34	12.500,01	16.666,68	20.833,35	25.000,02	29.166,69	33.333,36	37.500,03	41.666,70	45.833,37	50.000,00
		4.166,67	4.166,67	4.166,67	4.166,67	4.166,67	4.166,67	4.166,67	4.166,67	4.166,67	4.166,67	4.166,67	50.000,00
OUTRAS TRANSFERÊNCIAS DE	100.000,00	0,00	0,00	0,00	23.559,12	23.559,12	25.518,92	25.518,92	25.518,92	26.287,48	26.722,98	99.150,74	100.000,00
		0,00	0,00	0,00	23.559,12	0,00	1.959,80	0,00	0,00	768,56	435,50	72.427,76	100.000,00
TRANSFERÊNCIAS DE CONVÊNIO DOS	170.000,00	14.166,67	28.333,34	42.500,01	56.666,68	70.833,35	85.000,02	99.166,69	113.333,36	127.500,03	141.666,70	155.833,37	170.000,00
		14.166,67	14.166,67	14.166,67	14.166,67	14.166,67	14.166,67	14.166,67	14.166,67	14.166,67	14.166,67	14.166,67	170.000,00
Programa a Caminho da Escola	100.000,00	0,00	0,00	0,00	19.892,42	35.067,57	37.758,10	50.278,88	78.206,98	78.206,98	78.206,98	100.000,00	100.000,00
		0,00	0,00	0,00	19.892,42	15.175,15	2.690,53	12.520,78	27.928,10	0,00	0,00	21.793,02	100.000,00
Fundo de Desenvolvimento Social	30.000,00	0,00	0,00	0,00	3.101,57	10.343,76	11.894,54	12.925,80	20.703,10	21.734,36	24.835,93	27.417,97	30.000,00
		0,00	0,00	0,00	3.101,57	7.242,19	1.550,78	1.031,26	7.777,30	1.031,26	3.101,57	2.582,04	30.000,00
Cofinanciamento Fundo Estadual de	30.000,00	2.500,00	5.000,00	7.500,00	10.000,00	12.500,00	15.000,00	17.500,00	20.000,00	22.500,00	25.000,00	27.500,00	30.000,00
		2.500,00	2.500,00	2.500,00	2.500,00	2.500,00	2.500,00	2.500,00	2.500,00	2.500,00	2.500,00	2.500,00	30.000,00
<b>OUTRAS RECEITAS CORRENTES</b>	<b>1.270.000,00</b>	<b>62.002,19</b>	<b>256.346,06</b>	<b>329.337,13</b>	<b>424.555,53</b>	<b>491.708,70</b>	<b>587.158,35</b>	<b>742.565,26</b>	<b>845.049,98</b>	<b>927.284,17</b>	<b>992.589,06</b>	<b>1.096.034,44</b>	<b>1.270.000,00</b>
<b>MULTAS E JUROS DE MORA</b>	<b>305.000,00</b>	<b>21.250,04</b>	<b>42.500,08</b>	<b>63.750,12</b>	<b>86.682,34</b>	<b>121.766,42</b>	<b>144.709,44</b>	<b>165.959,48</b>	<b>190.427,43</b>	<b>213.202,40</b>	<b>234.452,44</b>	<b>258.905,53</b>	<b>305.000,00</b>
		<b>21.250,04</b>	<b>21.250,04</b>	<b>21.250,04</b>	<b>22.932,22</b>	<b>35.084,08</b>	<b>22.943,02</b>	<b>21.250,04</b>	<b>24.467,95</b>	<b>22.774,97</b>	<b>21.250,04</b>	<b>24.453,09</b>	<b>305.000,00</b>
MULTAS E JUROS DE MORA DO	20.000,00	1.666,67	3.333,34	5.000,01	6.666,68	8.333,35	10.000,02	11.666,69	13.333,36	15.000,03	16.666,70	18.333,37	20.000,00
		1.666,67	1.666,67	1.666,67	1.666,67	1.666,67	1.666,67	1.666,67	1.666,67	1.666,67	1.666,67	1.666,67	20.000,00
MULTAS E JUROS DE MORA DO	20.000,00	1.666,67	3.333,34	5.000,01	6.666,68	8.333,35	10.000,02	11.666,69	13.333,36	15.000,03	16.666,70	18.333,37	20.000,00
		1.666,67	1.666,67	1.666,67	1.666,67	1.666,67	1.666,67	1.666,67	1.666,67	1.666,67	1.666,67	1.666,67	20.000,00
MULTAS E JUROS DE MORA DO	20.000,00	1.666,67	3.333,34	5.000,01	6.666,68	8.333,35	10.000,02	11.666,69	13.333,36	15.000,03	16.666,70	18.333,37	20.000,00
		1.666,67	1.666,67	1.666,67	1.666,67	1.666,67	1.666,67	1.666,67	1.666,67	1.666,67	1.666,67	1.666,67	20.000,00
MULTAS E JUROS DE MORA DO	20.000,00	1.666,67	3.333,34	5.000,01	6.666,68	8.333,35	10.000,02	11.666,69	13.333,36	15.000,03	16.666,70	18.333,37	20.000,00
		1.666,67	1.666,67	1.666,67	1.666,67	1.666,67	1.666,67	1.666,67	1.666,67	1.666,67	1.666,67	1.666,67	20.000,00
MULTAS E JUROS DE MORA DO IMP. S.	20.000,00	1.666,67	3.333,34	5.000,01	6.666,68	8.333,35	10.000,02	11.666,69	13.333,36	15.000,03	16.666,70	18.333,37	20.000,00
		1.666,67	1.666,67	1.666,67	1.666,67	1.666,67	1.666,67	1.666,67	1.666,67	1.666,67	1.666,67	1.666,67	20.000,00
MULTAS E JUROS DE MORA DE	20.000,00	1.666,67	3.333,34	5.000,01	6.666,68	8.333,35	10.000,02	11.666,69	13.333,36	15.000,03	16.666,70	18.333,37	20.000,00
		1.666,67	1.666,67	1.666,67	1.666,67	1.666,67	1.666,67	1.666,67	1.666,67	1.666,67	1.666,67	1.666,67	20.000,00
MULTAS E JUROS DE MORA DA	20.000,00	1.666,67	3.333,34	5.000,01	6.666,68	8.333,35	10.000,02	11.666,69	13.333,36	15.000,03	16.666,70	18.333,37	20.000,00
		1.666,67	1.666,67	1.666,67	1.666,67	1.666,67	1.666,67	1.666,67	1.666,67	1.666,67	1.666,67	1.666,67	20.000,00

Documento assinado digitalmente por: GENIVALDO DOS SANTOS  
 CPF: 000.000.000-00  
 Assinado em: 30/12/2014  
 Endereço: http://www.cort.es.gov.br/ppa/arquivos/documentos/assinado





# PREFEITURA MUNICIPAL DE CORTÊS

## I - Previsão de Arrecadação das Receitas Municipais – 2015

Decreto nº 060 de 30 de Dezembro de 2014.

RECEITAS	Valor Orçado	Janeiro	Fevereiro	Março	Abril	Maiο	Junho	Julho	Agosto	Setembro	Outubro	Novembro	Dezembro	Acumulado
		Acumulado Valor	Acumulado Valor	Acumulado Valor	Acumulado Valor	Acumulado Valor	Acumulado Valor	Acumulado Valor	Acumulado Valor	Acumulado Valor	Acumulado Valor	Acumulado Valor	Acumulado Valor	Acumulado Valor
Outras Restituições - FMAS	30.000,00	10.353,33 10.353,33	10.353,33 0,00	10.353,33 0,00	10.353,33 0,00	10.820,92 467,59	10.820,92 0,00	30.000,00 19.179,08	30.000,00 0,00	30.000,00 0,00	30.000,00 0,00	30.000,00 0,00	30.000,00 0,00	100.000,00
Outras Restituições - FMS	20.000,00	0,00 0,00	402,94 402,94	753,46 350,52	753,46 0,00	1.298,03 544,57	1.298,25 0,22	3.370,71 2.072,46	4.699,32 1.328,61	7.720,92 3.021,60	10.889,64 3.168,72	15.582,99 4.693,35	19.000,00 4.406,71	60.000,00
Outras Restituições - FMEC	20.000,00	1.666,67 1.666,67	3.333,34 1.666,67	5.000,01 1.666,67	6.666,68 1.666,67	8.333,35 1.666,67	10.000,02 1.666,67	11.666,69 1.666,67	13.333,36 1.666,67	15.000,03 1.666,67	16.666,70 1.666,67	18.333,37 1.666,67	20.000,00 1.666,63	60.000,00
Outras Restituições - CORTÊSPREV	10.000,00	833,33 833,33	1.666,66 833,33	2.499,99 833,33	3.333,32 833,33	4.166,65 833,33	4.999,98 833,33	5.833,31 833,33	6.666,64 833,33	7.499,97 833,33	8.333,30 833,33	9.166,63 833,33	10.000,00 833,33	30.000,00
<b>RECEITA DA DÍVIDA ATIVA</b>	<b>160.000,00</b>	<b>10.815,47 10.815,47</b>	<b>22.596,47 11.781,00</b>	<b>32.769,45 10.172,98</b>	<b>43.803,54 11.034,09</b>	<b>55.277,12 11.473,58</b>	<b>64.940,24 9.663,12</b>	<b>78.987,90 14.047,66</b>	<b>95.382,48 16.394,58</b>	<b>110.995,97 15.613,49</b>	<b>122.867,48 11.871,51</b>	<b>134.298,83 11.431,35</b>	<b>145.730,17 11.431,35</b>	<b>460.000,00</b>
RECEITA DA DÍVIDA ATIVA DO IMP. S/	20.000,00	1.666,67 1.666,67	3.333,34 1.666,67	5.000,01 1.666,67	6.666,68 1.666,67	8.333,35 1.666,67	10.000,02 1.666,67	11.666,69 1.666,67	13.333,36 1.666,67	15.000,03 1.666,67	16.666,70 1.666,67	18.333,37 1.666,67	20.000,00 1.666,63	60.000,00
RECEITA DA DÍVIDA ATIVA DO IMP. S/ A	20.000,00	1.666,67 1.666,67	3.333,34 1.666,67	5.000,01 1.666,67	6.666,68 1.666,67	8.333,35 1.666,67	10.000,02 1.666,67	11.666,69 1.666,67	13.333,36 1.666,67	15.000,03 1.666,67	16.666,70 1.666,67	18.333,37 1.666,67	20.000,00 1.666,63	60.000,00
RECEITA DA DÍVIDA ATIVA DO IPTU	50.000,00	1.648,79 1.648,79	4.263,11 2.614,32	5.269,41 1.006,30	7.136,82 1.867,41	9.443,72 2.306,90	9.940,16 496,44	14.821,14 4.880,98	22.049,04 7.227,90	28.495,85 6.446,81	31.200,68 2.704,83	33.465,35 2.264,67	35.534,65 2.264,67	100.000,00
RECEITA DA DÍVIDA ATIVA DO ITBI	20.000,00	1.666,67 1.666,67	3.333,34 1.666,67	5.000,01 1.666,67	6.666,68 1.666,67	8.333,35 1.666,67	10.000,02 1.666,67	11.666,69 1.666,67	13.333,36 1.666,67	15.000,03 1.666,67	16.666,70 1.666,67	18.333,37 1.666,67	20.000,00 1.666,63	60.000,00
RECEITA DA DÍVIDA ATIVA DO ISS	10.000,00	833,33 833,33	1.666,66 833,33	2.499,99 833,33	3.333,32 833,33	4.166,65 833,33	4.999,98 833,33	5.833,31 833,33	6.666,64 833,33	7.499,97 833,33	8.333,30 833,33	9.166,63 833,33	10.000,00 833,33	30.000,00
RECEITA DA DÍVIDA ATIVA DE OUTROS	20.000,00	1.666,67 1.666,67	3.333,34 1.666,67	5.000,01 1.666,67	6.666,68 1.666,67	8.333,35 1.666,67	10.000,02 1.666,67	11.666,69 1.666,67	13.333,36 1.666,67	15.000,03 1.666,67	16.666,70 1.666,67	18.333,37 1.666,67	20.000,00 1.666,63	60.000,00
Receita da Dívida Ativa Não Tributária de	20.000,00	1.666,67 1.666,67	3.333,34 1.666,67	5.000,01 1.666,67	6.666,68 1.666,67	8.333,35 1.666,67	10.000,02 1.666,67	11.666,69 1.666,67	13.333,36 1.666,67	15.000,03 1.666,67	16.666,70 1.666,67	18.333,37 1.666,67	20.000,00 1.666,63	60.000,00
<b>RECEITAS DIVERSAS</b>	<b>100.000,00</b>	<b>0,00</b>	<b>0,00</b>	<b>0,00</b>	<b>11.767,64</b>	<b>11.767,64</b>	<b>11.767,64</b>	<b>70.242,59</b>	<b>70.242,59</b>	<b>70.242,59</b>	<b>79.673,86</b>	<b>100.000,00</b>	<b>100.000,00</b>	<b>300.000,00</b>
OUTRAS RECEITAS	100.000,00	0,00 0,00	0,00 0,00	0,00 0,00	11.767,64 11.767,64	0,00 0,00	0,00 0,00	58.474,95 58.474,95	0,00 0,00	0,00 0,00	9.431,27 9.431,27	20.326,14 20.326,14	100.000,00 0,00	300.000,00
<b>RECEITAS DE CAPITAL</b>	<b>6.280.000,00</b>	<b>494.322,78</b>	<b>806.556,08</b>	<b>1.250.644,40</b>	<b>1.564.374,07</b>	<b>1.952.917,74</b>	<b>2.887.405,58</b>	<b>3.410.394,32</b>	<b>3.852.985,71</b>	<b>4.605.531,18</b>	<b>4.903.864,51</b>	<b>5.669.291,05</b>	<b>6.280.000,00</b>	<b>20.000.000,00</b>
<b>OPERAÇÕES DE CRÉDITO</b>	<b>130.000,00</b>	<b>10.833,34</b>	<b>21.666,68</b>	<b>32.500,02</b>	<b>43.333,36</b>	<b>54.166,70</b>	<b>65.000,04</b>	<b>75.833,38</b>	<b>86.666,72</b>	<b>97.500,06</b>	<b>108.333,40</b>	<b>119.166,74</b>	<b>130.000,00</b>	<b>1.300.000,00</b>
<b>OPERAÇÕES DE CRÉDITO INTERNAS</b>	<b>130.000,00</b>	<b>10.833,34</b>	<b>21.666,68</b>	<b>32.500,02</b>	<b>43.333,36</b>	<b>54.166,70</b>	<b>65.000,04</b>	<b>75.833,38</b>	<b>86.666,72</b>	<b>97.500,06</b>	<b>108.333,40</b>	<b>119.166,74</b>	<b>130.000,00</b>	<b>1.300.000,00</b>
		10.833,34	10.833,34	10.833,34	10.833,34	10.833,34	10.833,34	10.833,34	10.833,34	10.833,34	10.833,34	10.833,34	10.833,34	10.833,26

Documento assinado digitalmente por: OSMAR EDUARDO DOS SANTOS  
 CPF: 06653091-4  
 Data: 2014-12-30 14:28:42  
 Endereço: Rua 1288, 420-20552449-003



# PREFEITURA MUNICIPAL DE CORTÊS

## I - Previsão de Arrecadação das Receitas Municipais – 2015

Decreto nº 060 de 30 de Dezembro de 2014.

RECEITAS	Valor Orçado	Janeiro	Fevereiro	Março	Abril	Maiο	Junho	Julho	Agosto	Setembro	Outubro	Novembro	Dezembro
		Acumulado Valor	Acumulado Valor	Acumulado Valor	Acumulado Valor	Acumulado Valor	Acumulado Valor	Acumulado Valor	Acumulado Valor	Acumulado Valor	Acumulado Valor	Acumulado Valor	Acumulado Valor
OP.DE CRÉDITO INTERNAS P/ PROG. DE	80.000,00	6.666,67	13.333,34	20.000,01	26.666,68	33.333,35	40.000,02	46.666,69	53.333,36	60.000,03	66.666,70	73.333,37	80.000,00
		6.666,67	6.666,67	6.666,67	6.666,67	6.666,67	6.666,67	6.666,67	6.666,67	6.666,67	6.666,67	6.666,67	6.666,63
OUTRAS OPERAÇÕES DE CRÉDITO	50.000,00	4.166,67	8.333,34	12.500,01	16.666,68	20.833,35	25.000,02	29.166,69	33.333,36	37.500,03	41.666,70	45.833,37	50.000,00
		4.166,67	4.166,67	4.166,67	4.166,67	4.166,67	4.166,67	4.166,67	4.166,67	4.166,67	4.166,67	4.166,67	4.166,63
<b>ALIENAÇÃO DE BENS</b>	200.000,00	16.666,66	33.333,32	49.999,98	66.666,64	83.333,30	99.999,96	116.666,62	133.333,28	149.999,94	166.666,60	183.333,26	200.000,00
		16.666,66	16.666,66	16.666,66	16.666,66	16.666,66	16.666,66	16.666,66	16.666,66	16.666,66	16.666,66	16.666,66	16.666,66
<b>ALIENAÇÃO DE BENS MÓVEIS</b>	100.000,00	8.333,33	16.666,66	24.999,99	33.333,32	41.666,65	49.999,98	58.333,31	66.666,64	74.999,97	83.333,30	91.666,63	100.000,00
		8.333,33	8.333,33	8.333,33	8.333,33	8.333,33	8.333,33	8.333,33	8.333,33	8.333,33	8.333,33	8.333,33	8.333,37
Alienação de Outros Bens Móveis	100.000,00	8.333,33	16.666,66	24.999,99	33.333,32	41.666,65	49.999,98	58.333,31	66.666,64	74.999,97	83.333,30	91.666,63	100.000,00
		8.333,33	8.333,33	8.333,33	8.333,33	8.333,33	8.333,33	8.333,33	8.333,33	8.333,33	8.333,33	8.333,33	8.333,37
<b>ALIENAÇÃO DE BENS IMÓVEIS</b>	100.000,00	8.333,33	16.666,66	24.999,99	33.333,32	41.666,65	49.999,98	58.333,31	66.666,64	74.999,97	83.333,30	91.666,63	100.000,00
		8.333,33	8.333,33	8.333,33	8.333,33	8.333,33	8.333,33	8.333,33	8.333,33	8.333,33	8.333,33	8.333,33	8.333,37
Alienação de Outros Bens Imóveis	100.000,00	8.333,33	16.666,66	24.999,99	33.333,32	41.666,65	49.999,98	58.333,31	66.666,64	74.999,97	83.333,30	91.666,63	100.000,00
		8.333,33	8.333,33	8.333,33	8.333,33	8.333,33	8.333,33	8.333,33	8.333,33	8.333,33	8.333,33	8.333,33	8.333,37
<b>TRANSFERÊNCIAS DE CAPITAL</b>	5.950.000,00	466.822,78	751.556,08	1.168.144,40	1.454.374,07	1.815.417,74	2.722.405,58	3.217.894,32	3.632.985,71	4.358.031,18	4.628.864,51	5.366.791,05	5.950.000,00
		466.822,78	284.733,30	416.588,32	286.229,67	361.043,67	906.987,84	495.488,74	415.091,39	725.045,47	270.833,33	737.926,54	589.208,95
<b>TRANSFERÊNCIAS</b>	1.850.000,00	95.833,33	205.566,63	305.823,88	403.217,18	504.799,01	971.553,29	1.068.503,65	1.166.666,64	1.562.499,97	1.658.333,30	1.754.166,63	1.850.000,00
		95.833,33	109.733,30	100.257,25	97.393,30	101.581,83	466.754,28	96.950,36	98.162,99	395.833,33	95.833,33	95.833,33	95.833,37
TRANSFERÊNCIAS DE RECURSOS DO	300.000,00	0,00	0,00	0,00	0,00	0,00	0,00	0,00	0,00	300.000,00	300.000,00	300.000,00	300.000,00
		0,00	0,00	0,00	0,00	0,00	0,00	0,00	0,00	300.000,00	0,00	0,00	0,00
TRANSFERÊNCIAS DE RECURSOS	100.000,00	8.333,33	16.666,66	24.999,99	33.333,32	41.666,65	49.999,98	58.333,31	66.666,64	74.999,97	83.333,30	91.666,63	100.000,00
		8.333,33	8.333,33	8.333,33	8.333,33	8.333,33	8.333,33	8.333,33	8.333,33	8.333,33	8.333,33	8.333,33	8.333,37
OUTRAS TRANSFERÊNCIAS DA UNIÃO	400.000,00	0,00	13.899,97	18.323,89	19.883,86	25.632,36	396.553,31	397.670,34	400.000,00	400.000,00	400.000,00	400.000,00	400.000,00
		0,00	13.899,97	4.423,92	1.559,97	5.748,50	370.920,95	1.117,03	2.329,66	0,00	0,00	0,00	0,00
TRANSFERÊNCIAS DE RECURSOS DO	250.000,00	20.833,33	41.666,66	62.499,99	83.333,32	104.166,65	124.999,98	145.833,31	166.666,64	187.499,97	208.333,30	229.166,63	250.000,00
		20.833,33	20.833,33	20.833,33	20.833,33	20.833,33	20.833,33	20.833,33	20.833,33	20.833,33	20.833,33	20.833,33	20.833,37
TRANSFERÊNCIAS DE RECURSOS	300.000,00	25.000,00	50.000,00	75.000,00	100.000,00	125.000,00	150.000,00	175.000,00	200.000,00	225.000,00	250.000,00	275.000,00	300.000,00
		25.000,00	25.000,00	25.000,00	25.000,00	25.000,00	25.000,00	25.000,00	25.000,00	25.000,00	25.000,00	25.000,00	25.000,00
OUTRAS TRANSFERÊNCIAS DOS	500.000,00	41.666,67	83.333,34	125.000,01	166.666,68	208.333,35	250.000,02	291.666,69	333.333,36	375.000,03	416.666,70	458.333,37	500.000,00
		41.666,67	41.666,67	41.666,67	41.666,67	41.666,67	41.666,67	41.666,67	41.666,67	41.666,67	41.666,67	41.666,67	41.666,63
<b>TRANSFERÊNCIAS DE CONVÊNIOS</b>	4.100.000,00	370.989,45	545.989,45	862.320,52	1.051.156,89	1.310.618,73	1.750.852,29	2.149.390,67	2.466.319,07	2.795.531,21	2.970.531,21	3.612.624,42	4.100.000,00
		370.989,45	175.000,00	316.331,07	188.836,37	259.461,84	440.233,56	398.538,38	316.928,40	329.212,14	175.000,00	642.093,21	487.375,58
TRANSFERÊNCIAS DE CONVÊNIO DA	300.000,00	25.000,00	50.000,00	75.000,00	100.000,00	125.000,00	150.000,00	175.000,00	200.000,00	225.000,00	250.000,00	275.000,00	300.000,00
		25.000,00	25.000,00	25.000,00	25.000,00	25.000,00	25.000,00	25.000,00	25.000,00	25.000,00	25.000,00	25.000,00	25.000,00

Documento assinado digitalmente por: JOSÉ ANTONIO DOS SANTOS  
 CPF: 035112884-4 - RG: 400940295544506  
 Assinado em: 30/12/2014 10:00:00  
 Endereço: Rua Manoel de Barros, 1166 - Cortês - Maranhão





# PREFEITURA MUNICIPAL DE CORTÊS

## I - Previsão de Arrecadação das Receitas Municipais – 2015

Decreto nº 060 de 30 de Dezembro de 2014.

RECEITAS	Valor Orçado	Janeiro	Fevereiro	Março	Abril	Maiο	Junho	Julho	Agosto	Setembro	Outubro	Novembro	Dezembro
		Acumulado Valor	Acumulado Valor	Acumulado Valor	Acumulado Valor	Acumulado Valor	Acumulado Valor	Acumulado Valor	Acumulado Valor	Acumulado Valor	Acumulado Valor	Acumulado Valor	Acumulado Valor
TRANSF. DE CONVÊNIO DA UNIÃO	400.000,00	0,00	0,00	0,00	0,00	0,00	0,00	0,00	0,00	0,00	0,00	400.000,00	400.000,00
		0,00	0,00	0,00	0,00	0,00	0,00	0,00	0,00	0,00	0,00	400.000,00	400.000,00
TRANSF. DE CONVÊNIO DA UNIÃO	600.000,00	50.000,00	100.000,00	150.000,00	200.000,00	250.000,00	300.000,00	350.000,00	400.000,00	450.000,00	500.000,00	550.000,00	600.000,00
		50.000,00	50.000,00	50.000,00	50.000,00	50.000,00	50.000,00	50.000,00	50.000,00	50.000,00	50.000,00	50.000,00	50.000,00
TRANSF. DE CONVÊNIO DA UNIÃO	600.000,00	50.000,00	100.000,00	150.000,00	200.000,00	250.000,00	300.000,00	350.000,00	400.000,00	450.000,00	500.000,00	550.000,00	600.000,00
		50.000,00	50.000,00	50.000,00	50.000,00	50.000,00	50.000,00	50.000,00	50.000,00	50.000,00	50.000,00	50.000,00	50.000,00
OUTRAS TRANSFERÊNCIAS DE	400.000,00	195.989,45	195.989,45	337.320,52	337.320,52	400.000,00	400.000,00	400.000,00	400.000,00	400.000,00	400.000,00	400.000,00	400.000,00
		195.989,45	0,00	141.331,07	0,00	62.679,48	0,00	0,00	0,00	0,00	0,00	0,00	0,00
TRANSFERÊNCIAS DE CONVÊNIO DOS	300.000,00	25.000,00	50.000,00	75.000,00	100.000,00	125.000,00	150.000,00	175.000,00	200.000,00	225.000,00	250.000,00	275.000,00	300.000,00
		25.000,00	25.000,00	25.000,00	25.000,00	25.000,00	25.000,00	25.000,00	25.000,00	25.000,00	25.000,00	25.000,00	25.000,00
TRANSF. CONVÊNIO DOS ESTADOS	300.000,00	25.000,00	50.000,00	75.000,00	100.000,00	125.000,00	150.000,00	175.000,00	200.000,00	225.000,00	250.000,00	275.000,00	300.000,00
		25.000,00	25.000,00	25.000,00	25.000,00	25.000,00	25.000,00	25.000,00	25.000,00	25.000,00	25.000,00	25.000,00	25.000,00
TRANSF. CONVÊNIO DOS ESTADOS	600.000,00	0,00	0,00	0,00	0,00	21.782,36	43.564,72	43.564,72	102.921,93	220.531,21	220.531,21	287.624,42	600.000,00
		0,00	0,00	0,00	0,00	21.782,36	21.782,36	0,00	59.357,21	117.609,28	0,00	67.093,21	300.000,00
OUTRAS TRANSFERÊNCIAS DE	600.000,00	0,00	0,00	0,00	13.836,37	13.836,37	257.287,57	480.825,95	563.397,14	600.000,00	600.000,00	600.000,00	600.000,00
		0,00	0,00	0,00	13.836,37	0,00	243.451,20	223.538,38	82.571,19	36.602,86	0,00	0,00	0,00
<b>RECEITAS CORRENTES</b>	<b>1.740.000,00</b>	<b>14.166,66</b>	<b>28.333,32</b>	<b>42.499,98</b>	<b>56.666,64</b>	<b>70.833,30</b>	<b>84.999,96</b>	<b>99.166,62</b>	<b>113.333,28</b>	<b>1.677.499,94</b>	<b>1.711.666,60</b>	<b>1.725.833,26</b>	<b>1.740.000,00</b>
		14.166,66	14.166,66	14.166,66	14.166,66	14.166,66	14.166,66	14.166,66	14.166,66	1.564.166,66	34.166,66	14.166,66	14.166,66
<b>RECEITAS DE CONTRIBUIÇÕES</b>	<b>1.720.000,00</b>	<b>14.166,66</b>	<b>28.333,32</b>	<b>42.499,98</b>	<b>56.666,64</b>	<b>70.833,30</b>	<b>84.999,96</b>	<b>99.166,62</b>	<b>113.333,28</b>	<b>1.677.499,94</b>	<b>1.691.666,60</b>	<b>1.705.833,26</b>	<b>1.720.000,00</b>
		14.166,66	14.166,66	14.166,66	14.166,66	14.166,66	14.166,66	14.166,66	14.166,66	1.564.166,66	14.166,66	14.166,66	14.166,66
<b>CONTRIBUIÇÕES SOCIAIS</b>	<b>1.720.000,00</b>	<b>14.166,66</b>	<b>28.333,32</b>	<b>42.499,98</b>	<b>56.666,64</b>	<b>70.833,30</b>	<b>84.999,96</b>	<b>99.166,62</b>	<b>113.333,28</b>	<b>1.677.499,94</b>	<b>1.691.666,60</b>	<b>1.705.833,26</b>	<b>1.720.000,00</b>
		14.166,66	14.166,66	14.166,66	14.166,66	14.166,66	14.166,66	14.166,66	14.166,66	1.564.166,66	14.166,66	14.166,66	14.166,66
CONTRIBUIÇÃO PATRONAL DO	1.100.000,00	0,00	0,00	0,00	0,00	0,00	0,00	0,00	0,00	1.100.000,00	1.100.000,00	1.100.000,00	1.100.000,00
		0,00	0,00	0,00	0,00	0,00	0,00	0,00	0,00	1.100.000,00	0,00	0,00	0,00
CONTRIBUIÇÃO PATRONAL DO	300.000,00	0,00	0,00	0,00	0,00	0,00	0,00	0,00	0,00	300.000,00	300.000,00	300.000,00	300.000,00
		0,00	0,00	0,00	0,00	0,00	0,00	0,00	0,00	300.000,00	0,00	0,00	0,00
CONTRIBUIÇÃO PATRONAL DO	120.000,00	0,00	0,00	0,00	0,00	0,00	0,00	0,00	0,00	120.000,00	120.000,00	120.000,00	120.000,00
		0,00	0,00	0,00	0,00	0,00	0,00	0,00	0,00	120.000,00	0,00	0,00	0,00
CONTRIBUIÇÃO PATRONAL DO	30.000,00	0,00	0,00	0,00	0,00	0,00	0,00	0,00	0,00	30.000,00	30.000,00	30.000,00	30.000,00
		0,00	0,00	0,00	0,00	0,00	0,00	0,00	0,00	30.000,00	0,00	0,00	0,00
CONTRIBUIÇÃO PATRONAL INATIVO	100.000,00	8.333,33	16.666,66	24.999,99	33.333,32	41.666,65	49.999,98	58.333,31	66.666,64	74.999,97	83.333,30	91.666,63	100.000,00
		8.333,33	8.333,33	8.333,33	8.333,33	8.333,33	8.333,33	8.333,33	8.333,33	8.333,33	8.333,33	8.333,33	8.333,37
CONTRIBUIÇÃO PREV. EM REGIME DE	70.000,00	5.833,33	11.666,66	17.499,99	23.333,32	29.166,65	34.999,98	40.833,31	46.666,64	52.499,97	58.333,30	64.166,63	70.000,00
		5.833,33	5.833,33	5.833,33	5.833,33	5.833,33	5.833,33	5.833,33	5.833,33	5.833,33	5.833,33	5.833,33	5.833,37

Documento assinado digitalmente por: GENEVILDO DOS SANTOS  
 CPF: 030.552.801-26  
 Insc. Est. ICMS: 121.128.442-63  
 Insc. Mun. IPTU: 007.552.801-26  
 Insc. Rec. de Contrib. de 2º Grau: 007.552.801-26  
 Insc. Rec. de Contrib. de 3º Grau: 007.552.801-26  
 Insc. Rec. de Contrib. de 4º Grau: 007.552.801-26  
 Insc. Rec. de Contrib. de 5º Grau: 007.552.801-26  
 Insc. Rec. de Contrib. de 6º Grau: 007.552.801-26  
 Insc. Rec. de Contrib. de 7º Grau: 007.552.801-26  
 Insc. Rec. de Contrib. de 8º Grau: 007.552.801-26  
 Insc. Rec. de Contrib. de 9º Grau: 007.552.801-26  
 Insc. Rec. de Contrib. de 10º Grau: 007.552.801-26  
 Insc. Rec. de Contrib. de 11º Grau: 007.552.801-26  
 Insc. Rec. de Contrib. de 12º Grau: 007.552.801-26  
 Insc. Rec. de Contrib. de 13º Grau: 007.552.801-26  
 Insc. Rec. de Contrib. de 14º Grau: 007.552.801-26  
 Insc. Rec. de Contrib. de 15º Grau: 007.552.801-26  
 Insc. Rec. de Contrib. de 16º Grau: 007.552.801-26  
 Insc. Rec. de Contrib. de 17º Grau: 007.552.801-26  
 Insc. Rec. de Contrib. de 18º Grau: 007.552.801-26  
 Insc. Rec. de Contrib. de 19º Grau: 007.552.801-26  
 Insc. Rec. de Contrib. de 20º Grau: 007.552.801-26  
 Insc. Rec. de Contrib. de 21º Grau: 007.552.801-26  
 Insc. Rec. de Contrib. de 22º Grau: 007.552.801-26  
 Insc. Rec. de Contrib. de 23º Grau: 007.552.801-26  
 Insc. Rec. de Contrib. de 24º Grau: 007.552.801-26  
 Insc. Rec. de Contrib. de 25º Grau: 007.552.801-26  
 Insc. Rec. de Contrib. de 26º Grau: 007.552.801-26  
 Insc. Rec. de Contrib. de 27º Grau: 007.552.801-26  
 Insc. Rec. de Contrib. de 28º Grau: 007.552.801-26  
 Insc. Rec. de Contrib. de 29º Grau: 007.552.801-26  
 Insc. Rec. de Contrib. de 30º Grau: 007.552.801-26  
 Insc. Rec. de Contrib. de 31º Grau: 007.552.801-26  
 Insc. Rec. de Contrib. de 32º Grau: 007.552.801-26  
 Insc. Rec. de Contrib. de 33º Grau: 007.552.801-26  
 Insc. Rec. de Contrib. de 34º Grau: 007.552.801-26  
 Insc. Rec. de Contrib. de 35º Grau: 007.552.801-26  
 Insc. Rec. de Contrib. de 36º Grau: 007.552.801-26  
 Insc. Rec. de Contrib. de 37º Grau: 007.552.801-26  
 Insc. Rec. de Contrib. de 38º Grau: 007.552.801-26  
 Insc. Rec. de Contrib. de 39º Grau: 007.552.801-26  
 Insc. Rec. de Contrib. de 40º Grau: 007.552.801-26  
 Insc. Rec. de Contrib. de 41º Grau: 007.552.801-26  
 Insc. Rec. de Contrib. de 42º Grau: 007.552.801-26  
 Insc. Rec. de Contrib. de 43º Grau: 007.552.801-26  
 Insc. Rec. de Contrib. de 44º Grau: 007.552.801-26  
 Insc. Rec. de Contrib. de 45º Grau: 007.552.801-26  
 Insc. Rec. de Contrib. de 46º Grau: 007.552.801-26  
 Insc. Rec. de Contrib. de 47º Grau: 007.552.801-26  
 Insc. Rec. de Contrib. de 48º Grau: 007.552.801-26  
 Insc. Rec. de Contrib. de 49º Grau: 007.552.801-26  
 Insc. Rec. de Contrib. de 50º Grau: 007.552.801-26  
 Insc. Rec. de Contrib. de 51º Grau: 007.552.801-26  
 Insc. Rec. de Contrib. de 52º Grau: 007.552.801-26  
 Insc. Rec. de Contrib. de 53º Grau: 007.552.801-26  
 Insc. Rec. de Contrib. de 54º Grau: 007.552.801-26  
 Insc. Rec. de Contrib. de 55º Grau: 007.552.801-26  
 Insc. Rec. de Contrib. de 56º Grau: 007.552.801-26  
 Insc. Rec. de Contrib. de 57º Grau: 007.552.801-26  
 Insc. Rec. de Contrib. de 58º Grau: 007.552.801-26  
 Insc. Rec. de Contrib. de 59º Grau: 007.552.801-26  
 Insc. Rec. de Contrib. de 60º Grau: 007.552.801-26  
 Insc. Rec. de Contrib. de 61º Grau: 007.552.801-26  
 Insc. Rec. de Contrib. de 62º Grau: 007.552.801-26  
 Insc. Rec. de Contrib. de 63º Grau: 007.552.801-26  
 Insc. Rec. de Contrib. de 64º Grau: 007.552.801-26  
 Insc. Rec. de Contrib. de 65º Grau: 007.552.801-26  
 Insc. Rec. de Contrib. de 66º Grau: 007.552.801-26  
 Insc. Rec. de Contrib. de 67º Grau: 007.552.801-26  
 Insc. Rec. de Contrib. de 68º Grau: 007.552.801-26  
 Insc. Rec. de Contrib. de 69º Grau: 007.552.801-26  
 Insc. Rec. de Contrib. de 70º Grau: 007.552.801-26  
 Insc. Rec. de Contrib. de 71º Grau: 007.552.801-26  
 Insc. Rec. de Contrib. de 72º Grau: 007.552.801-26  
 Insc. Rec. de Contrib. de 73º Grau: 007.552.801-26  
 Insc. Rec. de Contrib. de 74º Grau: 007.552.801-26  
 Insc. Rec. de Contrib. de 75º Grau: 007.552.801-26  
 Insc. Rec. de Contrib. de 76º Grau: 007.552.801-26  
 Insc. Rec. de Contrib. de 77º Grau: 007.552.801-26  
 Insc. Rec. de Contrib. de 78º Grau: 007.552.801-26  
 Insc. Rec. de Contrib. de 79º Grau: 007.552.801-26  
 Insc. Rec. de Contrib. de 80º Grau: 007.552.801-26  
 Insc. Rec. de Contrib. de 81º Grau: 007.552.801-26  
 Insc. Rec. de Contrib. de 82º Grau: 007.552.801-26  
 Insc. Rec. de Contrib. de 83º Grau: 007.552.801-26  
 Insc. Rec. de Contrib. de 84º Grau: 007.552.801-26  
 Insc. Rec. de Contrib. de 85º Grau: 007.552.801-26  
 Insc. Rec. de Contrib. de 86º Grau: 007.552.801-26  
 Insc. Rec. de Contrib. de 87º Grau: 007.552.801-26  
 Insc. Rec. de Contrib. de 88º Grau: 007.552.801-26  
 Insc. Rec. de Contrib. de 89º Grau: 007.552.801-26  
 Insc. Rec. de Contrib. de 90º Grau: 007.552.801-26  
 Insc. Rec. de Contrib. de 91º Grau: 007.552.801-26  
 Insc. Rec. de Contrib. de 92º Grau: 007.552.801-26  
 Insc. Rec. de Contrib. de 93º Grau: 007.552.801-26  
 Insc. Rec. de Contrib. de 94º Grau: 007.552.801-26  
 Insc. Rec. de Contrib. de 95º Grau: 007.552.801-26  
 Insc. Rec. de Contrib. de 96º Grau: 007.552.801-26  
 Insc. Rec. de Contrib. de 97º Grau: 007.552.801-26  
 Insc. Rec. de Contrib. de 98º Grau: 007.552.801-26  
 Insc. Rec. de Contrib. de 99º Grau: 007.552.801-26  
 Insc. Rec. de Contrib. de 100º Grau: 007.552.801-26



# PREFEITURA MUNICIPAL DE CORTÊS

## I - Previsão de Arrecadação das Receitas Municipais – 2015

Decreto nº 060 de 30 de Dezembro de 2014.

RECEITAS	Valor Orçado	Janeiro	Fevereiro	Março	Abril	Maior	Junho	Julho	Agosto	Setembro	Outubro	Novembro	Dezembro
		Acumulado Valor	Acumulado Valor	Acumulado Valor	Acumulado Valor	Acumulado Valor	Acumulado Valor	Acumulado Valor	Acumulado Valor	Acumulado Valor	Acumulado Valor	Acumulado Valor	Acumulado Valor
<b>OUTRAS RECEITAS CORRENTES</b>	20.000,00	0,00	0,00	0,00	0,00	0,00	0,00	0,00	0,00	0,00	20.000,00	20.000,00	20.000,00
<b>MULTAS E JUROS DE MORA</b>	20.000,00	0,00	0,00	0,00	0,00	0,00	0,00	0,00	0,00	0,00	20.000,00	20.000,00	20.000,00
MULTAS E JUROS DE MORA DA	20.000,00	0,00	0,00	0,00	0,00	0,00	0,00	0,00	0,00	0,00	20.000,00	20.000,00	20.000,00
<b>DEDUÇÕES DA RECEITA</b>	-3.890.000,00	0,00	0,00	0,00	0,00	0,00	0,00	0,00	0,00	0,00	-3.890.000,00	-3.890.000,00	-3.890.000,00
<b>RENÚNCIA</b>	-3.890.000,00	0,00	0,00	0,00	0,00	0,00	0,00	0,00	0,00	0,00	-3.890.000,00	-3.890.000,00	-3.890.000,00
COTA-PARTE DO FPM - COTA MENSAL	-2.400.000,00	0,00	0,00	0,00	0,00	0,00	0,00	0,00	0,00	0,00	-2.400.000,00	-2.400.000,00	-2.400.000,00
COTA-PARTE DO IMPOSTO SOBRE A	-20.000,00	0,00	0,00	0,00	0,00	0,00	0,00	0,00	0,00	0,00	-20.000,00	-20.000,00	-20.000,00
TRANSFERÊNCIA FINANCEIRA ICMS –	-30.000,00	0,00	0,00	0,00	0,00	0,00	0,00	0,00	0,00	0,00	-30.000,00	-30.000,00	-30.000,00
COTA-PARTE DO ICMS	-1.300.000,00	0,00	0,00	0,00	0,00	0,00	0,00	0,00	0,00	0,00	-1.300.000,00	-1.300.000,00	-1.300.000,00
COTA-PARTE DO IPVA	-120.000,00	0,00	0,00	0,00	0,00	0,00	0,00	0,00	0,00	0,00	-120.000,00	-120.000,00	-120.000,00
COTA-PARTE DO IPI SOBRE	-20.000,00	0,00	0,00	0,00	0,00	0,00	0,00	0,00	0,00	0,00	-20.000,00	-20.000,00	-20.000,00
<b>TOTAL RECEITAS</b>	<b>56.000.000,00</b>	<b>5.281.062,67</b>	<b>10.320.874,53</b>	<b>15.267.844,59</b>	<b>20.480.396,84</b>	<b>26.015.446,62</b>	<b>30.230.045,19</b>	<b>34.498.432,82</b>	<b>38.742.249,33</b>	<b>44.593.644,40</b>	<b>44.520.296,06</b>	<b>49.038.348,52</b>	<b>56.000.000,00</b>
		5.281.062,67	5.039.811,86	4.946.970,06	5.212.552,25	5.535.049,78	4.214.598,57	4.268.387,63	4.243.816,51	5.851.395,07	-73.348,34	4.518.052,46	6.986.651,48

**José Genivaldo dos Santos**  
**-Prefeito-**

Documento assinado digitalmente por JOSÉ GENIVALDO DOS SANTOS em 30/12/2014 às 14:28:42. Código de Verificação: a6683b51-1e28d-4e20b-9c0-27552a442c63



PREFEITURA MUNICIPAL DE CORTÊS



II - Cronograma de Execução Mensal de Desembolso 2015

Decreto nº 060 de 30 de Dezembro de 2014.

		Dotação Inicial	Desembolsos Mensais Acumulados												
			até Janeiro	até Fevereiro	até Março	até Abril	até Maio	até Junho	até Julho	até Agosto	até Setembro	até Outubro	até Novembro	até Dezembro	
3	3	OUTRAS DESPESAS	40.000,00	3.333,33	6.666,66	9.999,99	13.333,32	16.666,65	19.999,98	23.333,31	26.666,64	29.999,97	33.333,30	36.666,63	40.000,00
300	002	RECURSO ESPECÍFICO													
3	3	OUTRAS DESPESAS	10.000,00	833,33	1.666,66	2.499,99	3.333,32	4.166,65	4.999,98	5.833,31	6.666,64	7.499,97	8.333,30	9.166,63	10.000,00
2		CÂMARA MUNICIPAL DE COR													
01		TESOURO													
00		Recursos Ordinarios													
001	001	Recursos Proprios do Mu													
3	1	PESSOAL E ENCARG	1.481.000,00	123.416,67	246.833,34	370.250,01	493.666,68	617.083,35	740.500,02	863.916,69	987.333,36	1.110.750,03	1.234.166,70	1.357.583,37	1.481.000,00
3	3	OUTRAS DESPESAS	475.000,00	39.583,33	79.166,66	118.749,99	158.333,32	197.916,65	237.499,98	277.083,31	316.666,64	356.249,97	395.833,30	435.416,63	475.000,00
4	4	INVESTIMENTOS	84.000,00	7.000,00	14.000,00	21.000,00	28.000,00	35.000,00	42.000,00	49.000,00	56.000,00	63.000,00	70.000,00	77.000,00	84.000,00
1		PREFEITURA MUNICIPAL DE													
01		TESOURO													
252	000	EDUCAÇÃO-FUNDEB-O													
3	3	OUTRAS DESPESAS	100.000,00	8.333,33	16.666,66	24.999,99	33.333,32	41.666,65	49.999,98	58.333,31	66.666,64	74.999,97	83.333,30	91.666,63	100.000,00
00		Recursos Ordinarios													
001	001	Recursos Proprios do Mu													
3	1	PESSOAL E ENCARG	6.190.000,00	515.833,33	1.031.666,66	1.547.499,99	2.063.333,32	2.579.166,65	3.094.999,98	3.610.833,31	4.126.666,64	4.642.499,97	5.158.333,30	5.674.166,63	6.190.000,00
3	3	OUTRAS DESPESAS	6.085.000,00	507.083,33	1.014.166,66	1.521.249,99	2.028.333,32	2.535.416,65	3.042.499,98	3.549.583,31	4.056.666,64	4.563.749,97	5.070.833,30	5.577.916,63	6.085.000,00
4	4	INVESTIMENTOS	4.550.000,00	379.166,67	758.333,34	1.137.500,01	1.516.666,68	1.895.833,35	2.275.000,02	2.654.166,69	3.033.333,36	3.412.500,03	3.791.666,70	4.170.833,37	4.550.000,00
4	6	AMORTIZAÇÃO DA D	420.000,00	35.000,00	70.000,00	105.000,00	140.000,00	175.000,00	210.000,00	245.000,00	280.000,00	315.000,00	350.000,00	385.000,00	420.000,00
9	9	RESERVA DE CONTI	1.200.000,00	100.000,00	200.000,00	300.000,00	400.000,00	500.000,00	600.000,00	700.000,00	800.000,00	900.000,00	1.000.000,00	1.100.000,00	1.200.000,00
110	000	GERAL													
3	1	PESSOAL E ENCARG	70.000,00	5.833,33	11.666,66	17.499,99	23.333,32	29.166,65	34.999,98	40.833,31	46.666,64	52.499,97	58.333,30	64.166,63	70.000,00
3	3	OUTRAS DESPESAS	340.000,00	28.333,33	56.666,66	84.999,99	113.333,32	141.666,65	169.999,98	198.333,31	226.666,64	254.999,97	283.333,30	311.666,63	340.000,00
4	4	INVESTIMENTOS	20.000,00	1.666,67	3.333,34	5.000,01	6.666,68	8.333,35	10.000,02	11.666,69	13.333,36	15.000,03	16.666,70	18.333,37	20.000,00
200	000	EDUCAÇÃO													
3	1	PESSOAL E ENCARG	25.000,00	2.083,33	4.166,66	6.249,99	8.333,32	10.416,65	12.499,98	14.583,31	16.666,64	18.749,97	20.833,30	22.916,63	25.000,00
3	3	OUTRAS DESPESAS	185.000,00	15.416,67	30.833,34	46.250,01	61.666,68	77.083,35	92.500,02	107.916,69	123.333,36	138.750,03	154.166,70	169.583,37	185.000,00
4	4	INVESTIMENTOS	300.000,00	25.000,00	50.000,00	75.000,00	100.000,00	125.000,00	150.000,00	175.000,00	200.000,00	225.000,00	250.000,00	275.000,00	300.000,00
210	000	EDUCAÇÃO INFANTIL													
3	1	PESSOAL E ENCARG	55.000,00	4.583,33	9.166,66	13.749,99	18.333,32	22.916,65	27.499,98	32.083,31	36.666,64	41.249,97	45.833,30	50.416,63	55.000,00
3	3	OUTRAS DESPESAS	320.000,00	26.666,67	53.333,34	80.000,01	106.666,68	133.333,35	160.000,02	186.666,69	213.333,36	240.000,03	266.666,70	293.333,37	320.000,00
4	4	INVESTIMENTOS	100.000,00	8.333,33	16.666,66	24.999,99	33.333,32	41.666,65	49.999,98	58.333,31	66.666,64	74.999,97	83.333,30	91.666,63	100.000,00
220	000	ENSINO FUNDAMENTA													
3	1	PESSOAL E ENCARG	20.000,00	1.666,67	3.333,34	5.000,01	6.666,68	8.333,35	10.000,02	11.666,69	13.333,36	15.000,03	16.666,70	18.333,37	20.000,00
3	3	OUTRAS DESPESAS	1.935.000,00	161.250,00	322.500,00	483.750,00	645.000,00	806.250,00	967.500,00	1.128.750,00	1.290.000,00	1.451.250,00	1.612.500,00	1.773.750,00	1.935.000,00

Documento Assinado Digitalmente por: JOSE GENIVALDO DOS SANTOS  
 Acesse em: [https://etec-pe.gov.br/epp/validar\\_documento.asp?Codigo\\_documento=46615-08-14-20-0000270224450](https://etec-pe.gov.br/epp/validar_documento.asp?Codigo_documento=46615-08-14-20-0000270224450)

PREFEITURA MUNICIPAL DE CORTÊS



II - Cronograma de Execução Mensal de Desembolso 2015

Decreto nº 060 de 30 de Dezembro de 2014.

	Dotação Inicial	Desembolsos Mensais Acumulados											
		até Janeiro	até Fevereiro	até Março	até Abril	até Maio	até Junho	até Julho	até Agosto	até Setembro	até Outubro	até Novembro	até Dezembro
4 4 INVESTIMENTOS	140.000,00	11.666,67	23.333,34	35.000,01	46.666,68	58.333,35	70.000,02	81.666,69	93.333,36	105.000,03	116.666,70	128.333,37	140.000,00
240 000EDUCAÇÃO ESPECIAL													
3 1 PESSOAL E ENCARG	20.000,00	1.666,67	3.333,34	5.000,01	6.666,68	8.333,35	10.000,02	11.666,69	13.333,36	15.000,03	16.666,70	18.333,37	20.000,00
3 3 OUTRAS DESPESAS	90.000,00	7.500,00	15.000,00	22.500,00	30.000,00	37.500,00	45.000,00	52.500,00	60.000,00	67.500,00	75.000,00	82.500,00	90.000,00
251 000EDUCAÇÃO-FUNDEB-M													
3 1 PESSOAL E ENCARG	7.760.000,00	646.666,67	1.293.333,34	1.940.000,01	2.586.666,68	3.233.333,35	3.880.000,02	4.526.666,69	5.173.333,36	5.820.000,03	6.466.666,70	7.113.333,37	7.760.000,00
3 3 OUTRAS DESPESAS	50.000,00	4.166,67	8.333,34	12.500,01	16.666,68	20.833,35	25.000,02	29.166,69	33.333,36	37.500,03	41.666,70	45.833,37	50.000,00
252 000EDUCAÇÃO-FUNDEB-O													
3 1 PESSOAL E ENCARG	1.020.000,00	85.000,00	170.000,00	255.000,00	340.000,00	425.000,00	510.000,00	595.000,00	680.000,00	765.000,00	850.000,00	935.000,00	1.020.000,00
3 3 OUTRAS DESPESAS	1.880.000,00	156.666,67	313.333,34	470.000,01	626.666,68	783.333,35	940.000,02	1.096.666,69	1.253.333,36	1.410.000,03	1.566.666,70	1.723.333,37	1.880.000,00
4 4 INVESTIMENTOS	1.190.000,00	99.166,67	198.333,34	297.500,01	396.666,68	495.833,35	595.000,02	694.166,69	793.333,36	892.500,03	991.666,70	1.090.833,37	1.190.000,00
300 000SAÚDE													
4 4 INVESTIMENTOS	450.000,00	37.500,00	75.000,00	112.500,00	150.000,00	187.500,00	225.000,00	262.500,00	300.000,00	337.500,00	375.000,00	412.500,00	450.000,00
500 000ASSISTÊNCIA SOCIAL													
3 1 PESSOAL E ENCARG	140.000,00	11.666,67	23.333,34	35.000,01	46.666,68	58.333,35	70.000,02	81.666,69	93.333,36	105.000,03	116.666,70	128.333,37	140.000,00
3 3 OUTRAS DESPESAS	540.000,00	45.000,00	90.000,00	135.000,00	180.000,00	225.000,00	270.000,00	315.000,00	360.000,00	405.000,00	450.000,00	495.000,00	540.000,00
4 4 INVESTIMENTOS	95.000,00	7.916,67	15.833,34	23.750,01	31.666,68	39.583,35	47.500,02	55.416,69	63.333,36	71.250,03	79.166,70	87.083,37	95.000,00
510 000ASSISTÊNCIA SOCIAL-													
3 3 OUTRAS DESPESAS	40.000,00	3.333,33	6.666,66	9.999,99	13.333,32	16.666,65	19.999,98	23.333,31	26.666,64	29.999,97	33.333,30	36.666,63	40.000,00
01Transferencias do Imposto sobr													
001 001Recursos Proprios do Mu													
3 3 OUTRAS DESPESAS	130.000,00	10.833,33	21.666,66	32.499,99	43.333,32	54.166,65	64.999,98	75.833,31	86.666,64	97.499,97	108.333,30	119.166,63	130.000,00
220 000ENSINO FUNDAMENTA													
3 3 OUTRAS DESPESAS	20.000,00	1.666,67	3.333,34	5.000,01	6.666,68	8.333,35	10.000,02	11.666,69	13.333,36	15.000,03	16.666,70	18.333,37	20.000,00
00													
00Recursos Ordinarios													
00 00													
RESTOS A PAGAR PROCESSADO	0,00	665.766,30	1.331.532,60	1.997.298,90	2.663.065,20	3.328.831,50	3.994.597,80	4.660.364,10	5.326.130,40	5.991.896,70	6.657.663,00	7.323.429,30	7.989.195,60
<b>TOTAL</b>	<b>56.000.000,00</b>	<b>5.332.432,97</b>	<b>10.664.865,94</b>	<b>15.997.298,91</b>	<b>21.329.731,88</b>	<b>26.662.164,85</b>	<b>31.994.597,82</b>	<b>37.327.030,79</b>	<b>42.659.463,76</b>	<b>47.991.896,73</b>	<b>53.324.329,70</b>	<b>58.656.762,67</b>	<b>63.989.195,64</b>

José Genivaldo dos Santos  
-Prefeito-

Documento Assinado Digitalmente por JOSÉ GENIVALDO DOS SANTOS em 10/12/2015 às 10:56:53 AM. Código de Verificação: 1-1-d28d1e-20-9c0-27552-a4d2c



**ANEXO IV**  
**DEMONSTRATIVO DE IMPLANTAÇÃO DAS NOVAS REGRAS CONTÁBEIS APLICADAS AO SETOR PÚBLICO**  
**PODER EXECUTIVO**  
**(Item 24, Anexo I, Res.TC Nº 025/2015)**

**PROCEDIMENTOS CONTÁBEIS ESPECÍFICOS - PARTE I DO MCASP**

Ação - 1	ADOÇÃO DO PROCEDIMENTO CONTÁBEIS ORÇAMENTÁRIOS			
Subação	Produto	Responsável	Prazo Final	Situação Atual
Elaboração de regras / formulas para levantamento das DCASP a partir da contabilidade.	Metodologia de levantamento das DCASP estendido e das demais informações contábeis.	Contador	Dezembro 2014	Concluída
Ajuste das demonstrações contábeis para o novo padrão, com inclusão de formulas	Modelos a ser seguindo do DCASP, adequado à nova tecnologia.	Contador	Dezembro 2014	Concluída
Ajuste em sistemas para inclusão do novo modelo de DCASP.	Sistema Informatizado adequado à metodologia de levantamento das DCASP, estendido a das demais informações contábeis.	Contador	Dezembro 2014	Concluída

**PROCEDIMENTOS CONTÁBEIS ESPECÍFICOS - PARTE II DO MCASP**

Ação	1. Reconhecimento, mensuração e evidenciação oriundos de receitas tributarias e de contribuições (exceto créditos previdenciários), bem obrigações relacionadas à repartição de receitas			
Subação	Produto	Responsável	Prazo Final	Situação Atual
Registro integral e tempestivo	A integralização entre o sistema de arrecadação e o sistema contábil, de forma que, quando da ocorrência do fato gerador da obrigação tributaria principal relativa ao imposto(ou fato gerar de multa relativa ao imposto ou da contribuição) o registro seja efetuado simultaneamente.	Contador	01.01.2022	Em andamento



<b>Ação</b>	<b>2. Reconhecimento, mensuração e evidenciação dos créditos previdenciários, bem como dos respectivos encargos, multas e ajustes para perdas.</b>			
<b>Subação</b>	<b>Produto</b>	<b>Responsável</b>	<b>Prazo Final</b>	<b>Situação Atual</b>
Estabelecer metodologia e contabilização de registro de multas e ajustes para perdas	Metodologia e contabilização para perdas realizadas	Contador	01.01.2022	Em andamento
<b>Ação</b>	<b>3. Reconhecimento, mensuração e evidenciação dos demais créditos a receber, (exceto créditos tributários, previdenciários e de contribuições a receber)</b>			
<b>Subação</b>	<b>Produto</b>	<b>Responsável</b>	<b>Prazo Final</b>	<b>Situação Atual</b>
Estabelecer metodologia e contabilização de registro de créditos a receber	Metodologia e contabilização	Contador	01.01.2019	Em andamento
<b>Ação</b>	<b>4. Reconhecimento, mensuração e evidenciação da Dívida Ativa, tributária e não-tributária, e respectivos ajustes para perdas.</b>			
<b>Subação</b>	<b>Produto</b>	<b>Responsável</b>	<b>Prazo Final</b>	<b>Situação Atual</b>
Tributário	Levantamento por tipo de tributo, para identificação do tipo de tributo criado, alíquotas, identificação do fato gerador, bem como averiguação dos registros de lançamentos. Revisão geral do cadastro de contribuintes, promovendo devida atualização.	Contador	Imediato	Concluído
Não Tributário	Adoção de rotinas de informações entre os departamentos responsáveis, bem como a elaboração de relatórios para o devido reconhecimento do fato gerador	Contador	Imediato	Concluído
Dívida Ativa	Levantamento geral dos inscritos em dívida ativa, identificando-se os eventuais créditos inconsistentes, ajustando os créditos a valor recuperável, bem como averiguação e proposição de cancelamentos de créditos irrecuperáveis. Após, elaboração de relatórios gerenciais para encaminhamento ao setor responsável e devido registro na contabilidade.	Contador	Imediato	Concluído



Ação	5. Reconhecimento, mensuração e evidenciação das Obrigações e provisões por competência.			
Subação	Produto	Responsável	Prazo Final	Situação Atual
Elaboração de procedimentos p/ reconhecimento e mensuração das obrigações por competência, incluídas as provisões	Adoção de rotinas de informações entre os departamentos responsáveis, bem como a elaboração de relatórios para o devido reconhecimento do fato gerador	Contador	01.01.2021	Em andamento
Adequação do sistema para registro de obrigações por competência	Elaboração de relatórios mensais	Contador	01.01.2021	Em andamento
Ação	6. Evidenciação de ativos e passivos contingentes em contas de controle e em notas explicativas.			
Subação	Produto	Responsável	Prazo Final	Situação Atual
Ativos e passivos contingentes, são ativos e passivos que derivam de eventos passados e cuja existência apenas será confirmada mediante a ocorrência ou não de uma condição, não completamente sobre o controle da entidade.	Registrar em contas de controle de atos potenciais e detalhar em notas explicativas as informação adicional em relação à apresentada nas demonstrações contábeis, para oferecer descrições narrativas ou segregações e aberturas de itens divulgados nessas demonstrações e informação acerca de itens que não se enquadram nos critérios de reconhecimento nas demonstrações contábeis, portanto são necessárias e úteis para melhor entendimento e análise das demonstrações contábeis.	Contador	01.01.2021	Em andamento
Ação	7. Reconhecimento, mensuração e evidenciação dos bens móveis e imóveis ; respectiva depreciação ou exaustão; reavaliação e redução ao valor recuperável.			
Subação	Produto	Responsável	Prazo Final	Situação Atual
Elaboração de procedimentos p/ reconhecimento e mensuração do ativo imobilizado, além de rotinas para a depreciação, amortização e exaustão sistematizadas.	Metodologia de reconhecimento e mensuração de ativos imobilizados e de sistematização da depreciação, amortização e exaustão.	Contador	01.01.2021	Em andamento





Elaboração de procedimentos para sistematização da reavaliação e do ajuste ao valor recuperável dos ativos.	Metodologia de reavaliação e “impairment” periódicos dos ativos.	Contador	01.01.2021	Em andamento
Levantamento dos bens móveis, imóveis da entidade.	Relatório da Comissão designada, com o detalhamento do patrimônio com base em perícia ou referência de mercado.	Contador	01.01.2021	Em andamento
Adequação/Aquisição/ Desenvolvimento de sistema para registro do imobilizado (móveis e imóveis)	Sistema informatizado, adequado à metodologia de registro de imobilizado, bem como à sua depreciação, amortização e exaustão.	Contador	01.01.2021	Em andamento
<b>Ação</b>	<b>8. Reconhecimento, mensuração e evidenciação dos bens de infraestrutura; respectiva depreciação, amortização ou exaustão; reavaliação e redução ao valor</b>			
<b>Subação</b>	<b>Produto</b>	<b>Responsável</b>	<b>Prazo Final</b>	<b>Situação Atual</b>
Ativos de Infraestrutura	Instituição de Comissão específica, tendo por objetivo a identificação e avaliação de ativos de infraestrutura, possibilitando o reconhecimento e a mensuração desses ativos	Contador	01.01.2024	Em andamento
Depreciação dos ativos de infraestrutura	Desenvolvimento e operacionalização de rotinas de depreciação de ativos de infraestrutura	Contador	01.01.2024	Em andamento
Reavaliação e redução ao valor recuperável dos ativos de infraestrutura	Desenvolvimento e operacionalização de rotinas de reavaliação e redução ao valor recuperável dos ativos (teste de Imparment)	Contador	01.01.2024	Em andamento
<b>Ação</b>	<b>9. Reconhecimento, mensuração e evidenciação dos bens do patrimônio cultural, respectiva depreciação, amortização ou exaustão; reavaliação e redução</b>			
<b>Subação</b>	<b>Produto</b>	<b>Responsável</b>	<b>Prazo Final</b>	<b>Situação Atual</b>
Elaboração de procedimentos p/ reconhecimento e mensuração de bens do patrimônio cultural, sua depreciação, reavaliação e redução aplicável.	Metodologia de reconhecimento para atender a Portaria STN nº 548/2015.	Contador	01.01.2024	Em andamento



<b>Ação</b>	<b>10. Reconhecimento, mensuração e evidenciação das obrigações por competência decorrentes de empréstimos, financiamentos e dívidas contratuais e mobiliárias.</b>			
<b>Subação</b>	<b>Produto</b>	<b>Responsável</b>	<b>Prazo Final</b>	<b>Situação Atual</b>
Elaboração de procedimentos p/ reconhecimento e mensuração das obrigações por competência decorrente de empréstimos, financiamento e dívidas contratuais e mobiliárias.	Metodologia de reconhecimento para atender a Portaria STN nº 548/2015.	Contador	01.01.2021	Em andamento
<b>Ação</b>	<b>11. Reconhecimento, mensuração e evidenciação das obrigações por competência decorrentes de benefícios a empregados (ex.: 13º salário, férias, etc.).</b>			
<b>Subação</b>	<b>Produto</b>	<b>Responsável</b>	<b>Prazo Final</b>	<b>Situação Atual</b>
O registro tempestivo de obrigações por competência.	Integrações com sistemas de contas a pagar e a receber, de controle de pessoal (férias, 13º salário, etc.), dos regimes de previdência, de controle de passivos.	Contador	01.01.2019	Em andamento
<b>Ação</b>	<b>12. Reconhecimento, mensuração e evidenciação da provisão atuarial do regime próprio de previdência dos servidores públicos civis e militares.</b>			
<b>Subação</b>	<b>Produto</b>	<b>Responsável</b>	<b>Prazo Final</b>	<b>Situação Atual</b>
Elaboração de procedimentos p/ reconhecimento e mensuração das provisão atuarial do regime próprio de previdência dos servidores públicos.	Metodologia de reconhecimento para atender a Portaria STN nº 548/2015.	Contador	Imediato	Concluído
<b>Ação</b>	<b>13. Reconhecimento, mensuração e evidenciação das obrigações com fornecedores por competência.</b>			
<b>Subação</b>	<b>Produto</b>	<b>Responsável</b>	<b>Prazo Final</b>	<b>Situação Atual</b>
Elaboração de procedimentos p/ reconhecimento e mensuração das obrigações com fornecedores por competência.	Metodologia de reconhecimento das obrigações por competência	Contador	01.01.2016	Concluído



Ação	14. Reconhecimento, mensuração e evidenciação das demais obrigações por competência.			
Subação	Produto	Responsável	Prazo Final	Situação Atual
Elaboração de procedimentos p/ reconhecimento e mensuração das obrigações por competência, separando os fatos em registros analíticos na contabilidade, individualizado por obrigação.	Metodologia de reconhecimento das obrigações por competência	Contador	A ser definido em ato normativo específico	Em andamento
Ação	15. Reconhecimento, mensuração e evidenciação de softwares, marcas, patentes, licenças e congêneres, classificados como intangíveis e eventuais amortização, reavaliação e redução ao valor recuperável.			
Subação	Produto	Responsável	Prazo Final	Situação Atual
Levantamento de um inventário preliminar dos bens móveis e imóveis	Inventário atualizado	Contador	01.01.2022	Em andamento
Elaboração de procedimentos p/ reconhecimento e mensuração do ativo imobilizado	Metodologia de reconhecimento e mensuração de ativos imobilizado	Contador	01.01.2022	Em andamento
Elaboração de procedimentos p/ reconhecimento e mensuração do ativo intangível,	Metodologia de reconhecimento e mensuração de ativos intangíveis	Contador	01.01.2022	Em andamento
Elaboração de procedimentos para sistematização da reavaliação e do ajuste ao valor recuperável dos ativos;	Metodologia de reavaliação e impairment periódicos dos ativos	Contador	01.01.2022	Em andamento
Ação	16. Outros ativos intangíveis e eventuais amortização e redução a valor recuperável.			
Subação	Produto	Responsável	Prazo Final	Situação Atual
Estabelecer metodologia e contabilização outros ativos intangíveis e eventuais amortização e redução de valores a recuperar.	Metodologia e contabilização conforme Portaria STN nº 548/2015.	Contador	A ser definido em ato normativo específico	Em andamento



<b>Ação</b>	<b>17. Reconhecimento, mensuração e evidenciação dos investimentos permanentes, e respectivos ajustes para perdas e redução ao valor recuperável.</b>			
<b>Subação</b>	<b>Produto</b>	<b>Responsável</b>	<b>Prazo Final</b>	<b>Situação Atual</b>
Estabelecer metodologia e contabilização de registro de multas e ajustes para perdas e redução ao valor recuperável.	Metodologia e contabilização conforme Portaria STN nº 548/2015.	Contador	01.01.2020	Em andamento
<b>Ação</b>	<b>18. Reconhecimento, mensuração e evidenciação dos estoques.</b>			
<b>Subação</b>	<b>Produto</b>	<b>Responsável</b>	<b>Prazo Final</b>	<b>Situação Atual</b>
Reflexo da movimentação física dos estoque refletido diretamente na contabilidade	Implantação de procedimentos relativos ao registro de estoque , para que haja integração entre o sistema contábil e o controle físico	Contador	01.01.2023	Em andamento
<b>Ação</b>	<b>19. Reconhecimento, mensuração e evidenciação dos demais aspectos referentes aos procedimentos patrimoniais estabelecidos nas IPSAS, NBC TSP e MCASP.</b>			
<b>Subação</b>	<b>Produto</b>	<b>Responsável</b>	<b>Prazo Final</b>	<b>Situação Atual</b>
Adequação da atendimento das norma vigentes	Atender implantação de procedimentos, conforme normas nacionais e internacionais	Contador	A ser definido em ato normativo específico	Em andamento



PROCEDIMENTOS CONTÁBEIS ESPECÍFICOS - PARTE III DO MCASP				
Ação	Registro de Procedimentos Contábeis Específicos - FUNDEB			
Subação	Produto	Responsável	Prazo Final	Situação Atual
Contabilização do FUNDEB	Executar registro de transferências e despesas, contabilizados em conformidade com orientações do MCASP, Parte III 6ª Edição. Portaria Conjunta STN/SOF nº 1, de 10 de dezembro de 2014 Portaria STN nº 700, de 10 de dezembro de 2014	Contador	Janeiro 2014	Concluído
Ação	Registro de Procedimentos Contábeis Específicos - OPERAÇÕES DE CRÉDITOS			
Subação	Produto	Responsável	Prazo Final	Situação Atual
Contabilização das Operações de Créditos	Operações de credito, contabilizadas em conformidade com orientações do MCASP 6ª, Parte III Edição. Portaria Conjunta STN/SOF nº 1, de 10 de dezembro de 2014 Portaria STN nº 700, de 10 de dezembro de 2014	Contador	Janeiro 2014	Concluído
Ação	Registro de Procedimentos Contábeis Específicos - REGIME PRÓPRIO DE PREVIDÊNCIA			
Subação	Produto	Responsável	Prazo Final	Situação Atual
Contabilização do Regime Próprio de Previdência	Normatizar o registro contábil das transferências de recursos a qualquer título dos entes a seus respectivos RPPS, do pagamento de benefícios previdenciários pelos RPPS, bem como da compensação previdenciária entre diferentes regimes previdenciários. em conformidade com orientações do MCASP 6ª, Parte III Edição. Portaria Conjunta STN/SOF nº 1, de 10 de dezembro de 2014 Portaria STN nº 700, de 10 de dezembro de 2014	Responsável pela Gestão do Fundo de Previdência	Janeiro 2014	Concluído





Ação	Registro de Procedimentos Contábeis Específicos - DÍVIDA ATIVA			
Subação	Produto	Responsável	Prazo Final	Situação Atual
Levantamento geral dos créditos inscritos em Dívida Ativa, tributária e não tributária, confrontando-os com a revisão geral do cadastro de contribuintes e encaminhamento ao Setor contábil para proceder os devidos ajustes	Executar procedimentos contábeis para registro e controle da inscrição, movimentação dos créditos inscritos, baixa e ajuste para perdas da dívida ativa. em conformidade com orientações do MCASP 6ª, Parte III Edição. Portaria Conjunta STN/SOF nº 1, de 10 de dezembro de 2014 Portaria STN nº 700, de 10 de dezembro de 2014	Contador	Dezembro 2014	Concluído
Ação	Registro de Procedimentos Contábeis Específicos - PRECATÓRIOS			
Subação	Produto	Responsável	Prazo Final	Situação Atual
Contabilização de Precatórios	Contabilização dos Precatórios, de acordos com as orientação do MCASP 6ª, Parte III Edição. Portaria Conjunta STN/SOF nº 1, de 10 de dezembro de 2014 Portaria STN nº 700, de 10 de dezembro de 2014	Contador	Janeiro 2014	Concluído
Ação	Registro de Procedimentos Contábeis Específicos - CONSÓRCIOS			
Subação	Produto	Responsável	Prazo Final	Situação Atual
Contabilização das Parcerias formalizadas por meio de Consórcios	Os consórcios públicos e os entes públicos que contratarem consórcios públicos, na condição de entes consorciados, deverão aplicar as normas do MCASP no que se refere à contabilização e evidenciação de suas informações orçamentárias, financeiras e patrimoniais, conforme as regras da Portaria STN nº 72/2012.	Contador	Janeiro 2014	Concluído

**PLANO DE CONTAS APLICADO AO SETOR PÚBLICO - PARTE IV DO MCASP**

Ação	Aplicação do Plano de Contas, detalhado no nível exigido para a consolidação das contas nacionais			
Subação	Produto	Responsável	Prazo Final	Situação Atual
1.1	PCASP estendido até o nível necessário para registro contábil dos fenômenos.	Contador	Integralmente até o final do exercício de 2014	Concluído
1.2	Relatório de fenômenos que devem ser registrados na contabilidade.	Contador	Integralmente até o final do exercício de 2014	Concluído
1.3	Relatório com eventos que registram os fenômenos anteriores com base no PCASP	Contador	Integralmente até o final do exercício de 2014	Concluído
1.4	Sistema informatizado adequado ao PCASP estendido e aos eventos.	Contador	Integralmente até o final do exercício de 2014	Concluído
1.5	Metodologia de registro da abertura e encerramento do exercício, além de verificação de integridade dos dados.	Contador	Integralmente até o final do exercício de 2014	Concluído
1.6	Sistema informatizado adequado às rotinas de integridade, abertura e encerramento do exercício	Contador	Integralmente até o final do exercício de 2014	Concluído
1.7	Metodologia de levantamento das DCASP por meio do PCASP estendido e das demais informações contábeis.	Contador	Integralmente até o final do exercício de 2014	Concluído
1.8	Template de DCASP adequada à nova metodologia.	Contador	Integralmente até o final do exercício de 2014	Concluído
1.9	Sistema informatizado adequado à metodologia de levantamento das DCASP a partir do PCASP estendido e das demais informações contábeis.	Contador	Integralmente até o final do exercício de 2014	Concluído



DEMONSTRAÇÕES CONTÁBEIS APLICADAS AO SETOR PÚBLICO - PARTE V DO MCASP				
Ação	Adoção das Demonstrações Contábeis Aplicados ao Setor Público			
Subação	Produto	Responsável	Prazo Final	Situação Atual
1.1	Metodologia de levantamento das DCASP por meio do PCASP estendido e das demais informações contábeis.	Contador	Integralmente até o final do exercício de 2014	Concluído
1.2	Template de DCASP adequada à nova metodologia.	Contador	Integralmente até o final do exercício de 2014	Concluído
1.3	Sistema informatizado adequado à metodologia de levantamento das DCASP a partir do PCASP estendido e das demais Informações contábeis	Contador	Integralmente até o final do exercício de 2014	Concluído

Cortês, 18 de Março de 2016.

José Carlos Batista dos Santos  
Contador

José Genivaldo dos Santos  
Prefeito

Maria Aparecida de Souza  
Gestora do Controle Interno





PREFEITURA MUNICIPAL DE CORTÊS

RELAÇÃO CONSOLIDADA DE RESTOS A PAGAR PROCESSADOS E NÃO PROCESSADOS, INSCRITOS NO EXERCÍCIO

Dezembro/2015

FUNÇÃO	NEOP	Data emissão	Data liquidação	Classificação funcional programática	Credor	VALORES	
						Processado	Não Processado
10 - Saúde							
FUNDO MUNICIPAL DE SAÚDE DE CORTÊS							
FUNDO MUNICIPAL DE SAÚDE DE CORTÊS - Recursos próprios							
Impostos e Transferências Saúde	60	02/01/2015	01/04/2015	10.301.0101.2109.0000	DESPESAS COM PESSOAL - PACS	34.489,66	
Impostos e Transferências Saúde	68	02/01/2015	02/03/2015	10.302.0102.2108.0000	DESPESAS COM PESSOAL CIVIL E C	117.184,75	
Impostos e Transferências Saúde	97	02/01/2015	02/01/2015	10.302.0102.2108.0000	M. D. COMBUSTÍVEIS LTDA	195.731,25	
Impostos e Transferências Saúde	102	02/01/2015		10.301.0101.2303.0000	JUAN ALFREDO GRANADOS REINA		1,00
Impostos e Transferências Saúde	189	20/03/2015	31/03/2015	10.302.0102.2108.0000	GERMANO BERNARDO DIAS ME	23.281,70	
Impostos e Transferências Saúde	187	20/03/2015	15/04/2015	10.302.0102.2108.0000	IVANILDO SEVERINO DA SILVA MI	803,00	66.152,00
Impostos e Transferências Saúde	235	01/04/2015	01/04/2015	10.122.0021.2090.0000	M. D. COMBUSTÍVEIS LTDA	6.205,90	
Impostos e Transferências Saúde	271	20/04/2015	20/04/2015	10.122.0021.2090.0000	ANDERSON JANUÁRIO DE SOUZA F	26.676,80	
Impostos e Transferências Saúde	269	20/04/2015	20/04/2015	10.122.0021.2090.0000	ANDERSON JANUÁRIO DE SOUZA F	35.274,23	
Impostos e Transferências Saúde	292	27/04/2015	08/07/2015	10.302.0102.2108.0000	BRUMA COMÉRCIO DE MEDICAME	24.950,00	
Impostos e Transferências Saúde	291	27/04/2015	30/04/2015	10.302.0102.2108.0000	BRUMA COMÉRCIO DE MEDICAME	92.087,68	
Impostos e Transferências Saúde	289	27/04/2015	30/04/2015	10.302.0102.2108.0000	BRUMA COMÉRCIO DE MEDICAME	102.209,75	
Impostos e Transferências Saúde	527	10/07/2015	10/07/2015	10.301.0101.2303.0000	JAMES MARCILIO NASCIMENTO C/A	2.000,00	
Impostos e Transferências Saúde	592	03/08/2015	03/08/2015	10.302.0102.2108.0000	SODON W. F. SANTOS - ME	420,00	
Impostos e Transferências Saúde	875	30/12/2015	30/12/2015	10.302.0102.2108.0000	DEYSE FERNANDA OLIVEIRA DA S	432,80	
<b>Subtotal do FUNDO MUNICIPAL DE SAÚDE DE CORTÊS - Recursos próprios</b>						<b>661.747,52</b>	<b>66.153,00</b>





PREFEITURA MUNICIPAL DE CORTÊS

RELAÇÃO CONSOLIDADA DE RESTOS A PAGAR PROCESSADOS E NÃO PROCESSADOS, INSCRITOS NO EXERCÍCIO

Dezembro/2015

FUNÇÃO	NEOP	Data emissão	Data liquidação	Classificação funcional programática	Credor	VALORES	
						Processado	Não Processado
10 - Saúde							
FUNDO MUNICIPAL DE SAÚDE DE CORTÊS							
FUNDO MUNICIPAL DE SAÚDE DE CORTÊS - Recursos vinculados (SUS, Convê							
Recursos Transferidos pelo SUS	20	02/01/2015	30/01/2015	10.302.0102.2125.0000	MARIA JOSE DA SILVA	16,80	
Recursos Transferidos pelo SUS	22	02/01/2015	30/01/2015	10.302.0102.2125.0000	ERIKA MARIA DE OLIVEIRA	50,40	
Recursos Transferidos pelo SUS	16	02/01/2015	30/01/2015	10.302.0102.2125.0000	EDSON LAURINDO DA SILVA	201,60	
Recursos Transferidos pelo SUS	25	02/01/2015	30/01/2015	10.302.0102.2125.0000	CLAUDENICE MARIA DA SILVA	201,60	
Recursos Transferidos pelo SUS	77	02/01/2015	27/02/2015	10.301.0101.2286.0000	OSVALDO FEIJÓ DE MELO	210,00	
Recursos Transferidos pelo SUS	17	02/01/2015	30/01/2015	10.302.0102.2125.0000	MARIA PAULA ASSUNÇÃO DO NAS	218,40	
Recursos Transferidos pelo SUS	23	02/01/2015	30/01/2015	10.302.0102.2125.0000	EUDES SIQUEIRA CANSANÇÃO	235,20	
Recursos Transferidos pelo SUS	72	02/01/2015	05/03/2015	10.122.0021.2090.0000	DESP. PESSOAL CIVIL CONTR E CO	314,40	
Recursos Transferidos pelo SUS	73	02/01/2015	02/03/2015	10.122.0021.2090.0000	DESP. PESSOAL CIVIL EFET. (RPPS)	471,60	
Recursos Transferidos pelo SUS	80	02/01/2015	27/02/2015	10.301.0101.2112.0000	ASSOCIAÇÃO DOS FORNECEDORES	730,00	
Recursos Transferidos pelo SUS	62	02/01/2015	01/04/2015	10.301.0101.2113.0000	DESPESAS C/ PESSOAL CIVIL (CON	843,16	
Recursos Transferidos pelo SUS	66	02/01/2015	30/01/2015	10.301.0101.2132.0000	DESPESAS COM PESSOAL CIVIL E C	1.212,67	
Recursos Transferidos pelo SUS	78	02/01/2015	27/02/2015	10.301.0101.2112.0000	MIQUEIAS NEVES SILVA	1.440,00	
Recursos Transferidos pelo SUS	61	02/01/2015	01/04/2015	10.301.0101.2112.0000	DESPESAS COM PESSOAL CIVIL E C	1.685,41	
Recursos Transferidos pelo SUS	13	02/01/2015	02/01/2015	10.122.0021.2090.0000	FIORILLI SOC. CIVIL LTDA	2.600,00	
Recursos Transferidos pelo SUS	70	02/01/2015	05/03/2015	10.302.0102.2299.0000	DESPESAS COM PESSOAL CIVIL - S.	6.753,87	
Recursos Transferidos pelo SUS	65	02/01/2015	30/01/2015	10.301.0101.2132.0000	DESPESAS PESSOAL CIVIL - NASF C	7.099,81	
Recursos Transferidos pelo SUS	64	02/01/2015	30/01/2015	10.301.0101.2112.0000	DESPESAS COM PESSOAL CIVIL E C	7.185,07	
Recursos Transferidos pelo SUS	69	02/01/2015	30/01/2015	10.302.0102.2299.0000	DESPESAS COM PESSOAL CONTRA	8.083,61	
Recursos Transferidos pelo SUS	114	02/01/2015	28/12/2015	10.302.0102.2108.0000	ANDERSON JOSÉ DA SILVA ME	8.087,50	
Recursos Transferidos pelo SUS	109	02/01/2015	13/02/2015	10.302.0102.2299.0000	M. D. COMBUSTÍVEIS LTDA	8.574,15	
Recursos Transferidos pelo SUS	63	02/01/2015	30/01/2015	10.301.0101.2113.0000	DESPESAS COM PESSOAL CIVIL E C	9.039,02	
Recursos Transferidos pelo SUS	11	02/01/2015	02/01/2015	10.302.0102.2108.0000	COMPANHIA ENERGETICA DE PERI	11.660,53	
Recursos Transferidos pelo SUS	71	02/01/2015	02/03/2015	10.305.0104.2129.0000	DESPESAS COM PESSOAL CIVIL E C	13.109,52	





PREFEITURA MUNICIPAL DE CORTÊS

RELAÇÃO CONSOLIDADA DE RESTOS A PAGAR PROCESSADOS E NÃO PROCESSADOS, INSCRITOS NO EXERCÍCIO

Dezembro/2015

FUNÇÃO	NEOP	Data emissão	Data liquidação	Classificação funcional programática	Credor	VALORES	
						Processado	Não Processado
10 - Saúde							
FUNDO MUNICIPAL DE SAÚDE DE CORTÊS							
FUNDO MUNICIPAL DE SAÚDE DE CORTÊS - Recursos vinculados (SUS, Convê							
Recursos Transferidos pelo SUS	67	02/01/2015	30/01/2015	10.302.0102.2108.0000	DESP.COM P.CIVIL -CONTRATADOS	75.254,19	
Recursos Transferidos pelo SUS	98	02/01/2015	02/01/2015	10.301.0101.2112.0000	M. D. COMBUSTÍVEIS LTDA	632,26	45,00
Recursos Transferidos pelo SUS	116	02/02/2015	08/04/2015	10.302.0102.2118.0000	LABORATORIO FARMACEUTICO DI	9.154,06	
Recursos Transferidos pelo SUS	218	02/03/2015	10/03/2015	10.302.0102.2108.0000	BSM LOCADORA E TURISMO LTDA		904,64
Recursos Transferidos pelo SUS	288	27/04/2015	13/05/2015	10.302.0102.2118.0000	DROGAMÉDICA HELIOPOLIS LTD/	15.127,60	
Recursos Transferidos pelo SUS	287	27/04/2015	13/05/2015	10.301.0101.2114.0000	DROGAMÉDICA HELIOPOLIS LTD/	35.019,50	
Recursos Transferidos pelo SUS	290	27/04/2015	30/04/2015	10.303.0103.2127.0000	BRUMA COMÉRCIO DE MEDICAME	56.529,00	
Recursos Transferidos pelo SUS	293	27/04/2015	30/04/2015	10.301.0101.2112.0000	BRUMA COMÉRCIO DE MEDICAME	73.799,10	
Recursos Transferidos pelo SUS	318	01/05/2015	01/05/2015	10.301.0101.2112.0000	J A DE ARAUJO MANUTENÇÃO ME	2.400,00	
Recursos Transferidos pelo SUS	317	01/05/2015	01/05/2015	10.301.0101.2112.0000	J A DE ARAUJO MANUTENÇÃO ME	2.750,00	
Recursos Transferidos pelo SUS	348	04/05/2015	09/05/2015	10.302.0102.2125.0000	MARIA DE FATIMA SOUZA MELO	218,40	
Recursos Transferidos pelo SUS	393	11/05/2015	11/05/2015	10.122.0021.2090.0000	ID INFORMATICA COM.e SERVIÇOS	3.191,70	
Recursos Transferidos pelo SUS	407	20/05/2015	20/05/2015	10.302.0102.2120.0000	URQ LABOR COMERCIO LTDA	3.011,24	
Recursos Transferidos pelo SUS	448	01/06/2015	01/06/2015	10.301.0101.2113.0000	J A COMÉRCIO E SERVIÇOS LTDA	5.455,00	
Recursos Transferidos pelo SUS	504	01/07/2015	01/07/2015	10.301.0101.2112.0000	J A DE ARAUJO MANUTENÇÃO ME	5.722,00	
Recursos Transferidos pelo SUS	531	10/07/2015	23/07/2015	10.301.0101.2121.0000	NORDESTINA DIST. DE MATERIAIS	17.182,00	
Recursos Transferidos pelo SUS	553	30/07/2015	18/08/2015	10.302.0102.2108.0000	J. C. CONTABILIDADE LTDA	29.000,00	
Recursos Transferidos pelo SUS	600	10/08/2015	10/08/2015	10.301.0101.2112.0000	J A DE ARAUJO MANUTENÇÃO ME	5.720,00	
Recursos Transferidos pelo SUS	605	10/08/2015	10/08/2015	10.302.0102.2108.0000	J A DE ARAUJO MANUTENÇÃO ME	68.417,10	
Recursos Transferidos pelo SUS	680	10/09/2015	10/09/2015	10.301.0101.2288.0000	JOSE IVONALDO NEVES	192,00	
Recursos Transferidos pelo SUS	681	10/09/2015	10/09/2015	10.301.0101.2288.0000	JOSE IVONALDO NEVES	1.538,00	
Recursos Transferidos pelo SUS	689	21/09/2015	21/09/2015	10.301.0101.2288.0000	JOSE IVONALDO NEVES	620,00	
Recursos Transferidos pelo SUS	699	30/09/2015	30/09/2015	10.301.0101.2288.0000	FARMÁCIA POPULAR	1.149,45	
Recursos Transferidos pelo SUS	737	01/10/2015	01/10/2015	10.302.0102.2108.0000	JOSE PEDRO DA SILVA	120,00	





PREFEITURA MUNICIPAL DE CORTÊS

RELAÇÃO CONSOLIDADA DE RESTOS A PAGAR PROCESSADOS E NÃO PROCESSADOS, INSCRITOS NO EXERCÍCIO

Dezembro/2015

FUNÇÃO	NEOP	Data emissão	Data liquidação	Classificação funcional programática	Credor	VALORES	
						Processado	Não Processado
10 - Saúde							
FUNDO MUNICIPAL DE SAÚDE DE CORTÊS							
FUNDO MUNICIPAL DE SAÚDE DE CORTÊS - Recursos vinculados (SUS, Convê							
Recursos Transferidos pelo SUS	726	01/10/2015	01/10/2015	10.122.0021.2090.0000	LCR COMERCIO DE MEDICAMENTOS	1.538,00	
Recursos Transferidos pelo SUS	738	01/10/2015	01/10/2015	10.302.0102.2108.0000	EDSON MARTINS PROVEDOR LTDA	10.704,00	
Recursos Transferidos pelo SUS	773	01/10/2015	11/11/2015	10.302.0102.2108.0000	BSM LOCADORA E TURISMO LTDA		3.326,40
Recursos Transferidos pelo SUS	736	01/10/2015	04/11/2015	10.302.0102.2108.0000	EDSON MARTINS PROVEDOR LTDA		23.415,00
Recursos Transferidos pelo SUS	774	01/10/2015	22/12/2015	10.302.0102.2108.0000	BSM LOCADORA E TURISMO LTDA		45.511,20
Recursos Transferidos pelo SUS	775	01/10/2015	07/10/2015	10.302.0102.2108.0000	BSM LOCADORA E TURISMO LTDA		157.382,40
Recursos Transferidos pelo SUS	735	01/10/2015		10.302.0102.2108.0000	EDSON MARTINS PROVEDOR LTDA		2.676,00
Recursos Transferidos pelo SUS	734	01/10/2015		10.302.0102.2108.0000	EDSON MARTINS PROVEDOR LTDA		13.380,00
Recursos Transferidos pelo SUS	740	10/10/2015	10/10/2015	10.301.0101.2288.0000	JOSE IVONALDO NEVES	192,00	
Recursos Transferidos pelo SUS	786	02/11/2015	02/11/2015	10.302.0102.2108.0000	MARCELO FRANCISCO DE LIMA	200,00	
Recursos Transferidos pelo SUS	782	02/11/2015	02/11/2015	10.302.0102.2108.0000	PAULO SERGIO DA SILVA	200,00	
Recursos Transferidos pelo SUS	784	02/11/2015	02/11/2015	10.302.0102.2108.0000	EDUARDO JOSE DA SILVA	200,00	
Recursos Transferidos pelo SUS	790	02/11/2015	02/11/2015	10.302.0102.2108.0000	HILDEBERTON JOSE DA SILVA FILI	200,00	
Recursos Transferidos pelo SUS	785	02/11/2015	02/11/2015	10.302.0102.2108.0000	AMARO CAMPOS DA SILVA	200,00	
Recursos Transferidos pelo SUS	787	02/11/2015	02/11/2015	10.302.0102.2108.0000	JOSÉ EDSON DA SILVA	200,00	
Recursos Transferidos pelo SUS	789	02/11/2015	02/11/2015	10.302.0102.2108.0000	ROBERTO SEVERINO DA SILVA	200,00	
Recursos Transferidos pelo SUS	781	02/11/2015	02/11/2015	10.302.0102.2108.0000	ARNALDO SOARES DE FRANÇA	200,00	
Recursos Transferidos pelo SUS	788	02/11/2015	02/11/2015	10.302.0102.2108.0000	LUIS CARLOS DE FRANÇA	200,00	
Recursos Transferidos pelo SUS	783	02/11/2015	02/11/2015	10.302.0102.2108.0000	IVALDO MORORO DA SILVA	200,00	
Recursos Transferidos pelo SUS	792	02/11/2015	02/11/2015	10.302.0102.2108.0000	JOZETE MARIA ASSIS DA SILVA	300,00	
Recursos Transferidos pelo SUS	791	02/11/2015	02/11/2015	10.302.0102.2108.0000	ÁURIA HERCULANO DA SILVA	420,00	
Recursos Transferidos pelo SUS	793	02/11/2015	02/11/2015	10.302.0102.2108.0000	MARIA DE LOURDES RIBEIRO CAV	660,00	
Recursos Transferidos pelo SUS	828	01/12/2015	01/12/2015	10.301.0101.2287.0000	MELO E TAVARES LTDA	815,94	
Recursos Transferidos pelo SUS	837	01/12/2015	01/12/2015	10.301.0101.2288.0000	JOSE IVONALDO NEVES	3.154,70	





PREFEITURA MUNICIPAL DE CORTÊS

RELAÇÃO CONSOLIDADA DE RESTOS A PAGAR PROCESSADOS E NÃO PROCESSADOS, INSCRITOS NO EXERCÍCIO

Dezembro/2015

FUNÇÃO	NEOP	Data emissão	Data liquidação	Classificação funcional programática	Credor	VALORES	
						Processado	Não Processado
10 - Saúde							
FUNDO MUNICIPAL DE SAÚDE DE CORTÊS							
FUNDO MUNICIPAL DE SAÚDE DE CORTÊS - Recursos vinculados (SUS, Convê							
Recursos Transferidos pelo SUS	846	10/12/2015	10/12/2015	10.301.0101.2231.0000	SOOL - ASSOCIAÇÃO DE APOIO AO		10.000,00
Recursos Transferidos pelo SUS	861	30/12/2015	30/12/2015	10.302.0102.2125.0000	JOSENEIDE DOS SANTOS PEREIRA	50,40	
Recursos Transferidos pelo SUS	878	30/12/2015	30/12/2015	10.302.0102.2125.0000	MARIA LUCILENE SOARES	84,00	
Recursos Transferidos pelo SUS	862	30/12/2015	30/12/2015	10.302.0102.2108.0000	JOZETE MARIA ASSIS DA SILVA	100,00	
Recursos Transferidos pelo SUS	886	30/12/2015	30/12/2015	10.272.0092.2093.0000	INSTITUTO DE PREVIDÊNCIA DOS S	100,05	
Recursos Transferidos pelo SUS	901	30/12/2015	30/12/2015	10.272.0092.2093.0000	INSTITUTO DE PREVIDÊNCIA DOS S	100,05	
Recursos Transferidos pelo SUS	882	30/12/2015	30/12/2015	10.272.0092.2093.0000	INSTITUTO DE PREVIDÊNCIA DOS S	110,08	
Recursos Transferidos pelo SUS	894	30/12/2015	30/12/2015	10.272.0092.2093.0000	INSTITUTO DE PREVIDÊNCIA DOS S	133,72	
Recursos Transferidos pelo SUS	891	30/12/2015	30/12/2015	10.272.0092.2093.0000	INSTITUTO DE PREVIDÊNCIA DOS S	158,66	
Recursos Transferidos pelo SUS	895	30/12/2015	30/12/2015	10.272.0092.2093.0000	INSTITUTO DE PREVIDÊNCIA DOS S	170,99	
Recursos Transferidos pelo SUS	889	30/12/2015	30/12/2015	10.272.0092.2093.0000	INSTITUTO DE PREVIDÊNCIA DOS S	177,72	
Recursos Transferidos pelo SUS	869	30/12/2015	30/12/2015	10.302.0102.2108.0000	MARCELO FRANCISCO DE LIMA	200,00	
Recursos Transferidos pelo SUS	865	30/12/2015	30/12/2015	10.302.0102.2108.0000	PAULO SERGIO DA SILVA	200,00	
Recursos Transferidos pelo SUS	872	30/12/2015	30/12/2015	10.302.0102.2108.0000	HILDEBERTON JOSE DA SILVA FILI	200,00	
Recursos Transferidos pelo SUS	867	30/12/2015	30/12/2015	10.302.0102.2108.0000	AMARO CAMPOS DA SILVA	200,00	
Recursos Transferidos pelo SUS	868	30/12/2015	30/12/2015	10.302.0102.2108.0000	JOSÉ EDSON DA SILVA	200,00	
Recursos Transferidos pelo SUS	871	30/12/2015	30/12/2015	10.302.0102.2108.0000	ROBERTO SEVERINO DA SILVA	200,00	
Recursos Transferidos pelo SUS	910	30/12/2015	30/12/2015	10.302.0102.2108.0000	ARNALDO SOARES DE FRANÇA	200,00	
Recursos Transferidos pelo SUS	870	30/12/2015	30/12/2015	10.302.0102.2108.0000	LUIS CARLOS DE FRANÇA	200,00	
Recursos Transferidos pelo SUS	866	30/12/2015	30/12/2015	10.302.0102.2108.0000	IVALDO MORORO DA SILVA	200,00	
Recursos Transferidos pelo SUS	876	30/12/2015	30/12/2015	10.122.0021.2090.0000	VERONILDA ALVES DOS SANTOS	240,00	
Recursos Transferidos pelo SUS	863	30/12/2015	30/12/2015	10.302.0102.2108.0000	MARIA DE LOURDES RIBEIRO CAV	330,00	
Recursos Transferidos pelo SUS	907	30/12/2015	30/12/2015	10.301.0101.2287.0000	SILVÂNIO COSTA RIBEIRO	350,00	
Recursos Transferidos pelo SUS	880	30/12/2015	30/12/2015	10.302.0102.2108.0000	ANTONIETA OLEGARIO DA SILVA	377,00	





**PREFEITURA MUNICIPAL DE CORTÊS**

**RELAÇÃO CONSOLIDADA DE RESTOS A PAGAR PROCESSADOS E NÃO PROCESSADOS, INSCRITOS NO EXERCÍCIO**

Dezembro/2015

FUNÇÃO	NEOP	Data emissão	Data liquidação	Classificação funcional programática	Credor	VALORES	
						Processado	Não Processado
10 - Saúde							
FUNDO MUNICIPAL DE SAÚDE DE CORTÊS							
FUNDO MUNICIPAL DE SAÚDE DE CORTÊS - Recursos vinculados (SUS, Convê							
Recursos Transferidos pelo SUS	879	30/12/2015	30/12/2015	10.302.0102.2108.0000	JUCINALDO GOMES DA SILVA	389,00	
Recursos Transferidos pelo SUS	873	30/12/2015	30/12/2015	10.302.0102.2108.0000	VERINALDO FERREIRA DA SILVA	400,00	
Recursos Transferidos pelo SUS	874	30/12/2015	30/12/2015	10.302.0102.2108.0000	ISRAEL RAMOS DE OLIVEIRA	400,00	
Recursos Transferidos pelo SUS	864	30/12/2015	30/12/2015	10.302.0102.2108.0000	KATIENE DURVAL DA SILVA	420,00	
Recursos Transferidos pelo SUS	909	30/12/2015	30/12/2015	10.302.0102.2108.0000	KATIENE DURVAL DA SILVA	420,00	
Recursos Transferidos pelo SUS	887	30/12/2015	30/12/2015	10.272.0092.2093.0000	INSTITUTO DE PREVIDÊNCIA DOS S	532,12	
Recursos Transferidos pelo SUS	900	30/12/2015	30/12/2015	10.272.0092.2093.0000	INSTITUTO DE PREVIDÊNCIA DOS S	548,36	
Recursos Transferidos pelo SUS	899	30/12/2015	30/12/2015	10.272.0092.2093.0000	INSTITUTO DE PREVIDÊNCIA DOS S	589,46	
Recursos Transferidos pelo SUS	881	30/12/2015	30/12/2015	10.272.0092.2093.0000	INSTITUTO DE PREVIDÊNCIA DOS S	597,12	
Recursos Transferidos pelo SUS	877	30/12/2015	30/12/2015	10.302.0102.2108.0000	ROBERVAL FRANCISCO DOS SANT	681,00	
Recursos Transferidos pelo SUS	906	30/12/2015	30/12/2015	10.301.0101.2287.0000	JOSEFA LIMA DE OLIVEIRA	788,00	
Recursos Transferidos pelo SUS	905	30/12/2015	30/12/2015	10.301.0101.2287.0000	SÉRGIO VICENTE DA SILVA	860,00	
Recursos Transferidos pelo SUS	908	30/12/2015	30/12/2015	10.301.0101.2287.0000	MANOEL DA SILVA DURVAL	950,00	
Recursos Transferidos pelo SUS	904	30/12/2015	30/12/2015	10.302.0102.2108.0000	JOÃO PAULO FERREIRA DA SILVA	1.000,00	
Recursos Transferidos pelo SUS	892	30/12/2015	30/12/2015	10.272.0092.2093.0000	INSTITUTO DE PREVIDÊNCIA DOS S	1.051,16	
Recursos Transferidos pelo SUS	893	30/12/2015	30/12/2015	10.272.0092.2093.0000	INSTITUTO DE PREVIDÊNCIA DOS S	1.055,35	
Recursos Transferidos pelo SUS	902	30/12/2015	30/12/2015	10.272.0092.2093.0000	INSTITUTO DE PREVIDÊNCIA DOS S	1.158,90	
Recursos Transferidos pelo SUS	885	30/12/2015	30/12/2015	10.272.0092.2093.0000	INSTITUTO DE PREVIDÊNCIA DOS S	1.189,66	
Recursos Transferidos pelo SUS	890	30/12/2015	30/12/2015	10.272.0092.2093.0000	INSTITUTO DE PREVIDÊNCIA DOS S	2.490,40	
Recursos Transferidos pelo SUS	896	30/12/2015	30/12/2015	10.272.0092.2093.0000	INSTITUTO DE PREVIDÊNCIA DOS S	2.690,54	
Recursos Transferidos pelo SUS	897	30/12/2015	30/12/2015	10.272.0092.2093.0000	INSTITUTO DE PREVIDÊNCIA DOS S	2.848,53	
Recursos Transferidos pelo SUS	883	30/12/2015	30/12/2015	10.272.0092.2093.0000	INSTITUTO DE PREVIDÊNCIA DOS S	2.968,97	
Recursos Transferidos pelo SUS	898	30/12/2015	30/12/2015	10.272.0092.2093.0000	INSTITUTO DE PREVIDÊNCIA DOS S	3.282,62	
Recursos Transferidos pelo SUS	884	30/12/2015	30/12/2015	10.272.0092.2093.0000	INSTITUTO DE PREVIDÊNCIA DOS S	3.311,18	





PREFEITURA MUNICIPAL DE CORTÊS

RELAÇÃO CONSOLIDADA DE RESTOS A PAGAR PROCESSADOS E NÃO PROCESSADOS, INSCRITOS NO EXERCÍCIO

Dezembro/2015

FUNÇÃO	NEOP	Data emissão	Data liquidação	Classificação funcional programática	Credor	VALORES	
						Processado	Não Processado
10 - Saúde							
FUNDO MUNICIPAL DE SAÚDE DE CORTÊS							
FUNDO MUNICIPAL DE SAÚDE DE CORTÊS - Recursos vinculados (SUS, Convê							
Recursos Transferidos pelo SUS	903	30/12/2015	30/12/2015	10.272.0092.2093.0000	INSTITUTO DE PREVIDÊNCIA DOS S	4.677,62	
Recursos Transferidos pelo SUS	888	30/12/2015	30/12/2015	10.272.0092.2093.0000	INSTITUTO DE PREVIDÊNCIA DOS S	4.965,17	
<b>Subtotal do FUNDO MUNICIPAL DE SAÚDE DE CORTÊS - Recursos vinculados (SUS, Convênios, etc.)</b>						<b>566.559,39</b>	<b>256.640,64</b>
<b>Subtotal da Função 10 - Saúde</b>						<b>1.228.306,91</b>	<b>322.793,64</b>







PREFEITURA MUNICIPAL DE CORTÊS  
RELAÇÃO CONSOLIDADA DE RESTOS A PAGAR PROCESSADOS E NÃO PROCESSADOS, INSCRITOS NO EXERCÍCIO

Dezembro/2015

FUNÇÃO	NEOP	Data emissão	Data liquidação	Classificação funcional programática	Credor	VALORES	
						Processado	Não Processado
12 - Educação							
PREFEITURA MUNICIPAL DE CORTÊS							
Recursos Próprios							
Impostos e Transferências Educação - MDE	30	02/01/2015	29/01/2015	12.361.0120.2134.0000	COMPANHIA ENERGETICA DE PERI	175,38	
Impostos e Transferências Educação - MDE	72	02/01/2015	30/01/2015	12.361.0120.2134.0000	EDESIO DA SILVA BENIZIO	1.540,00	
Impostos e Transferências Educação - MDE	125	02/01/2015	04/02/2015	12.361.0120.2134.0000	PESSOAL CIVIL - EDUCAÇÃO-FMEC	2.500,00	
Impostos e Transferências Educação - MDE	124	02/01/2015	10/02/2015	12.361.0120.2134.0000	PESSOAL CIVIL - EDUCAÇÃO-FMEC	2.500,00	
Impostos e Transferências Educação - MDE	68	02/01/2015	30/01/2015	12.365.0120.2032.0000	DIOCESE DE PALMARES -PAROQUI	2.740,00	
Impostos e Transferências Educação - MDE	170	21/01/2015	20/03/2015	12.361.0120.2134.0000	M. D. COMBUSTÍVEIS LTDA	176,56	
Impostos e Transferências Educação - MDE	166	21/01/2015	25/03/2015	12.361.0120.2134.0000	M. D. COMBUSTÍVEIS LTDA	176,56	
Impostos e Transferências Educação - MDE	172	21/01/2015	25/03/2015	12.361.0120.2134.0000	M. D. COMBUSTÍVEIS LTDA	176,56	
Impostos e Transferências Educação - MDE	176	21/01/2015	23/03/2015	12.361.0120.2134.0000	M. D. COMBUSTÍVEIS LTDA	308,98	
Impostos e Transferências Educação - MDE	171	21/01/2015	20/03/2015	12.361.0120.2134.0000	M. D. COMBUSTÍVEIS LTDA	1.123,67	
Impostos e Transferências Educação - MDE	167	21/01/2015	22/04/2015	12.361.0120.2134.0000	M. D. COMBUSTÍVEIS LTDA	1.195,78	
Impostos e Transferências Educação - MDE	169	21/01/2015	22/04/2015	12.361.0120.2134.0000	M. D. COMBUSTÍVEIS LTDA	1.205,61	
Impostos e Transferências Educação - MDE	175	21/01/2015	20/03/2015	12.361.0120.2134.0000	M. D. COMBUSTÍVEIS LTDA	1.209,53	
Impostos e Transferências Educação - MDE	165	21/01/2015	20/03/2015	12.361.0120.2134.0000	M. D. COMBUSTÍVEIS LTDA	1.221,57	
Impostos e Transferências Educação - MDE	222	02/02/2015	27/02/2015	12.361.0120.2134.0000	ROBERVAL FRANCISCO DOS SANT	277,20	
Impostos e Transferências Educação - MDE	278	11/02/2015	11/02/2015	12.361.0120.1019.0000	NORDESTINA CONSTRUÇÕES E CO	64.779,70	8.191,59
Impostos e Transferências Educação - MDE	349	02/03/2015	09/06/2015	12.365.0121.2145.0000	ELENILDE MARIA SILVA DE OLIVEI	9,80	
Impostos e Transferências Educação - MDE	350	02/03/2015	17/06/2015	12.365.0121.2145.0000	ELENILDE MARIA SILVA DE OLIVEI	14,70	
Impostos e Transferências Educação - MDE	376	02/03/2015	29/04/2015	12.365.0121.2145.0000	JOSÉ MARTINS DE OLIVEIRA	20,28	
Impostos e Transferências Educação - MDE	351	02/03/2015	17/06/2015	12.361.0121.2144.0000	ELENILDE MARIA SILVA DE OLIVEI	34,30	
Impostos e Transferências Educação - MDE	379	02/03/2015	06/04/2015	12.365.0121.2145.0000	MARIA JOSÉ BARROS DE ARAÚJO	44,10	
Impostos e Transferências Educação - MDE	352	02/03/2015	28/04/2015	12.365.0121.2145.0000	ELENILDE MARIA SILVA DE OLIVEI	51,70	
Impostos e Transferências Educação - MDE	348	02/03/2015	28/04/2015	12.361.0121.2144.0000	ELENILDE MARIA SILVA DE OLIVEI	63,70	
Impostos e Transferências Educação - MDE	360	02/03/2015	17/06/2015	12.365.0121.2145.0000	EZEQUIAS JOSÉ DE OLIVEIRA	120,40	







PREFEITURA MUNICIPAL DE CORTÊS

RELAÇÃO CONSOLIDADA DE RESTOS A PAGAR PROCESSADOS E NÃO PROCESSADOS, INSCRITOS NO EXERCÍCIO

Dezembro/2015

FUNÇÃO	NEOP	Data emissão	Data liquidação	Classificação funcional programática	Credor	VALORES	
						Processado	Não Processado
12 - Educação							
PREFEITURA MUNICIPAL DE CORTÊS							
Recursos Próprios							
Impostos e Transferências Educação - MDE	401	02/03/2015	17/06/2015	12.361.0121.2144.0000	VERÔNICA MARIA SILVA DOS SAN	147,00	
Impostos e Transferências Educação - MDE	345	02/03/2015	09/06/2015	12.365.0121.2145.0000	EDNALDO JOSÉ DE OLIVEIRA	155,70	
Impostos e Transferências Educação - MDE	361	02/03/2015	17/06/2015	12.365.0121.2145.0000	EZEQUIAS JOSÉ DE OLIVEIRA	158,24	
Impostos e Transferências Educação - MDE	339	02/03/2015	09/06/2015	12.365.0121.2145.0000	CLAUDIA MARIA DA SILVA	202,88	
Impostos e Transferências Educação - MDE	358	02/03/2015	09/06/2015	12.361.0121.2144.0000	EZEQUIAS JOSÉ DE OLIVEIRA	252,00	
Impostos e Transferências Educação - MDE	335	02/03/2015	02/03/2015	12.361.0120.2134.0000	ESCOLA DE CONTAS PUBLICA PRO	296,00	
Impostos e Transferências Educação - MDE	344	02/03/2015	09/06/2015	12.365.0121.2145.0000	EDNALDO JOSÉ DE OLIVEIRA	363,30	
Impostos e Transferências Educação - MDE	346	02/03/2015	09/06/2015	12.361.0121.2144.0000	EDNALDO JOSÉ DE OLIVEIRA	467,10	
Impostos e Transferências Educação - MDE	342	02/03/2015	09/06/2015	12.361.0121.2144.0000	CLAUDIA MARIA DA SILVA	475,50	
Impostos e Transferências Educação - MDE	343	02/03/2015	28/04/2015	12.361.0121.2144.0000	EDNALDO JOSÉ DE OLIVEIRA	570,90	
Impostos e Transferências Educação - MDE	377	02/03/2015	17/06/2015	12.361.0121.2144.0000	JOSÉ MARTINS DE OLIVEIRA	733,20	
Impostos e Transferências Educação - MDE	380	02/03/2015	17/06/2015	12.361.0121.2144.0000	MARIA JOSÉ BARROS DE ARAÚJO	945,70	
Impostos e Transferências Educação - MDE	347	02/03/2015	09/06/2015	12.365.0121.2145.0000	CLAUDIA MARIA DA SILVA	951,00	
Impostos e Transferências Educação - MDE	359	02/03/2015	06/04/2015	12.361.0121.2144.0000	EZEQUIAS JOSÉ DE OLIVEIRA	1.100,80	
Impostos e Transferências Educação - MDE	353	02/03/2015	17/06/2015	12.361.0121.2144.0000	ELENILDE MARIA SILVA DE OLIVEI	1.128,00	
Impostos e Transferências Educação - MDE	402	02/03/2015	31/03/2015	12.361.0120.2134.0000	PAULIANA SANTOS DA SILVA	1.580,00	
Impostos e Transferências Educação - MDE	400	02/03/2015	06/04/2015	12.361.0121.2144.0000	VERÔNICA MARIA SILVA DOS SAN	2.115,00	
Impostos e Transferências Educação - MDE	327	02/03/2015	02/03/2015	12.361.0122.2148.0000	N. B. TRANSPORTES LTDA	78.847,00	
Impostos e Transferências Educação - MDE	413	05/03/2015	05/03/2015	12.361.0120.2134.0000	BANCO DO BRASIL S.A.	481,25	
Impostos e Transferências Educação - MDE	456	31/03/2015	01/04/2015	12.361.0120.2134.0000	ENOQUE MARCULINO DA ASSUNÇ.	950,00	
Impostos e Transferências Educação - MDE	457	31/03/2015	31/03/2015	12.361.0120.2134.0000	CAIXA ECONOMICA FEDERAL	1.458,00	
Impostos e Transferências Educação - MDE	625	26/06/2015	19/08/2015	12.361.0120.2134.0000	ANDERSON JANUÁRIO DE SOUZA F	10.586,25	
Impostos e Transferências Educação - MDE	654	01/07/2015	31/12/2015	12.361.0120.2244.0000	GERMANO BERNARDO DIAS ME	13.783,00	
Impostos e Transferências Educação - MDE	653	01/07/2015	31/12/2015	12.361.0120.2244.0000	GERMANO BERNARDO DIAS ME	60.510,00	





PREFEITURA MUNICIPAL DE CORTÊS  
RELAÇÃO CONSOLIDADA DE RESTOS A PAGAR PROCESSADOS E NÃO PROCESSADOS, INSCRITOS NO EXERCÍCIO

Dezembro/2015

FUNÇÃO	NEOP	Data emissão	Data liquidação	Classificação funcional programática	Credor	VALORES	
						Processado	Não Processado
12 - Educação							
PREFEITURA MUNICIPAL DE CORTÊS							
Recursos Próprios							
Impostos e Transferências Educação - MDE	676	23/07/2015	11/09/2015	12.361.0120.2134.0000	AUTO MECANICA CARUARU LTDA	1.960,00	
Impostos e Transferências Educação - MDE	693	03/08/2015	27/08/2015	12.361.0120.2134.0000	E V V EMPRESA DE VISTORIA VEIC	700,00	
Impostos e Transferências Educação - MDE	728	02/09/2015	02/09/2015	12.361.0120.2134.0000	AUTO MECANICA CARUARU LTDA	450,00	
Impostos e Transferências Educação - MDE	732	02/09/2015	02/09/2015	12.361.0120.2134.0000	AUTO MECANICA CARUARU LTDA	1.783,00	
Impostos e Transferências Educação - MDE	744	10/09/2015	10/09/2015	12.361.0120.2134.0000	AUTO MECANICA CARUARU LTDA	370,00	
Impostos e Transferências Educação - MDE	745	10/09/2015	10/09/2015	12.361.0120.2134.0000	AUTO MECANICA CARUARU LTDA	370,00	
Impostos e Transferências Educação - MDE	746	10/09/2015	10/09/2015	12.361.0120.2134.0000	AUTO MECANICA CARUARU LTDA	370,00	
Impostos e Transferências Educação - MDE	748	10/09/2015	10/09/2015	12.361.0120.2134.0000	AUTO MECANICA CARUARU LTDA	370,00	
Impostos e Transferências Educação - MDE	743	10/09/2015	10/09/2015	12.361.0120.2134.0000	AUTO MECANICA CARUARU LTDA	900,00	
Impostos e Transferências Educação - MDE	747	10/09/2015	10/09/2015	12.361.0120.2134.0000	AUTO MECANICA CARUARU LTDA	3.614,98	
Impostos e Transferências Educação - MDE	753	16/09/2015	16/09/2015	12.361.0120.2134.0000	AUTO MECANICA CARUARU LTDA	1.120,00	
Impostos e Transferências Educação - MDE	755	17/09/2015	17/09/2015	12.361.0120.2134.0000	AUTO MECANICA CARUARU LTDA	450,00	
Impostos e Transferências Educação - MDE	757	22/09/2015	22/09/2015	12.361.0120.2134.0000	AUTO MECANICA CARUARU LTDA	150,00	
Impostos e Transferências Educação - MDE	756	22/09/2015	22/09/2015	12.361.0120.2134.0000	AUTO MECANICA CARUARU LTDA	630,00	
Impostos e Transferências Educação - MDE	771	30/09/2015	02/10/2015	12.361.0122.2147.0000	N. B. TRANSPORTES LTDA	7.891,21	
Impostos e Transferências Educação - MDE	768	30/09/2015	02/10/2015	12.361.0120.2153.0000	N. B. TRANSPORTES LTDA	8.542,36	
Impostos e Transferências Educação - MDE	770	30/09/2015	02/10/2015	12.361.0120.2134.0000	N. B. TRANSPORTES LTDA	9.272,42	
Impostos e Transferências Educação - MDE	767	30/09/2015	02/10/2015	12.361.0120.2153.0000	N. B. TRANSPORTES LTDA	13.905,68	
Impostos e Transferências Educação - MDE	749	30/09/2015	02/10/2015	12.364.0124.2141.0000	N. B. TRANSPORTES LTDA	27.652,11	
Impostos e Transferências Educação - MDE	766	30/09/2015	30/09/2015	12.361.0122.2148.0000	N. B. TRANSPORTES LTDA	100.000,00	
Impostos e Transferências Educação - MDE	778	01/10/2015	06/10/2015	12.365.0120.2032.0000	COMPANHIA ENERGETICA DE PERI	179,16	
Impostos e Transferências Educação - MDE	815	03/11/2015	18/11/2015	12.361.0120.2134.0000	COMPANHIA ENERGETICA DE PERI	2.727,00	
Impostos e Transferências Educação - MDE	823	04/11/2015	04/11/2015	12.361.0120.2134.0000	AUTO MECANICA CARUARU LTDA	300,00	
Impostos e Transferências Educação - MDE	824	04/11/2015	04/11/2015	12.361.0120.2134.0000	AUTO MECANICA CARUARU LTDA	1.566,00	





PREFEITURA MUNICIPAL DE CORTÊS  
RELAÇÃO CONSOLIDADA DE RESTOS A PAGAR PROCESSADOS E NÃO PROCESSADOS, INSCRITOS NO EXERCÍCIO

Dezembro/2015

FUNÇÃO	NEOP	Data emissão	Data liquidação	Classificação funcional programática	Credor	VALORES	
						Processado	Não Processado
12 - Educação							
PREFEITURA MUNICIPAL DE CORTÊS							
Recursos Próprios							
Impostos e Transferências Educação - MDE	827	10/11/2015	10/11/2015	12.361.0120.2134.0000	PESSOAL CIVIL - EDUCAÇÃO-FMEC	8.129,08	
Impostos e Transferências Educação - MDE	881	23/12/2015	23/12/2015	12.361.0120.2134.0000	SANDRELLY LIMA DA SILVA	400,00	
Impostos e Transferências Educação - MDE	901	30/12/2015	30/12/2015	12.365.0120.2032.0000	MARCOS JOSÉ DA SILVA GOMES	350,00	
Impostos e Transferências Educação - MDE	906	30/12/2015	30/12/2015	12.361.0120.2134.0000	COMPANHIA ENERGETICA DE PERI	591,76	
Impostos e Transferências Educação - MDE	936	31/12/2015	31/12/2015	12.361.0120.2134.0000	SEVERINO FRANCISCO DA SILVA	320,00	
Impostos e Transferências Educação - MDE	930	31/12/2015	31/12/2015	12.361.0120.2134.0000	PESSOAL CIVIL - FUNDEB- 40%	814,20	
Impostos e Transferências Educação - MDE	928	31/12/2015	31/12/2015	12.361.0120.2134.0000	PESSOAL CIVIL - FUNDEB- 40%	1.040,40	
Impostos e Transferências Educação - MDE	935	31/12/2015	31/12/2015	12.361.0120.2134.0000	INSTITUTO DE PREVIDÊNCIA DOS S	1.503,61	
Impostos e Transferências Educação - MDE	923	31/12/2015	31/12/2015	12.361.0120.2134.0000	MARIA HELENA DA SILVA	1.650,82	
Impostos e Transferências Educação - MDE	920	31/12/2015	31/12/2015	12.361.0120.2134.0000	PESSOAL CIVIL - FUNDEB- 40%	2.849,80	
Impostos e Transferências Educação - MDE	919	31/12/2015	31/12/2015	12.361.0120.2134.0000	COMPANHIA ENERGETICA DE PERI	3.158,65	
Impostos e Transferências Educação - MDE	933	31/12/2015	31/12/2015	12.361.0120.2134.0000	DIOCESE DE PALMARES -PAROQUI	5.450,00	
Impostos e Transferências Educação - MDE	929	31/12/2015	31/12/2015	12.361.0120.2134.0000	PESSOAL CIVIL - FUNDEB- 40%	6.224,00	
Impostos e Transferências Educação - MDE	917	31/12/2015	31/12/2015	12.361.0120.2134.0000	INSTITUTO DE PREVIDÊNCIA DOS S	6.714,15	
Impostos e Transferências Educação - MDE	937	31/12/2015	31/12/2015	12.361.0120.2134.0000	PESSOAL CIVIL - FUNDEB- 40%	10.611,00	
Impostos e Transferências Educação - MDE	921	31/12/2015	31/12/2015	12.361.0120.2134.0000	PESSOAL CIVIL - FUNDEB- 40%	13.185,80	
Impostos e Transferências Educação - MDE	914	31/12/2015	31/12/2015	12.361.0120.2134.0000	PESSOAL CIVIL - EDUCAÇÃO 60%	18.254,52	
Impostos e Transferências Educação - MDE	934	31/12/2015	31/12/2015	12.361.0120.2134.0000	PESSOAL CIVIL - FUNDEB- 40%	20.252,40	
Impostos e Transferências Educação - MDE	918	31/12/2015	31/12/2015	12.361.0120.2134.0000	COONSULT - COOPERATIVA DE CO	24.913,00	
Impostos e Transferências Educação - MDE	927	31/12/2015	31/12/2015	12.361.0120.2134.0000	PESSOAL CIVIL - FUNDEB- 40%	32.471,96	
Impostos e Transferências Educação - MDE	925	31/12/2015	31/12/2015	12.361.0120.2134.0000	PESSOAL CIVIL - FUNDEB- 40%	35.335,68	
Impostos e Transferências Educação - MDE	926	31/12/2015	31/12/2015	12.361.0120.2134.0000	PESSOAL CIVIL - FUNDEB- 40%	35.335,68	
Impostos e Transferências Educação - MDE	916	31/12/2015	31/12/2015	12.361.0120.2134.0000	INSTITUTO DE PREVIDÊNCIA DOS S	47.538,26	
Impostos e Transferências Educação - MDE	931	31/12/2015	31/12/2015	12.361.0120.2134.0000	CECAPE- CENTRO DE CAPACITACÃ	64.635,00	





PREFEITURA MUNICIPAL DE CORTÊS  
RELAÇÃO CONSOLIDADA DE RESTOS A PAGAR PROCESSADOS E NÃO PROCESSADOS, INSCRITOS NO EXERCÍCIO

Dezembro/2015

FUNÇÃO	NEOP	Data emissão	Data liquidação	Classificação funcional programática	Credor	VALORES	
						Processado	Não Processado
12 - Educação							
PREFEITURA MUNICIPAL DE CORTÊS							
Recursos Próprios							
Impostos e Transferências Educação - MDE	922	31/12/2015	31/12/2015	12.361.0120.2134.0000	ANDERSON JOSÉ DA SILVA ME	77.570,90	
Impostos e Transferências Educação - MDE	924	31/12/2015	31/12/2015	12.361.0120.2134.0000	PESSOAL CIVIL - FUNDEB- 40%	78.915,73	
Impostos e Transferências Educação - MDE	915	31/12/2015	31/12/2015	12.361.0120.2134.0000	PESSOAL CIVIL - EDUCAÇÃO 60%	103.769,33	
Impostos e Transferências Educação - MDE	932	31/12/2015	31/12/2015	12.361.0120.2134.0000	N. B. TRANSPORTES LTDA	135.031,67	
Impostos e Transferências Educação - MDE	913	31/12/2015	31/12/2015	12.361.0120.2134.0000	PESSOAL CIVIL - EDUCAÇÃO 60%	427.299,32	
<b>Subtotal do Recursos Próprios</b>						<b>1.609.514,54</b>	<b>8.191,59</b>
Fundeb 60%							
Recursos do FUNDEB - Magistério	28	02/01/2015	04/02/2015	12.361.0092.2172.0000	INSTITUTO DE PREVIDÊNCIA DOS S		49.888,25
<b>Subtotal do Fundeb 60%</b>						<b>0,00</b>	<b>49.888,25</b>
<b>Subtotal da Função 12 - Educação</b>						<b>1.609.514,54</b>	<b>58.079,84</b>





PREFEITURA MUNICIPAL DE CORTÊS

RELAÇÃO CONSOLIDADA DE RESTOS A PAGAR PROCESSADOS E NÃO PROCESSADOS, INSCRITOS NO EXERCÍCIO

Dezembro/2015

FUNÇÃO	NEOP	Data emissão	Data liquidação	Classificação funcional programática	Credor	VALORES	
						Processado	Não Processado
04 - Administração							
PREFEITURA MUNICIPAL DE CORTÊS							
Recursos Próprios							
Recursos Ordinários – (Não vinculados)	18	02/01/2015	30/01/2015	04.122.0056.2064.0000	CAIXA ECONOMICA FEDERAL	13,50	
Recursos Ordinários – (Não vinculados)	33	02/01/2015	05/01/2015	04.122.0056.2064.0000	AMARO SOUZA DA SILVA	40,00	
Recursos Ordinários – (Não vinculados)	17	02/01/2015	09/01/2015	04.122.0056.2064.0000	BANCO SANTANDER (BRASIL) S.A	63,25	
Recursos Ordinários – (Não vinculados)	2	02/01/2015	27/01/2015	04.122.0021.2053.0000	ECT - EMPRESA BRASILEIRA DE CC	82,95	
Recursos Ordinários – (Não vinculados)	85	02/01/2015	12/03/2015	04.122.0056.2064.0000	REGINALDO MURILO A. DA S. JÚNI	90,00	
Recursos Ordinários – (Não vinculados)	16	02/01/2015	09/01/2015	04.122.0056.2064.0000	BANCO DO BRASIL S.A.	143,40	
Recursos Ordinários – (Não vinculados)	35	02/01/2015	21/02/2015	04.122.0056.2064.0000	VALDEMIRO DE LIRA SILVA FILHO	175,00	
Recursos Ordinários – (Não vinculados)	3	02/01/2015	29/01/2015	04.122.0021.2053.0000	TELEMAR NORTE LESTE S/A	715,33	
Recursos Ordinários – (Não vinculados)	61	02/01/2015	30/01/2015	04.122.0021.2053.0000	ZILDE ROCHA BORBA	920,00	
Recursos Ordinários – (Não vinculados)	13	02/01/2015	14/01/2015	04.122.0056.2064.0000	COMPANHIA EDITORA DE PERNAM	990,00	
Recursos Ordinários – (Não vinculados)	57	02/01/2015	27/02/2015	04.122.0021.2015.0000	FUNDAÇÃO ALICE FIGUEIRA - IMI	1.000,00	
Recursos Ordinários – (Não vinculados)	83	02/01/2015	27/01/2015	04.131.0021.2018.0000	PEDROSA DESING & ASSESSORIA	1.500,00	
Recursos Ordinários – (Não vinculados)	14	02/01/2015	21/01/2015	04.122.0056.2064.0000	DIARIO SERVIÇOS DE INTER. EM P	1.579,58	
Recursos Ordinários – (Não vinculados)	69	02/01/2015	15/04/2015	04.122.0056.2065.0000	FIORILLI SOC. CIVIL LTDA	2.600,00	
Recursos Ordinários – (Não vinculados)	11	02/01/2015	04/02/2015	04.122.0056.2064.0000	INSTITUTO DE PREVIDÊNCIA DOS S	2.773,76	
Recursos Ordinários – (Não vinculados)	92	02/01/2015	04/02/2015	04.122.0021.2014.0000	PESSOAL CIVIL - GABINETE DO PRI	4.071,00	
Recursos Ordinários – (Não vinculados)	78	02/01/2015	30/01/2015	04.122.0021.2053.0000	PAULO ROBERTO TAVARES DA SIL	6.000,00	
Recursos Ordinários – (Não vinculados)	94	02/01/2015	10/02/2015	04.122.0021.2053.0000	P. CIVIL SECRETARIA DE ADMINIS7	6.617,15	
Recursos Ordinários – (Não vinculados)	99	02/01/2015	10/02/2015	04.122.0056.2064.0000	PESSOAL CIVIL SECRETARIA DE FI	7.866,67	
Recursos Ordinários – (Não vinculados)	95	02/01/2015	04/02/2015	04.122.0021.2053.0000	P. CIVIL SECRETARIA DE ADMINIS7	8.659,46	
Recursos Ordinários – (Não vinculados)	74	02/01/2015	02/02/2015	04.131.0021.2018.0000	JMJ ASSESSORIA E CONSULTORIA	4.350,00	1.450,00
Recursos Ordinários – (Não vinculados)	1	02/01/2015	10/04/2015	04.122.0056.2064.0000	J. C. CONTABILIDADE LTDA		22.000,00
Recursos Ordinários – (Não vinculados)	206	30/01/2015	06/02/2015	04.124.0060.2020.0000	TATIANE DE MELO FREITAS	160,00	
Recursos Ordinários – (Não vinculados)	209	30/01/2015	04/02/2015	04.124.0060.2020.0000	INSTITUTO DE PREVIDÊNCIA DOS S	338,25	





PREFEITURA MUNICIPAL DE CORTÊS  
RELAÇÃO CONSOLIDADA DE RESTOS A PAGAR PROCESSADOS E NÃO PROCESSADOS, INSCRITOS NO EXERCÍCIO

Dezembro/2015

FUNÇÃO	NEOP	Data emissão	Data liquidação	Classificação funcional programática	Credor	VALORES	
						Processado	Não Processado
04 - Administração							
PREFEITURA MUNICIPAL DE CORTÊS							
Recursos Próprios							
Recursos Ordinários – (Não vinculados)	213	30/01/2015	04/02/2015	04.124.0060.2020.0000	PESSOAL CIVIL - CONTROLE INTER	4.100,00	
Recursos Ordinários – (Não vinculados)	207	30/01/2015	10/02/2015	04.124.0060.2020.0000	PESSOAL CIVIL - CONTROLE INTER		11.300,00
Recursos Ordinários – (Não vinculados)	317	25/02/2015	25/02/2015	04.122.0021.2053.0000	COMPANHIA ENERGETICA DE PERI	97,80	
Recursos Ordinários – (Não vinculados)	484	24/04/2015		04.122.0056.2064.0000	ESCOLA DE CONTAS PUBLICA PRO		395,00
Recursos Ordinários – (Não vinculados)	462	30/04/2015	30/04/2015	04.122.0056.2064.0000	PESSOAL CIVIL SECRETARIA DE FI		1.481,21
Recursos Ordinários – (Não vinculados)	565	01/06/2015	28/07/2015	04.122.0021.2053.0000	RCM TECINFOR - MICHELE MARIA	1.800,00	
Recursos Ordinários – (Não vinculados)	629	26/06/2015	20/08/2015	04.122.0021.2014.0000	ANDERSON JANUÁRIO DE SOUZA I	898,12	
Recursos Ordinários – (Não vinculados)	630	26/06/2015	20/08/2015	04.122.0056.2064.0000	ANDERSON JANUÁRIO DE SOUZA I	3.515,89	
Recursos Ordinários – (Não vinculados)	626	26/06/2015	19/08/2015	04.122.0021.2053.0000	ANDERSON JANUÁRIO DE SOUZA I	4.776,44	
Recursos Ordinários – (Não vinculados)	644	01/07/2015	13/07/2015	04.122.0021.2014.0000	PAULO ANDRESSON CAETANO	320,00	
Recursos Ordinários – (Não vinculados)	647	01/07/2015	31/07/2015	04.122.0056.2064.0000	IONEIDE MARIA ARAÚJO	6.600,00	9.900,00
Recursos Ordinários – (Não vinculados)	691	31/07/2015	31/07/2015	04.122.0003.2291.0000	CONIAPE - CONS. PÚBLICO INTERM		4.353,42
Recursos Ordinários – (Não vinculados)	697	03/08/2015	26/11/2015	04.122.0021.2053.0000	J A DE ARAUJO MANUTENÇÃO ME	10.063,85	19.822,35
Recursos Ordinários – (Não vinculados)	724	01/09/2015	02/09/2015	04.122.0056.2064.0000	PESSOAL CIVIL SECRETARIA DE FI		12.735,04
Recursos Ordinários – (Não vinculados)	725	01/09/2015	30/09/2015	04.122.0021.2053.0000	DIAS ASSESSORIA E CONS. EMP. LI	2.348,50	14.091,00
Recursos Ordinários – (Não vinculados)	769	30/09/2015	02/10/2015	04.122.0021.2014.0000	N. B. TRANSPORTES LTDA	21.189,60	
Recursos Ordinários – (Não vinculados)	785	01/10/2015	01/10/2015	04.122.0021.2014.0000	PESSOAL CIVIL - GABINETE DO PRI	921,96	
Recursos Ordinários – (Não vinculados)	780	01/10/2015	15/10/2015	04.122.0056.2064.0000	DATA SISTEMA TECNOLOGIA LTD/	2.400,00	
Recursos Ordinários – (Não vinculados)	784	01/10/2015	07/10/2015	04.122.0021.2014.0000	PESSOAL CIVIL - GABINETE DO PRI		2.836,59
Recursos Ordinários – (Não vinculados)	822	03/11/2015	03/11/2015	04.122.0021.2053.0000	ALEXANDRE VENTURA DA SILVA	146,00	
Recursos Ordinários – (Não vinculados)	810	03/11/2015	20/11/2015	04.122.0021.2053.0000	COMPANHIA ENERGETICA DE PERI	2.952,20	2.127,93
Recursos Ordinários – (Não vinculados)	826	07/11/2015		04.122.0021.2053.0000	ORIGINAL EQUIPAMENTOS REPRO		690,00
Recursos Ordinários – (Não vinculados)	843	30/11/2015	03/12/2015	04.122.0056.2064.0000	PESSOAL CIVIL SECRETARIA DE FI	7.735,00	
Recursos Ordinários – (Não vinculados)	842	30/11/2015	03/12/2015	04.122.0056.2064.0000	PESSOAL CIVIL SECRETARIA DE FI	17.790,51	







PREFEITURA MUNICIPAL DE CORTÊS  
RELAÇÃO CONSOLIDADA DE RESTOS A PAGAR PROCESSADOS E NÃO PROCESSADOS, INSCRITOS NO EXERCÍCIO

Dezembro/2015

FUNÇÃO	NEOP	Data emissão	Data liquidação	Classificação funcional programática	Credor	VALORES	
						Processado	Não Processado
04 - Administração							
PREFEITURA MUNICIPAL DE CORTÊS							
Recursos Próprios							
Recursos Ordinários – (Não vinculados)	856	01/12/2015	01/12/2015	04.122.0021.2053.0000	P. CIVIL SECRETARIA DE ADMINIS7	1.016,52	
Recursos Ordinários – (Não vinculados)	857	01/12/2015	01/12/2015	04.122.0021.2053.0000	P. CIVIL SECRETARIA DE ADMINIS7	1.070,00	
Recursos Ordinários – (Não vinculados)	853	01/12/2015	01/12/2015	04.122.0056.2064.0000	PESSOAL CIVIL SECRETARIA DE FI	1.985,00	
Recursos Ordinários – (Não vinculados)	854	01/12/2015	01/12/2015	04.122.0021.2014.0000	PESSOAL CIVIL - GABINETE DO PRI	8.280,00	
Recursos Ordinários – (Não vinculados)	845	01/12/2015	03/12/2015	04.122.0021.2014.0000	INSTITUTO DE PREVIDÊNCIA DOS S	835,40	1.430,62
Recursos Ordinários – (Não vinculados)	908	30/12/2015	30/12/2015	04.122.0056.2064.0000	INSTITUTO DE PREVIDÊNCIA DOS S	2.430,31	
Recursos Ordinários – (Não vinculados)	892	30/12/2015	30/12/2015	04.122.0021.2014.0000	PESSOAL CIVIL - GABINETE DO PRI	2.493,94	
Recursos Ordinários – (Não vinculados)	890	30/12/2015	30/12/2015	04.122.0021.2014.0000	PESSOAL CIVIL - GABINETE DO PRI	2.500,00	
Recursos Ordinários – (Não vinculados)	888	30/12/2015	30/12/2015	04.122.0021.2014.0000	PESSOAL CIVIL - GABINETE DO PRI	6.290,00	
Recursos Ordinários – (Não vinculados)	887	30/12/2015	30/12/2015	04.122.0021.2014.0000	PESSOAL CIVIL - GABINETE DO PRI	6.500,00	
Recursos Ordinários – (Não vinculados)	889	30/12/2015	30/12/2015	04.122.0021.2014.0000	PESSOAL CIVIL - GABINETE DO PRI	8.330,00	
Recursos Ordinários – (Não vinculados)	891	30/12/2015	30/12/2015	04.122.0021.2014.0000	PESSOAL CIVIL - GABINETE DO PRI	10.000,00	
<b>Subtotal do Recursos Próprios</b>						<b>190.136,34</b>	<b>104.613,16</b>
<b>Subtotal da Função 04 - Administração</b>						<b>190.136,34</b>	<b>104.613,16</b>







PREFEITURA MUNICIPAL DE CORTÊS

RELAÇÃO CONSOLIDADA DE RESTOS A PAGAR PROCESSADOS E NÃO PROCESSADOS, INSCRITOS NO EXERCÍCIO

Dezembro/2015

FUNÇÃO	NEOP	Data emissão	Data liquidação	Classificação funcional programática	Credor	VALORES	
						Processado	Não Processado
08 - Assistência Social							
FUNDO MUNICIPAL DE ASSISTENCIA SOCIAL							
Recursos Próprios							
Recursos Transferidos pelo FNAS	17	02/01/2015	27/02/2015	08.244.0080.2026.0000	HELENA BARRETO DA SILVA	1.200,00	
Recursos Transferidos pelo FNAS	12	02/01/2015	04/02/2015	08.272.0092.2193.0000	INSTITUTO DE PREVIDÊNCIA DOS S	1.997,27	
Recursos Transferidos pelo FNAS	10	02/01/2015	04/02/2015	08.244.0080.2026.0000	P.CIVIL SEC. TRAB. AÇÃO SOCIAL	2.300,08	
Recursos Transferidos pelo FNAS	11	02/01/2015	10/02/2015	08.271.0091.2192.0000	INSS - INSTITUTO NACIONAL DA SE	4.975,85	
Recursos Transferidos pelo FNAS	1	02/01/2015	30/04/2015	08.244.0080.2026.0000	J. C. CONTABILIDADE LTDA		7.000,00
Recursos Transferidos pelo FNAS	105	02/01/2015	27/02/2015	08.244.0080.2026.0000	ROBERVAL FRANCISCO DOS SANT	356,00	
Recursos Transferidos pelo FNAS	18	02/01/2015	15/04/2015	08.244.0080.2026.0000	FIORILLI SOC. CIVIL LTDA	2.600,00	
Recursos Transferidos pelo FNAS	122	20/01/2015	20/01/2015	08.244.0080.2028.0000	COLEGIADO NACIONAL DE GESTOI	100,00	
Recursos Transferidos pelo FNAS	153	30/01/2015	05/02/2015	08.244.0080.2026.0000	CRISTIANE OLIVEIRA CARVALHO I	3.425,00	
Recursos Transferidos pelo FNAS	240	05/02/2015	27/02/2015	08.244.0080.2242.0000	EMANUELA BARBOSA DO NASCIM	1.300,00	
Recursos Transferidos pelo FNAS	249	02/03/2015	18/03/2015	08.244.0080.2026.0000	ANA MARIA DE LIMA BARBOSA	240,00	
Recursos Transferidos pelo FNAS	329	02/03/2015	31/03/2015	08.244.0080.2094.0000	RONALDO SIQUEIRA DOS SANTOS	788,00	
Recursos Transferidos pelo FNAS	328	02/03/2015	31/03/2015	08.244.0080.2094.0000	DANIEL DA SILVA GOMES	788,00	
Recursos Transferidos pelo FNAS	326	02/03/2015	31/03/2015	08.244.0080.2242.0000	ANA LÚCIA DA SILVA	788,00	
Recursos Transferidos pelo FNAS	251	02/03/2015	06/03/2015	08.244.0080.2039.0000	SÔNIA MARIA DA SILVA	2.300,00	
Recursos Transferidos pelo FNAS	368	02/04/2015	30/04/2015	08.244.0080.2094.0000	IVALNICE MARIA DA SILVA	788,00	
Recursos Transferidos pelo FNAS	385	07/04/2015	14/09/2015	08.244.0080.2094.0000	DANIEL RODRIGUES CORDEIRO EII	3.469,50	
Recursos Transferidos pelo FNAS	396	30/04/2015	30/04/2015	08.244.0080.2026.0000	P.CIVIL SEC. TRAB. AÇÃO SOCIAL	1.200,00	
Recursos Transferidos pelo FNAS	620	22/05/2015	22/05/2015	08.244.0080.2242.0000	W & R INFORMATICA LTDA - ME	2.680,39	
Recursos Transferidos pelo FNAS	720	01/07/2015	01/07/2015	08.244.0080.2026.0000	P.CIVIL SEC. TRAB. AÇÃO SOCIAL	13.698,66	
Recursos Transferidos pelo FNAS	756	09/07/2015	23/07/2015	08.244.0080.2242.0000	PATRICIA PAULA DE ARRUDA DIST	2.650,00	
Recursos Transferidos pelo FNAS	777	31/07/2015	01/08/2015	08.244.0080.2094.0000	ELIANE MARIA DA SILVA	788,00	
Recursos Transferidos pelo FNAS	845	03/08/2015	03/08/2015	08.244.0080.2037.0000	EDENILTON BARBOSA DA SILVA	120,00	
Recursos Transferidos pelo FNAS	851	03/08/2015	31/08/2015	08.244.0080.2242.0000	EDNA MARIA MOREIRA DE OLIVEI	788,00	





PREFEITURA MUNICIPAL DE CORTÊS

RELAÇÃO CONSOLIDADA DE RESTOS A PAGAR PROCESSADOS E NÃO PROCESSADOS, INSCRITOS NO EXERCÍCIO

Dezembro/2015

FUNÇÃO	NEOP	Data emissão	Data liquidação	Classificação funcional programática	Credor	VALORES	
						Processado	Não Processado
08 - Assistência Social							
FUNDO MUNICIPAL DE ASSISTENCIA SOCIAL							
Recursos Próprios							
Recursos Transferidos pelo FNAS	850	03/08/2015	31/08/2015	08.244.0080.2094.0000	JAILMA DE SOUZA SANTOS	788,00	
Recursos Transferidos pelo FNAS	838	03/08/2015	03/08/2015	08.244.0080.2037.0000	LENI COSMA DA CONCEIÇÃO		100,00
Recursos Transferidos pelo FNAS	871	17/08/2015	11/12/2015	08.244.0080.2026.0000	J A DE ARAUJO MANUTENÇÃO ME	2.106,75	10.182,00
Recursos Transferidos pelo FNAS	909	11/09/2015	11/09/2015	08.244.0080.2037.0000	MARTA MARIA DA SILVA		100,00
Recursos Transferidos pelo FNAS	897	11/09/2015	30/09/2015	08.244.0080.2039.0000	MARGARIDA CECILIA DE BARROS		1.308,00
Recursos Transferidos pelo FNAS	896	11/09/2015	30/09/2015	08.244.0080.2028.0000	ALDENIZE BATISTA DE MORAIS FE		1.308,00
Recursos Transferidos pelo FNAS	971	03/11/2015	30/11/2015	08.244.0080.2028.0000	PALOMA PESSOA DA SILVA	788,00	
Recursos Transferidos pelo FNAS	970	03/11/2015	30/11/2015	08.244.0080.2094.0000	NICOLE MINELLI BARRETO DA SIL'	788,00	
Recursos Transferidos pelo FNAS	972	03/11/2015	10/11/2015	08.244.0080.2026.0000	P.CIVIL SEC. TRAB. AÇÃO SOCIAL	15.137,47	
Recursos Transferidos pelo FNAS	988	03/11/2015	30/11/2015	08.244.0080.2041.0000	MIQUEIAS NEVES SILVA	700,00	3.500,00
Recursos Transferidos pelo FNAS	975	03/11/2015	30/11/2015	08.244.0080.2242.0000	ADJANI AGOSTINHO ALVES		3.900,00
Recursos Transferidos pelo FNAS	974	03/11/2015	30/11/2015	08.244.0080.2039.0000	EDVAN JOSÉ DA SILVA		3.900,00
Recursos Transferidos pelo FNAS	980	17/11/2015	17/11/2015	08.244.0080.2050.0000	GIVANILDO DE OLIVEIRA	300,00	
Recursos Transferidos pelo FNAS	981	17/11/2015	17/11/2015	08.244.0080.2050.0000	JAILSON LOPES E MARIA CLAUDIA	500,00	
Recursos Transferidos pelo FNAS	982	19/11/2015	19/11/2015	08.244.0080.2050.0000	JAILSON LOPES E MARIA CLAUDIA	500,00	
Recursos Transferidos pelo FNAS	991	04/12/2015	27/12/2015	08.244.0080.2028.0000	SEVERINO VIEIRA RAMOS NETO	3.470,00	
Recursos Transferidos pelo FNAS	993	09/12/2015	09/12/2015	08.244.0080.2050.0000	GIVANILDO DE OLIVEIRA	300,00	
Recursos Transferidos pelo FNAS	994	09/12/2015	09/12/2015	08.244.0080.2050.0000	JAILSON LOPES E MARIA CLAUDIA	500,00	
Recursos Transferidos pelo FNAS	996	21/12/2015	21/12/2015	08.244.0080.2039.0000	JOSÉ CECILIO TEOTONIO DA SILVA	2.800,00	
Recursos Transferidos pelo FNAS	1000	28/12/2015	28/12/2015	08.244.0080.2242.0000	JADIR MOURA BORBA	1.440,00	
<b>Subtotal do Recursos Próprios</b>						<b>79.458,97</b>	<b>31.298,00</b>
PREFEITURA MUNICIPAL DE CORTÊS							





PREFEITURA MUNICIPAL DE CORTÊS  
RELAÇÃO CONSOLIDADA DE RESTOS A PAGAR PROCESSADOS E NÃO PROCESSADOS, INSCRITOS NO EXERCÍCIO

Dezembro/2015

FUNÇÃO	NEOP	Data emissão	Data liquidação	Classificação funcional programática	Credor	VALORES	
						Processado	Não Processado
08 - Assistência Social							
PREFEITURA MUNICIPAL DE CORTÊS							
Recursos Próprios							
Recursos Transferidos pelo FNAS	48	02/01/2015	13/03/2015	08.244.0004.2183.0000	COMPANHIA ENERGETICA DE PERI	8,02	
Recursos Transferidos pelo FNAS	40	02/01/2015	29/01/2015	08.122.0080.2021.0000	COMPANHIA ENERGETICA DE PERI	13,68	
Recursos Transferidos pelo FNAS	50	02/01/2015	05/05/2015	08.244.0004.2183.0000	EDER CAVALCANTE CHAGAS	50,00	
Recursos Transferidos pelo FNAS	51	02/01/2015	17/03/2015	08.244.0004.2183.0000	CLAUDEMIR BATISTA DA SILVA	200,00	
Recursos Transferidos pelo FNAS	60	02/01/2015	30/01/2015	08.244.0004.2183.0000	ROSIENE MENDES DA SILVA	1.000,00	
Recursos Transferidos pelo FNAS	319	02/03/2015	20/04/2015	08.244.0004.2183.0000	MARIA DA CONCEIÇÃO SILVA	50,00	
Recursos Transferidos pelo FNAS	324	02/03/2015	02/03/2015	08.122.0080.2021.0000	JOBSON DOS SANTOS SALES	600,00	
Recursos Transferidos pelo FNAS	620	22/06/2015	22/06/2015	08.122.0080.2021.0000	A RODRIGUES FILHO	384,45	
Recursos Transferidos pelo FNAS	621	22/06/2015	22/06/2015	08.122.0080.2021.0000	A RODRIGUES FILHO	475,60	
Recursos Transferidos pelo FNAS	624	26/06/2015	26/06/2015	08.122.0080.2021.0000	A RODRIGUES FILHO	314,93	
Recursos Transferidos pelo FNAS	773	30/09/2015	02/10/2015	08.122.0080.2021.0000	N. B. TRANSPORTES LTDA	8.591,04	
Recursos Transferidos pelo FNAS	777	01/10/2015	06/10/2015	08.122.0080.2021.0000	COMPANHIA ENERGETICA DE PERI	14,63	
Recursos Transferidos pelo FNAS	816	03/11/2015	19/11/2015	08.122.0080.2021.0000	COMPANHIA ENERGETICA DE PERI	489,89	
Recursos Transferidos pelo FNAS	813	03/11/2015	30/12/2015	08.243.0083.2182.0000	ANA MARIA DE LIMA BARBOSA		440,00
Recursos Transferidos pelo FNAS	838	30/11/2015	08/12/2015	08.243.0083.2182.0000	J. BOSCO LEITE LTDA	1.751,00	
Recursos Transferidos pelo FNAS	912	30/12/2015	30/12/2015	08.122.0080.2021.0000	COMPANHIA ENERGETICA DE PERI	331,40	
<b>Subtotal do Recursos Próprios</b>						<b>14.274,64</b>	<b>440,00</b>
<b>Subtotal da Função 08 - Assistência Social</b>						<b>93.733,61</b>	<b>31.738,00</b>





PREFEITURA MUNICIPAL DE CORTÊS  
RELAÇÃO CONSOLIDADA DE RESTOS A PAGAR PROCESSADOS E NÃO PROCESSADOS, INSCRITOS NO EXERCÍCIO

Dezembro/2015

FUNÇÃO	NEOP	Data emissão	Data liquidação	Classificação funcional programática	Credor	VALORES	
						Processado	Não Processado
09 - Previdência Social							
INSTITUTO DE PREV. DE CORTÊS - CORTÊS-PREV							
Outros Recursos Vinculados (Sário, Educação, PNATE, etc.)							
Recursos de Contribuições para o RPPS (Patronal, servidores e comp. fi	5	02/01/2015	04/02/2015	09.272.0092.2187.0000	FOLHA CORTESPREV EFETIVO	4.066,00	
Recursos de Contribuições para o RPPS (Patronal, servidores e comp. fi	2	02/01/2015	20/01/2015	09.272.0092.2188.0000	FOLHA DE PAGAMENTO - INATIVO:	5.005,76	
Recursos de Contribuições para o RPPS (Patronal, servidores e comp. fi	4	02/01/2015	04/02/2015	09.272.0092.2188.0000	FOLHA DE PAGAMENTO - BENEFIC	28.570,07	
Recursos de Contribuições para o RPPS (Patronal, servidores e comp. fi	3	02/01/2015	04/02/2015	09.272.0092.2188.0000	FOLHA DE PAGAMENTO - PENSION	32.075,36	
Recursos de Contribuições para o RPPS (Patronal, servidores e comp. fi	1	02/01/2015	04/02/2015	09.272.0092.2188.0000	FOLHA DE PAGAMENTO - INATIVO:	258.408,36	
Recursos de Contribuições para o RPPS (Patronal, servidores e comp. fi	11	02/01/2015	30/01/2015	09.272.0092.2187.0000	FABIO LEITE DE MELO		650,00
Recursos de Contribuições para o RPPS (Patronal, servidores e comp. fi	15	06/01/2015	06/01/2015	09.272.0092.2187.0000	J. C. CONTABILIDADE LTDA	33.000,00	
Recursos de Contribuições para o RPPS (Patronal, servidores e comp. fi	43	05/05/2015	05/06/2015	09.272.0092.2187.0000	CÂMARA ADVOGADOS ASSOCIADO		25.900,00
Recursos de Contribuições para o RPPS (Patronal, servidores e comp. fi	59	11/10/2015	30/10/2015	09.272.0092.2187.0000	ARIMA-CONSULTORIA ATUARIAL I		20.400,00
<b>Subtotal do Outros Recursos Vinculados (Sário, Educação, PNATE, etc.)</b>						<b>361.125,55</b>	<b>46.950,00</b>
PREFEITURA MUNICIPAL DE CORTÊS							
Recursos Próprios							
Recursos Ordinários – (Não vinculados)	46	02/01/2015	04/02/2015	09.272.0021.2232.0000	INSTITUTO DE PREVIDÊNCIA DOS S	5.802,17	
<b>Subtotal do Recursos Próprios</b>						<b>5.802,17</b>	<b>0,00</b>
<b>Subtotal da Função 09 - Previdência Social</b>						<b>366.927,72</b>	<b>46.950,00</b>







PREFEITURA MUNICIPAL DE CORTÊS  
RELAÇÃO CONSOLIDADA DE RESTOS A PAGAR PROCESSADOS E NÃO PROCESSADOS, INSCRITOS NO EXERCÍCIO

Dezembro/2015

FUNÇÃO	NEOP	Data emissão	Data liquidação	Classificação funcional programática	Credor	VALORES	
						Processado	Não Processado
15 - Urbanismo							
PREFEITURA MUNICIPAL DE CORTÊS							
Recursos Próprios							
Recursos Ordinários – (Não vinculados)	704	05/08/2015	05/08/2015	15.452.0021.2067.0000	AUTO MECANICA CARUARU LTDA	2.309,00	
Recursos Ordinários – (Não vinculados)	721	01/09/2015	14/09/2015	15.752.0250.2301.0000	COMPANHIA ENERGETICA DE PERI	1.507,07	
Recursos Ordinários – (Não vinculados)	814	03/11/2015	20/11/2015	15.452.0170.2070.0000	COMPANHIA ENERGETICA DE PERI	4.137,61	
Recursos Ordinários – (Não vinculados)	821	03/11/2015	05/11/2015	15.452.0021.2067.0000	P. CIVIL SEC. DE OBRAS T.S.URBAN	10.112,84	
Recursos Ordinários – (Não vinculados)	858	01/12/2015	01/12/2015	15.452.0021.2067.0000	P. CIVIL SEC. DE OBRAS T.S.URBAN	2.945,53	
Recursos Ordinários – (Não vinculados)	911	30/12/2015	30/12/2015	15.752.0250.2301.0000	COMPANHIA ENERGETICA DE PERI	250,83	
Recursos Ordinários – (Não vinculados)	910	30/12/2015	30/12/2015	15.452.0021.2067.0000	COMPANHIA ENERGETICA DE PERI	611,71	
Recursos Ordinários – (Não vinculados)	905	30/12/2015	30/12/2015	15.452.0021.2067.0000	P. CIVIL SEC. DE OBRAS T.S.URBAN	2.200,00	
Recursos Ordinários – (Não vinculados)	900	30/12/2015	30/12/2015	15.752.0250.2301.0000	COMPANHIA ENERGETICA DE PERI	4.879,35	
Recursos Ordinários – (Não vinculados)	893	30/12/2015	30/12/2015	15.452.0021.2067.0000	P. CIVIL SEC. DE OBRAS T.S.URBAN	10.007,25	
Recursos Ordinários – (Não vinculados)	886	30/12/2015	30/12/2015	15.752.0250.2301.0000	COMPANHIA ENERGETICA DE PERI	12.955,63	
Recursos Ordinários – (Não vinculados)	885	30/12/2015	30/12/2015	15.452.0170.2070.0000	COMPANHIA ENERGETICA DE PERI	16.291,43	
Recursos Ordinários – (Não vinculados)	884	30/12/2015	30/12/2015	15.452.0170.2070.0000	COMPANHIA ENERGETICA DE PERI	24.870,64	
<b>Subtotal do Recursos Próprios</b>						<b>220.319,81</b>	<b>48.156,73</b>
<b>Subtotal da Função 15 - Urbanismo</b>						<b>220.319,81</b>	<b>48.156,73</b>





PREFEITURA MUNICIPAL DE CORTÊS  
RELAÇÃO CONSOLIDADA DE RESTOS A PAGAR PROCESSADOS E NÃO PROCESSADOS, INSCRITOS NO EXERCÍCIO

Dezembro/2015

FUNÇÃO	NEOP	Data emissão	Data liquidação	Classificação funcional programática	Credor	VALORES	
						Processado	Não Processado
17 - Saneamento							
PREFEITURA MUNICIPAL DE CORTÊS							
Recursos Próprios							
Recursos Ordinários – (Não vinculados)	652	01/07/2015	29/10/2015	17.511.0170.1039.0000	CONSTRUPAV CONSTRUÇÕES E PA	30.662,93	243.995,34
<b>Subtotal do Recursos Próprios</b>						<b>30.662,93</b>	<b>243.995,34</b>
<b>Subtotal da Função 17 - Saneamento</b>						<b>30.662,93</b>	<b>243.995,34</b>







PREFEITURA MUNICIPAL DE CORTÊS  
RELAÇÃO CONSOLIDADA DE RESTOS A PAGAR PROCESSADOS E NÃO PROCESSADOS, INSCRITOS NO EXERCÍCIO

Dezembro/2015

FUNÇÃO	NEOP	Data emissão	Data liquidação	Classificação funcional programática	Credor	VALORES	
						Processado	Não Processado
18 - Gestão Ambiental							
PREFEITURA MUNICIPAL DE CORTÊS							
Recursos Próprios							
Recursos Ordinários – (Não vinculados)	29	02/01/2015	04/02/2015	18.541.0180.2176.0000	INSTITUTO DE PREVIDÊNCIA DOS S	294,25	
Recursos Ordinários – (Não vinculados)	122	02/01/2015	04/02/2015	18.541.0180.2176.0000	P. CIVIL SECRETARIA DE MEIO AM	2.675,00	
Recursos Ordinários – (Não vinculados)	123	02/01/2015	10/02/2015	18.541.0180.2176.0000	P. CIVIL SECRETARIA DE MEIO AM		33.055,13
Recursos Ordinários – (Não vinculados)	338	02/03/2015	27/03/2015	18.541.0180.2176.0000	COMPANHIA ENERGETICA DE PERI	147,17	
Recursos Ordinários – (Não vinculados)	418	09/03/2015	09/03/2015	18.541.0028.2302.0000	ASSOCIAÇÃO DE CATADORES DE M	1.050,00	
Recursos Ordinários – (Não vinculados)	817	03/11/2015	30/11/2015	18.541.0180.2176.0000	IVANILDO BERNARDINO DE AMOR	1.000,00	5.000,00
<b>Subtotal do Recursos Próprios</b>						<b>5.166,42</b>	<b>38.055,13</b>
<b>Subtotal da Função 18 - Gestão Ambiental</b>						<b>5.166,42</b>	<b>38.055,13</b>





PREFEITURA MUNICIPAL DE CORTÊS  
RELAÇÃO CONSOLIDADA DE RESTOS A PAGAR PROCESSADOS E NÃO PROCESSADOS, INSCRITOS NO EXERCÍCIO

Dezembro/2015

FUNÇÃO	NEOP	Data emissão	Data liquidação	Classificação funcional programática	Credor	VALORES	
						Processado	Não Processado
20 - Agricultura							
PREFEITURA MUNICIPAL DE CORTÊS							
Recursos Próprios							
Recursos Ordinários – (Não vinculados)	23	02/01/2015	13/03/2015	20.606.0200.2073.0000	COMPANHIA ENERGETICA DE PERI	158,95	
Recursos Ordinários – (Não vinculados)	186	21/01/2015	25/03/2015	20.606.0200.2073.0000	M. D. COMBUSTÍVEIS LTDA	176,56	
Recursos Ordinários – (Não vinculados)	190	21/01/2015	22/04/2015	20.606.0200.2073.0000	M. D. COMBUSTÍVEIS LTDA	176,56	
Recursos Ordinários – (Não vinculados)	188	21/01/2015	22/04/2015	20.606.0200.2073.0000	M. D. COMBUSTÍVEIS LTDA	220,70	
Recursos Ordinários – (Não vinculados)	185	21/01/2015	18/02/2015	20.606.0200.2073.0000	M. D. COMBUSTÍVEIS LTDA	2.254,10	
Recursos Ordinários – (Não vinculados)	189	21/01/2015	18/02/2015	20.606.0200.2073.0000	M. D. COMBUSTÍVEIS LTDA	3.680,85	
Recursos Ordinários – (Não vinculados)	187	21/01/2015	20/03/2015	20.606.0200.2073.0000	M. D. COMBUSTÍVEIS LTDA	3.715,75	
Recursos Ordinários – (Não vinculados)	627	26/06/2015	19/08/2015	20.606.0200.2073.0000	ANDERSON JANUÁRIO DE SOUZA F	1.599,60	
Recursos Ordinários – (Não vinculados)	695	03/08/2015	31/08/2015	20.606.0200.2073.0000	EVANDRO MÁRIO CAVALCANTI AI	1.100,00	
Recursos Ordinários – (Não vinculados)	698	03/08/2015		20.606.0200.2073.0000	J A DE ARAUJO MANUTENÇÃO ME		10.044,00
Recursos Ordinários – (Não vinculados)	807	03/11/2015	30/11/2015	20.606.0200.2073.0000	EDCLÉCIO SILVA DO NASCIMENTC	1.500,00	
Recursos Ordinários – (Não vinculados)	820	03/11/2015	19/11/2015	20.606.0200.2073.0000	COMPANHIA ENERGETICA DE PERI		279,84
Recursos Ordinários – (Não vinculados)	898	30/12/2015	30/12/2015	20.606.0200.2073.0000	PESSOAL CIVIL - SECRETARIA DE A	6.292,18	
Recursos Ordinários – (Não vinculados)	897	30/12/2015	30/12/2015	20.606.0200.2073.0000	PESSOAL CIVIL - SECRETARIA DE A	6.810,00	
<b>Subtotal do Recursos Próprios</b>						<b>27.685,25</b>	<b>10.323,84</b>
<b>Subtotal da Função 20 - Agricultura</b>						<b>27.685,25</b>	<b>10.323,84</b>





PREFEITURA MUNICIPAL DE CORTÊS

RELAÇÃO CONSOLIDADA DE RESTOS A PAGAR PROCESSADOS E NÃO PROCESSADOS, INSCRITOS NO EXERCÍCIO

Dezembro/2015

FUNÇÃO	NEOP	Data emissão	Data liquidação	Classificação funcional programática	Credor	VALORES	
						Processado	Não Processado
23 - Comércio e Serviços							
PREFEITURA MUNICIPAL DE CORTÊS							
Recursos Próprios							
Recursos Ordinários – (Não vinculados)	110	02/01/2015	10/02/2015	23.122.0230.2081.0000	P. CIVIL SEC. DE INDÚSTRIA COMÉ	3.300,00	
Recursos Ordinários – (Não vinculados)	517	08/05/2015	08/05/2015	23.122.0230.2081.0000	AUTO MECANICA CARUARU LTDA	300,00	
Recursos Ordinários – (Não vinculados)	554	29/05/2015	29/05/2015	23.692.0215.2072.0000	COMPANHIA ENERGETICA DE PERI	244,89	
Recursos Ordinários – (Não vinculados)	635	28/06/2015	28/06/2015	23.695.0181.2085.0000	DENIS BARBOSA DE LIMA	125,00	
Recursos Ordinários – (Não vinculados)	909	30/12/2015	30/12/2015	23.692.0215.2072.0000	COMPANHIA ENERGETICA DE PERI	265,06	
<b>Subtotal do Recursos Próprios</b>						<b>4.234,95</b>	<b>0,00</b>
<b>Subtotal da Função 23 - Comércio e Serviços</b>						<b>4.234,95</b>	<b>0,00</b>





PREFEITURA MUNICIPAL DE CORTÊS  
RELAÇÃO CONSOLIDADA DE RESTOS A PAGAR PROCESSADOS E NÃO PROCESSADOS, INSCRITOS NO EXERCÍCIO

Dezembro/2015

FUNÇÃO	NEOP	Data emissão	Data liquidação	Classificação funcional programática	Credor	VALORES	
						Processado	Não Processado
28 - Encargos Especiais							
PREFEITURA MUNICIPAL DE CORTÊS							
Recursos Próprios							
Recursos Ordinários – (Não vinculados)	10	02/01/2015	04/02/2015	28.846.0092.2060.0000	INSTITUTO DE PREVIDÊNCIA DOS S	1.034,67	
Recursos Ordinários – (Não vinculados)	8	02/01/2015	10/02/2015	28.846.0091.2058.0000	INSS - INSTITUTO NACIONAL DA SE	1.486,20	
Recursos Ordinários – (Não vinculados)	9	02/01/2015	09/01/2015	28.846.0000.2062.0000	TRIBUNAL DE JUSTIÇA DO ESTADOC		44.992,76
Recursos Ordinários – (Não vinculados)	649	01/07/2015	09/07/2015	28.846.0092.2059.0000	INSTITUTO DE PREVIDÊNCIA DOS S		17.500,00
Recursos Ordinários – (Não vinculados)	818	03/11/2015	05/11/2015	28.846.0092.2061.0000	INSTITUTO DE PREVIDÊNCIA DOS S	77.300,00	111.550,00
<b>Subtotal do Recursos Próprios</b>						<b>79.820,87</b>	<b>174.042,76</b>
<b>Subtotal da Função 28 - Encargos Especiais</b>						<b>79.820,87</b>	<b>174.042,76</b>
<b>TOTAL DOS RESTOS A PAGAR PROCESSADOS E NÃO PROCESSADOS</b>						<b>3.856.509,35</b>	<b>1.078.748,44</b>

Cortês

terça-feira, 29 de março de 2016

\_\_\_\_\_  
PREFEITO MUNICIPAL

\_\_\_\_\_  
CONTADOR





PREFEITURA MUNICIPAL DE CORTÊS

RELAÇÃO CONSOLIDADA DE RESTOS A PAGAR PROCESSADOS E NÃO PROCESSADOS, INSCRITOS EM EXERCÍCIO ANTERIORES  
CUJO PAGAMENTO OU CANCELAMENTO TENHA OCORRIDO NO EXERCÍCIO

Dezembro/2015

FUNÇÃO	NEOP	Data emissão	Data liquidação	Classificação funcional programática	Credor	Valor pago R\$		Valor cancelado R\$	
						Processado	Não Processado	Processado	Não Processado
10 - Saúde									
FUNDO MUNICIPAL DE SAÚDE									
FUNDO MUNICIPAL DE SAÚDE DE									
Recursos Ordinários – (Não vinc	2	02/01/2013	30/12/2013	10.301.0021.2108.0000	DESPESAS COM PESSOAL CIVIL			81.265,52	
Recursos Ordinários – (Não vinc	110	01/02/2013	01/11/2013	10.301.0021.2109.0000	DESP. PESSOAL CIVIL CONTR E			1,00	
Recursos Ordinários – (Não vinc	590	18/07/2013	06/03/2015	10.302.0021.1068.0000	CONSTRUTORA CIMEJATO LTD		24.083,17		
Recursos Ordinários – (Não vinc	587	23/07/2013	23/07/2013	10.301.0021.2108.0000	AUTO MECANICA CARUARU LI	179,00		213,21	
Recursos Ordinários – (Não vinc	780	02/09/2013	02/09/2013	10.301.0021.2108.0000	JANETE SILVA DO NASCIMENT	160,00			
Recursos Ordinários – (Não vinc	860	01/10/2013	01/10/2013	10.301.0021.2108.0000	AUTO MECANICA CARUARU LI			70,00	
Recursos Ordinários – (Não vinc	859	01/10/2013	01/10/2013	10.301.0021.2108.0000	AUTO MECANICA CARUARU LI			420,00	
Recursos Ordinários – (Não vinc	857	01/10/2013	01/10/2013	10.301.0021.2108.0000	AUTO MECANICA CARUARU LI			560,00	
Recursos Ordinários – (Não vinc	861	01/10/2013	01/10/2013	10.301.0021.2108.0000	AUTO MECANICA CARUARU LI			140,94	
Recursos Ordinários – (Não vinc	856	01/10/2013	01/10/2013	10.301.0021.2108.0000	AUTO MECANICA CARUARU LI			2.019,27	
Recursos Ordinários – (Não vinc	868	01/10/2013	01/10/2013	10.301.0021.2108.0000	CASA DO MEDICO LTDA			879,62	
Recursos Ordinários – (Não vinc	858	01/10/2013	01/10/2013	10.301.0021.2108.0000	AUTO MECANICA CARUARU LI			73,95	
Recursos Ordinários – (Não vinc	1018	18/11/2013	18/11/2013	10.301.0021.2108.0000	COMPANHIA EDITORA DE PERN			360,50	
Recursos Ordinários – (Não vinc	1057	10/12/2013	10/12/2013	10.301.0021.2108.0000	COMPANHIA EDITORA DE PERN			257,50	
Recursos Ordinários – (Não vinc	176	02/01/2014	03/02/2014	10.301.0101.2108.0000	RLH PNEUS LTDA			30,00	
Recursos Ordinários – (Não vinc	144	02/01/2014	02/01/2014	10.301.0101.2108.0000	ARIDELSON JOSE DA SILVA JUN			100,00	
Recursos Ordinários – (Não vinc	107	02/01/2014	02/01/2014	10.301.0101.2108.0000	A.M. DE OLIVEIRA FERRAGENS			110,00	
Recursos Ordinários – (Não vinc	88	02/01/2014	02/01/2014	10.301.0101.2108.0000	ORIGINAL EQUIPAMENTOS REI			154,00	
Recursos Ordinários – (Não vinc	89	02/01/2014	02/01/2014	10.301.0101.2108.0000	ORIGINAL EQUIPAMENTOS REI			180,00	
Recursos Ordinários – (Não vinc	57	02/01/2014	28/12/2014	10.122.0001.2090.0000	FIORILLI SOC. CIVIL LTDA			650,00	
Recursos Ordinários – (Não vinc	105	02/01/2014	02/01/2014	10.301.0101.2108.0000	MARIA JOSÉ DA SILVA			725,00	
Recursos Ordinários – (Não vinc	42	02/01/2014	29/08/2014	10.302.0102.2123.0000	DESPESAS COM PESSOAL CIVIL			1.900,00	
Recursos Ordinários – (Não vinc	90	02/01/2014	02/01/2014	10.301.0101.2108.0000	J. C. CONTABILIDADE LTDA			6.000,00	





PREFEITURA MUNICIPAL DE CORTÊS

RELAÇÃO CONSOLIDADA DE RESTOS A PAGAR PROCESSADOS E NÃO PROCESSADOS, INSCRITOS EM EXERCÍCIO ANTERIORES  
CUJO PAGAMENTO OU CANCELAMENTO TENHA OCORRIDO NO EXERCÍCIO

Dezembro/2015

FUNÇÃO	NEOP	Data emissão	Data liquidação	Classificação funcional programática	Credor	Valor pago R\$		Valor cancelado R\$	
						Processado	Não Processado	Processado	Não Processado
10 - Saúde									
FUNDO MUNICIPAL DE SAÚDE									
FUNDO MUNICIPAL DE SAÚDE DE									
Recursos Ordinários – (Não vinc	31	02/01/2014	03/11/2014	10.301.0101.2108.0000	DESPESAS COM PESSOAL CIVIL	105.732,61		21.727,00	
Recursos Ordinários – (Não vinc	143	02/01/2014	28/12/2014	10.301.0101.2112.0000	MIQUEIAS NEVES SILVA	696,00			
Recursos Ordinários – (Não vinc	150	02/01/2014	28/12/2014	10.301.0101.2112.0000	ASSOCIAÇÃO DOS FORNECEDO	700,00			
Recursos Ordinários – (Não vinc	40	02/01/2014	30/12/2014	10.302.0102.2132.0000	DESPESAS COM PESSOAL CIVIL	2.677,50			
Recursos Ordinários – (Não vinc	52	02/01/2014	05/05/2014	10.301.0101.2118.0000	LABORATORIO FARMACEUTIC	7.092,45			
Recursos Ordinários – (Não vinc	1	02/01/2014	30/12/2014	10.302.0102.2125.0000	MARIA PAULA ASSUNÇÃO DO N	235,20			
Recursos Ordinários – (Não vinc	8	02/01/2014	30/12/2014	10.302.0102.2125.0000	EDSON LAURINDO DA SILVA	235,20			
Recursos Ordinários – (Não vinc	3	02/01/2014	30/12/2014	10.302.0102.2125.0000	EUDES SIQUEIRA CANSANÇÃO	235,20			
Recursos Ordinários – (Não vinc	36	02/01/2014	30/12/2014	10.301.0101.2113.0000	DESPESAS COM PESSOAL CIVIL	7.464,24			
Recursos Ordinários – (Não vinc	35	02/01/2014	30/12/2014	10.301.0101.2112.0000	DESPESAS COM PESSOAL CIVIL	9.844,98			
Recursos Ordinários – (Não vinc	37	02/01/2014	30/12/2014	10.304.0104.2128.0000	DESPESAS COM PESSOAL CIVIL	10.454,34			
Recursos Ordinários – (Não vinc	128	02/01/2014	21/11/2014	10.301.0101.2108.0000	M. D. COMBUSTÍVEIS LTDA	15.572,24			
Recursos Ordinários – (Não vinc	170	02/01/2014	30/12/2014	10.302.0102.2125.0000	MARIA TEREZA DA SILVA	16,80			
Recursos Ordinários – (Não vinc	12	02/01/2014	30/12/2014	10.302.0102.2125.0000	CICERO COSME DA SILVA	16,80			
Recursos Ordinários – (Não vinc	10	02/01/2014	30/12/2014	10.302.0102.2125.0000	CLAUDENICE MARIA DA SILVA	218,40			
Recursos Ordinários – (Não vinc	167	02/01/2014	04/04/2014	10.301.0101.2108.0000	BANCO DO BRASIL S.A.	692,29		85,80	
Recursos Ordinários – (Não vinc	34	02/01/2014	12/11/2014	10.301.0101.2113.0000	DESPESAS C/ PESSOAL CIVIL (C	7.372,00		8.467,90	
Recursos Ordinários – (Não vinc	67	02/01/2014	02/01/2014	10.301.0101.2108.0000	V.C. COMÉRCIO DE COMPONEN			52,99	
Recursos Ordinários – (Não vinc	29	02/01/2014	30/09/2014	10.301.0101.2108.0000	DESP.COM P.CIVIL -CONTRATA	79.272,22		105.626,15	
Recursos Ordinários – (Não vinc	38	02/01/2014	10/10/2014	10.272.0092.2093.0000	INSTITUTO DE PREVIDÊNCIA D	34.403,43		3.296,62	
Recursos Ordinários – (Não vinc	171	02/01/2014	12/11/2014	10.122.0003.2101.0000	CONSORCIO PUBLICO DOS MUN	167.255,60		152.569,43	
Recursos Ordinários – (Não vinc	33	02/01/2014	12/11/2014	10.301.0101.2112.0000	DESPESAS COM PESSOAL CIVIL	10.255,86		29.433,07	
Recursos Ordinários – (Não vinc	162	02/01/2014	20/02/2014	10.301.0101.2108.0000	COMPANHIA ENERGETICA DE F	150,80		185,55	





PREFEITURA MUNICIPAL DE CORTÊS

RELAÇÃO CONSOLIDADA DE RESTOS A PAGAR PROCESSADOS E NÃO PROCESSADOS, INSCRITOS EM EXERCÍCIO ANTERIORES  
CUJO PAGAMENTO OU CANCELAMENTO TENHA OCORRIDO NO EXERCÍCIO

Dezembro/2015

FUNÇÃO	NEOP	Data emissão	Data liquidação	Classificação funcional programática	Credor	Valor pago R\$		Valor cancelado R\$	
						Processado	Não Processado	Processado	Não Processado
10 - Saúde									
FUNDO MUNICIPAL DE SAÚDE									
FUNDO MUNICIPAL DE SAÚDE DE									
Recursos Ordinários – (Não vinc	32	02/01/2014	30/12/2014	10.301.0101.2109.0000	DESPESAS COM PESSOAL - PAC	32.853,60		303,84	
Recursos Ordinários – (Não vinc	169	02/01/2014	30/12/2014	10.302.0102.2125.0000	MARIA JOSÉ DA SILVA			16,80	
Recursos Ordinários – (Não vinc	14	02/01/2014	30/12/2014	10.302.0102.2125.0000	RISOMAR MARIA DA SILVA			16,80	
Recursos Ordinários – (Não vinc	9	02/01/2014	30/12/2014	10.302.0102.2125.0000	ERIKA MARIA DE OLIVEIRA			16,80	
Recursos Ordinários – (Não vinc	135	02/01/2014		10.302.0102.1068.0000	CONSTRUTORA CIMEJATO LTD				348.000,00
Recursos Ordinários – (Não vinc	250	03/02/2014	30/06/2014	10.301.0101.2108.0000	DESP. PESSOAL CIVIL CONTR E	246,60		493,16	
Recursos Ordinários – (Não vinc	200	03/02/2014	12/11/2014	10.122.0003.2294.0000	CONSORCIO PUBLICO DOS MUF	13.350,38		22.359,53	
Recursos Ordinários – (Não vinc	195	10/02/2014	10/02/2014	10.301.0101.2108.0000	PGF TELECOMUNICAÇÕES LTD.			300,00	
Recursos Ordinários – (Não vinc	213	10/02/2014	29/12/2014	10.301.0101.2108.0000	POLO HOSPITALAR LTDA - EPP			1.740,25	
Recursos Ordinários – (Não vinc	212	10/02/2014	29/12/2014	10.303.0103.2127.0000	POLO HOSPITALAR LTDA - EPP	68.413,45			
Recursos Ordinários – (Não vinc	210	10/02/2014	08/07/2014	10.301.0101.2118.0000	DEPOSITO GERAL SUP. HOSP. L	19.150,10			
Recursos Ordinários – (Não vinc	245	10/02/2014	10/02/2014	10.301.0101.2108.0000	THIAGO ROGERIO DOS SANTOS			409,20	
Recursos Ordinários – (Não vinc	257	20/02/2014	20/02/2014	10.301.0101.2112.0000	RECIFE MADEIRAS LTDA			80,00	
Recursos Ordinários – (Não vinc	265	28/02/2014	28/02/2014	10.301.0101.2108.0000	HUGO THAINA SILVA SANTOS			600,00	
Recursos Ordinários – (Não vinc	260	28/02/2014	12/11/2014	10.302.0102.2132.0000	DESPESAS PESSOAL CIVIL - NA	1.540,00		1.540,00	
Recursos Ordinários – (Não vinc	282	28/02/2014	28/02/2014	10.301.0101.2108.0000	CAIXA ECONOMICA FEDERAL			286,65	
Recursos Ordinários – (Não vinc	261	28/02/2014	30/12/2014	10.301.0101.2108.0000	TELEMAR NORTE LESTE S/A			1.069,85	
Recursos Ordinários – (Não vinc	334	03/03/2014	03/03/2014	10.301.0101.2108.0000	JAILSON PEREIRA DOS SANTOS			966,00	
Recursos Ordinários – (Não vinc	326	03/03/2014	17/12/2014	10.301.0101.2108.0000	DANIEL RODRIGUES CORDEIRC	2.739,24			
Recursos Ordinários – (Não vinc	341	10/03/2014	23/12/2014	10.302.0102.2125.0000	VANDELMA ROSA DE LIMA	16,80			
Recursos Ordinários – (Não vinc	344	10/03/2014	30/12/2014	10.302.0102.2125.0000	FERNANDO JUVINO TENORIO	16,80			
Recursos Ordinários – (Não vinc	345	10/03/2014	28/11/2014	10.302.0102.2125.0000	BENEDITA MARIA DA SILVA			16,80	
Recursos Ordinários – (Não vinc	353	20/03/2014	20/03/2014	10.301.0101.2108.0000	V ALDECIR JOSE FRIGO - ME			139,00	







PREFEITURA MUNICIPAL DE CORTÊS

RELAÇÃO CONSOLIDADA DE RESTOS A PAGAR PROCESSADOS E NÃO PROCESSADOS, INSCRITOS EM EXERCÍCIO ANTERIORES  
CUJO PAGAMENTO OU CANCELAMENTO TENHA OCORRIDO NO EXERCÍCIO

Dezembro/2015

FUNÇÃO	NEOP	Data emissão	Data liquidação	Classificação funcional programática	Credor	Valor pago R\$		Valor cancelado R\$	
						Processado	Não Processado	Processado	Não Processado
10 - Saúde									
FUNDO MUNICIPAL DE SAÚDE									
FUNDO MUNICIPAL DE SAÚDE DE									
Recursos Ordinários – (Não vinc	354	20/03/2014	20/03/2014	10.301.0101.2108.0000	VALDECIR JOSE FRIGO - ME			139,00	
Recursos Ordinários – (Não vinc	369	20/03/2014	31/03/2014	10.301.0101.2108.0000	JOÃO PAULO FERREIRA DA SIL'			725,00	
Recursos Ordinários – (Não vinc	357	20/03/2014	30/12/2014	10.302.0102.1068.0000	CONSTRUVAL ENGENHARIA E I	8.500,00			
Recursos Ordinários – (Não vinc	362	20/03/2014	06/11/2014	10.301.0101.2108.0000	W & R INFORMATICA LTDA - MI	548,40			
Recursos Ordinários – (Não vinc	359	20/03/2014	06/11/2014	10.301.0101.2108.0000	W & R INFORMATICA LTDA - MI	4.100,95			
Recursos Ordinários – (Não vinc	361	20/03/2014	06/11/2014	10.302.0102.2132.0000	W & R INFORMATICA LTDA - MI	4.056,30			
Recursos Ordinários – (Não vinc	360	20/03/2014	06/11/2014	10.301.0101.2112.0000	W & R INFORMATICA LTDA - MI	4.090,80			
Recursos Ordinários – (Não vinc	366	20/03/2014	31/03/2014	10.301.0101.2108.0000	STR AR CONDECIONADO			4.362,30	
Recursos Ordinários – (Não vinc	399	01/04/2014	01/04/2014	10.301.0101.2108.0000	PHARMAPELE			118,00	
Recursos Ordinários – (Não vinc	503	02/05/2014	02/05/2014	10.301.0101.2111.0000	SODON W. F. SANTOS - ME			300,00	
Recursos Ordinários – (Não vinc	517	24/05/2014	24/05/2014	10.301.0101.2108.0000	COMPANHIA EDITORA DE PERN			875,00	
Recursos Ordinários – (Não vinc	531	29/05/2014	29/05/2014	10.301.0101.2108.0000	JOSE COSTA RIBEIRO			3.900,00	
Recursos Ordinários – (Não vinc	564	30/05/2014	30/06/2014	10.302.0102.2125.0000	FERNANDO FRANCISCO DA SIL'			33,60	
Recursos Ordinários – (Não vinc	581	02/06/2014	30/06/2014	10.301.0101.2108.0000	MARCELO FRANCISCO DE LIMA			90,00	
Recursos Ordinários – (Não vinc	600	02/06/2014	02/06/2014	10.301.0101.2108.0000	DAYANE MONIK OLIVEIRA DA :			5.370,00	
Recursos Ordinários – (Não vinc	645	01/07/2014	01/07/2014	10.122.0001.2090.0000	MARIA DAS DORES DA SILVA			100,00	
Recursos Ordinários – (Não vinc	654	01/07/2014	07/11/2014	10.301.0101.2113.0000	DISK-DRAGO COMERCIO LTDA	19.549,50			
Recursos Ordinários – (Não vinc	653	01/07/2014	01/12/2014	10.301.0101.2108.0000	DISK-DRAGO COMERCIO LTDA	11.924,90			
Recursos Ordinários – (Não vinc	637	01/07/2014	01/07/2014	10.301.0101.2108.0000	CAIXA ECONOMICA FEDERAL			271,62	
Recursos Ordinários – (Não vinc	641	01/07/2014	01/07/2014	10.301.0101.2108.0000	SEGSAT SERVIÇOS LTDA			141,68	
Recursos Ordinários – (Não vinc	674	01/07/2014	30/12/2014	10.302.0102.2125.0000	CILENE LIMA DE ANDRADE			16,80	
Recursos Ordinários – (Não vinc	740	15/07/2014	15/07/2014	10.301.0101.2108.0000	ECT - EMPRESA BRASILEIRA DE			54,50	
Recursos Ordinários – (Não vinc	742	25/07/2014	25/07/2014	10.302.0102.1066.0000	MCARVALHO & DA SILVA LTD/			1.610,00	





PREFEITURA MUNICIPAL DE CORTÊS

RELAÇÃO CONSOLIDADA DE RESTOS A PAGAR PROCESSADOS E NÃO PROCESSADOS, INSCRITOS EM EXERCÍCIO ANTERIORES  
CUJO PAGAMENTO OU CANCELAMENTO TENHA OCORRIDO NO EXERCÍCIO

Dezembro/2015

FUNÇÃO	NEOP	Data emissão	Data liquidação	Classificação funcional programática	Credor	Valor pago R\$		Valor cancelado R\$	
						Processado	Não Processado	Processado	Não Processado
10 - Saúde									
FUNDO MUNICIPAL DE SAÚDE									
FUNDO MUNICIPAL DE SAÚDE DE									
Recursos Ordinários – (Não vinc	718	30/07/2014	31/10/2014	10.302.0102.2125.0000	MARLI SILVA DOS SANTOS			33,60	
Recursos Ordinários – (Não vinc	748	31/07/2014	28/12/2014	10.301.0101.2108.0000	J. C. CONTABILIDADE LTDA	10.500,00		3.500,00	
Recursos Ordinários – (Não vinc	733	31/07/2014	28/12/2014	10.301.0101.2108.0000	ARB COMÉRCIO E SERVIÇOS LI	7.565,00			
Recursos Ordinários – (Não vinc	732	31/07/2014	10/12/2014	10.301.0101.2112.0000	ARB COMÉRCIO E SERVIÇOS LI	17.267,89			
Recursos Ordinários – (Não vinc	780	20/08/2014	20/08/2014	10.301.0101.2108.0000	FERREIRA COSTA & CIA LTDA			343,20	
Recursos Ordinários – (Não vinc	814	26/08/2014	26/08/2014	10.301.0101.2108.0000	ANTONIO VIVVALDO DA SILVA			50,00	
Recursos Ordinários – (Não vinc	813	29/08/2014	29/08/2014	10.301.0101.2108.0000	ECT - EMPRESA BRASILEIRA DE			54,50	
Recursos Ordinários – (Não vinc	853	01/09/2014	10/09/2014	10.301.0101.2231.0000	CLINICA MARIA GERTRUDES L			90,00	
Recursos Ordinários – (Não vinc	881	01/09/2014	01/09/2014	10.301.0101.2108.0000	IBERLON PEREIRA GOMES			200,00	
Recursos Ordinários – (Não vinc	896	01/09/2014	14/11/2014	10.122.0001.2090.0000	JOSE VALDEVAN DA SILVA QUI			255,00	
Recursos Ordinários – (Não vinc	876	01/09/2014	30/12/2014	10.302.0102.2125.0000	GÉSSICA KELLE DOS SANTOS	33,60			
Recursos Ordinários – (Não vinc	869	15/09/2014	30/12/2014	10.302.0102.2125.0000	JOSÉ MARQUES DA SILVA	218,40			
Recursos Ordinários – (Não vinc	911	26/09/2014	26/09/2014	10.301.0101.2108.0000	KATIENE DURVAL DA SILVA			400,00	
Recursos Ordinários – (Não vinc	901	26/09/2014	26/09/2014	10.301.0101.2112.0000	INÊS SOARES RAMALHO			2.100,00	
Recursos Ordinários – (Não vinc	902	30/09/2014	30/09/2014	10.301.0101.2112.0000	JUCINEIDE FERREIRA DE LIMA			770,00	
Recursos Ordinários – (Não vinc	940	30/09/2014	30/12/2014	10.122.0001.2090.0000	EDERALDO SANTOS DAS NEVE	900,00			
Recursos Ordinários – (Não vinc	941	30/09/2014	30/12/2014	10.301.0101.2108.0000	EDERALDO SANTOS DAS NEVE	3.360,00			
Recursos Ordinários – (Não vinc	939	30/09/2014	30/12/2014	10.301.0101.2112.0000	EDERALDO SANTOS DAS NEVE	4.200,00			
Recursos Ordinários – (Não vinc	951	01/10/2014	01/10/2014	10.301.0101.2231.0000	CENTRO DIAGNOSTICO BORIS E			120,00	
Recursos Ordinários – (Não vinc	1063	01/10/2014	29/12/2014	10.301.0101.2108.0000	POLO HOSPITALAR LTDA - EPP	66.409,75			
Recursos Ordinários – (Não vinc	1062	01/10/2014	29/12/2014	10.301.0101.2118.0000	POLO HOSPITALAR LTDA - EPP	81.704,00			
Recursos Ordinários – (Não vinc	1064	01/10/2014	29/12/2014	10.301.0101.2108.0000	POLO HOSPITALAR LTDA - EPP	15.753,20			
Recursos Ordinários – (Não vinc	960	01/10/2014	31/12/2014	10.301.0101.2108.0000	BSM LOCADORA E TURISMO L	17.763,20			





PREFEITURA MUNICIPAL DE CORTÊS

RELAÇÃO CONSOLIDADA DE RESTOS A PAGAR PROCESSADOS E NÃO PROCESSADOS, INSCRITOS EM EXERCÍCIO ANTERIORES  
CUJO PAGAMENTO OU CANCELAMENTO TENHA OCORRIDO NO EXERCÍCIO

Dezembro/2015

FUNÇÃO	NEOP	Data emissão	Data liquidação	Classificação funcional programática	Credor	Valor pago R\$		Valor cancelado R\$	
						Processado	Não Processado	Processado	Não Processado
10 - Saúde									
FUNDO MUNICIPAL DE SAÚDE									
FUNDO MUNICIPAL DE SAÚDE DE									
Recursos Ordinários – (Não vinc	972	03/10/2014	03/10/2014	10.301.0101.2108.0000	THIAGO ROGERIO DOS SANTOS			275,80	
Recursos Ordinários – (Não vinc	945	05/10/2014	05/10/2014	10.301.0101.2108.0000	SEGSAT SERVIÇOS LTDA			141,68	
Recursos Ordinários – (Não vinc	981	10/10/2014	10/10/2014	10.301.0101.2108.0000	A.CAMILO DA SILVA GÁS			120,00	
Recursos Ordinários – (Não vinc	1043	30/10/2014	30/10/2014	10.301.0101.2111.0000	KARLA ARAUJO DA SILVA			100,00	
Recursos Ordinários – (Não vinc	1032	30/10/2014	30/10/2014	10.301.0101.2111.0000	LUCIELMA FERREIRA MIRANDA			180,00	
Recursos Ordinários – (Não vinc	1074	01/11/2014	01/11/2014	10.301.0101.2111.0000	KARLA ARAUJO DA SILVA			100,00	
Recursos Ordinários – (Não vinc	1088	01/11/2014	01/11/2014	10.301.0101.2108.0000	MARCELO FRANCISCO DE LIMA			200,00	
Recursos Ordinários – (Não vinc	1093	01/11/2014	01/11/2014	10.301.0101.2108.0000	PAULO SERGIO DA SILVA			200,00	
Recursos Ordinários – (Não vinc	1084	01/11/2014	01/11/2014	10.301.0101.2108.0000	IBERLON PEREIRA GOMES			200,00	
Recursos Ordinários – (Não vinc	1092	01/11/2014	01/11/2014	10.301.0101.2108.0000	EDUARDO JOSE DA SILVA			200,00	
Recursos Ordinários – (Não vinc	1089	01/11/2014	01/11/2014	10.301.0101.2108.0000	AMARO CAMPOS DA SILVA			200,00	
Recursos Ordinários – (Não vinc	1086	01/11/2014	01/11/2014	10.301.0101.2108.0000	ROBERTO SEVERINO DA SILVA			200,00	
Recursos Ordinários – (Não vinc	1087	01/11/2014	01/11/2014	10.301.0101.2108.0000	LUIS CARLOS DE FRANÇA			200,00	
Recursos Ordinários – (Não vinc	1085	01/11/2014	01/11/2014	10.301.0101.2108.0000	VERINALDO FERREIRA DA SILVA			400,00	
Recursos Ordinários – (Não vinc	1079	01/11/2014	01/11/2014	10.301.0101.2111.0000	MARIA FRANCISCA DOS SANTOS	100,00			
Recursos Ordinários – (Não vinc	1096	03/11/2014	03/11/2014	10.301.0101.2108.0000	VALQUIRIA MARIA RODRIGUES			100,00	
Recursos Ordinários – (Não vinc	1131	03/11/2014	03/11/2014	10.301.0101.2108.0000	MARIA DE LOURDES RIBEIRO COSTA			200,00	
Recursos Ordinários – (Não vinc	1094	03/11/2014	03/11/2014	10.301.0101.2108.0000	ARIDELSON JOSE DA SILVA JUNIOR			200,00	
Recursos Ordinários – (Não vinc	1095	03/11/2014	03/11/2014	10.301.0101.2108.0000	KATIENE DURVAL DA SILVA			400,00	
Recursos Ordinários – (Não vinc	1108	03/11/2014	03/11/2014	10.301.0101.2111.0000	SONILDO ALBÉRICO DA SILVA	100,00			
Recursos Ordinários – (Não vinc	1146	03/11/2014	17/12/2014	10.301.0101.2108.0000	DANIEL RODRIGUES CORDEIRO	11.931,50			
Recursos Ordinários – (Não vinc	1147	03/11/2014	20/11/2014	10.302.0102.1068.0000	CONSTRUVAL ENGENHARIA E INDUSTRIA	6.461,43			
Recursos Ordinários – (Não vinc	1098	03/11/2014	03/11/2014	10.301.0101.2112.0000	THIAGO ROGERIO DOS SANTOS			848,40	





PREFEITURA MUNICIPAL DE CORTÊS

RELAÇÃO CONSOLIDADA DE RESTOS A PAGAR PROCESSADOS E NÃO PROCESSADOS, INSCRITOS EM EXERCÍCIO ANTERIORES  
CUJO PAGAMENTO OU CANCELAMENTO TENHA OCORRIDO NO EXERCÍCIO

Dezembro/2015

FUNÇÃO	NEOP	Data emissão	Data liquidação	Classificação funcional programática	Credor	Valor pago R\$		Valor cancelado R\$	
						Processado	Não Processado	Processado	Não Processado
10 - Saúde									
FUNDO MUNICIPAL DE SAÚDE									
FUNDO MUNICIPAL DE SAÚDE DE									
Recursos Ordinários – (Não vinc	1136	10/11/2014	10/11/2014	10.301.0101.2231.0000	CENTRO DIAGNOSTICO BORIS F			560,00	
Recursos Ordinários – (Não vinc	1168	30/11/2014	30/11/2014	10.301.0101.2108.0000	ROBERTO SEVERINO DA SILVA			200,00	
Recursos Ordinários – (Não vinc	1182	30/11/2014	30/11/2014	10.301.0101.2108.0000	AUTO MECANICA CARUARU LT	2.584,50			
Recursos Ordinários – (Não vinc	1181	30/11/2014	30/11/2014	10.301.0101.2108.0000	AUTO MECANICA CARUARU LT	5.450,61			
Recursos Ordinários – (Não vinc	1193	01/12/2014	01/12/2014	10.301.0101.2108.0000	MARCELO FRANCISCO DE LIMA			200,00	
Recursos Ordinários – (Não vinc	1196	01/12/2014	01/12/2014	10.301.0101.2108.0000	AMARO CAMPOS DA SILVA			200,00	
Recursos Ordinários – (Não vinc	1191	01/12/2014	01/12/2014	10.301.0101.2108.0000	ROBERTO SEVERINO DA SILVA			200,00	
Recursos Ordinários – (Não vinc	1199	01/12/2014	01/12/2014	10.301.0101.2108.0000	IVALDO MORORO DA SILVA			200,00	
Recursos Ordinários – (Não vinc	1190	01/12/2014	01/12/2014	10.301.0101.2108.0000	VERINALDO FERREIRA DA SILV			400,00	
Recursos Ordinários – (Não vinc	1202	01/12/2014	01/12/2014	10.301.0101.2111.0000	SODON W. F. SANTOS - ME			420,00	
Recursos Ordinários – (Não vinc	1205	01/12/2014	01/12/2014	10.122.0001.2090.0000	CENTRO MEDICO LTDA	130,00			
Recursos Ordinários – (Não vinc	1203	01/12/2014	01/12/2014	10.301.0101.2108.0000	SEGSAT SERVIÇOS LTDA			141,68	
Recursos Ordinários – (Não vinc	1194	01/12/2014	01/12/2014	10.301.0101.2108.0000	MARIA DE LOURDES RIBEIRO C			100,00	
Recursos Ordinários – (Não vinc	1198	01/12/2014	01/12/2014	10.301.0101.2108.0000	PAULO SERGIO DA SILVA			200,00	
Recursos Ordinários – (Não vinc	1197	01/12/2014	01/12/2014	10.301.0101.2108.0000	EDUARDO JOSE DA SILVA			200,00	
Recursos Ordinários – (Não vinc	1200	01/12/2014	01/12/2014	10.301.0101.2108.0000	HILDEBERTON JOSE DA SILVA I			200,00	
Recursos Ordinários – (Não vinc	1201	01/12/2014	01/12/2014	10.301.0101.2108.0000	ARIDELSON JOSE DA SILVA JUN			200,00	
Recursos Ordinários – (Não vinc	1192	01/12/2014	01/12/2014	10.301.0101.2108.0000	LUIS CARLOS DE FRANÇA			200,00	
Recursos Ordinários – (Não vinc	1195	01/12/2014	01/12/2014	10.301.0101.2108.0000	KATIENE DURVAL DA SILVA			550,00	
Recursos Ordinários – (Não vinc	1221	10/12/2014	10/12/2014	10.122.0001.2090.0000	MARILENE FIGUEIREDO PRIMO			25,00	
Recursos Ordinários – (Não vinc	1216	10/12/2014	10/12/2014	10.301.0101.2288.0000	JOSE IVONALDO NEVES	1.907,00			
Recursos Ordinários – (Não vinc	1226	10/12/2014	10/12/2014	10.301.0101.2108.0000	RECIFE HOSPITALAR LTDA ME	1.998,00			
Recursos Ordinários – (Não vinc	1225	10/12/2014	10/12/2014	10.301.0101.2108.0000	DAYANE MONIK OLIVEIRA DA			547,40	





PREFEITURA MUNICIPAL DE CORTÊS

RELAÇÃO CONSOLIDADA DE RESTOS A PAGAR PROCESSADOS E NÃO PROCESSADOS, INSCRITOS EM EXERCÍCIO ANTERIORES  
CUJO PAGAMENTO OU CANCELAMENTO TENHA OCORRIDO NO EXERCÍCIO

Dezembro/2015

FUNÇÃO	NEOP	Data emissão	Data liquidação	Classificação funcional programática	Credor	Valor pago R\$		Valor cancelado R\$	
						Processado	Não Processado	Processado	Não Processado
10 - Saúde									
FUNDO MUNICIPAL DE SAÚDE									
FUNDO MUNICIPAL DE SAÚDE DE									
Recursos Ordinários – (Não vinc)	1260	15/12/2014	15/12/2014	10.301.0101.2108.0000	CAIXA ECONOMICA FEDERAL			50,38	
Recursos Ordinários – (Não vinc)	1240	20/12/2014	20/12/2014	10.122.0001.2090.0000	EZEQUIEL SANTOS DA SILVA	1.500,00		600,00	
Recursos Ordinários – (Não vinc)	1245	30/12/2014	30/12/2014	10.301.0101.2287.0000	SEVERINO BATISTA CUNEGUNI	340,00			
Recursos Ordinários – (Não vinc)	1246	30/12/2014	30/12/2014	10.301.0101.2293.0000	EDVAN LUIZ DA SILVA	770,00			
Recursos Ordinários – (Não vinc)	1244	30/12/2014	30/12/2014	10.301.0101.2287.0000	JOSEFA LIMA DE OLIVEIRA	770,00			
Recursos Ordinários – (Não vinc)	1247	30/12/2014	30/12/2014	10.122.0001.2090.0000	JUCINEIDE FERREIRA DE LIMA	770,00			
Recursos Ordinários – (Não vinc)	1252	30/12/2014	30/12/2014	10.301.0101.2108.0000	CÍCERO JOSÉ DA SILVA	770,00			
Recursos Ordinários – (Não vinc)	1250	30/12/2014	30/12/2014	10.301.0101.2112.0000	ZILMA MARIA DA SILVA	780,00			
Recursos Ordinários – (Não vinc)	1251	30/12/2014	30/12/2014	10.301.0101.2112.0000	ROSANGELA CYBELLE DA SILV	780,00			
Recursos Ordinários – (Não vinc)	1261	30/12/2014	30/12/2014	10.301.0101.2108.0000	NOEMIA DA SILVA FERREIRA	800,00			
Recursos Ordinários – (Não vinc)	1243	30/12/2014	30/12/2014	10.301.0101.2287.0000	VITOR LOURENÇO DA SILVA	860,00			
Recursos Ordinários – (Não vinc)	1248	30/12/2014	30/12/2014	10.301.0101.2287.0000	MANOEL DA SILVA DURVAL	950,00			
Recursos Ordinários – (Não vinc)	1253	30/12/2014	30/12/2014	10.301.0101.2108.0000	JOÃO PAULO FERREIRA DA SIL'	1.000,00			
Recursos Ordinários – (Não vinc)	1254	30/12/2014	30/12/2014	10.302.0102.2125.0000	MARIA LUCILENE SOARES	235,20			
<b>Subtotal do FUNDO MUNICIPAL DE SAÚDE DE CORTÊS - Recursos próprios</b>						<b>918.694,26</b>	<b>24.083,17</b>	<b>488.723,84</b>	<b>348.000,00</b>
<b>Subtotal da Função 10 - Saúde</b>						<b>918.694,26</b>	<b>24.083,17</b>	<b>488.723,84</b>	<b>348.000,00</b>





PREFEITURA MUNICIPAL DE CORTÊS

RELAÇÃO CONSOLIDADA DE RESTOS A PAGAR PROCESSADOS E NÃO PROCESSADOS, INSCRITOS EM EXERCÍCIO ANTERIORES  
CUJO PAGAMENTO OU CANCELAMENTO TENHA OCORRIDO NO EXERCÍCIO

Dezembro/2015

FUNÇÃO	NEOP	Data emissão	Data liquidação	Classificação funcional programática	Credor	Valor pago R\$		Valor cancelado R\$	
						Processado	Não Processado	Processado	Não Processado
12 - Educação									
PREFEITURA MUNICIPAL DE CORTÊS									
Recursos Próprios									
Recursos Ordinários – (Não vinc)	1715	20/12/2010		12.361.0021.2168.0000	SYLVÂNIA CRISTINA SILVA CA'				1.527,82
Recursos Ordinários – (Não vinc)	900	30/11/2012	30/11/2012	12.361.0021.1076.0000	DARUMA TELECOMUNICAÇÕES			18.250,00	
Recursos Ordinários – (Não vinc)	37	02/01/2013	20/10/2013	12.361.0021.2166.0000	COMPANHIA ENERGETICA DE F			106,18	
Recursos Ordinários – (Não vinc)	91	02/01/2013	20/02/2013	12.361.0021.2168.0000	PESSOAL CIVIL - EDUCAÇÃO 60			804,04	
Recursos Ordinários – (Não vinc)	116	02/01/2013		12.361.0021.2166.0000	NICEFARO FONSECA DE BRITO				700,00
Recursos Ordinários – (Não vinc)	86	02/01/2013		12.361.0021.2166.0000	PESSOAL CIVIL - FUNDEB- 40%				119.556,00
Recursos Ordinários – (Não vinc)	116	02/01/2013	27/03/2013	12.361.0021.2166.0000	NICEFARO FONSECA DE BRITO			300,00	
Recursos Ordinários – (Não vinc)	149	10/01/2013	24/07/2013	12.361.0021.2166.0000	IONE BARBOSA BELARMINO			50,00	
Recursos Ordinários – (Não vinc)	179	18/01/2013	30/08/2013	12.361.0021.2148.0000	N. B. TRANSPORTES LTDA			8.726,22	
Recursos Ordinários – (Não vinc)	209	31/01/2013	31/01/2013	12.361.0021.2153.0000	TALITA PEDROZA MELO			2.007,08	
Recursos Ordinários – (Não vinc)	253	08/02/2013		12.361.0021.2134.0000	M. D. COMBUSTÍVEIS LTDA				1.440,00
Recursos Ordinários – (Não vinc)	247	08/02/2013		12.361.0021.2134.0000	M. D. COMBUSTÍVEIS LTDA				69.765,63
Recursos Ordinários – (Não vinc)	251	08/02/2013		12.361.0021.2134.0000	M. D. COMBUSTÍVEIS LTDA				493,20
Recursos Ordinários – (Não vinc)	255	08/02/2013		12.361.0021.2134.0000	M. D. COMBUSTÍVEIS LTDA				1.012,80
Recursos Ordinários – (Não vinc)	248	08/02/2013		12.361.0021.2134.0000	M. D. COMBUSTÍVEIS LTDA				212,94
Recursos Ordinários – (Não vinc)	272	20/02/2013	20/02/2013	12.361.0021.2168.0000	PESSOAL CIVIL - EDUCAÇÃO 60			684,20	
Recursos Ordinários – (Não vinc)	266	20/02/2013		12.361.0021.2166.0000	COONSULT - COOPERATIVA DE				2,00
Recursos Ordinários – (Não vinc)	284	28/02/2013	18/04/2013	12.365.0021.2145.0000	BEZERRA DE PAULA COMÉRCIO			1.465,24	
Recursos Ordinários – (Não vinc)	295	28/02/2013		12.361.0021.2283.0000	BEZERRA DE PAULA COMÉRCIO				47.598,25
Recursos Ordinários – (Não vinc)	299	28/02/2013		12.361.0021.2283.0000	BEZERRA DE PAULA COMÉRCIO				57.864,75
Recursos Ordinários – (Não vinc)	286	28/02/2013		12.365.0021.2145.0000	BEZERRA DE PAULA COMÉRCIO				7.682,93
Recursos Ordinários – (Não vinc)	294	28/02/2013		12.361.0021.2283.0000	BEZERRA DE PAULA COMÉRCIO				62.716,10
Recursos Ordinários – (Não vinc)	287	28/02/2013		12.361.0021.2144.0000	BEZERRA DE PAULA COMÉRCIO				





PREFEITURA MUNICIPAL DE CORTÊS

RELAÇÃO CONSOLIDADA DE RESTOS A PAGAR PROCESSADOS E NÃO PROCESSADOS, INSCRITOS EM EXERCÍCIO ANTERIORES  
CUJO PAGAMENTO OU CANCELAMENTO TENHA OCORRIDO NO EXERCÍCIO

Dezembro/2015

FUNÇÃO	NEOP	Data emissão	Data liquidação	Classificação funcional programática	Credor	Valor pago R\$		Valor cancelado R\$	
						Processado	Não Processado	Processado	Não Processado
12 - Educação									
PREFEITURA MUNICIPAL DE CORTÊS									
Recursos Próprios									
Recursos Ordinários – (Não vinc)	297	28/02/2013		12.361.0021.2283.0000	BEZERRA DE PAULA COMÉRCIO				13.534,80
Recursos Ordinários – (Não vinc)	284	28/02/2013		12.365.0021.2145.0000	BEZERRA DE PAULA COMÉRCIO				15.457,41
Recursos Ordinários – (Não vinc)	285	28/02/2013		12.361.0021.2144.0000	BEZERRA DE PAULA COMÉRCIO				72.915,66
Recursos Ordinários – (Não vinc)	300	28/02/2013		12.361.0021.2283.0000	BEZERRA DE PAULA COMÉRCIO				33.799,46
Recursos Ordinários – (Não vinc)	293	28/02/2013		12.361.0021.2283.0000	BEZERRA DE PAULA COMÉRCIO				43.752,90
Recursos Ordinários – (Não vinc)	296	28/02/2013		12.361.0021.2283.0000	BEZERRA DE PAULA COMÉRCIO				29.230,06
Recursos Ordinários – (Não vinc)	298	28/02/2013		12.361.0021.2283.0000	BEZERRA DE PAULA COMÉRCIO				44.144,78
Recursos Ordinários – (Não vinc)	351	14/03/2013	14/03/2013	12.361.0021.2134.0000	REDIESEL - RECIFE AUTODIESEL			108,00	
Recursos Ordinários – (Não vinc)	413	02/04/2013	26/04/2013	12.361.0021.2166.0000	EDSON MONTEIRO CONSTRUÇÃO			35,20	
Recursos Ordinários – (Não vinc)	518	02/05/2013	02/05/2013	12.361.0021.2166.0000	JOSUÉ GUILHERME DOS SANTOS			650,00	
Recursos Ordinários – (Não vinc)	536	02/05/2013	02/05/2013	12.361.0021.2134.0000	UNDIME - PE			900,00	
Recursos Ordinários – (Não vinc)	561	20/05/2013	20/05/2013	12.361.0021.2134.0000	ILDEMBERGUE CORDEIRO MALFARE			567,00	
Recursos Ordinários – (Não vinc)	589	31/05/2013	31/05/2013	12.361.0021.2134.0000	ILDEMBERGUE CORDEIRO MALFARE			379,00	
Recursos Ordinários – (Não vinc)	637	10/06/2013		12.361.0021.2166.0000	NORDESTE ATACADO DE MATERIAIS				10.610,50
Recursos Ordinários – (Não vinc)	647	10/06/2013		12.361.0021.2134.0000	NORDESTE ATACADO DE MATERIAIS				4.761,29
Recursos Ordinários – (Não vinc)	649	10/06/2013		12.361.0021.2134.0000	NORDESTE ATACADO DE MATERIAIS				1.442,22
Recursos Ordinários – (Não vinc)	651	10/06/2013		12.361.0021.2134.0000	NORDESTE ATACADO DE MATERIAIS				285,91
Recursos Ordinários – (Não vinc)	641	10/06/2013		12.361.0021.2166.0000	NORDESTE ATACADO DE MATERIAIS				2.913,03
Recursos Ordinários – (Não vinc)	642	10/06/2013		12.361.0021.2166.0000	NORDESTE ATACADO DE MATERIAIS				11.229,80
Recursos Ordinários – (Não vinc)	652	10/06/2013		12.361.0021.2134.0000	NORDESTE ATACADO DE MATERIAIS				18,04
Recursos Ordinários – (Não vinc)	646	10/06/2013		12.361.0021.2134.0000	NORDESTE ATACADO DE MATERIAIS				3.396,54
Recursos Ordinários – (Não vinc)	650	10/06/2013		12.361.0021.2134.0000	NORDESTE ATACADO DE MATERIAIS				7.321,33
Recursos Ordinários – (Não vinc)	645	10/06/2013		12.361.0021.2134.0000	NORDESTE ATACADO DE MATERIAIS				







PREFEITURA MUNICIPAL DE CORTÊS

RELAÇÃO CONSOLIDADA DE RESTOS A PAGAR PROCESSADOS E NÃO PROCESSADOS, INSCRITOS EM EXERCÍCIO ANTERIORES  
CUJO PAGAMENTO OU CANCELAMENTO TENHA OCORRIDO NO EXERCÍCIO

Dezembro/2015

FUNÇÃO	NEOP	Data emissão	Data liquidação	Classificação funcional programática	Credor	Valor pago R\$		Valor cancelado R\$	
						Processado	Não Processado	Processado	Não Processado
12 - Educação									
PREFEITURA MUNICIPAL DE CORTÊS									
Recursos Próprios									
Recursos Ordinários – (Não vinc)	638	10/06/2013		12.361.0021.2166.0000	NORDESTE ATACADO DE MAT.				7.422,03
Recursos Ordinários – (Não vinc)	644	10/06/2013		12.361.0021.2166.0000	NORDESTE ATACADO DE MAT.				45,10
Recursos Ordinários – (Não vinc)	643	10/06/2013		12.361.0021.2166.0000	NORDESTE ATACADO DE MAT.				678,10
Recursos Ordinários – (Não vinc)	648	10/06/2013		12.361.0021.2134.0000	NORDESTE ATACADO DE MAT.				2.016,16
Recursos Ordinários – (Não vinc)	640	10/06/2013		12.361.0021.2166.0000	NORDESTE ATACADO DE MAT.				4.306,48
Recursos Ordinários – (Não vinc)	639	10/06/2013		12.361.0021.2166.0000	NORDESTE ATACADO DE MAT.				13.564,39
Recursos Ordinários – (Não vinc)	701	26/06/2013		12.366.0021.2152.0000	CECAPE- CENTRO DE CAPACIT				2,00
Recursos Ordinários – (Não vinc)	896	02/09/2013	30/12/2013	12.365.0021.2149.0000	N. B. TRANSPORTES LTDA			1.018,26	
Recursos Ordinários – (Não vinc)	899	02/09/2013		12.361.0021.2147.0000	N. B. TRANSPORTES LTDA				6.757,00
Recursos Ordinários – (Não vinc)	900	02/09/2013		12.362.0021.2150.0000	N. B. TRANSPORTES LTDA				35.000,00
Recursos Ordinários – (Não vinc)	887	02/09/2013		12.361.0021.2153.0000	N. B. TRANSPORTES LTDA				99.087,00
Recursos Ordinários – (Não vinc)	885	02/09/2013		12.361.0021.2153.0000	N. B. TRANSPORTES LTDA				35,90
Recursos Ordinários – (Não vinc)	896	02/09/2013		12.365.0021.2149.0000	N. B. TRANSPORTES LTDA				3.489,36
Recursos Ordinários – (Não vinc)	898	02/09/2013		12.361.0021.2167.0000	N. B. TRANSPORTES LTDA				97.432,21
Recursos Ordinários – (Não vinc)	894	02/09/2013		12.361.0021.2134.0000	N. B. TRANSPORTES LTDA				57.332,39
Recursos Ordinários – (Não vinc)	897	02/09/2013		12.361.0021.2148.0000	N. B. TRANSPORTES LTDA				4.392,51
Recursos Ordinários – (Não vinc)	895	02/09/2013		12.364.0021.2141.0000	N. B. TRANSPORTES LTDA				58.376,55
Recursos Ordinários – (Não vinc)	970	18/10/2013		12.361.0021.2134.0000	IVANILDO SEVERINO DA SILVA				473,00
Recursos Ordinários – (Não vinc)	971	18/10/2013		12.361.0021.2283.0000	IVANILDO SEVERINO DA SILVA				1.505,00
Recursos Ordinários – (Não vinc)	972	18/10/2013		12.361.0021.2283.0000	IVANILDO SEVERINO DA SILVA				18.404,00
Recursos Ordinários – (Não vinc)	1136	26/12/2013		12.365.0021.1086.0000	GD DE LIMA INFORMÁTICA ME				23.142,46
Recursos Ordinários – (Não vinc)	138	02/01/2014	08/04/2014	12.361.0120.2134.0000	MARIA ETERILDA DE AMORIM			700,00	
Recursos Ordinários – (Não vinc)	131	02/01/2014	28/11/2014	12.361.0120.2166.0000	SEVERINO FRANCISCO DA SILVA				300,00





PREFEITURA MUNICIPAL DE CORTÊS

RELAÇÃO CONSOLIDADA DE RESTOS A PAGAR PROCESSADOS E NÃO PROCESSADOS, INSCRITOS EM EXERCÍCIO ANTERIORES  
CUJO PAGAMENTO OU CANCELAMENTO TENHA OCORRIDO NO EXERCÍCIO

Dezembro/2015

FUNÇÃO	NEOP	Data emissão	Data liquidação	Classificação funcional programática	Credor	Valor pago R\$		Valor cancelado R\$	
						Processado	Não Processado	Processado	Não Processado
12 - Educação									
PREFEITURA MUNICIPAL DE CORTÊS									
Recursos Próprios									
Recursos Ordinários – (Não vinc)	117	02/01/2014	28/11/2014	12.361.0120.2134.0000	MARIA SONIA DE MELO BORBA	528,00			
Recursos Ordinários – (Não vinc)	134	02/01/2014	28/11/2014	12.365.0120.2032.0000	MARCOS JOSÉ DA SILVA GOME	634,00			
Recursos Ordinários – (Não vinc)	114	02/01/2014	28/11/2014	12.361.0120.2134.0000	EDESIO DA SILVA BENIZIO	1.478,00			
Recursos Ordinários – (Não vinc)	78	02/01/2014	31/12/2014	12.361.0120.2168.0000	PESSOAL CIVIL - EDUCAÇÃO 60	2.079,00			
Recursos Ordinários – (Não vinc)	115	02/01/2014	28/11/2014	12.361.0120.2134.0000	DIOCESE DE PALMARES -PARO	2.654,00			
Recursos Ordinários – (Não vinc)	147	02/01/2014	28/11/2014	12.365.0120.2032.0000	DIOCESE DE PALMARES -PARO	2.656,00			
Recursos Ordinários – (Não vinc)	113	02/01/2014	28/11/2014	12.361.0120.2166.0000	DIOCESE DE PALMARES -PARO	5.264,00			
Recursos Ordinários – (Não vinc)	89	02/01/2014	28/11/2014	12.361.0120.2134.0000	COMPANHIA ENERGETICA DE F	35,34			
Recursos Ordinários – (Não vinc)	88	02/01/2014	31/12/2014	12.361.0120.2134.0000	INSTITUTO DE PREVIDÊNCIA D	249,48			
Recursos Ordinários – (Não vinc)	74	02/01/2014	31/12/2014	12.361.0120.2168.0000	PESSOAL CIVIL - EDUCAÇÃO 60	1.208,34			
Recursos Ordinários – (Não vinc)	169	02/01/2014	31/12/2014	12.361.0091.2169.0000	INSS - INSTITUTO NACIONAL D/	13.206,26			
Recursos Ordinários – (Não vinc)	87	02/01/2014	31/12/2014	12.361.0120.2134.0000	INSS - INSTITUTO NACIONAL D/	1.451,39			
Recursos Ordinários – (Não vinc)	67	02/01/2014	31/12/2014	12.361.0120.2166.0000	PESSOAL CIVIL - FUNDEB- 40%	1.708,64			
Recursos Ordinários – (Não vinc)	81	02/01/2014	31/12/2014	12.365.0120.2174.0000	PESSOAL CIVIL - ENSINO INFAN	16.018,20			
Recursos Ordinários – (Não vinc)	168	02/01/2014	31/12/2014	12.361.0092.2170.0000	INSTITUTO DE PREVIDÊNCIA D	9.320,03			
Recursos Ordinários – (Não vinc)	66	02/01/2014	31/12/2014	12.361.0120.2166.0000	PESSOAL CIVIL - FUNDEB- 40%	45.618,34			
Recursos Ordinários – (Não vinc)	80	02/01/2014	31/12/2014	12.361.0092.2172.0000	INSTITUTO DE PREVIDÊNCIA D	41.351,06			
Recursos Ordinários – (Não vinc)	64	02/01/2014	30/05/2014	12.361.0120.2166.0000	PESSOAL CIVIL - FUNDEB- 40%	1.879,28		240,10	
Recursos Ordinários – (Não vinc)	72	02/01/2014	30/04/2014	12.361.0120.2166.0000	COMPANHIA ENERGETICA DE F	7.902,01		21,90	
Recursos Ordinários – (Não vinc)	73	02/01/2014	30/09/2014	12.361.0120.2166.0000	BANCO DO BRASIL S.A.			46,80	
Recursos Ordinários – (Não vinc)	69	02/01/2014	03/10/2014	12.361.0120.2166.0000	P. CIVIL SEC. DE EDUC. E CULTI			11.191,30	
Recursos Ordinários – (Não vinc)	77	02/01/2014	03/09/2014	12.361.0120.2168.0000	PESSOAL CIVIL - EDUCAÇÃO 60			5.202,76	
Recursos Ordinários – (Não vinc)	79	02/01/2014	10/03/2014	12.361.0091.2171.0000	INSS - INSTITUTO NACIONAL D/	8.240,69		5.697,57	





PREFEITURA MUNICIPAL DE CORTÊS

RELAÇÃO CONSOLIDADA DE RESTOS A PAGAR PROCESSADOS E NÃO PROCESSADOS, INSCRITOS EM EXERCÍCIO ANTERIORES  
CUJO PAGAMENTO OU CANCELAMENTO TENHA OCORRIDO NO EXERCÍCIO

Dezembro/2015

FUNÇÃO	NEOP	Data emissão	Data liquidação	Classificação funcional programática	Credor	Valor pago R\$		Valor cancelado R\$	
						Processado	Não Processado	Processado	Não Processado
12 - Educação									
PREFEITURA MUNICIPAL DE CORTÊS									
Recursos Próprios									
Recursos Ordinários – (Não vinc)	120	02/01/2014		12.361.0120.1019.0000	NORDESTINA CONSTRUÇÕES E				65,52
Recursos Ordinários – (Não vinc)	222	20/01/2014	19/11/2014	12.361.0120.2134.0000	M. D. COMBUSTÍVEIS LTDA	5.946,93			
Recursos Ordinários – (Não vinc)	227	20/01/2014	19/11/2014	12.361.0120.2134.0000	M. D. COMBUSTÍVEIS LTDA	750,38			
Recursos Ordinários – (Não vinc)	221	20/01/2014	19/11/2014	12.361.0120.2134.0000	M. D. COMBUSTÍVEIS LTDA	5.548,13			
Recursos Ordinários – (Não vinc)	225	20/01/2014	19/11/2014	12.361.0120.2134.0000	M. D. COMBUSTÍVEIS LTDA	6.943,15			
Recursos Ordinários – (Não vinc)	223	20/01/2014	19/11/2014	12.361.0120.2134.0000	M. D. COMBUSTÍVEIS LTDA	5.900,24			
Recursos Ordinários – (Não vinc)	219	20/01/2014	19/11/2014	12.361.0120.2134.0000	M. D. COMBUSTÍVEIS LTDA	5.499,83			
Recursos Ordinários – (Não vinc)	230	20/01/2014	21/11/2014	12.361.0120.2134.0000	M. D. COMBUSTÍVEIS LTDA	176,56			
Recursos Ordinários – (Não vinc)	220	20/01/2014	18/12/2014	12.361.0120.2134.0000	M. D. COMBUSTÍVEIS LTDA	176,56			
Recursos Ordinários – (Não vinc)	226	20/01/2014	18/12/2014	12.361.0120.2134.0000	M. D. COMBUSTÍVEIS LTDA	176,56			
Recursos Ordinários – (Não vinc)	228	20/01/2014	16/12/2014	12.361.0120.2134.0000	M. D. COMBUSTÍVEIS LTDA	353,12			
Recursos Ordinários – (Não vinc)	288	03/02/2014	31/12/2014	12.361.0120.2166.0000	PESSOAL CIVIL - FUNDEB- 40%	35.620,58			
Recursos Ordinários – (Não vinc)	311	10/02/2014	30/09/2014	12.361.0120.2166.0000	INTERATIVA CONSULTORIA ED	23.417,20			
Recursos Ordinários – (Não vinc)	311	10/02/2014		12.361.0120.2166.0000	INTERATIVA CONSULTORIA ED				23.417,20
Recursos Ordinários – (Não vinc)	362	28/02/2014	30/09/2014	12.364.0124.2141.0000	N. B. TRANSPORTES LTDA	22.736,13			
Recursos Ordinários – (Não vinc)	362	28/02/2014	27/02/2015	12.364.0124.2141.0000	N. B. TRANSPORTES LTDA		33.796,95		32.567,97
Recursos Ordinários – (Não vinc)	363	28/02/2014		12.361.0120.2134.0000	N. B. TRANSPORTES LTDA				63.008,76
Recursos Ordinários – (Não vinc)	396	11/03/2014	10/11/2014	12.365.0121.2145.0000	COOPERATIVA REG. DOS AGRIC	5.971,77			
Recursos Ordinários – (Não vinc)	395	11/03/2014	16/11/2014	12.361.0121.2144.0000	COOPERATIVA REG. DOS AGRIC	3.347,80			
Recursos Ordinários – (Não vinc)	394	11/03/2014	11/11/2014	12.365.0121.2145.0000	COOPERATIVA REG. DOS AGRIC	1.363,20			
Recursos Ordinários – (Não vinc)	407	12/03/2014	22/12/2014	12.361.0121.2283.0000	DANIEL RODRIGUES CORDEIRC	3.998,00		1.204,00	
Recursos Ordinários – (Não vinc)	404	12/03/2014	27/11/2014	12.361.0121.2144.0000	DANIEL RODRIGUES CORDEIRC	1.396,50		1.430,00	
Recursos Ordinários – (Não vinc)	398	12/03/2014	27/11/2014	12.365.0121.2145.0000	DANIEL RODRIGUES CORDEIRC	1.682,00		1.618,00	





PREFEITURA MUNICIPAL DE CORTÊS

RELAÇÃO CONSOLIDADA DE RESTOS A PAGAR PROCESSADOS E NÃO PROCESSADOS, INSCRITOS EM EXERCÍCIO ANTERIORES  
CUJO PAGAMENTO OU CANCELAMENTO TENHA OCORRIDO NO EXERCÍCIO

Dezembro/2015

FUNÇÃO	NEOP	Data emissão	Data liquidação	Classificação funcional programática	Credor	Valor pago R\$		Valor cancelado R\$	
						Processado	Não Processado	Processado	Não Processado
12 - Educação									
PREFEITURA MUNICIPAL DE CORTÊS									
Recursos Próprios									
Recursos Ordinários – (Não vinc)	400	12/03/2014	27/11/2014	12.365.0121.2145.0000	DANIEL RODRIGUES CORDEIRC	1.333,00		1.748,50	
Recursos Ordinários – (Não vinc)	417	12/03/2014	27/11/2014	12.361.0121.2144.0000	DANIEL RODRIGUES CORDEIRC	2.651,00		2.718,00	
Recursos Ordinários – (Não vinc)	401	12/03/2014	27/11/2014	12.365.0121.2145.0000	DANIEL RODRIGUES CORDEIRC	403,50			
Recursos Ordinários – (Não vinc)	406	12/03/2014	22/12/2014	12.361.0121.2283.0000	DANIEL RODRIGUES CORDEIRC	997,00			
Recursos Ordinários – (Não vinc)	399	12/03/2014	27/11/2014	12.365.0121.2145.0000	DANIEL RODRIGUES CORDEIRC	2.455,00			
Recursos Ordinários – (Não vinc)	403	12/03/2014	27/11/2014	12.361.0121.2144.0000	DANIEL RODRIGUES CORDEIRC	2.950,00			
Recursos Ordinários – (Não vinc)	411	12/03/2014	22/12/2014	12.361.0121.2283.0000	DANIEL RODRIGUES CORDEIRC	4.820,00			
Recursos Ordinários – (Não vinc)	412	12/03/2014	22/12/2014	12.361.0121.2283.0000	DANIEL RODRIGUES CORDEIRC	4.964,00			
Recursos Ordinários – (Não vinc)	410	12/03/2014	22/12/2014	12.361.0121.2283.0000	DANIEL RODRIGUES CORDEIRC	9.319,50			
Recursos Ordinários – (Não vinc)	413	12/03/2014	22/12/2014	12.361.0121.2283.0000	DANIEL RODRIGUES CORDEIRC	9.554,00			
Recursos Ordinários – (Não vinc)	416	12/03/2014	27/11/2014	12.361.0121.2144.0000	DANIEL RODRIGUES CORDEIRC	14.470,50			
Recursos Ordinários – (Não vinc)	402	12/03/2014	27/11/2014	12.361.0121.2144.0000	DANIEL RODRIGUES CORDEIRC	16.775,00			
Recursos Ordinários – (Não vinc)	409	12/03/2014	22/12/2014	12.361.0121.2283.0000	DANIEL RODRIGUES CORDEIRC	19.557,00			
Recursos Ordinários – (Não vinc)	419	12/03/2014	22/12/2014	12.361.0121.2283.0000	DANIEL RODRIGUES CORDEIRC	24.810,00			
Recursos Ordinários – (Não vinc)	418	12/03/2014	22/12/2014	12.361.0121.2283.0000	DANIEL RODRIGUES CORDEIRC	54.066,50			
Recursos Ordinários – (Não vinc)	408	12/03/2014	23/10/2014	12.361.0121.2283.0000	DANIEL RODRIGUES CORDEIRC	3.459,60			
Recursos Ordinários – (Não vinc)	420	12/03/2014	30/12/2014	12.361.0121.2144.0000	COOPERATIVA REG. DOS AGRIC	7.204,40			
Recursos Ordinários – (Não vinc)	593	02/06/2014	10/12/2014	12.361.0120.2134.0000	J A COMÉRCIO E SERVIÇOS LTE	2.400,00			
Recursos Ordinários – (Não vinc)	592	02/06/2014	22/10/2014	12.361.0120.2153.0000	J A COMÉRCIO E SERVIÇOS LTE	12.170,00			
Recursos Ordinários – (Não vinc)	618	20/06/2014	09/12/2015	12.361.0120.1019.0000	LINEAR ENGENHARIA E SERVIÇ		25.900,00		
Recursos Ordinários – (Não vinc)	647	01/07/2014	22/09/2014	12.361.0120.2134.0000	NATHALIA THALINE SILVA DE C			50,00	
Recursos Ordinários – (Não vinc)	662	02/07/2014	14/05/2015	12.365.0120.1022.0000	CONSTRUTORA CIMEJATO LTD		62.753,19		
Recursos Ordinários – (Não vinc)	688	29/07/2014	29/07/2014	12.361.0120.2134.0000	FACULDADES EXTENSIVAS DE				1.500,00





PREFEITURA MUNICIPAL DE CORTÊS

RELAÇÃO CONSOLIDADA DE RESTOS A PAGAR PROCESSADOS E NÃO PROCESSADOS, INSCRITOS EM EXERCÍCIO ANTERIORES  
CUJO PAGAMENTO OU CANCELAMENTO TENHA OCORRIDO NO EXERCÍCIO

Dezembro/2015

FUNÇÃO	NEOP	Data emissão	Data liquidação	Classificação funcional programática	Credor	Valor pago R\$		Valor cancelado R\$	
						Processado	Não Processado	Processado	Não Processado
12 - Educação									
PREFEITURA MUNICIPAL DE CORTÊS									
Recursos Próprios									
Recursos Ordinários – (Não vinc)	705	31/07/2014	02/12/2014	12.361.0120.2153.0000	W & R INFORMATICA LTDA - MI	4.256,50			
Recursos Ordinários – (Não vinc)	706	31/07/2014	02/12/2014	12.361.0120.2153.0000	W & R INFORMATICA LTDA - MI	5.482,50			
Recursos Ordinários – (Não vinc)	707	31/07/2014	02/12/2014	12.361.0120.2153.0000	W & R INFORMATICA LTDA - MI	2.414,45			
Recursos Ordinários – (Não vinc)	708	31/07/2014	02/12/2014	12.361.0120.2153.0000	W & R INFORMATICA LTDA - MI	8.294,24			
Recursos Ordinários – (Não vinc)	757	11/08/2014	11/08/2014	12.361.0120.2166.0000	AUTO MECANICA CARUARU LT			108,00	
Recursos Ordinários – (Não vinc)	756	11/08/2014	11/08/2014	12.361.0120.2166.0000	AUTO MECANICA CARUARU LT			144,00	
Recursos Ordinários – (Não vinc)	786	01/09/2014	28/11/2014	12.361.0122.2147.0000	N. B. TRANSPORTES LTDA	36.500,00			
Recursos Ordinários – (Não vinc)	794	01/09/2014	30/09/2014	12.364.0124.2141.0000	N. B. TRANSPORTES LTDA	25.808,58			
Recursos Ordinários – (Não vinc)	793	01/09/2014	31/10/2014	12.361.0120.2134.0000	N. B. TRANSPORTES LTDA	14.555,47			
Recursos Ordinários – (Não vinc)	784	01/09/2014	28/11/2014	12.361.0120.2153.0000	N. B. TRANSPORTES LTDA	4.757,56			
Recursos Ordinários – (Não vinc)	782	01/09/2014	28/11/2014	12.361.0120.2167.0000	N. B. TRANSPORTES LTDA	120.236,35			
Recursos Ordinários – (Não vinc)	783	01/09/2014	28/11/2014	12.361.0120.2153.0000	N. B. TRANSPORTES LTDA	14.506,38			
Recursos Ordinários – (Não vinc)	795	01/09/2014	27/02/2015	12.365.0122.2149.0000	N. B. TRANSPORTES LTDA		2.280,00		12.720,00
Recursos Ordinários – (Não vinc)	787	01/09/2014	27/02/2015	12.361.0120.2153.0000	N. B. TRANSPORTES LTDA		10.600,00		89.400,00
Recursos Ordinários – (Não vinc)	784	01/09/2014	27/02/2015	12.361.0120.2153.0000	N. B. TRANSPORTES LTDA		28.399,07		28.694,97
Recursos Ordinários – (Não vinc)	782	01/09/2014	27/02/2015	12.361.0120.2167.0000	N. B. TRANSPORTES LTDA		402.400,81		169.334,64
Recursos Ordinários – (Não vinc)	793	01/09/2014	27/02/2015	12.361.0120.2134.0000	N. B. TRANSPORTES LTDA		21.336,57		69.797,22
Recursos Ordinários – (Não vinc)	794	01/09/2014	27/02/2015	12.364.0124.2141.0000	N. B. TRANSPORTES LTDA		33.796,95		92.787,99
Recursos Ordinários – (Não vinc)	783	01/09/2014	27/02/2015	12.361.0120.2153.0000	N. B. TRANSPORTES LTDA		47.542,16		37.795,84
Recursos Ordinários – (Não vinc)	786	01/09/2014		12.361.0122.2147.0000	N. B. TRANSPORTES LTDA				11.515,00
Recursos Ordinários – (Não vinc)	796	01/09/2014		12.362.0125.2150.0000	N. B. TRANSPORTES LTDA				35.000,00
Recursos Ordinários – (Não vinc)	825	02/09/2014	28/10/2014	12.361.0120.2166.0000	AUTO MECANICA CARUARU LT	13.384,00			
Recursos Ordinários – (Não vinc)	818	02/09/2014	05/11/2014	12.361.0120.2166.0000	AUTO MECANICA CARUARU LT	1.644,20			





PREFEITURA MUNICIPAL DE CORTÊS  
RELAÇÃO CONSOLIDADA DE RESTOS A PAGAR PROCESSADOS E NÃO PROCESSADOS, INSCRITOS EM EXERCÍCIO ANTERIORES  
CUJO PAGAMENTO OU CANCELAMENTO TENHA OCORRIDO NO EXERCÍCIO

Dezembro/2015

FUNÇÃO	NEOP	Data emissão	Data liquidação	Classificação funcional programática	Credor	Valor pago R\$		Valor cancelado R\$	
						Processado	Não Processado	Processado	Não Processado
12 - Educação									
PREFEITURA MUNICIPAL DE CORTÊS									
Recursos Próprios									
Recursos Ordinários – (Não vinc)	860	24/09/2014	24/09/2014	12.361.0120.2166.0000	AUTO MECANICA CARUARU LT	123,00			
Recursos Ordinários – (Não vinc)	857	24/09/2014	24/09/2014	12.361.0120.2166.0000	AUTO MECANICA CARUARU LT	264,00			
Recursos Ordinários – (Não vinc)	858	24/09/2014	24/09/2014	12.361.0120.2166.0000	AUTO MECANICA CARUARU LT	264,00			
Recursos Ordinários – (Não vinc)	859	24/09/2014	24/09/2014	12.361.0120.2166.0000	AUTO MECANICA CARUARU LT	264,00			
Recursos Ordinários – (Não vinc)	856	24/09/2014	24/09/2014	12.361.0120.2166.0000	AUTO MECANICA CARUARU LT	1.122,00			
Recursos Ordinários – (Não vinc)	861	24/09/2014	24/09/2014	12.361.0120.2166.0000	AUTO MECANICA CARUARU LT	2.494,80			
Recursos Ordinários – (Não vinc)	862	24/09/2014	24/09/2014	12.361.0120.2166.0000	AUTO MECANICA CARUARU LT	469,04			
Recursos Ordinários – (Não vinc)	863	24/09/2014	24/09/2014	12.361.0120.2166.0000	AUTO MECANICA CARUARU LT	469,04			
Recursos Ordinários – (Não vinc)	864	24/09/2014	24/09/2014	12.361.0120.2166.0000	AUTO MECANICA CARUARU LT	469,04			
Recursos Ordinários – (Não vinc)	867	25/09/2014	27/10/2014	12.361.0120.2134.0000	ANDERSON JANUÁRIO DE SOUZA	15.061,16			
Recursos Ordinários – (Não vinc)	879	26/09/2014	26/09/2014	12.361.0120.2166.0000	AUTO MECANICA CARUARU LT	132,00			
Recursos Ordinários – (Não vinc)	873	26/09/2014	24/10/2014	12.361.0120.2134.0000	DANIEL RODRIGUES CORDEIRO	812,51			
Recursos Ordinários – (Não vinc)	878	26/09/2014	26/09/2014	12.361.0120.2166.0000	AUTO MECANICA CARUARU LT	755,04			
Recursos Ordinários – (Não vinc)	888	30/09/2014	30/09/2014	12.361.0121.2283.0000	IVANILDO SEVERINO DA SILVA	4.830,00		2.990,00	
Recursos Ordinários – (Não vinc)	907	01/10/2014	31/12/2014	12.361.0120.2166.0000	P. CIVIL SEC. DE EDUC. E CULTURA	22.666,70			
Recursos Ordinários – (Não vinc)	916	02/10/2014	27/10/2014	12.361.0120.2166.0000	ANDERSON JANUÁRIO DE SOUZA	7.820,32			
Recursos Ordinários – (Não vinc)	917	03/10/2014	07/05/2015	12.361.0120.1019.0000	EMANUELLA CONSTRUÇÕES LTDA		27.468,84		
Recursos Ordinários – (Não vinc)	924	10/10/2014	10/10/2014	12.361.0120.1072.0000	MERCEDES-BENZ DO BRASIL LTDA	259.250,00			
Recursos Ordinários – (Não vinc)	925	13/10/2014	13/10/2014	12.361.0120.2166.0000	AUTO MECANICA CARUARU LT	1.500,00			
Recursos Ordinários – (Não vinc)	926	13/10/2014	13/10/2014	12.361.0120.2166.0000	AUTO MECANICA CARUARU LT	1.500,00			
Recursos Ordinários – (Não vinc)	927	13/10/2014	13/10/2014	12.361.0120.2166.0000	AUTO MECANICA CARUARU LT	1.500,00			
Recursos Ordinários – (Não vinc)	929	13/10/2014	13/10/2014	12.361.0120.2166.0000	AUTO MECANICA CARUARU LT	1.744,00			
Recursos Ordinários – (Não vinc)	928	13/10/2014	13/10/2014	12.361.0120.2166.0000	AUTO MECANICA CARUARU LT	1.800,00			







PREFEITURA MUNICIPAL DE CORTÊS

RELAÇÃO CONSOLIDADA DE RESTOS A PAGAR PROCESSADOS E NÃO PROCESSADOS, INSCRITOS EM EXERCÍCIO ANTERIORES  
CUJO PAGAMENTO OU CANCELAMENTO TENHA OCORRIDO NO EXERCÍCIO

Dezembro/2015

FUNÇÃO	NEOP	Data emissão	Data liquidação	Classificação funcional programática	Credor	Valor pago R\$		Valor cancelado R\$	
						Processado	Não Processado	Processado	Não Processado
12 - Educação									
PREFEITURA MUNICIPAL DE CORTÊS									
Recursos Próprios									
Recursos Ordinários – (Não vinc)	930	13/10/2014	13/10/2014	12.361.0120.2166.0000	AUTO MECANICA CARUARU LT	2.010,00			
Recursos Ordinários – (Não vinc)	932	13/10/2014	13/10/2014	12.361.0120.2166.0000	AUTO MECANICA CARUARU LT	2.150,00			
Recursos Ordinários – (Não vinc)	931	13/10/2014	13/10/2014	12.361.0120.2166.0000	AUTO MECANICA CARUARU LT	4.424,00			
Recursos Ordinários – (Não vinc)	947	28/10/2014	05/11/2014	12.361.0120.2166.0000	AUTO MECANICA CARUARU LT	150,00			
Recursos Ordinários – (Não vinc)	946	28/10/2014	29/10/2014	12.361.0120.2166.0000	AUTO MECANICA CARUARU LT	197,00			
Recursos Ordinários – (Não vinc)	948	28/10/2014	05/11/2014	12.361.0120.2166.0000	AUTO MECANICA CARUARU LT	640,00			
Recursos Ordinários – (Não vinc)	977	05/11/2014	05/11/2014	12.361.0120.2166.0000	AUTO MECANICA CARUARU LT	150,00			
Recursos Ordinários – (Não vinc)	978	05/11/2014	05/11/2014	12.361.0120.2166.0000	AUTO MECANICA CARUARU LT	150,00			
Recursos Ordinários – (Não vinc)	979	05/11/2014	05/11/2014	12.361.0120.2166.0000	AUTO MECANICA CARUARU LT	150,00			
Recursos Ordinários – (Não vinc)	976	05/11/2014	15/12/2014	12.361.0120.2166.0000	AUTO MECANICA CARUARU LT	150,00			
Recursos Ordinários – (Não vinc)	980	05/11/2014	05/11/2014	12.361.0120.2166.0000	AUTO MECANICA CARUARU LT	300,00			
Recursos Ordinários – (Não vinc)	1004	28/11/2014	28/11/2014	12.361.0120.2134.0000	CAIXA ECONOMICA FEDERAL			28,50	
Recursos Ordinários – (Não vinc)	1013	01/12/2014	31/12/2014	12.361.0120.2134.0000	PESSOAL CIVIL - EDUCAÇÃO-FI	2.268,00			
Recursos Ordinários – (Não vinc)	1011	01/12/2014	31/12/2014	12.361.0120.2168.0000	PESSOAL CIVIL - EDUCAÇÃO 60	2.714,99			
Recursos Ordinários – (Não vinc)	1019	01/12/2014	31/12/2014	12.361.0120.2168.0000	PESSOAL CIVIL - EDUCAÇÃO 60	399.268,23			
Recursos Ordinários – (Não vinc)	1072	31/12/2014	31/12/2014	12.361.0120.2134.0000	P.CIVIL SECRETARIA DE EDUC.	2.500,00			
Recursos Ordinários – (Não vinc)	1071	31/12/2014	31/12/2014	12.361.0120.2168.0000	PESSOAL CIVIL - EDUCAÇÃO 60	51.168,63			
Recursos Ordinários – (Não vinc)	1069	31/12/2014	31/12/2014	12.361.0120.2166.0000	P. CIVIL - SEC. DE EDUC. E CULT.	16.043,98			
Recursos Ordinários – (Não vinc)	1070	31/12/2014	31/12/2014	12.361.0120.2166.0000	PESSOAL CIVIL - EDUCAÇÃO-FI	37.430,02			
<b>Subtotal do Recursos Próprios</b>						<b>1.588.162,43</b>	<b>696.274,54</b>	<b>72.689,85</b>	<b>1.784.504,32</b>
<b>Subtotal da Função 12 - Educação</b>						<b>1.588.162,43</b>	<b>696.274,54</b>	<b>72.689,85</b>	<b>1.784.504,32</b>







PREFEITURA MUNICIPAL DE CORTÊS  
RELAÇÃO CONSOLIDADA DE RESTOS A PAGAR PROCESSADOS E NÃO PROCESSADOS, INSCRITOS EM EXERCÍCIO ANTERIORES  
CUJO PAGAMENTO OU CANCELAMENTO TENHA OCORRIDO NO EXERCÍCIO

Dezembro/2015

FUNÇÃO	NEOP	Data emissão	Data liquidação	Classificação funcional programática	Credor	Valor pago R\$		Valor cancelado R\$	
						Processado	Não Processado	Processado	Não Processado
04 - Administração									
PREFEITURA MUNICIPAL DE CORTÊS									
Recursos Próprios									
Recursos Ordinários – (Não vinc)	1190	03/01/2009	03/01/2009	04.122.0021.2053.0000	PREFEITURA MUNICIPAL DE CORTÊS			37.810,85	
Recursos Ordinários – (Não vinc)	1278	06/01/2009	23/03/2015	04.122.0021.2058.0000	PREFEITURA MUNICIPAL DE CORTÊS	740.333,51			
Recursos Ordinários – (Não vinc)	1190	31/12/2009		04.122.0021.2053.0000	PREFEITURA MUNICIPAL DE CORTÊS				24.915,14
Recursos Ordinários – (Não vinc)	1185	01/11/2011	22/05/2012	04.122.0021.2053.0000	INTELECTA ASSESSORIA E TECNOLÓGICA			2.600,00	
Recursos Ordinários – (Não vinc)	34	24/01/2012	10/12/2012	04.122.0021.2053.0000	P. CIVIL SECRETARIA DE ADMINISTRAÇÃO			0,80	
Recursos Ordinários – (Não vinc)	653	08/06/2012	08/06/2012	04.122.0021.2014.0000	OSMAN SOBRAL E SILVA			4.000,00	
Recursos Ordinários – (Não vinc)	115	02/01/2013	11/02/2015	04.122.0021.2065.0000	J. C. CONTABILIDADE LTDA	5.000,00			
Recursos Ordinários – (Não vinc)	9	02/01/2013	20/02/2013	04.122.0021.2053.0000	ECT - EMPRESA BRASILEIRA DE TRANSPORTES			53,50	
Recursos Ordinários – (Não vinc)	126	02/01/2013	12/07/2013	04.122.0021.2053.0000	JOÃO HENRIQUE FERREIRA DE ALMEIDA			120,00	
Recursos Ordinários – (Não vinc)	121	02/01/2013	28/02/2013	04.122.0021.2053.0000	ZILDE ROCHA BORBA			420,00	
Recursos Ordinários – (Não vinc)	3	02/01/2013	15/07/2013	04.122.0021.2014.0000	JOSÉ GENIVALDO DOS SANTOS			750,00	
Recursos Ordinários – (Não vinc)	100	02/01/2013	31/01/2013	04.122.0021.2064.0000	IONEIDE MARIA ARAÚJO			2.380,00	
Recursos Ordinários – (Não vinc)	24	02/01/2013	10/01/2013	04.122.0021.2064.0000	BANCO SANTANDER (BRASIL) S.A.			810,85	
Recursos Ordinários – (Não vinc)	124	02/01/2013		04.122.0021.2053.0000	REGINALDO MURILO A. DA SILVA				95,00
Recursos Ordinários – (Não vinc)	123	02/01/2013		04.122.0021.2064.0000	MARIA MADALENA PESSOA DA SILVA				380,00
Recursos Ordinários – (Não vinc)	99	02/01/2013		04.122.0021.2015.0000	BEMFAM - Soc. Civil Bem-Estar Familiar				10.400,00
Recursos Ordinários – (Não vinc)	2	02/01/2013		04.122.0021.2014.0000	INSTITUTO DE PREVIDÊNCIA DO MUNICÍPIO				146,60
Recursos Ordinários – (Não vinc)	153	10/01/2013		04.122.0021.2064.0000	AMARO SOUZA DA SILVA				750,00
Recursos Ordinários – (Não vinc)	217	31/01/2013		04.122.0021.2291.0000	CONSORCIO PUBLICO DOS MUNICÍPIOS				42.000,00
Recursos Ordinários – (Não vinc)	242	07/02/2013	07/02/2013	04.122.0021.2053.0000	LEANDRO JOSÉ DOS SANTOS			120,00	
Recursos Ordinários – (Não vinc)	402	27/03/2013	27/03/2013	04.122.0021.2053.0000	COMPANHIA ENERGETICA DE FORTALEZA			40,09	
Recursos Ordinários – (Não vinc)	549	10/05/2013	10/05/2013	04.122.0021.2053.0000	PASEP - Programa Formação Patrimonial			247,77	
Recursos Ordinários – (Não vinc)	579	27/05/2013	08/07/2013	04.122.0021.2053.0000	TATIANE DE MELO FREITAS			320,00	





PREFEITURA MUNICIPAL DE CORTÊS

RELAÇÃO CONSOLIDADA DE RESTOS A PAGAR PROCESSADOS E NÃO PROCESSADOS, INSCRITOS EM EXERCÍCIO ANTERIORES  
CUJO PAGAMENTO OU CANCELAMENTO TENHA OCORRIDO NO EXERCÍCIO

Dezembro/2015

FUNÇÃO	NEOP	Data emissão	Data liquidação	Classificação funcional programática	Credor	Valor pago R\$		Valor cancelado R\$	
						Processado	Não Processado	Processado	Não Processado
04 - Administração									
PREFEITURA MUNICIPAL DE CORTÊS									
Recursos Próprios									
Recursos Ordinários – (Não vinc)	619	10/06/2013	05/07/2013	04.122.0021.2064.0000	VALDEMIRO DE LIRA SILVA FIL			175,00	
Recursos Ordinários – (Não vinc)	704	01/07/2013	26/10/2015	04.122.0021.2053.0000	ESCOLA DE CONTAS PUBLICA F		644,00		0,80
Recursos Ordinários – (Não vinc)	858	30/08/2013		04.122.0021.2053.0000	SILVESTRE SOLUCOES EM INFC				0,40
Recursos Ordinários – (Não vinc)	876	02/09/2013	30/09/2013	04.122.0021.2065.0000	SYSTEMA INFORMÁTICA COMÉ			1.300,00	
Recursos Ordinários – (Não vinc)	877	02/09/2013	30/09/2013	04.126.0021.2282.0000	SYSTEMA INFORMÁTICA COMÉ			1.500,00	
Recursos Ordinários – (Não vinc)	893	02/09/2013	31/10/2013	04.122.0021.2053.0000	N. B. TRANSPORTES LTDA			4.785,36	
Recursos Ordinários – (Não vinc)	876	02/09/2013		04.122.0021.2065.0000	SYSTEMA INFORMÁTICA COMÉ				3.900,00
Recursos Ordinários – (Não vinc)	877	02/09/2013		04.126.0021.2282.0000	SYSTEMA INFORMÁTICA COMÉ				4.500,00
Recursos Ordinários – (Não vinc)	890	02/09/2013		04.122.0021.2014.0000	N. B. TRANSPORTES LTDA				8.668,19
Recursos Ordinários – (Não vinc)	893	02/09/2013		04.122.0021.2053.0000	N. B. TRANSPORTES LTDA				709,51
Recursos Ordinários – (Não vinc)	946	01/10/2013	01/10/2013	04.122.0021.2019.0000	ESCOLA DE CONTAS PUBLICA F	322,00			
Recursos Ordinários – (Não vinc)	945	01/10/2013	01/10/2013	04.124.0021.2020.0000	ESCOLA DE CONTAS PUBLICA F	322,00			
Recursos Ordinários – (Não vinc)	986	29/10/2013	21/11/2013	04.124.0021.2020.0000	ESCOLA DE CONTAS PUBLICA F	258,00			
Recursos Ordinários – (Não vinc)	990	30/10/2013	22/11/2013	04.122.0021.2053.0000	ESCOLA DE CONTAS PUBLICA F	258,00			
Recursos Ordinários – (Não vinc)	1041	14/11/2013	14/11/2013	04.122.0021.1016.0000	NORDESTE ATACADO DE MAT.			3.960,56	
Recursos Ordinários – (Não vinc)	1045	18/11/2013		04.122.0021.2014.0000	PINA BUENO ENGENHARIA LTD				3.000,00
Recursos Ordinários – (Não vinc)	35	02/01/2014	21/11/2014	04.122.0001.2014.0000	WELLITON JOSÉ LINS DA SILVA	700,00		350,00	
Recursos Ordinários – (Não vinc)	142	02/01/2014	27/11/2014	04.122.0001.2053.0000	JOÃO BARBOSA PRIMO	275,00			
Recursos Ordinários – (Não vinc)	144	02/01/2014	25/11/2014	04.122.0056.2064.0000	AMARO SOUZA DA SILVA	320,00			
Recursos Ordinários – (Não vinc)	11	02/01/2014	31/12/2014	04.124.0060.2020.0000	INSTITUTO DE PREVIDÊNCIA D	335,50			
Recursos Ordinários – (Não vinc)	106	02/01/2014	28/11/2014	04.122.0001.2053.0000	NELSON FERRAZ CARVALHO	702,00			
Recursos Ordinários – (Não vinc)	105	02/01/2014	28/11/2014	04.122.0001.2053.0000	ZILDE ROCHA BORBA	886,00			
Recursos Ordinários – (Não vinc)	101	02/01/2014	30/10/2014	04.122.0001.2015.0000	FUNDAÇÃO ALICE FIGUEIRA - I	1.000,00			





PREFEITURA MUNICIPAL DE CORTÊS

RELAÇÃO CONSOLIDADA DE RESTOS A PAGAR PROCESSADOS E NÃO PROCESSADOS, INSCRITOS EM EXERCÍCIO ANTERIORES  
CUJO PAGAMENTO OU CANCELAMENTO TENHA OCORRIDO NO EXERCÍCIO

Dezembro/2015

FUNÇÃO	NEOP	Data emissão	Data liquidação	Classificação funcional programática	Credor	Valor pago R\$		Valor cancelado R\$	
						Processado	Não Processado	Processado	Não Processado
04 - Administração									
PREFEITURA MUNICIPAL DE CORTÊS									
Recursos Próprios									
Recursos Ordinários – (Não vinc)	5	02/01/2014	31/12/2014	04.122.0001.2014.0000	PESSOAL CIVIL - GABINETE DO	2.870,00			
Recursos Ordinários – (Não vinc)	18	02/01/2014	28/11/2014	04.122.0001.2053.0000	COMPANHIA ENERGETICA DE F	2.875,75			
Recursos Ordinários – (Não vinc)	10	02/01/2014	31/12/2014	04.124.0060.2020.0000	PESSOAL CIVIL - CONTROLE IN	4.550,00			
Recursos Ordinários – (Não vinc)	13	02/01/2014	31/12/2014	04.122.0001.2053.0000	P. CIVIL SECRETARIA DE ADMII	4.672,00			
Recursos Ordinários – (Não vinc)	119	02/01/2014	30/12/2014	04.122.0001.2053.0000	PAULO ROBERTO TAVARES DA	6.000,00			
Recursos Ordinários – (Não vinc)	14	02/01/2014	31/12/2014	04.122.0001.2053.0000	P. CIVIL SECRETARIA DE ADMII	7.344,36			
Recursos Ordinários – (Não vinc)	20	02/01/2014	17/11/2014	04.122.0001.2053.0000	TELEMAR NORTE LESTE S/A	1.403,43			
Recursos Ordinários – (Não vinc)	173	02/01/2014	30/09/2014	04.122.0001.2053.0000	LUZIA MARIA GUILHERME DOS	526,32			
Recursos Ordinários – (Não vinc)	2	02/01/2014	31/12/2014	04.122.0001.2014.0000	INSTITUTO DE PREVIDÊNCIA D	257,40			
Recursos Ordinários – (Não vinc)	12	02/01/2014	31/12/2014	04.122.0001.2053.0000	P. CIVIL SECRETARIA DE ADMII	4.219,40			
Recursos Ordinários – (Não vinc)	31	02/01/2014	31/12/2014	04.122.0056.2064.0000	PESSOAL CIVIL SECRETARIA DI	5.140,40			
Recursos Ordinários – (Não vinc)	33	02/01/2014	31/12/2014	04.122.0056.2064.0000	INSTITUTO DE PREVIDÊNCIA D	2.028,16			
Recursos Ordinários – (Não vinc)	109	02/01/2014	16/01/2015	04.122.0056.2065.0000	FIORILLI SOC. CIVIL LTDA		1.950,00		
Recursos Ordinários – (Não vinc)	174	02/01/2014	21/01/2015	04.122.0056.2064.0000	J. C. CONTABILIDADE LTDA		29.000,00		
Recursos Ordinários – (Não vinc)	176	02/01/2014	02/07/2014	04.122.0001.2053.0000	P. CIVIL SECRETARIA DE ADMII			0,01	
Recursos Ordinários – (Não vinc)	30	02/01/2014	05/11/2014	04.122.0056.2064.0000	PESSOAL CIVIL SECRETARIA DI			2.354,12	
Recursos Ordinários – (Não vinc)	16	02/01/2014	02/07/2014	04.122.0001.2053.0000	P. CIVIL SECRETARIA DE ADMII			24,13	
Recursos Ordinários – (Não vinc)	365	28/02/2014	28/04/2014	04.122.0001.2014.0000	AMARO BENARDINO DE OLIVEI			350,00	
Recursos Ordinários – (Não vinc)	397	11/03/2014	11/03/2014	04.122.0056.2064.0000	ESCOLA DE CONTAS PUBLICA F	644,00			
Recursos Ordinários – (Não vinc)	435	20/03/2014	01/12/2014	04.122.0056.2065.0000	SYSTEMA INFORMÁTICA COMÉ	1.500,00			
Recursos Ordinários – (Não vinc)	434	20/03/2014	01/12/2014	04.126.0021.2282.0000	SYSTEMA INFORMÁTICA COMÉ	2.000,00			
Recursos Ordinários – (Não vinc)	435	20/03/2014		04.122.0056.2065.0000	SYSTEMA INFORMÁTICA COMÉ				1.500,00
Recursos Ordinários – (Não vinc)	434	20/03/2014		04.126.0021.2282.0000	SYSTEMA INFORMÁTICA COMÉ				1.500,00





PREFEITURA MUNICIPAL DE CORTÊS

RELAÇÃO CONSOLIDADA DE RESTOS A PAGAR PROCESSADOS E NÃO PROCESSADOS, INSCRITOS EM EXERCÍCIO ANTERIORES  
CUJO PAGAMENTO OU CANCELAMENTO TENHA OCORRIDO NO EXERCÍCIO

Dezembro/2015

FUNÇÃO	NEOP	Data emissão	Data liquidação	Classificação funcional programática	Credor	Valor pago R\$		Valor cancelado R\$	
						Processado	Não Processado	Processado	Não Processado
04 - Administração									
PREFEITURA MUNICIPAL DE CORTÊS									
Recursos Próprios									
Recursos Ordinários – (Não vinc)	449	01/04/2014	17/12/2014	04.122.0056.2064.0000	CREMILDA MARIA LIMA DA SIL	50,00			
Recursos Ordinários – (Não vinc)	519	02/05/2014	01/10/2014	04.122.0056.2064.0000	EDUARDO TEIXEIRA ADVOGAD	7.000,00		7.000,00	
Recursos Ordinários – (Não vinc)	519	02/05/2014		04.122.0056.2064.0000	EDUARDO TEIXEIRA ADVOGAD				14.000,00
Recursos Ordinários – (Não vinc)	568	13/05/2014	03/12/2014	04.122.0001.2014.0000	JMJ ASSESSORIA E CONSULTOI	1.450,00		1.450,00	
Recursos Ordinários – (Não vinc)	595	02/06/2014	29/12/2014	04.122.0056.2064.0000	J A COMÉRCIO E SERVIÇOS LTE	16.669,00			
Recursos Ordinários – (Não vinc)	596	02/06/2014	29/12/2014	04.122.0001.2053.0000	J A COMÉRCIO E SERVIÇOS LTE	5.650,00			
Recursos Ordinários – (Não vinc)	596	02/06/2014	10/03/2015	04.122.0001.2053.0000	J A COMÉRCIO E SERVIÇOS LTE		12.150,00		
Recursos Ordinários – (Não vinc)	654	01/07/2014	15/12/2014	04.122.0056.2064.0000	JOSÉ DE ANCHIETA FERREIRA I	50,00			
Recursos Ordinários – (Não vinc)	716	31/07/2014	24/11/2014	04.122.0001.2053.0000	W & R INFORMATICA LTDA - MI	906,71			
Recursos Ordinários – (Não vinc)	714	31/07/2014	24/11/2014	04.122.0001.2053.0000	W & R INFORMATICA LTDA - MI	684,90			
Recursos Ordinários – (Não vinc)	718	31/07/2014	24/11/2014	04.122.0001.2053.0000	W & R INFORMATICA LTDA - MI	1.404,30			
Recursos Ordinários – (Não vinc)	713	31/07/2014	24/11/2014	04.122.0001.2053.0000	W & R INFORMATICA LTDA - MI	5.677,90			
Recursos Ordinários – (Não vinc)	717	31/07/2014	24/11/2014	04.122.0001.2053.0000	W & R INFORMATICA LTDA - MI	58,97			
Recursos Ordinários – (Não vinc)	715	31/07/2014	24/11/2014	04.122.0001.2053.0000	W & R INFORMATICA LTDA - MI	376,64			
Recursos Ordinários – (Não vinc)	772	25/08/2014	25/08/2014	04.122.0001.2053.0000	ORIGINAL EQUIPAMENTOS REI	480,00			
Recursos Ordinários – (Não vinc)	773	25/08/2014	25/08/2014	04.122.0001.2053.0000	ORIGINAL EQUIPAMENTOS REI	1.136,00			
Recursos Ordinários – (Não vinc)	777	25/08/2014	25/08/2014	04.122.0001.2053.0000	ORIGINAL EQUIPAMENTOS REI	1.620,00			
Recursos Ordinários – (Não vinc)	774	25/08/2014	25/08/2014	04.122.0001.2053.0000	ORIGINAL EQUIPAMENTOS REI	1.977,00			
Recursos Ordinários – (Não vinc)	792	01/09/2014	31/10/2014	04.122.0001.2053.0000	N. B. TRANSPORTES LTDA	16.550,94			
Recursos Ordinários – (Não vinc)	789	01/09/2014	31/10/2014	04.122.0001.2014.0000	N. B. TRANSPORTES LTDA	21.189,60			
Recursos Ordinários – (Não vinc)	789	01/09/2014	30/01/2015	04.122.0001.2014.0000	N. B. TRANSPORTES LTDA		56.505,60		
Recursos Ordinários – (Não vinc)	792	01/09/2014	30/01/2015	04.122.0001.2053.0000	N. B. TRANSPORTES LTDA		12.145,52		
Recursos Ordinários – (Não vinc)	826	02/09/2014	02/09/2014	04.122.0001.2053.0000	EZEQUIEL FILIPE DO NASCIME	587,00			16.375,10





PREFEITURA MUNICIPAL DE CORTÊS

RELAÇÃO CONSOLIDADA DE RESTOS A PAGAR PROCESSADOS E NÃO PROCESSADOS, INSCRITOS EM EXERCÍCIO ANTERIORES  
CUJO PAGAMENTO OU CANCELAMENTO TENHA OCORRIDO NO EXERCÍCIO

Dezembro/2015

FUNÇÃO	NEOP	Data emissão	Data liquidação	Classificação funcional programática	Credor	Valor pago R\$		Valor cancelado R\$	
						Processado	Não Processado	Processado	Não Processado
04 - Administração									
PREFEITURA MUNICIPAL DE CORTÊS									
Recursos Próprios									
Recursos Ordinários – (Não vinc)	872	25/09/2014	19/11/2014	04.122.0056.2064.0000	ANDERSON JANUÁRIO DE SOUZA	9.225,37			
Recursos Ordinários – (Não vinc)	871	25/09/2014	19/11/2014	04.122.0001.2014.0000	ANDERSON JANUÁRIO DE SOUZA	1.633,27			
Recursos Ordinários – (Não vinc)	868	25/09/2014	19/11/2014	04.122.0001.2053.0000	ANDERSON JANUÁRIO DE SOUZA			9.405,37	
Recursos Ordinários – (Não vinc)	875	26/09/2014	24/11/2014	04.122.0001.2053.0000	DANIEL RODRIGUES CORDEIRO	4.531,31			
Recursos Ordinários – (Não vinc)	896	30/09/2014	10/12/2014	04.122.0056.2064.0000	IONEIDE MARIA ARAÚJO	6.600,00			
Recursos Ordinários – (Não vinc)	896	30/09/2014	11/02/2015	04.122.0056.2064.0000	IONEIDE MARIA ARAÚJO		16.500,00		
Recursos Ordinários – (Não vinc)	886	30/09/2014	03/12/2014	04.122.0001.2053.0000	JOSÉ VICENTE DA SILVA	180,00			
Recursos Ordinários – (Não vinc)	891	30/09/2014	01/12/2014	04.122.0056.2064.0000	REGINALDO MURILO A. DA S. JUNIOR	200,00			
Recursos Ordinários – (Não vinc)	914	02/10/2014	31/12/2014	04.122.0056.2064.0000	PESSOAL CIVIL SECRETARIA DE ADMINISTRAÇÃO	6.728,24			
Recursos Ordinários – (Não vinc)	974	03/11/2014	30/01/2015	04.122.0001.2053.0000	DIAS ASSESSORIA E CONS. EMPRESARIAL		18.787,00		1,50
Recursos Ordinários – (Não vinc)	962	03/11/2014	31/12/2014	04.122.0001.2014.0000	PESSOAL CIVIL F.M.A.S - CONDIÇÃO DE EMPREGADO	724,00			
Recursos Ordinários – (Não vinc)	974	03/11/2014	30/12/2014	04.122.0001.2053.0000	DIAS ASSESSORIA E CONS. EMPRESARIAL	2.348,00			
Recursos Ordinários – (Não vinc)	963	03/11/2014	31/12/2014	04.122.0001.2014.0000	PESSOAL CIVIL F.M.A.S - CONDIÇÃO DE EMPREGADO	49,32			
Recursos Ordinários – (Não vinc)	1024	01/12/2014	31/12/2014	04.122.0001.2014.0000	EDMILSON MANOEL DA SILVA	492,00			
Recursos Ordinários – (Não vinc)	1023	01/12/2014	31/12/2014	04.122.0001.2014.0000	LUCIANO PEDRO DA SILVA	492,00			
Recursos Ordinários – (Não vinc)	1027	01/12/2014	31/12/2014	04.122.0001.2017.0000	PAULO ANDRESSON CAETANO	1.200,00			
Recursos Ordinários – (Não vinc)	1035	01/12/2014	15/12/2014	04.131.0001.2018.0000	PEDROSA DESING & ASSASSORIOS	5.000,00			
Recursos Ordinários – (Não vinc)	1015	01/12/2014	31/12/2014	04.122.0001.2014.0000	PESSOAL CIVIL - GABINETE DO PREFEITO	16.500,00			
Recursos Ordinários – (Não vinc)	1017	01/12/2014	31/12/2014	04.122.0001.2053.0000	P. CIVIL SECRETARIA DE ADMINISTRAÇÃO	1.498,96			
Recursos Ordinários – (Não vinc)	1014	01/12/2014	31/12/2014	04.122.0001.2053.0000	P. CIVIL SECRETARIA DE ADMINISTRAÇÃO	1.986,72			
Recursos Ordinários – (Não vinc)	1010	01/12/2014	31/12/2014	04.122.0056.2064.0000	PESSOAL CIVIL SECRETARIA DE ADMINISTRAÇÃO	14.419,78			
Recursos Ordinários – (Não vinc)	1034	01/12/2014	01/12/2014	04.122.0056.2064.0000	MARIA DO CARMO DE ALMEIDA	724,00			
Recursos Ordinários – (Não vinc)	1032	01/12/2014	24/12/2014	04.122.0001.2053.0000	FERREIRA COSTA & CIA LTDA	641,30			





PREFEITURA MUNICIPAL DE CORTÊS

RELAÇÃO CONSOLIDADA DE RESTOS A PAGAR PROCESSADOS E NÃO PROCESSADOS, INSCRITOS EM EXERCÍCIO ANTERIORES  
CUJO PAGAMENTO OU CANCELAMENTO TENHA OCORRIDO NO EXERCÍCIO

Dezembro/2015

FUNÇÃO	NEOP	Data emissão	Data liquidação	Classificação funcional programática	Credor	Valor pago R\$		Valor cancelado R\$	
						Processado	Não Processado	Processado	Não Processado
04 - Administração									
PREFEITURA MUNICIPAL DE CORTÊS									
Recursos Próprios									
Recursos Ordinários – (Não vinc)	1040	10/12/2014	10/12/2014	04.122.0001.2053.0000	JOSÉ ANTONIO DA SILVA FRAG	150,00			
Recursos Ordinários – (Não vinc)	1052	22/12/2014	22/12/2014	04.122.0001.2053.0000	JOSÉ ANTONIO DA SILVA FRAG	300,00			
Recursos Ordinários – (Não vinc)	1059	31/12/2014	31/12/2014	04.122.0056.2064.0000	VALDEMIRO DE LIRA SILVA FIL	350,00			
Recursos Ordinários – (Não vinc)	1058	31/12/2014	31/12/2014	04.122.0001.2053.0000	SANDRELLY LIMA DA SILVA	675,00			
Recursos Ordinários – (Não vinc)	1064	31/12/2014	31/12/2014	04.122.0001.2014.0000	PESSOAL CIVIL - GABINETE DO	4.500,00			
Recursos Ordinários – (Não vinc)	1065	31/12/2014	31/12/2014	04.122.0001.2014.0000	PESSOAL CIVIL - GABINETE DO	123,30			
Recursos Ordinários – (Não vinc)	1061	31/12/2014	31/12/2014	04.122.0056.2064.0000	PESSOAL CIVIL SECRETARIA DI	2.354,12			
Recursos Ordinários – (Não vinc)	1063	31/12/2014	31/12/2014	04.122.0001.2014.0000	PESSOAL CIVIL - GABINETE DO	4.585,33			
Recursos Ordinários – (Não vinc)	1073	31/12/2014	31/12/2014	04.122.0001.2014.0000	PESSOAL CIVIL - GABINETE DO	12.097,34			
Recursos Ordinários – (Não vinc)	1062	31/12/2014	31/12/2014	04.122.0056.2064.0000	PESSOAL CIVIL SECRETARIA DI	3.330,40			
Recursos Ordinários – (Não vinc)	1082	31/12/2014	31/12/2014	04.122.0001.2015.0000	FUNDAÇÃO ALICE FIGUEIRA - I			500,00	
Recursos Ordinários – (Não vinc)	1081	31/12/2014	31/12/2014	04.122.0001.2014.0000	INSS - INSTITUTO NACIONAL D/	3.382,50			
<b>Subtotal do Recursos Próprios</b>						<b>241.950,94</b>	<b>893.015,63</b>	<b>82.828,41</b>	<b>133.342,24</b>
<b>Subtotal da Função 04 - Administração</b>						<b>241.950,94</b>	<b>893.015,63</b>	<b>82.828,41</b>	<b>133.342,24</b>





PREFEITURA MUNICIPAL DE CORTÊS

RELAÇÃO CONSOLIDADA DE RESTOS A PAGAR PROCESSADOS E NÃO PROCESSADOS, INSCRITOS EM EXERCÍCIO ANTERIORES  
CUJO PAGAMENTO OU CANCELAMENTO TENHA OCORRIDO NO EXERCÍCIO

Dezembro/2015

FUNÇÃO	NEOP	Data emissão	Data liquidação	Classificação funcional programática	Credor	Valor pago R\$		Valor cancelado R\$	
						Processado	Não Processado	Processado	Não Processado
08 - Assistência Social									
FUNDO MUNICIPAL DE ASSISTI									
Recursos Próprios									
Recursos Ordinários – (Não vinc	1107	07/07/2010		08.244.0021.2044.0000	W. & E. MONTEIRO SERVIÇOS D				34.934,00
Recursos Ordinários – (Não vinc	1254	03/09/2012		08.244.0021.1115.0000	H.S. COMÉRCIO DE MÁQUINAS				20.568,68
Recursos Ordinários – (Não vinc	17	02/01/2013	31/12/2015	08.244.0021.2026.0000	EVANDRO MÁRIO CAVALCANT			500,00	
Recursos Ordinários – (Não vinc	21	02/01/2013	31/12/2015	08.244.0021.2039.0000	MARGARIDA CECILIA DE BARR			1.308,00	
Recursos Ordinários – (Não vinc	24	02/01/2013	31/12/2015	08.244.0021.2039.0000	ANDREZA RHAFEALE BEZERRA			1.320,00	
Recursos Ordinários – (Não vinc	23	02/01/2013	31/12/2015	08.244.0021.2039.0000	IVALNICE MARIA DA SILVA			1.320,00	
Recursos Ordinários – (Não vinc	46	02/01/2013	31/12/2015	08.243.0021.2031.0000	CLERTON DE LIMA BEZERRA			3.300,00	
Recursos Ordinários – (Não vinc	3	02/01/2013	31/12/2015	08.244.0021.2026.0000	COMPANHIA ENERGETICA DE F			102,35	
Recursos Ordinários – (Não vinc	48	03/01/2013	31/12/2015	08.244.0021.2050.0000	J. L. CORREIA - FUNERARIA			300,00	
Recursos Ordinários – (Não vinc	118	18/01/2013	31/12/2015	08.244.0021.2026.0000	LUZIA MARIA GUILHERME DOS			631,58	
Recursos Ordinários – (Não vinc	132	01/02/2013	31/12/2015	08.244.0021.2026.0000	GIZELDA MARIA DANTAS DE LI			45,00	
Recursos Ordinários – (Não vinc	192	28/02/2013	31/12/2015	08.244.0021.2037.0000	MARIA JOSÉ DA SILVA			35,00	
Recursos Ordinários – (Não vinc	193	28/02/2013	31/12/2015	08.244.0021.2037.0000	DAMIÃO NASCIMENTO DA SILV			40,00	
Recursos Ordinários – (Não vinc	198	28/02/2013		08.244.0021.2026.0000	LUCICLEIDE ALVES DA SILVA P				110,00
Recursos Ordinários – (Não vinc	247	28/02/2013		08.243.0021.2034.0000	BEZERRA DE PAULA COMÉRCIO				7.927,10
Recursos Ordinários – (Não vinc	250	28/02/2013		08.241.0021.2281.0000	BEZERRA DE PAULA COMÉRCIO				1.276,78
Recursos Ordinários – (Não vinc	258	18/03/2013		08.244.0021.2026.0000	LEANDRO JOSÉ DOS SANTOS				230,00
Recursos Ordinários – (Não vinc	259	18/03/2013		08.244.0021.2037.0000	FRINSICAL-DISTRIBUIDORA ALI				9.775,50
Recursos Ordinários – (Não vinc	354	16/04/2013	31/12/2015	08.244.0021.1115.0000	IZABELA SOARES FARIAS SANT			1.220,00	
Recursos Ordinários – (Não vinc	368	30/04/2013	31/12/2015	08.241.0021.2281.0000	MARIA DAS DORES DA SILVA			1.150,00	
Recursos Ordinários – (Não vinc	465	22/05/2013	31/12/2015	08.244.0021.2050.0000	JAILSON LOPES E MARIA CLAU			300,00	
Recursos Ordinários – (Não vinc	540	10/06/2013	31/12/2015	08.244.0021.2037.0000	FERNANDO JUVINO TENORIO			50,00	
Recursos Ordinários – (Não vinc	541	10/06/2013	31/12/2015	08.244.0021.2037.0000	ANGELA MARIA DA SILVA			50,00	







PREFEITURA MUNICIPAL DE CORTÊS

RELAÇÃO CONSOLIDADA DE RESTOS A PAGAR PROCESSADOS E NÃO PROCESSADOS, INSCRITOS EM EXERCÍCIO ANTERIORES  
CUJO PAGAMENTO OU CANCELAMENTO TENHA OCORRIDO NO EXERCÍCIO

Dezembro/2015

FUNÇÃO	NEOP	Data emissão	Data liquidação	Classificação funcional programática	Credor	Valor pago R\$		Valor cancelado R\$	
						Processado	Não Processado	Processado	Não Processado
08 - Assistência Social									
FUNDO MUNICIPAL DE ASSISTI									
Recursos Próprios									
Recursos Ordinários – (Não vinc	632	04/07/2013	31/12/2015	08.244.0021.2026.0000	JADSON IGOR NUNES DA SILVA			500,00	
Recursos Ordinários – (Não vinc	639	15/07/2013		08.244.0021.2047.0000	COMERCIAL DOVALE DE MATE				0,05
Recursos Ordinários – (Não vinc	726	02/08/2013	31/12/2015	08.244.0021.2037.0000	DAMIÃO NASCIMENTO DA SILV			40,00	
Recursos Ordinários – (Não vinc	898	27/09/2013	26/12/2013	08.241.0021.2281.0000	DANIEL RODRIGUES CORDEIRC	748,45			
Recursos Ordinários – (Não vinc	972	02/10/2013	02/10/2013	08.244.0021.2026.0000	ESCOLA DE CONTAS PUBLICA F	322,00			
Recursos Ordinários – (Não vinc	988	29/10/2013	31/12/2015	08.244.0021.2039.0000	JOSÉ DIÉGO BRUNO ABADE DE			1.100,00	
Recursos Ordinários – (Não vinc	1054	25/11/2013	31/12/2015	08.241.0021.2281.0000	IVANILDO SEVERINO DA SILVA			86,00	
Recursos Ordinários – (Não vinc	1053	25/11/2013	31/12/2015	08.243.0021.2034.0000	IVANILDO SEVERINO DA SILVA			172,00	
Recursos Ordinários – (Não vinc	1052	25/11/2013	31/12/2015	08.244.0021.2026.0000	IVANILDO SEVERINO DA SILVA			172,00	
Recursos Ordinários – (Não vinc	1051	25/11/2013	31/12/2015	08.243.0021.2031.0000	IVANILDO SEVERINO DA SILVA			215,00	
Recursos Ordinários – (Não vinc	1075	29/11/2013	31/12/2015	08.244.0021.2037.0000	LUCIANO ALVES DA SILVA			30,00	
Recursos Ordinários – (Não vinc	1056	29/11/2013	31/12/2015	08.244.0021.2037.0000	LUCIANO ALVES DA SILVA			40,00	
Recursos Ordinários – (Não vinc	1122	02/12/2013	31/12/2015	08.244.0021.2026.0000	JOSÉ GINALDO PEREIRA DA SIL			160,00	
Recursos Ordinários – (Não vinc	1129	02/12/2013	31/12/2015	08.244.0021.2026.0000	HELENA BARRETO DA SILVA			1.100,00	
Recursos Ordinários – (Não vinc	1137	20/12/2013	31/12/2015	08.244.0021.2037.0000	CLAUDÊNIA MARIA MARTINS E			30,00	
Recursos Ordinários – (Não vinc	55	02/01/2014	02/01/2014	08.244.0080.2037.0000	JOSINA MARIA DA CONCEIÇÃO			38,00	
Recursos Ordinários – (Não vinc	80	02/01/2014	28/02/2014	08.244.0080.2039.0000	JOSÉ DIÉGO BRUNO ABADE DE			1.100,00	
Recursos Ordinários – (Não vinc	109	02/01/2014	28/11/2014	08.244.0080.2026.0000	MARIA SONIA DE MELO BORBA	528,00			
Recursos Ordinários – (Não vinc	111	02/01/2014	28/11/2014	08.244.0080.2026.0000	EVANDRO MÁRIO CAVALCANT	1.056,00			
Recursos Ordinários – (Não vinc	108	02/01/2014	28/11/2014	08.244.0080.2026.0000	HELENA BARRETO DA SILVA	2.320,00			
Recursos Ordinários – (Não vinc	113	02/01/2014	30/09/2014	08.244.0080.2026.0000	LUZIA MARIA GUILHERME DOS	315,79			
Recursos Ordinários – (Não vinc	132	02/01/2014	31/12/2014	08.272.0092.2193.0000	INSTITUTO DE PREVIDÊNCIA D	1.238,33			
Recursos Ordinários – (Não vinc	112	02/01/2014	30/01/2015	08.244.0080.2026.0000	FIORILLI SOC. CIVIL LTDA				



**FUNDO MUNICIPAL DE SAÚDE DE CORTÊS**  
**ANEXO 14 - BALANÇO PATRIMONIAL**  
**DEZEMBRO(31/12/2015)**

Exercício de 2015



1 of 3

**ISOLADO:3 - FUNDO MUNICIPAL DE SAÚDE DE CORTÊS**

ATIVO			PASSIVO		
ESPECIFICAÇÃO	Exercício Atual	Exercício Anterior	ESPECIFICAÇÃO	Exercício Atual	Exercício Anterior
<b>ATIVO CIRCULANTE</b>	<b>361.397,58</b>	<b>208.194,43</b>	<b>PASSIVO CIRCULANTE</b>	<b>2.146.779,17</b>	<b>2.211.993,82</b>
CAIXA E EQUIVALENTES DE CAIXA	361.397,58	211.413,15	<b>OBRIGAÇÕES TRABALHISTAS, PREVIDENCIÁRIAS E ASSISTENCIAIS</b>	<b>326.829,01</b>	<b>565.365,48</b>
CAIXA E EQUIVALENTES DE CAIXA EM MOEDA NACIONAL	361.397,58	211.413,15	PESSOAL A PAGAR	291.920,58	527.665,43
REDE BANCÁRIA - ARRECADACÃO	361.397,58	211.413,15	PESSOAL A PAGAR DE EXERCÍCIOS ANTERIORES	291.920,58	527.665,43
<b>DEMAIS CRÉDITOS E VALORES A CURTO PRAZO</b>	<b>0,00</b>	<b>-3.218,72</b>	<b>ENCARGOS SOCIAIS A PAGAR</b>	<b>34.908,43</b>	<b>37.700,05</b>
OUTROS CRÉDITOS A RECEBER E VALORES A CURTO PRAZO	0,00	-3.218,72	CONTRIBUIÇÃO A REGIME PRÓPRIO DE PREVIDÊNCIA (RPPS)	34.908,43	37.700,05
CRÉDITOS A RECEBER POR REEMBOLSO DE SALÁRIO FAMÍLIA PAGO	0,00	-3.218,72	<b>FORNECEDORES E CONTAS A PAGAR A CURTO PRAZO</b>	<b>939.799,27</b>	<b>524.839,05</b>
<b>ATIVO NÃO CIRCULANTE</b>	<b>1.555.275,25</b>	<b>1.530.832,08</b>	<b>FORNECEDORES E CONTAS A PAGAR NACIONAIS A CURTO PRAZ</b>	<b>939.799,27</b>	<b>524.839,05</b>
<b>IMOBILIZADO</b>	<b>1.555.275,25</b>	<b>1.530.832,08</b>	FORNECEDORES NACIONAIS	929.860,47	517.608,25
<b>BENS MÓVEIS</b>	<b>965.585,10</b>	<b>965.225,10</b>	CONTAS A PAGAR CREDORES NACIONAIS	9.938,80	7.230,80
BENS DE INFORMÁTICA	548,56	548,56	<b>DEMAIS OBRIGAÇÕES A CURTO PRAZO</b>	<b>880.150,89</b>	<b>1.121.789,29</b>
MÓVEIS E UTENSÍLIOS	4.489,00	4.489,00	VALORES RESTITUÍVEIS	880.150,89	766.254,35
MATERIAIS CULTURAIS, EDUCACIONAIS E DE COMUNICAÇÃO	149,90	149,90	CONSIGNAÇÕES	880.150,89	766.254,35
VEÍCULOS	571.480,00	571.480,00	<b>OUTRAS OBRIGAÇÕES A CURTO PRAZO</b>	<b>0,00</b>	<b>355.534,94</b>
MÁQUINAS, APARELHOS, EQUIPAMENTOS E FERRAMENTAS	224.787,30	224.787,30	TERMO DE COMPROMISSO A PAGAR	0,00	355.534,94
DEMAIS BENS MÓVEIS	164.130,34	163.770,34	<b>PASSIVO NÃO-CIRCULANTE</b>	<b>89.012,02</b>	<b>89.012,02</b>
<b>BENS IMÓVEIS</b>	<b>589.690,15</b>	<b>565.606,98</b>	<b>OBRIGAÇÕES TRABALHISTAS, PREVIDENCIÁRIAS E ASSISTENCIAIS</b>	<b>89.012,02</b>	<b>89.012,02</b>
BENS IMÓVEIS EM ANDAMENTO	220.816,67	220.816,67	ENCARGOS SOCIAIS A PAGAR	89.012,02	89.012,02
DEMAIS BENS IMÓVEIS	368.873,48	344.790,31	INSS A PAGAR	42.690,75	42.690,75
			INSS A PAGAR	46.321,27	46.321,27
<b>TOTAL</b>	<b>1.916.672,83</b>	<b>1.739.026,51</b>	<b>TOTAL PASSIVO</b>	<b>2.235.791,19</b>	<b>2.301.005,84</b>
			<b>PATRIMÔNIO LÍQUIDO</b>		
			ESPECIFICAÇÃO	Exercício Atual	Exercício Anterior
			<b>PATRIMÔNIO LÍQUIDO</b>	<b>-319.118,36</b>	<b>-561.979,33</b>
			<b>PATRIMÔNIO SOCIAL E CAPITAL SOCIAL</b>	<b>0,00</b>	<b>-722.581,30</b>
			<b>PATRIMÔNIO SOCIAL</b>	<b>0,00</b>	<b>-722.581,30</b>
			PATRIMÔNIO SOCIAL - CONSOLIDAÇÃO	0,00	-722.581,30
			<b>RESULTADOS ACUMULADOS</b>	<b>-319.118,36</b>	<b>160.601,97</b>
			<b>SUPERÁVITS OU DÉFICITS ACUMULADOS</b>	<b>-319.118,36</b>	<b>160.601,97</b>
			SUPERÁVITS OU DÉFICITS DO EXERCÍCIO	242.860,97	-1.435.039,65
			SUPERÁVITS OU DÉFICITS DE EXERCÍCIOS ANTERIORES	-561.979,33	1.172.765,64
			AJUSTES DE EXERCÍCIOS ANTERIORES	0,00	422.875,98
			<b>TOTAL PATRIMÔNIO LÍQUIDO</b>	<b>-319.118,36</b>	<b>-561.979,33</b>
			<b>TOTAL</b>	<b>1.916.672,83</b>	<b>1.739.026,51</b>

Documento Assinado Digitalmente por: JOSE CARLOS BATISTA DOS SANTOS, JOSE GENIVALDO DOS SANTOS

ATIVO FINANCEIRO	361.397,58	208.194,43	PASSIVO FINANCEIRO (2.146.779,17)+ Restos não Processado(360.561,59)	2.507.340,76	2.621.844,94
------------------	------------	------------	--	--------------	--------------

**FUNDO MUNICIPAL DE SAÚDE DE CORTÊS**  
**ANEXO 14 - BALANÇO PATRIMONIAL**  
 DEZEMBRO(31/12/2015)

Exercício de 2015

**ISOLADO:3 - FUNDO MUNICIPAL DE SAÚDE DE CORTÊS**

ATIVO			PASSIVO		
ESPECIFICAÇÃO	Exercício Atual	Exercício Anterior	ESPECIFICAÇÃO	Exercício Atual	Exercício Anterior
ATIVO PERMANENTE	1.555.275,25	1.530.832,08	PASSIVO PERMANENTE	89.012,02	89.012,02
			SALDO PATRIMONIAL	-679.679,95	-971.830,42



2 of 3

Documento Assinado Digitalmente por: JOSE CARLOS BATISTA DOS SANTOS, JOSE GENIV ALDO DOS SANTOS  
 Acesso em: https://ppl.portal.br/ptp/ptp.gov.br/epp/validaDoc:seam Código do documento: e11918cb-c111-4dec-bf83-f755374cf772

**FUNDO MUNICIPAL DE SAÚDE DE CORTÊS**  
**ANEXO 14 - BALANÇO PATRIMONIAL**  
**DEZEMBRO(31/12/2015)**

Exercício de 2015



3 of 3

ESPECIFICAÇÃO			ESPECIFICAÇÃO		
SALDOS DOS ATOS POTENCIAIS ATIVOS (Contas do Grupo 81xxxxxx)	Exercício Atual	Exercício Anterior	SALDOS DOS ATOS POTENCIAIS PASSIVOS ( Contas do Grupo 812xxxxxx)	Exercício Atual	Exercício Anterior

Documento Assinado Digitalmente por: JOSE CARLOS BATISTA DOS SANTOS, JOSE GENIV ALDO DOS SANTOS  
Assinatura em: <https://etce.tce.pe.gov.br/epp/validaDoc.seam> Código do documento: e11918cb-cl11-4dec-bf83-f755374cf772



**FUNDO MUNICIPAL DE SAÚDE DE CORTÊS**  
**ANEXO 14A - BALANÇO PATRIMONIAL**  
**DEMONSTRATIVO DAS CONTAS ANALÍTICAS DO ATIVO E PASSIVO FINANCEIRO**

Exercício de 2015

DEZEMBRO(31/12/2015)

ISOLADO:3 - FUNDO MUNICIPAL DE SAÚDE DE CORTÊS

ATIVO			PASSIVO		
ESPECIFICAÇÃO	Exercício Atual	Exercício Anterior	ESPECIFICAÇÃO	Exercício Atual	Exercício Anterior
<b>ATIVO CIRCULANTE</b>	<b>361.397,58</b>	<b>208.194,43</b>	<b>PASSIVO CIRCULANTE</b>	<b>2.146.779,17</b>	<b>2.211.993,82</b>
CAIXA E EQUIVALENTES DE CAIXA	361.397,58	211.413,15	<b>OBRIGAÇÕES TRABALHISTAS, PREVIDENCIÁRIAS E ASSISTENCIAIS</b>	<b>326.829,01</b>	<b>565.365,48</b>
CAIXA E EQUIVALENTES DE CAIXA EM MOEDA NACIONAL	361.397,58	211.413,15	<b>PESSOAL A PAGAR</b>	<b>291.920,58</b>	<b>527.665,43</b>
REDE BANCÁRIA - ARRECADAÇÃO	361.397,58	211.413,15	PESSOAL A PAGAR DE EXERCÍCIOS ANTERIORES	291.920,58	527.665,43
<b>DEMAIS CRÉDITOS E VALORES A CURTO PRAZO</b>	<b>0,00</b>	<b>-3.218,72</b>	<b>ENCARGOS SOCIAIS A PAGAR</b>	<b>34.908,43</b>	<b>37.700,05</b>
OUTROS CRÉDITOS A RECEBER E VALORES A CURTO PRAZO	0,00	-3.218,72	CONTRIBUIÇÃO A REGIME PRÓPRIO DE PREVIDÊNCIA (RPPS)	34.908,43	37.700,05
CRÉDITOS A RECEBER POR REEMBOLSO DE SALÁRIO FAMÍLIA PAGO	0,00	-3.218,72	<b>FORNECEDORES E CONTAS A PAGAR A CURTO PRAZO</b>	<b>939.799,27</b>	<b>524.839,05</b>
<b>TOTAL</b>	<b>361.397,58</b>	<b>208.194,43</b>	<b>FORNECEDORES E CONTAS A PAGAR NACIONAIS A CURTO PRAZ</b>	<b>939.799,27</b>	<b>524.839,05</b>
			FORNECEDORES NACIONAIS	929.860,47	517.608,25
			CONTAS A PAGAR CREDORES NACIONAIS	9.938,80	7.230,80
			<b>DEMAIS OBRIGAÇÕES A CURTO PRAZO</b>	<b>880.150,89</b>	<b>1.121.789,29</b>
			<b>VALORES RESTITUÍVEIS</b>	<b>880.150,89</b>	<b>766.254,35</b>
			CONSIGNAÇÕES	880.150,89	766.254,35
			<b>OUTRAS OBRIGAÇÕES A CURTO PRAZO</b>	<b>0,00</b>	<b>355.534,94</b>
			TERMO DE COMPROMISSO A PAGAR	0,00	355.534,94
			<b>EXECUÇÃO DE RESTOS A PAGAR</b>	<b>360.561,59</b>	<b>409.851,12</b>
			<b>EXECUÇÃO DE RP NÃO PROCESSADOS</b>	<b>360.561,59</b>	<b>409.851,12</b>
			<b>RP NÃO PROCESSADOS A LIQUIDAR</b>	<b>360.561,59</b>	<b>409.851,12</b>
			RP NÃO PROCESSADOS A LIQUIDAR	360.561,59	409.851,12
			<b>TOTAL</b>	<b>2.507.340,76</b>	<b>2.621.844,94</b>

Documento Assinado Digitalmente por: JOSE CARLOS BATISTA DOS SANTOS, JOSE GENIVALDO DOS SANTOS  
 Acesse em: <https://portal.tre.com.br/portal/validaDocumento.aspx?CodigoDocumento=4f1918eb-c1f1-4dec-bf83-f755374cf772>



**FUNDO MUNICIPAL DE SAÚDE DE CORTÊS**  
**ANEXO 14B - BALANÇO PATRIMONIAL**  
**DEMONSTRATIVO DAS CONTAS ANALITICAS DO ATIVO E PASSIVO PERMANENTE**

Exercício de 2015

DEZEMBRO(31/12/2015)

ISOLADO:3 - FUNDO MUNICIPAL DE SAÚDE DE CORTÊS

ATIVO			PASSIVO		
ESPECIFICAÇÃO	Exercício Atual	Exercício Anterior	ESPECIFICAÇÃO	Exercício Atual	Exercício Anterior
<b>ATIVO NÃO CIRCULANTE</b>	<b>1.555.275,25</b>	<b>1.530.832,08</b>	<b>PASSIVO NÃO-CIRCULANTE</b>	<b>89.012,02</b>	<b>89.012,02</b>
<b>IMOBILIZADO</b>	<b>1.555.275,25</b>	<b>1.530.832,08</b>	<b>OBRIGAÇÕES TRABALHISTAS, PREVIDENCIÁRIAS E ASSISTENCIAI</b>	<b>89.012,02</b>	<b>89.012,02</b>
<b>BENS MÓVEIS</b>	<b>965.585,10</b>	<b>965.225,10</b>	<b>ENCARGOS SOCIAIS A PAGAR</b>	<b>89.012,02</b>	<b>89.012,02</b>
BENS DE INFORMÁTICA	548,56	548,56	INSS A PAGAR	42.690,75	42.690,75
MÓVEIS E UTENSÍLIOS	4.489,00	4.489,00	INSS A PAGAR	46.321,27	46.321,27
MATERIAIS CULTURAIS, EDUCACIONAIS E DE COMUNICAÇÃO	149,90	149,90			
VEÍCULOS	571.480,00	571.480,00	<b>TOTAL</b>	<b>89.012,02</b>	<b>89.012,02</b>
MÁQUINAS, APARELHOS, EQUIPAMENTOS E FERRAMENTAS	224.787,30	224.787,30			
DEMAIS BENS MÓVEIS	164.130,34	163.770,34			
<b>BENS IMÓVEIS</b>	<b>589.690,15</b>	<b>565.606,98</b>			
BENS IMÓVEIS EM ANDAMENTO	220.816,67	220.816,67			
DEMAIS BENS IMÓVEIS	368.873,48	344.790,31			
<b>TOTAL</b>	<b>1.555.275,25</b>	<b>1.530.832,08</b>			

Documento Assinado Digitalmente por: JOSE CARLOS BATISTA DOS SANTOS, JOSE GENIV ALDO DOS SANTOS  
 Acesse em: <https://portal.tcepe.gov.br/epp/validaDoc.seam> Código do documento: e11918cb-c111-4dec-bf83-f755374c1772  
 1 of 1

**INST. DE PREV. DOS SERV. DE CORTÊS**  
**ANEXO 14 - BALANÇO PATRIMONIAL**  
**DEZEMBRO(31/12/2015)**

Exercício de 2015



1 of 3

ISOLADO:5 - CORTES PREV - INSTITUTO DE PREVIDÊNCIA - FINANCEIRO

ATIVO			PASSIVO		
ESPECIFICAÇÃO	Exercício Atual	Exercício Anterior	ESPECIFICAÇÃO	Exercício Atual	Exercício Anterior
<b>ATIVO CIRCULANTE</b>	<b>162,85</b>	<b>0,00</b>	<b>PASSIVO CIRCULANTE</b>	<b>850.032,43</b>	<b>488.323,94</b>
CAIXA E EQUIVALENTES DE CAIXA	162,85	0,00	<b>OBRIGAÇÕES TRABALHISTAS, PREVIDENCIÁRIAS E ASSISTENCIAIS</b>	<b>328.125,55</b>	<b>258.326,93</b>
CAIXA E EQUIVALENTES DE CAIXA EM MOEDA NACIONAL	162,85	0,00	PESSOAL A PAGAR	32.636,07	14.037,59
APLICAÇÕES FINANCEIRAS DE LIQUIDEZ IMEDIATA	162,85	0,00	PESSOAL A PAGAR DE EXERCÍCIOS ANTERIORES	32.636,07	14.037,59
<b>ATIVO NÃO CIRCULANTE</b>	<b>15.943,84</b>	<b>12.737,44</b>	<b>BENEFÍCIOS PREVIDENCIÁRIOS A PAGAR</b>	<b>295.489,48</b>	<b>244.289,34</b>
<b>IMOBILIZADO</b>	<b>15.943,84</b>	<b>12.737,44</b>	BENEFÍCIOS PREVIDENCIÁRIOS DE EXERCÍCIOS ANTERIORES	295.489,48	244.289,34
<b>BENS MÓVEIS</b>	<b>19.929,81</b>	<b>15.921,81</b>	<b>FORNECEDORES E CONTAS A PAGAR A CURTO PRAZO</b>	<b>39.200,00</b>	<b>33.385,00</b>
MÓVEIS E UTENSÍLIOS	12.204,86	12.204,86	FORNECEDORES E CONTAS A PAGAR NACIONAIS A CURTO PRAZ	39.200,00	33.385,00
MÁQUINAS, APARELHOS, EQUIPAMENTOS E FERRAMENTAS	5.516,95	3.716,95	FORNECEDORES NACIONAIS	39.200,00	33.385,00
DEMAIS BENS MÓVEIS	2.208,00	0,00	<b>DEMAIS OBRIGAÇÕES A CURTO PRAZO</b>	<b>482.706,88</b>	<b>196.612,01</b>
(-) DEPRECIÇÃO, EXAUSTÃO E AMORTIZAÇÃO ACUMULADAS	-3.985,97	-3.184,37	VALORES RESTITUÍVEIS	482.706,88	196.612,01
(-) DEPRECIÇÃO ACUMULADA - BENS MÓVEIS	-3.985,97	-3.184,37	CONSIGNAÇÕES	482.706,88	196.612,01
<b>TOTAL</b>	<b>16.106,69</b>	<b>12.737,44</b>	<b>PASSIVO NÃO-CIRCULANTE</b>	<b>0,00</b>	<b>223.698,94</b>
			PROVISÕES A LONGO PRAZO	0,00	223.698,94
			PROVISÕES MATEMÁTICAS PREVIDENCIÁRIAS A LONGO PRAZO	0,00	223.698,94
			PLANO FINANCEIRO - PROVISÕES DE BENEFÍCIOS A CONCEDER	0,00	2.331,51
			PLANO PREVIDENCIÁRIO - PROVISÕES DE BENEFÍCIOS A CONCEDER	0,00	-118.621,08
			PROVISÕES ATUARIAIS PARA AJUSTES DO PLANO PREVIDENCIÁRIO	0,00	339.988,51
			<b>TOTAL PASSIVO</b>	<b>850.032,43</b>	<b>712.022,88</b>
			<b>PATRIMÔNIO LÍQUIDO</b>		
			ESPECIFICAÇÃO	Exercício Atual	Exercício Anterior
			<b>PATRIMÔNIO LÍQUIDO</b>	<b>-833.925,74</b>	<b>-699.285,44</b>
			<b>PATRIMÔNIO SOCIAL E CAPITAL SOCIAL</b>	<b>0,00</b>	<b>-302.854.822,04</b>
			<b>PATRIMÔNIO SOCIAL</b>	<b>0,00</b>	<b>-302.854.822,04</b>
			PATRIMÔNIO SOCIAL - CONSOLIDAÇÃO	0,00	-302.854.822,04
			<b>RESULTADOS ACUMULADOS</b>	<b>-833.925,74</b>	<b>302.155.536,60</b>
			<b>SUPERÁVITS OU DÉFICITS ACUMULADOS</b>	<b>-833.925,74</b>	<b>302.155.536,60</b>
			SUPERÁVITS OU DÉFICITS DO EXERCÍCIO	-134.640,30	63.465,71
			SUPERÁVITS OU DÉFICITS DE EXERCÍCIOS ANTERIORES	-699.285,44	302.090.854,93
			AJUSTES DE EXERCÍCIOS ANTERIORES	0,00	1.215,96
			<b>TOTAL PATRIMÔNIO LÍQUIDO</b>	<b>-833.925,74</b>	<b>-699.285,44</b>
			<b>TOTAL</b>	<b>16.106,69</b>	<b>12.737,44</b>

ATIVO FINANCEIRO	162,85	0,00	PASSIVO FINANCEIRO (850.032,43)+ Restos não Processado(55.050,00)	905.082,43	511.723,94
ATIVO PERMANENTE	15.943,84	12.737,44	PASSIVO PERMANENTE	0,00	223.698,94

Documento Assinado Digitalmente por: JOSE CARLOS BATISTA DOS SANTOS, JOSE GENIVALDO DOS SANTOS  
 Acesso em: https://etce.ice.pe.gov.br/ep/validaDoc.ssam  
 Código do documento: 926241-07ed-4544-97c7-3b256e477e9



**INST. DE PREV. DOS SERV. DE CORTÊS**  
**ANEXO 14 - BALANÇO PATRIMONIAL**  
 DEZEMBRO(31/12/2015)

Exercício de 2015

ISOLADO:5 - CORTES PREV - INSTITUTO DE PREVIDÊNCIA - FINANCEIRO



2 of 3

ATIVO			PASSIVO		
ESPECIFICAÇÃO	Exercício Atual	Exercício Anterior	ESPECIFICAÇÃO	Exercício Atual	Exercício Anterior
			SALDO PATRIMONIAL	-888.975,74	-722.685,49

Documento Assinado Digitalmente por: JOSE CARLOS BATISTA DOS SANTOS, JOSE GENIVALDO DOS SANTOS  
 Acesso em: https://pcc-pe.gov.br/epp/validaDoc.seam Código do documento: e926c2fd-07ed-4544-97c7-3b2560e477e9

**INST. DE PREV. DOS SERV. DE CORTÊS**  
**ANEXO 14 - BALANÇO PATRIMONIAL**  
**DEZEMBRO(31/12/2015)**

Exercício de 2015



3 of 3

ESPECIFICAÇÃO			ESPECIFICAÇÃO		
SALDOS DOS ATOS POTENCIAIS ATIVOS (Contas do Grupo 81xxxxxx)	Exercício Atual	Exercício Anterior	SALDOS DOS ATOS POTENCIAIS PASSIVOS ( Contas do Grupo 812xxxxxx)	Exercício Atual	Exercício Anterior

Documento Assinado Digitalmente por: JOSE CARLOS BATISTA DOS SANTOS, JOSE GENIV ALDO DOS SANTOS  
Acesso em: <https://etce.tce.pe.gov.br/epp/validaDoc.seam> Código do documento: e926c2fd-07ed-4544-97c7-3b2560e477e9

**INST. DE PREV. DOS SERV. DE CORTÊS**  
**ANEXO 14 - BALANÇO PATRIMONIAL**  
 DEZEMBRO(31/12/2015)

ISOLADO:6 - CORTÊS PREV - INSTITUTO DE PREVIDÊNCIA - PREVIDENCIÁRIO

Exercício de 2015



1 of 2

ATIVO			PASSIVO		
ESPECIFICAÇÃO	Exercício Atual	Exercício Anterior	ESPECIFICAÇÃO	Exercício Atual	Exercício Anterior
<b>ATIVO CIRCULANTE</b>	<b>1.175.000,01</b>	<b>926.976,69</b>	<b>PASSIVO CIRCULANTE</b>	<b>148,94</b>	<b>0,00</b>
CAIXA E EQUIVALENTES DE CAIXA	1.175.000,01	926.976,69	DEMAIS OBRIGAÇÕES A CURTO PRAZO	148,94	0,00
CAIXA E EQUIVALENTES DE CAIXA EM MOEDA NACIONAL	1.175.000,01	926.976,69	VALORES RESTITUÍVEIS	148,94	0,00
APLICAÇÕES FINANCEIRAS DE LIQUIDEZ IMEDIATA	1.175.000,01	926.976,69	CONSIGNAÇÕES	148,94	0,00
<b>TOTAL</b>	<b>1.175.000,01</b>	<b>926.976,69</b>	<b>PASSIVO NÃO-CIRCULANTE</b>	<b>1.605.250,61</b>	<b>0,00</b>
			PROVISÕES A LONGO PRAZO	1.605.250,61	0,00
			PROVISÕES MATEMÁTICAS PREVIDENCIÁRIAS A LONGO PRAZO	1.605.250,61	0,00
			PLANO PREVIDENCIÁRIO - PROVISÕES DE BENEFÍCIOS A CONCEDER	64.827,60	0,00
			PROVISÕES ATUARIAIS PARA AJUSTES DO PLANO PREVIDENCIÁRIO	1.540.423,01	0,00
			<b>TOTAL PASSIVO</b>	<b>1.605.399,55</b>	<b>0,00</b>
			<b>PATRIMÔNIO LÍQUIDO</b>		
			ESPECIFICAÇÃO	Exercício Atual	Exercício Anterior
			<b>PATRIMÔNIO LÍQUIDO</b>	<b>-430.399,54</b>	<b>926.976,69</b>
			<b>PATRIMÔNIO SOCIAL E CAPITAL SOCIAL</b>	<b>0,00</b>	<b>926.976,69</b>
			<b>PATRIMÔNIO SOCIAL</b>	<b>0,00</b>	<b>926.976,69</b>
			PATRIMÔNIO SOCIAL - CONSOLIDAÇÃO	0,00	926.976,69
			<b>RESULTADOS ACUMULADOS</b>	<b>-430.399,54</b>	<b>0,00</b>
			<b>SUPERÁVITS OU DÉFICITS ACUMULADOS</b>	<b>-430.399,54</b>	<b>0,00</b>
			SUPERÁVITS OU DÉFICITS DO EXERCÍCIO	-1.357.376,23	0,00
			SUPERÁVITS OU DÉFICITS DE EXERCÍCIOS ANTERIORES	926.976,69	0,00
			<b>TOTAL PATRIMÔNIO LÍQUIDO</b>	<b>-430.399,54</b>	<b>926.976,69</b>
			<b>TOTAL</b>	<b>1.175.000,01</b>	<b>926.976,69</b>
ATIVO FINANCEIRO	1.175.000,01	926.976,69	PASSIVO FINANCEIRO (148,94)+ Restos não Processado(0,00)	148,94	0,00
	0,00	0,00	PASSIVO PERMANENTE	1.605.250,61	0,00
			SALDO PATRIMONIAL	-430.399,54	926.976,69

Documento Assinado Digitalmente por: JOSE CARLOS BATISTA DOS SANTOS, JOSE GENIVALDO DOS SANTOS  
 Acesso em: https://etce.ice.pe.gov.br/ppv/validaDoc.aspx?Codigo=documento:926c2fd1-07ed-4544-9775-5b1709a177e9

**INST. DE PREV. DOS SERV. DE CORTÊS**  
**ANEXO 14 - BALANÇO PATRIMONIAL**  
**DEZEMBRO(31/12/2015)**

Exercício de 2015



2 of 2

ESPECIFICAÇÃO			ESPECIFICAÇÃO		
SALDOS DOS ATOS POTENCIAIS ATIVOS (Contas do Grupo 81xxxxxx)	Exercício Atual	Exercício Anterior	SALDOS DOS ATOS POTENCIAIS PASSIVOS ( Contas do Grupo 812xxxxxx)	Exercício Atual	Exercício Anterior

Documento Assinado Digitalmente por: JOSE CARLOS BATISTA DOS SANTOS, JOSE GENIV ALDO DOS SANTOS  
Assinado em: https://etce.tce.pe.gov.br/epp/validaDoc.seam Código do documento: e926c2fd-07ed-4544-97c7-3b2560e477e9



**APÊNDICE D**  
**DEMONSTRATIVO DAS PROVISÕES MATEMÁTICAS PREVIDENCIÁRIAS – PLANO DE CUSTEIO ATUAL**  
**REGIME PRÓPRIO DE TEMERÊNCIA SOCIAL – RPPS – CORTÊS/PE**  
**DEMONSTRATIVO DE RESULTADOS DA AVALIAÇÃO ATUARIAL – DRAA – 2015 – PLANO FINANCEIRO**  
**DATA BASE – 31/12/2014**

**PROVISÕES**

2.2.2.5.0.00.00 Provisões Matemáticas Previdenciárias		R\$	
2.2.2.5.4.00.00 Plano Financeiro		R\$	
2.2.2.5.4.01.00	Provisões de Benefícios Concedidos	R\$	-
2.2.2.5.4.01.01	Aposentadorias/Pensões/Outros Benefícios do Plano	R\$	64.744.601,64
2.2.2.5.4.01.02	Contribuições do Ente (reduzora)	R\$	-
2.2.2.5.4.01.03	Contribuições do Inativo (reduzora)	R\$	-
2.2.2.5.4.01.04	Contribuições do Pensionista (reduzora)	R\$	-
2.2.2.5.4.01.05	Compensação Previdenciária (reduzora)	R\$	-
2.2.2.5.4.01.06	Parcelamento de Débitos Previdenciários (reduzora)	R\$	-
2.2.2.5.4.01.07	Cobertura de Insuficiência Financeira (reduzora)	R\$	(64.744.601,64)
2.2.2.5.4.02.00	Provisões de Benefícios A Conceder	R\$	-
2.2.2.5.4.02.01	Aposentadorias/Pensões/Outros Benefícios do Plano	R\$	255.518.744,11
2.2.2.5.4.02.02	Contribuições do Ente (reduzora)	R\$	(22.685.070,88)
2.2.2.5.4.02.03	Contribuições do Ativo (reduzora)	R\$	(17.907.066,35)
2.2.2.5.4.02.04	Compensação previdenciária (reduzora)	R\$	(32.026.334,57)
2.2.2.5.4.02.05	Parcelamento de Débitos Previdenciários (reduzora)	R\$	-
2.2.2.5.4.02.06	Cobertura de Insuficiência Financeira (reduzora)	R\$	(182.900.272,31)
2.2.2.5.5.00.00	Plano Previdenciário	R\$	-
2.2.2.5.5.01.00	Provisões de Benefícios Concedidos	R\$	-
2.2.2.5.5.01.01	Aposentadorias/Pensões/Outros Benefícios do Plano	R\$	-
2.2.2.5.5.01.02	Contribuições do Ente (reduzora)	R\$	-
2.2.2.5.5.01.03	Contribuições do Inativo (reduzora)	R\$	-
2.2.2.5.5.01.04	Contribuições do Pensionista (reduzora)	R\$	-
2.2.2.5.5.01.05	Compensação Previdenciária (reduzora)	R\$	-
2.2.2.5.5.01.06	Parcelamento de Débitos Previdenciários (reduzora)	R\$	-
2.2.2.5.5.02.00	Provisões de Benefícios A Conceder	R\$	-
2.2.2.5.5.02.01	Aposentadorias/Pensões/Outros Benefícios do Plano	R\$	-
2.2.2.5.5.02.02	Contribuições do Ente (reduzora)	R\$	-
2.2.2.5.5.02.03	Contribuições do Ativo (reduzora)	R\$	-
2.2.2.5.5.02.04	Compensação Previdenciária (reduzora)	R\$	-
2.2.2.5.5.02.05	Parcelamento de Débitos Previdenciários (reduzora)	R\$	-
2.2.2.5.5.03.00	Plano de Amortização (reduzora)	R\$	-
2.2.2.5.5.03.01	Outros Créditos (reduzora)	R\$	-
2.2.2.5.9.00.00	Provisões Atuariais para Ajustes do Plano	R\$	-
2.2.2.5.9.01.00	Ajuste de Resultado Atuarial Superavitário	R\$	-





**APÊNDICE D**  
**DEMONSTRATIVO DAS PROVISÕES MATEMÁTICAS PREVIDENCIÁRIAS – PLANO DE CUSTEIO ATUAL**  
**REGIME PRÓPRIO DE PREVIDÊNCIA SOCIAL – RPPS – CORTÊS/PE**  
**DEMONSTRATIVO DE RESULTADOS DA AVALIAÇÃO ATUARIAL – DRAA – 2015 – PLANO PREVIDENCIÁRIO**  
**DATA BASE – 31/12/2014**

**PROVISÕES**

<b>2.2.2.5.0.00.00</b>	<b>Provisões Matemáticas Previdenciárias</b>	<b>R\$</b>	<b>1.605.250,61</b>
<b>2.2.2.5.4.00.00</b>	<b>Plano Financeiro</b>	<b>R\$</b>	
<b>2.2.2.5.4.01.00</b>	<b>Provisões de Benefícios Concedidos</b>	<b>R\$</b>	
2.2.2.5.4.01.01	Aposentadorias/Pensões/Outros Benefícios do Plano	R\$	-
2.2.2.5.4.01.02	Contribuições do Ente (reduzora)	R\$	-
2.2.2.5.4.01.03	Contribuições do Inativo (reduzora)	R\$	-
2.2.2.5.4.01.04	Contribuições do Pensionista (reduzora)	R\$	-
2.2.2.5.4.01.05	Compensação Previdenciária (reduzora)	R\$	-
2.2.2.5.4.01.06	Parcelamento de Débitos Previdenciários (reduzora)	R\$	-
2.2.2.5.4.01.07	Cobertura de Insuficiência Financeira (reduzora)	R\$	-
<b>2.2.2.5.4.02.00</b>	<b>Provisões de Benefícios A Conceder</b>	<b>R\$</b>	
2.2.2.5.4.02.01	Aposentadorias/Pensões/Outros Benefícios do Plano	R\$	-
2.2.2.5.4.02.02	Contribuições do Ente (reduzora)	R\$	-
2.2.2.5.4.02.03	Contribuições do Ativo (reduzora)	R\$	-
2.2.2.5.4.02.04	Compensação previdenciária (reduzora)	R\$	-
2.2.2.5.4.02.05	Parcelamento de Débitos Previdenciários (reduzora)	R\$	-
2.2.2.5.4.02.06	Cobertura de Insuficiência Financeira (reduzora)	R\$	-
<b>2.2.2.5.5.00.00</b>	<b>Plano Previdenciário</b>	<b>R\$</b>	<b>64.827,60</b>
<b>2.2.2.5.5.01.00</b>	<b>Provisões de Benefícios Concedidos</b>	<b>R\$</b>	
2.2.2.5.5.01.01	Aposentadorias/Pensões/Outros Benefícios do Plano	R\$	-
2.2.2.5.5.01.02	Contribuições do Ente (reduzora)	R\$	-
2.2.2.5.5.01.03	Contribuições do Inativo (reduzora)	R\$	-
2.2.2.5.5.01.04	Contribuições do Pensionista (reduzora)	R\$	-
2.2.2.5.5.01.05	Compensação Previdenciária (reduzora)	R\$	-
2.2.2.5.5.01.06	Parcelamento de Débitos Previdenciários (reduzora)	R\$	-
<b>2.2.2.5.5.02.00</b>	<b>Provisões de Benefícios A Conceder</b>	<b>R\$</b>	<b>64.827,60</b>
2.2.2.5.5.02.01	Aposentadorias/Pensões/Outros Benefícios do Plano	R\$	1.235.758,71
2.2.2.5.5.02.02	Contribuições do Ente (reduzora)	R\$	(586.149,97)
2.2.2.5.5.02.03	Contribuições do Ativo (reduzora)	R\$	(461.205,27)
2.2.2.5.5.02.04	Compensação Previdenciária (reduzora)	R\$	(123.575,87)
2.2.2.5.5.02.05	Parcelamento de Débitos Previdenciários (reduzora)	R\$	-
<b>2.2.2.5.5.03.00</b>	<b>Plano de Amortização (reduzora)</b>	<b>R\$</b>	
2.2.2.5.5.03.01	Outros Créditos (reduzora)	R\$	-
<b>2.2.2.5.9.00.00</b>	<b>Provisões Atuariais para Ajustes do Plano</b>	<b>R\$</b>	<b>1.540.423,01</b>
<b>2.2.2.5.9.01.00</b>	<b>Ajuste de Resultado Atuarial Superavitário</b>	<b>R\$</b>	<b>1.540.423,01</b>

**INST. DE PREV. DOS SERV. DE CORTÊS**  
**ANEXO 13 - BALANÇO FINANCEIRO**  
 DEZEMBRO(31/12/2015)

Exercício de 2015



1 of 1

ISOLADO:5 - CORTES PREV - INSTITUTO DE PREVIDÊNCIA - FINANCEIRO

INGRESSOS			DISPÊNDIOS		
ESPECIFICAÇÃO	Exercício Atual	Exercício Anterior	ESPECIFICAÇÃO	Exercício Atual	Exercício Anterior
<b>RECEITA ORÇAMENTÁRIA</b>	<b>3.897.570,28</b>	<b>3.582.542,41</b>	<b>DESPESA ORÇAMENTÁRIA</b>	<b>4.289.765,92</b>	<b>3.491.313,56</b>
<u>TESOURO</u>	<u>3.897.570,28</u>	<u>3.582.542,41</u>	<u>TESOURO</u>	<u>4.289.765,92</u>	<u>3.491.313,56</u>
REGIME PRÓPRIO DE PREVIDÊNCIA SOCIAL	3.897.570,28	2.410.191,89	REGIME PRÓPRIO DE PREVIDÊNCIA SOCIAL	4.289.765,92	3.491.313,56
RPPS-CONTRIBUIÇÃO SEGURADOS	0,00	1.172.350,52	<b>TRANSFERÊNCIAS FINANCEIRAS</b>	<b>213.000,00</b>	<b>0,00</b>
<b>TRANSFERÊNCIAS FINANCEIRAS</b>	<b>212.000,00</b>	<b>0,00</b>	<u>TRANSFERÊNCIAS CONCEDIDAS</u>	<u>213.000,00</u>	<u>0,00</u>
<u>TRANSFERÊNCIAS RECEBIDAS</u>	<u>212.000,00</u>	<u>0,00</u>	REPASSE CONCEDIDO	213.000,00	0,00
REPASSE RECEBIDO	212.000,00	0,00	<b>EXTRA-ORÇAMENTÁRIA</b>	<b>721.381,89</b>	<b>711.402,51</b>
<b>EXTRA-ORÇAMENTARIA</b>	<b>1.114.740,38</b>	<b>780.507,55</b>	<u>RESTOS A PAGAR (PAGOS)</u>	<u>300.811,93</u>	<u>297.706,70</u>
<u>RESTOS A PAGAR (INSCRIÇÃO)</u>	<u>408.075,55</u>	<u>312.111,93</u>	RP NÃO PROCESSADOS PAGOS	15.300,00	58.538,08
RP NÃO PROCESSADOS - INSCRIÇÃO NO EXERCÍCIO	46.950,00	20.400,00	RP PROCESSADOS PAGOS	285.511,93	239.168,62
RP PROCESSADOS - INSCRIÇÃO NO EXERCÍCIO	361.125,55	291.711,93	<u>CONSIGNAÇÕES</u>	<u>420.569,96</u>	<u>413.695,81</u>
<u>CONSIGNAÇÕES</u>	<u>706.664,83</u>	<u>468.395,62</u>	IMPOSTO SOBRE A RENDA RETIDO NA FONTE - IRRF	0,00	15.833,05
IMPOSTO SOBRE A RENDA RETIDO NA FONTE - IRRF	156.554,50	66.851,19	RETENÇÕES - EMPRÉSTIMOS E FINANCIAMENTOS	383.106,58	368.326,37
ISS	1.449,80	1.695,75	RETENÇÕES - ENTIDADES REPRESENTATIVAS DE CLASSES	37.463,38	29.536,39
RETENÇÕES - EMPRÉSTIMOS E FINANCIAMENTOS	510.080,62	370.288,16	<b>SALDOS P/O EXERC. SEGUINTE</b>	<b>162,85</b>	<b>926.976,69</b>
RETENÇÕES - ENTIDADES REPRESENTATIVAS DE CLASSES	38.579,91	29.560,52	<u>CAIXA</u>	<u>0,00</u>	<u>0,00</u>
<b>SALDOS DO EXERC. ANTERIOR</b>	<b>0,00</b>	<b>766.642,80</b>	<u>CONTA ÚNICA</u>	<u>0,00</u>	<u>0,00</u>
<u>CONTA ÚNICA</u>	<u>0,00</u>	<u>164,50</u>	<u>APLICAÇÕES FINANCEIRAS DE LIQUIDEZ IMEDIATA</u>	<u>162,85</u>	<u>926.976,69</u>
<u>APLICAÇÕES FINANCEIRAS DE LIQUIDEZ IMEDIATA</u>	<u>0,00</u>	<u>766.478,30</u>	<b>TOTAL</b>	<b>5.224.310,66</b>	<b>5.129.692,76</b>
<b>TOTAL</b>	<b>5.224.310,66</b>	<b>5.129.692,76</b>			

Documento Assinado Digitalmente por: JOSE CARLOS BATISTA DOS SANTOS, JOSE GENIV ALDO DOS SANTOS  
 Assesores: https://etce.tce-pe.gov.br/ep/validaDoc.shtm Código do documento: 37af1470-8880-4158-85cb-bc0bc3b985ee



**INST. DE PREV. DOS SERV. DE CORTÊS**  
**ANEXO 13 - BALANÇO FINANCEIRO**  
**DEZEMBRO(31/12/2015)**

**ISOLADO:6 - CORTÊS PREV - INSTITUTO DE PREVIDÊNCIA - PREVIDENCIÁRIO**

Exercício de 2015



1 of 1

INGRESSOS			DISPÊNDIOS		
ESPECIFICAÇÃO	Exercício Atual	Exercício Anterior	ESPECIFICAÇÃO	Exercício Atual	Exercício Anterior
<b>RECEITA ORÇAMENTÁRIA</b>	<b>253.249,05</b>	<b>0,00</b>	<b>DESPESA ORÇAMENTÁRIA</b>	<b>6.374,67</b>	<b>0,00</b>
<u>TESOURO</u>	<u>253.249,05</u>	<u>0,00</u>	<u>TESOURO</u>	<u>6.374,67</u>	<u>0,00</u>
REGIME PRÓPRIO DE PREVIDÊNCIA SOCIAL	253.249,05	0,00	REGIME PRÓPRIO DE PREVIDÊNCIA SOCIAL	6.374,67	0,00
<b>TRANSFERÊNCIAS FINANCEIRAS</b>	<b>213.000,00</b>	<b>0,00</b>	<b>TRANSFERÊNCIAS FINANCEIRAS</b>	<b>212.000,00</b>	<b>0,00</b>
<u>TRANSFERÊNCIAS RECEBIDAS</u>	<u>213.000,00</u>	<u>0,00</u>	<u>TRANSFERÊNCIAS CONCEDIDAS</u>	<u>212.000,00</u>	<u>0,00</u>
REPASSE RECEBIDO	213.000,00	0,00	REPASSE CONCEDIDO	212.000,00	0,00
<b>EXTRA-ORÇAMENTARIA</b>	<b>148,94</b>	<b>0,00</b>	<b>SALDOS P/O EXERC. SEGUINTE</b>	<b>1.175.000,01</b>	<b>0,00</b>
<u>CONSIGNAÇÕES</u>	<u>148,94</u>	<u>0,00</u>	<u>APLICAÇÕES FINANCEIRAS DE LIQUIDEZ IMEDIATA</u>	<u>1.175.000,01</u>	<u>0,00</u>
IMPOSTO SOBRE A RENDA RETIDO NA FONTE - IRRF	148,94	0,00			
<b>SALDOS DO EXERC. ANTERIOR</b>	<b>926.976,69</b>	<b>0,00</b>	<b>TOTAL</b>	<b>1.393.374,68</b>	<b>0,00</b>
<u>APLICAÇÕES FINANCEIRAS DE LIQUIDEZ IMEDIATA</u>	<u>926.976,69</u>	<u>0,00</u>			
<b>TOTAL</b>	<b>1.393.374,68</b>	<b>0,00</b>			

Documento Assinado Digitalmente por: JOSE CARLOS BATISTA DOS SANTOS, JOSE GENIV ALDO DOS SANTOS  
 Acesso em: https://etce.tce.pe.gov.br/epm/validaDoc.sseam Código do documento: 37af1470-8880-4158-85cb-bc0bc3b985ee



**DEMONSTRATIVO DE RESULTADO DA AVALIAÇÃO ATUARIAL – DRAA DE  
2016, COM DATA BASE DE 31/12/2015**

(Item 30, Anexo I, Res. TC Nº 025/2015)

**DECLARAÇÃO**

Declaramos, para todos os fins de atendimento ao item 30, Anexo I da Resolução TCE nº 025/2015, que o **Demonstrativo de Resultado da Avaliação Atuarial – DRAA de 2016, com data base de 31/12/2015**, esta em processo de elaboração, e que a data para envio do Demonstrativo de Resultado Avaliação Atuarial – DRAA competência 2016, foi modificada para dia 30/06/2016. Informamos, que até a presente data não foi editada a Portaria pelo MTPS prorrogando este prazo, mas a informação consta no seguinte endereço para conferência: <http://www.previdencia.gov.br/regimes-propios/atuarial/informacoes-sobre-opreenchimento-e-envio-do-draa-de-2016/>

Sendo assim, solicito que seja deferido a possibilidade de juntada do respectivo documento, posteriormente a Prestação de Contas.

**Cortês, 17 de Março de 2016.**

**JOSÉ GENIVALDO DOS SANTOS**  
-Prefeito-



Documento Assinado Digitalmente por: JOSE GENIVALDO DOS SANTOS  
Acesse em: <https://etce.tce.pe.gov.br/epp/validaDoc.seam> Código do documento: 359c4015-b137-4bc8-acb2-5dc84fa970e7



Actuary, Risk and  
Insurance Management

**AVALIAÇÃO ATUARIAL ANUAL 2015  
PLANO FINANCEIRO  
REGIME PRÓPRIO DE PREVIDÊNCIA SOCIAL – RPPS  
CORTÊS – PERNAMBUCO**

**31 de Dezembro de 2014**



## SUMÁRIO

LISTA DE QUADROS .....	5
LISTA DE GRÁFICOS.....	6
1. INTRODUÇÃO.....	7
2. BASE LEGAL UTILIZADA NA ELABORAÇÃO DA AVALIAÇÃO ATUARIAL.....	8
3. BASE CADASTRAL.....	8
3.1 Situação da Base Cadastral.....	8
3.2 Estatísticas.....	9
3.2.1 Ativos.....	9
3.2.2 Dependentes dos Ativos, Inativos e Pensionistas.....	15
3.2.3 Inativos.....	15
3.2.4 Pensionistas.....	16
4. PLANO DE BENEFÍCIOS.....	17
4.1 Aposentadoria por Invalidez.....	18
4.2 Aposentadoria Compulsoria.....	18
4.3 Aposentadoria por Idade e Tempo de Contribuição.....	18
4.4 Aposentadoria por Idade.....	18
4.5 Auxílio Doença.....	23
4.6 Salário-Maternidade.....	23
4.7 Salário-Família.....	24
4.8 Pensão por Morte.....	24
4.9 Auxílio-Reclusão.....	24
5. HIPÓTESES ATUARIAIS.....	25
5.1 Hipóteses Financeiras.....	26
5.1.1 Taxa de Juros Atuariais.....	26
5.1.2 Taxa de Inflação Futura.....	26
5.1.3 Projeção de Crescimento Real dos Salários Individuais.....	26





5.1.4 Projeção do Crescimento Real dos Benefícios do Plano.....	26
5.1.5 Crescimento do Salário-Mínimo.....	26
5.1.6 Compensação Previdenciária.....	27
5.2 Hipóteses Biométricas.....	27
5.2.1 Novos Entrantes.....	28
5.2.2 Tabuas Biométricas.....	28
5.3 Outras Hipóteses.....	28
5.3.1 Rotatividade.....	28
5.3.2 Composição do Grupo Familiar de Pensionistas.....	28
5.3.3 Tempo de Previdência Anterior à Admissão no Ente Federativo.....	29
5.3.4 Despesas Administrativas.....	29
6. REGIME FINANCEIRO.....	29
7. MÉTODO ATUARIAL DE AVALIAÇÃO E CUSTEIO.....	29
8. OS RESULTADOS DA AVALIAÇÃO ATUARIAL.....	30
8.1. Rentabilidade Nominal dos Ativos.....	31
8.2. Valor Presente Atuarial dos Benefícios Concedidos.....	31
8.3. Valor Presente Atuarial dos Benefícios a Conceder.....	31
8.4. Reservas Matemáticas de Benefícios Concedidos e a Conceder.....	31
8.5. Ativo Líquido do Plano.....	32
8.6. Valor Atual da Compensação Previdenciária – A Receber.....	32
8.7. Valor Atual da Compensação Previdenciária – A Pagar.....	32
8.8. Valor Atual das Contribuições Regulamentares Futuras.....	32
8.9 Valor Atual da Integralização das Reservas a Amortizar.....	33
8.10. Resultado Atuarial.....	33
8.11. Plano de Custeio.....	33
8.11.1 Contribuições Correntes.....	33
8.11.2 Contribuições Normais.....	33
8.11.3 Custo Suplementar.....	34





8.11.4 Base de Incidência das Contribuições.....	35
8.12. Projeções Atuariais.....	35
8.13. Conclusões.....	35

APÊNDICE A

APÊNDICE B

APÊNDICE C

APÊNDICE D







## LISTA DE QUADROS

QUADRO 01. Inconsistência Cadastral.....	pág.09
QUADRO 02. Percentual das Contribuições Normais.....	pág.33





## LISTA DE GRÁFICOS

GRÁFICO 01. EVOLUÇÃO DA FOLHA DE PAGAMENTO DOS SERVIDORES ATIVOS NOS ÚLTIMOS 3 ANOS.....pág.10

GRÁFICO 02. DISTRIBUIÇÃO DOS EFETIVOS POR SEXO.....pág.11

GRÁFICO 03. PIRÂMIDE ETÁRIA DOS EFETIVOS POR SEXO.....pág.11

GRÁFICO 04. DISTRIBUIÇÃO DOS EFETIVOS POR ESTADO CIVIL.....pág.12

GRÁFICO 05. PIRÂMIDE ETÁRIA DOS EFETIVOS POR ESTADO CIVIL.....pág.12

GRÁFICO 06. DISTRIBUIÇÃO ETÁRIA DOS SERVIDORES POR CARREIRA.....pág.13

GRÁFICO 07. PIRÂMIDE ETÁRIA DOS SERVIDORES POR CARREIRA.....pág.13

GRÁFICO 08. DISTRIBUIÇÃO DOS EFETIVOS POR REMUNERAÇÃO.....pág.14

GRÁFICO 09. DISTRIBUIÇÃO ACUMULADA DO TEMPO RESIDUAL PARA A APOSENTADORIA EM ANOS.....pág.15

GRÁFICO 10. EVOLUÇÃO DA FOLHA DE PAGAMENTO DOS SERVIDORES INATIVOS NOS ÚLTIMOS 3 ANOS.....pág.16

GRÁFICO 11. EVOLUÇÃO DA FOLHA DE PAGAMENTO PENSIONISTAS NOS ÚLTIMOS 3 ANOS.....pág.17





## 1. INTRODUÇÃO

O Regime Próprio de Previdência Social – RPPS – de Cortês, buscando desenvolver ações estruturais e medidas eficazes ao aperfeiçoamento do sistema previdenciário ofertado aos seus segurados, deverá objetivar, com base nos resultados obtidos nesta Avaliação Atuarial, executar um modelo de gestão que aperfeiçoe o controle das suas receitas e despesas previdenciárias de médio e longo prazo, com vista à solvência financeira e atuarial do seu plano de benefícios. Os resultados desta Avaliação Atuarial, posicionada na data-base de 30/12/2014, encontram-se descritos neste relatório e dizem respeito ao plano de benefícios administrado pelo RPPS de Cortês, localizado no estado de Pernambuco.

Assim, em conformidade com o dispositivo legal representado pela Portaria MPAS nº 403, de 10/12/2008, que dispõe acerca dos elementos mínimos necessários e das normas aplicáveis às avaliações e reavaliações atuariais dos Regimes Próprios de Previdência Social – RPPS – da União, dos Estados, do Distrito Federal e dos Municípios, procura-se aqui estimar as alíquotas de contribuição normal do ente federativo e dos segurados do RPPS, determinar e avaliar o montante das provisões matemáticas na data-base da avaliação, além de, verificar e atestar a condição de Equilíbrio Financeiro e Atuarial – EFA – do plano de benefícios do referido RPPS.

Na consecução da referida Avaliação Atuarial foram considerados os aspectos técnicos pertinentes ao regime financeiro adotado, ao rol de benefícios oferecido, ao método de custeio empregado, e às hipóteses utilizadas em consonância com a realidade do RPPS de Cortês – Pernambuco, estando assim em obediência à legislação federal que rege a estrutura e o funcionamento da previdência social dos entes federativos, incluindo-se ainda as determinações legais vigentes referentes à transição imposta pela reforma da previdência do setor público e às novas idades de aposentadoria.





## 2. BASE LEGAL UTILIZADA NA ELABORAÇÃO DA AVALIAÇÃO ATUARIAL

- *Constituição Federal (alteração introduzida pela Emenda Constitucional nº. 20, publicada em 16 de dezembro de 1998, pela Emenda Constitucional nº. 41, publicada em 31 de dezembro de 2003 e pela Emenda Constitucional nº. 47, publicada em 06 de julho de 2005);*
- *Lei nº. 9.717, de 27 de novembro de 1998;*
- *Lei nº. 10.887, publicada em 21 de junho de 2004;*
- *Portaria MPAS nº. 403, de 10 de dezembro de 2008 e alterações posteriores; e*
- *Legislação do Ente Federativo.*

## 3. BASE CADASTRAL

A base de dados utilizada na execução desta Avaliação Atuarial dispunha de informações cadastrais e financeiras relativas aos segurados do presente RPPS, além dos dados dos dependentes destes segurados, quando da existência dos mesmos. No que diz respeito à posição temporal, tem-se que o banco de dados utilizado nesta avaliação refere-se à data-base posicionada em 30/12/2014.

### 3.1 Situação da Base Cadastral

A análise dos dados cadastrais consiste na primeira etapa da Avaliação Atuarial a ser realizada. Para tanto, nessa etapa busca-se realizar uma análise criteriosa dos dados a serem utilizados, no visando identificar as inconsistências e discrepâncias que possam vir a influenciar significativamente o resultado da Avaliação Atuarial, e nestes casos, caso seja possível, manipular os dados e contornar os erros que se mostrem possíveis levando em consideração as hipóteses estabelecidas para a execução desta avaliação.

O contingente de servidores ativos foi analisado em relação a sete dimensões de informações, conforme descrito a seguir:





- 1) *Idade – subdividida em servidores ativos e dependentes;*
- 2) *Sexo – subdividido em servidores ativos e dependentes;*
- 3) *Estado Civil – para o grupo de ativos;*
- 4) *Composição Etária – para os grupos de ativos e servidores;*
- 5) *Idade de Admissão – dos servidores ativos;*
- 6) *Tempo de Serviço – tempo de exercício da função no respectivo ente federativo dos servidores ativos; e*
- 7) *Estratificação Salarial – composição do valor dos proventos dos servidores em questão.*

A análise dos dados cadastrais acabou por apontar inconsistências que foram tratadas estatisticamente de forma a se obter a melhor aproximação para o valor dos dados ausentes ou incompletos. As inconsistências verificadas encontram-se relacionadas no quadro abaixo, porém, ressalta-se aqui que as mesmas não constituíram motivação suficientemente relevante à invalidação dos resultados apurados nesta Avaliação Atuarial.

**QUADRO 01. INCONSISTÊNCIA CADASTRAL**

DADO	DESCRIÇÃO DO ERRO	AJUSTE
Data de Nascimento	Servidor com idade menor que 18 anos	Modificação da idade para 18 anos
Data de Admissão	Servidor com idade de admissão menor que 18 anos	Modificação da idade para 18 anos
Valor Bruto	Servidor com valor bruto menor que um salário mínimo	Modificação para a média do cargo respeitando o sexo
Sexo	Servidor com sexo incoerente com o nome	Modificação para o sexo correto do servidor

Todos os servidores, elegíveis ao benefício de aposentadoria na data-base desta avaliação, foram considerados como sendo iminentes à concessão do benefício.

### 3.2 Estatísticas

#### 3.2.1 Ativos





De acordo com o cadastro utilizado, o grupo de segurados deste RPPS apresentou as características mostradas nesta seção, com uma folha salarial referente aos servidores de R\$ 758.794,52 (setecentos e cinquenta e oito mil e setecentos e noventa e quatro reais e cinquenta e dois centavos).

O gráfico abaixo mostra a evolução da folha salarial dos servidores ativos nos últimos 3 anos.

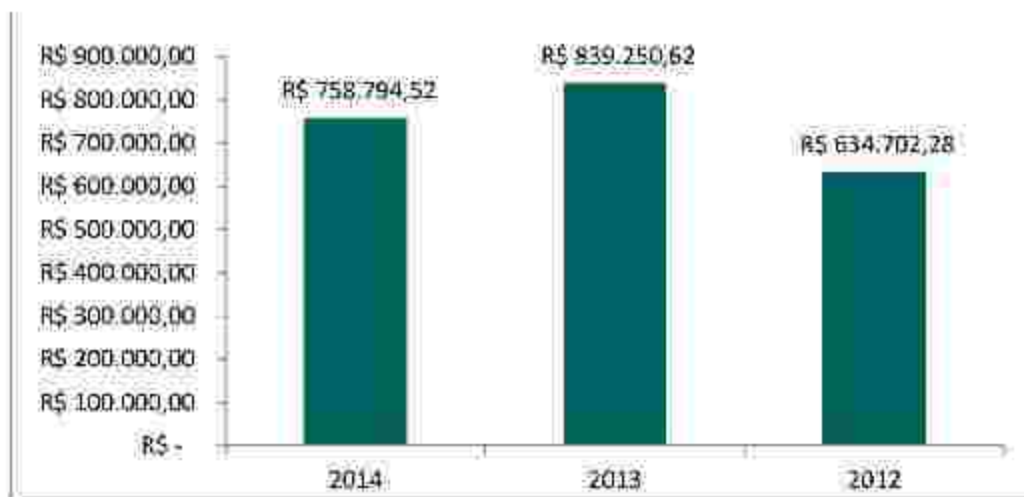

**GRÁFICO 01. EVOLUÇÃO DA FOLHA DE PAGAMENTO DOS SERVIDORES ATIVOS NOS ÚLTIMOS 3 ANOS**

Atualmente estão vinculados ao RPPS de Cortês – Pernambuco – 428 servidores ativos, sendo estes titulares de cargos efetivos no quadro de pessoal do Ente Federativo. As mulheres totalizando 285 servidoras representam 67% do total, enquanto que os homens totalizam 143 servidores, representando assim 33% desse universo total.

O sexo dos servidores é uma das variáveis demográficas que ajudam a determinar a idade de aposentadoria. As mulheres vivem mais e se aposentam 5 (cinco) anos mais cedo que os homens, portanto o financiamento de seus benefícios é mais oneroso em qualquer sistema previdenciário brasileiro.



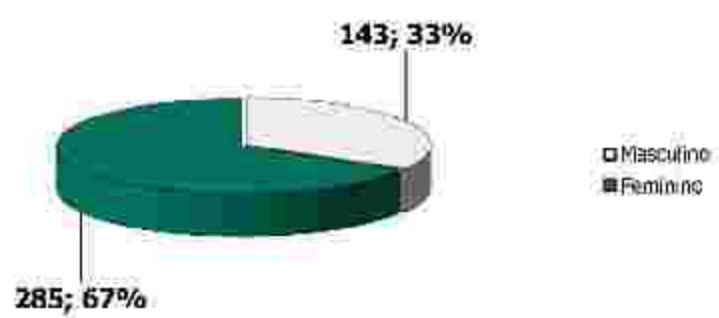

**GRÁFICO 02. DISTRIBUIÇÃO DOS EFETIVOS POR SEXO**

A média de idade entre os homens é de 45,3, enquanto que entre as mulheres a média é de 43,7, sendo aproximadamente 3,66% menor que a dos homens.

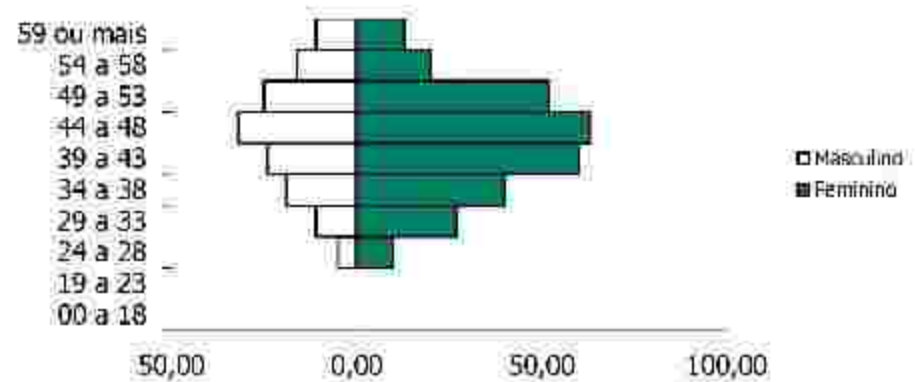

**GRÁFICO 03. PIRÂMIDE ETÁRIA DOS EFETIVOS POR SEXO**

O estado civil dos servidores não determina a idade de aposentadoria, mas indica a necessidade de financiamento de outros benefícios, como as pensões. Portanto, servidores casados são mais onerosos aos sistemas previdenciários quando comparados aos solteiros. Acrescente-se a isso o fato de que os servidores casados geralmente possuem filhos, que, obviamente, detêm direitos previdenciários frente ao RPPS, elevando ainda mais os custos do sistema.





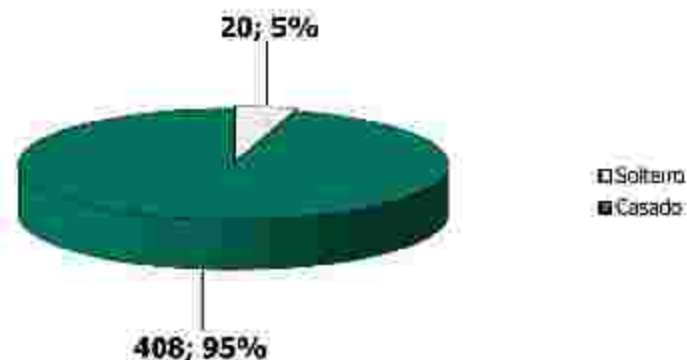

**GRÁFICO 04. DISTRIBUIÇÃO DOS EFETIVOS POR ESTADO CIVIL**

São 20 servidores solteiros, representando 5% do total, enquanto têm-se 408 servidores casados, representando assim 95% do total.

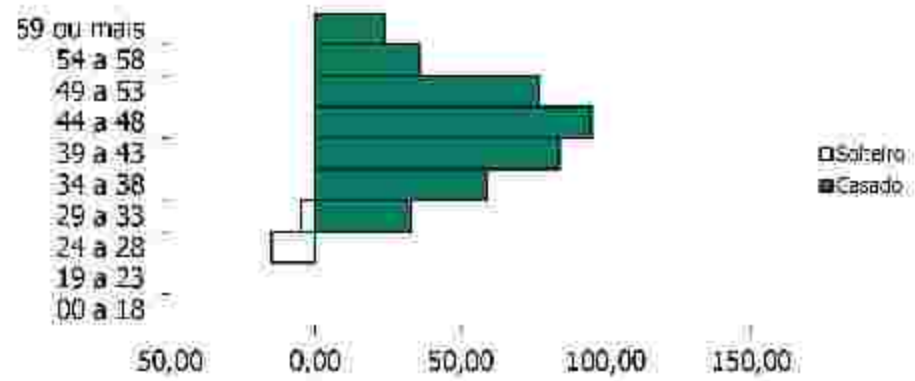

**GRÁFICO 05. PIRÂMIDE ETÁRIA DOS EFETIVOS POR ESTADO CIVIL**

A média de idade entre os solteiros é de 27,2 anos, enquanto que entre os casados é de 45,1.

Outra variável, também importante para determinação dos custos previdenciários, é a carreira do servidor. As carreiras de Magistério e Não-magistério determinam quando os servidores serão elegíveis aos benefícios programados.





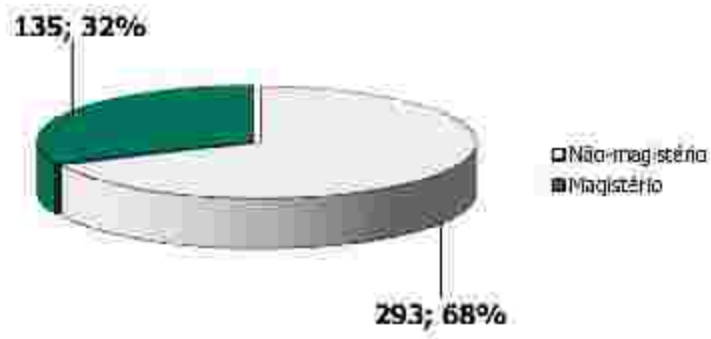

**GRÁFICO 06. DISTRIBUIÇÃO DOS EFETIVOS POR CARREIRA**

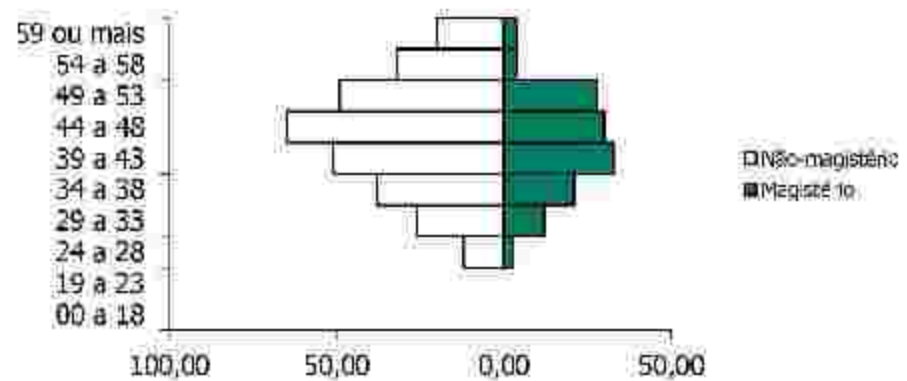

**GRÁFICO 07. DISTRIBUIÇÃO ETÁRIA DOS EFETIVOS POR CARREIRA**

Os servidores no Magistério totalizam 135 indivíduos, representando 32% do total, enquanto que 68% do total são Não-magistério, isto é, 293 servidores.

A média de idade é maior entre os servidores que pertencem ao magistério, aproximadamente em 3,13%: 43,3 contra 41,7 anos. Os servidores do Magistério aposentam-se mais cedo, 5 anos antes, por isso, são mais onerosos ao sistema previdenciário que os servidores da carreira de Não-magistério.

Importa ainda, discursar sobre os proventos recebidos pelos servidores efetivos. Observa-se que 0% destes recebem até 1 salário mínimo, 66,59% destes recebem entre 1





e 3 salários-mínimos, 28,27%; entre 3 e 5 salários-mínimos, 5,14%; entre 5 e 10 salários-mínimos, e 0% acima de 10 salários-mínimos.



### GRÁFICO 08. DISTRIBUIÇÃO DOS EFETIVOS POR REMUNERAÇÃO

O comportamento do tempo residual para aposentadoria dos servidores efetivos em função do sexo é descrito a seguir. Em média, os homens apresentam um tempo residual para aposentadoria de 21,2 anos, enquanto que para as mulheres este tempo é de 18,3 anos.

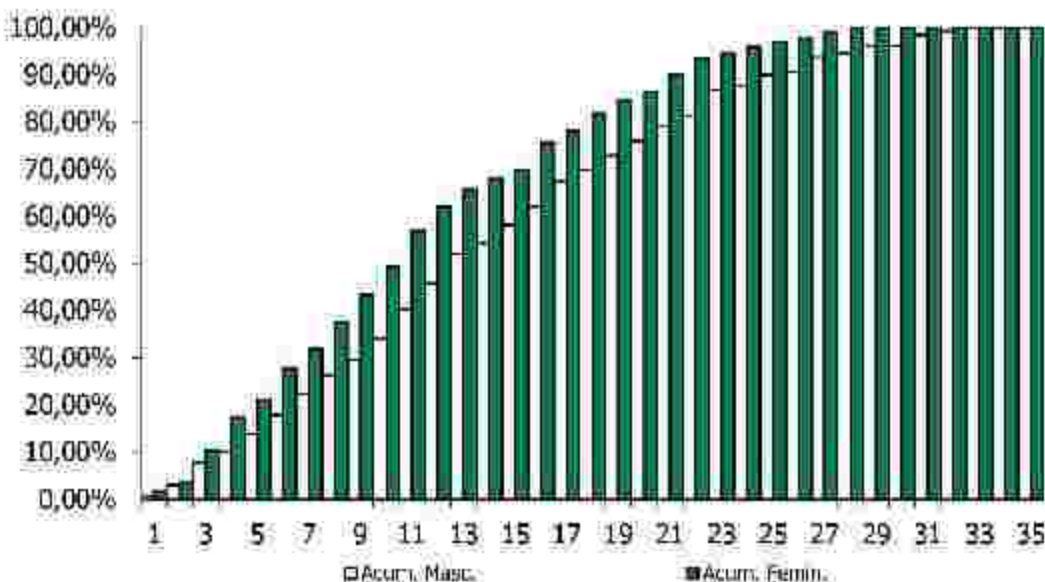

**GRÁFICO 09. DISTRIBUIÇÃO ACUMULADA DO TEMPO RESIDUAL PARA A APOSENTADORIA EM ANOS**

**3.2.2 Dependentes dos Ativos, Inativos e Pensionistas**

O Ente Federativo não disponibilizou as informações referentes aos dependentes dos atuais servidores ativos do RPPS de Cortês.

**3.2.3 Inativos**

O RPPS de Cortês possuía 111 aposentados na data-base desta avaliação atuarial.

A folha mensal dos benefícios de aposentadoria era de R\$ 206.054,51 (duzentos e seis mil e cinquenta e quatro reais e cinquenta e um centavos), implicando num valor médio de benefícios na ordem de R\$ 1.856,35 (um mil e oitocentos e cinquenta e seis reais e trinta e cinco centavos). A idade média dos aposentados na data-base da avaliação era de 65 anos.

O gráfico abaixo mostra a evolução da folha de pagamento dos servidores inativos nos últimos 3 anos.





**GRÁFICO 10. EVOLUÇÃO DA FOLHA DE PAGAMENTO DOS SERVIDORES INATIVOS NOS ÚLTIMOS 3 ANOS**

### 3.2.4 Pensionistas

O RPPS de Cortês possuía 35 pensionistas na data-base desta avaliação atuarial.

A folha mensal dos benefícios de pensão era de R\$ 33.657,48 (trinta e três mil e seiscentos e cinquenta e sete reais e quarenta e oito centavos), implicando num valor médio de benefícios na ordem de R\$ 961,64 (novecentos e sessenta e um reais e sessenta e quatro centavos). A idade média destes segurados é de 45,7 anos.

O gráfico abaixo mostra a evolução da folha de pagamento dos pensionistas nos últimos 3 anos.





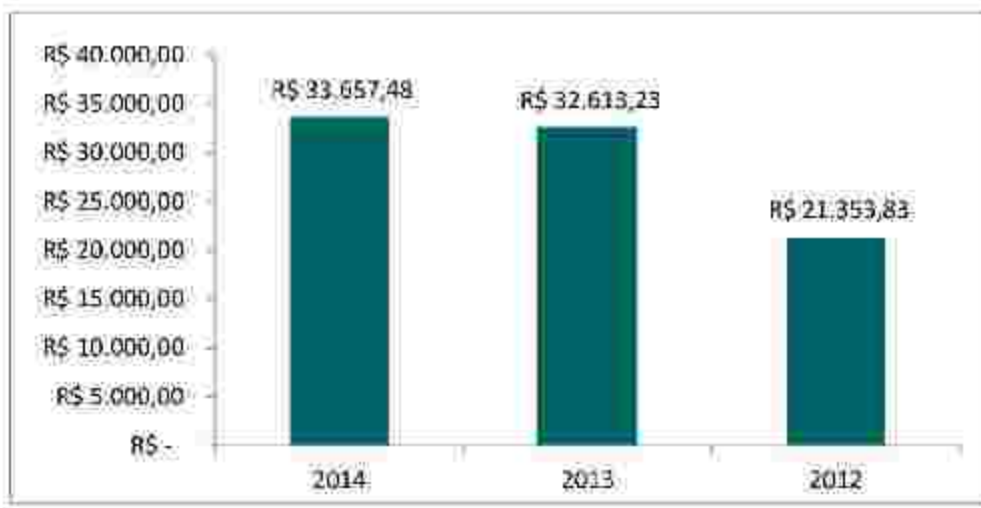

**GRÁFICO II. EVOLUÇÃO DA FOLHA DE PAGAMENTO DOS PENSIONISTAS NOS ÚLTIMOS 3 ANOS**

#### 4. PLANO DE BENEFÍCIOS

O Regime Próprio de Previdência Social de Cortês oferece aos seus participantes um rol contendo os seguintes benefícios, sendo todos concedidos na modalidade de "Benefício Definido – BD":

##### 1. Quanto aos segurados:

- a) Aposentadoria por Invalidez;
- b) Aposentadoria Compulsória;
- c) Aposentadoria por Idade e tempo de Contribuição;
- d) Aposentadoria por Idade;
- e) Auxílio Doença;
- f) Salário Maternidade; e
- g) Salário Família.

##### 2. Quanto aos dependentes:

- a) Pensão por Morte; e





*b) Auxílio Reclusão.*

#### **4.1 Aposentadoria por Invalidez**

É o benefício a que tem direito o segurado, que esteja ou não recebendo auxílio-doença, que for considerado incapaz para o trabalho e não sujeito à reabilitação para o exercício de atividade que lhe garanta subsistência.

#### **4.2 Aposentadoria Compulsória**

É o benefício a que tem direito o segurado após atingir a idade limite de concessão deste benefício, 70 (setenta) anos.

#### **4.3 Aposentadoria por Idade e Tempo de Contribuição**

É o benefício programado a que tem direito o segurado que estiver preenchido todos os requisitos necessários a sua concessão, de forma vitalícia.

Até 31 de dezembro de 2003, as regras de aposentadoria vigentes eram aquelas estabelecidas pela Emenda Constitucional nº. 20, publicada em 16 de dezembro de 1998.

A partir de quando passou a vigorar a Emenda Constitucional nº. 41, publicada em 31 de dezembro de 2003, outras regras para a concessão de aposentadoria foram criadas.

A Emenda Constitucional nº. 41, de 19 de dezembro de 2003, e a Emenda Constitucional nº. 47, de 05 de julho de 2005, trazem significativas modificações à previdência do trabalhador brasileiro, em especial, à do servidor público.

#### **4.4 Aposentadoria por Idade**

É o benefício programado a que tem direito o segurado que tiver preenchido os requisitos mínimos necessários a sua concessão, de forma vitalícia.



Até 31 de dezembro de 2003, as regras de aposentadoria vigentes eram aquelas estabelecidas pela Emenda Constitucional nº. 20, publicada em 16 de dezembro de 1998.

A partir de quando passou a vigorar a Emenda Constitucional nº. 41, publicada em 31 de dezembro de 2003, outras regras para a concessão de aposentadoria foram criadas.

O resumo das regras de concessões de benefícios e a forma de cálculo de aposentadoria por idade e por idade e tempo de contribuição estão inseridos abaixo.

## **Regras de Concessão**

### **a. Servidores Admitidos a partir de 2003**

A Emenda Constitucional nº. 41, de 19 de dezembro de 2003, manteve as regras de idade e tempo de contribuição de entrada em benefício da Emenda Constitucional nº. 20/98, entretanto mudou as regras de cálculo do seu valor. Os servidores admitidos após a publicação da Emenda Constitucional nº. 41/03 não tem direito ao benefício integral, que passa a ser calculado por ocasião de sua concessão, consideradas as remunerações utilizadas como base para as contribuições do servidor aos Regimes Próprios e Regime Geral, conforme o § 3º do artigo 40 da Constituição Federal:

*"Art. 40.*

*...  
§ 3º. Para o cálculo dos proventos de aposentadoria, por ocasião da sua concessão, serão consideradas as remunerações utilizadas como base para as contribuições do servidor aos regimes de previdência de que tratam este artigo e o art. 201, na forma da lei."*

A Lei nº. 10.887, de 21 de junho de 2004, trouxe detalhamento com relação à metodologia de cálculo utilizada:





*"Art.1º. No cálculo dos proventos de aposentadoria dos servidores titulares de cargo efetivo de qualquer dos poderes da União, dos Estados, do Distrito Federal e dos Municípios, previsto no §3º do art.40 da Constituição Federal, será considerada a média aritmética simples das maiores remunerações, utilizadas como base para as contribuições do servidor aos regimes de previdência a que esteve vinculado, correspondentes a oitenta por cento de todo o período contributivo desde a competência de julho de 1994 ou desde a do início da contribuição, se posterior àquela competência."*

#### **b. Servidores Admitidos até 31/12/2003**

Para esses servidores, fica assegurado o direito a aposentadoria com proventos integrais à totalidade de sua remuneração desde que preenchida os seguintes requisitos, cumulativamente:

- *60 anos de idade, se homem, e 55 anos de idade, se mulher;*
- *35 anos de contribuição, se homem, e 30 anos de contribuição, se mulher;*
- *20 anos de efetivo exercício no serviço público; e*
- *10 anos de carreira e 5 anos de efetivo exercício no cargo em que se der a aposentadoria.*

No caso dos professores, os requisitos de idade e tempo de contribuição serão reduzidos em 5 (cinco) anos, desde que comprovem exclusivamente tempo de efetivo exercício nas funções de magistério: na educação infantil e no ensino fundamental e médio.

A Lei Federal nº. 11.301, de 10 de maio de 2006, estabelece que são consideradas funções de magistério as exercidas por professores e especialistas em educação no desempenho de atividades educativas, quando exercidas em estabelecimento de educação



básica em seus diversos níveis e modalidades, incluídas, além do exercício de docência, as de direção de unidade escolar e as de coordenação e assessoramento pedagógico.

### **c. Servidores Admitidos até 16/12/1998**

#### **Situação I – Ingresso no serviço público como titular de cargo até 16/12/1998**

Os servidores que ingressaram no serviço público, como titulares de cargo efetivo antes da Emenda Constitucional n°. 20/98, tem direito a aposentadoria voluntária, devendo atender, cumulativamente, as seguintes condições:

- *53 anos de idade, se homem, e 48 anos de idade, se mulher;*
- *35 anos de contribuição, se homem, e 30 anos de contribuição, se mulher;*
- *5 (cinco) anos de efetivo exercício no cargo em que se der a aposentadoria;*  
*e*
- *Cumprir pedágio que é um acréscimo de 20% sobre o tempo faltante para aposentadoria contado na data da publicação da Emenda Constitucional n°. 20/98.*

O professor terá direito a um bônus de 17% para os homens e 20% para a mulher, sobre o efetivo tempo de serviço contado na data de publicação da Emenda Constitucional n°. 20/98, desde que aposente, exclusivamente, com tempo de efetivo exercício nas funções de magistério.

O servidor que cumprir as exigências para aposentadoria, na forma descrita, terá os seus proventos de inatividade reduzidos para cada ano antecipado em relação aos limites de idade estabelecidos pelo art.40, § 1º, III, "a" e § 5º da Constituição Federal – homem 60 anos de idade e mulher 55 anos de idade – na seguinte proporção:

- *3,50% para aquele que completar as exigências até 2005; e*
- *5,00% para aquele que completar as exigências a partir de 2006.*





A base de cálculo dos proventos de aposentadoria foi alterada, passando a serem consideradas, por ocasião de sua concessão, as remunerações utilizadas como base para as contribuições do servidor aos Regimes Próprios e Regime Geral, deixando de ter direito a integralidade.

Como mencionado anteriormente, para o cálculo do benefício, neste caso, será considerada a média aritmética simples das maiores remunerações, utilizadas como base para as contribuições do servidor aos regimes de previdência a que esteve vinculado, correspondentes a oitenta por cento de todo o período contributivo desde a competência de julho de 1994 ou desde a do início da contribuição, se posterior àquela competência.

### **Situação II – Ingresso no serviço público até 16/12/1998**

A Emenda Constitucional n.º. 47/05 traz nova regra de transição para a aposentadoria voluntária, voltada aos servidores que ingressaram no serviço público até 16/12/1998. Nesta regra os proventos serão integrais, que corresponderão à totalidade da remuneração do servidor no cargo efetivo em que se der a aposentadoria, devendo o servidor atender, cumulativamente, as seguintes condições:

- *35 anos de contribuição, se homem, e 30 anos de contribuição, se mulher;*
- *25 anos de efetivo exercício no serviço público;*
- *15 anos de carreira;*
- *5 anos em que se der a aposentadoria; e*
- *Idade mínima resultante da redução de 1 (um) ano, relativamente aos limites de idade de 60 anos para homens e 55 anos de idade para as mulheres, para cada ano de contribuição que exceder a condição prevista no primeiro item.*

### **Regras para atualização de benefícios**

#### **a. Com paridade integral**





Aos atuais aposentados e pensionistas, aos servidores que haviam reunido os requisitos para aposentadoria na data da publicação da Emenda Constitucional n.º. 41/03, aos abrangidos pelo art. 6º, da Emenda Constitucional n.º.41/03 e art. 3º da Emenda Constitucional n.º.47/05 é assegurada a paridade, ou seja, os proventos de aposentadoria e as pensões serão revistos na mesma proporção e mesma data, sempre que se modificar a remuneração dos servidores em atividade, sendo também estendido aos aposentados e aos pensionistas quaisquer benefícios ou vantagens posteriormente concedidos aos servidores em atividades, inclusive quando decorrentes da transformação ou reclassificação do cargo ou função em que se deu a aposentadoria ou que serviu de referência para concessão de pensão, na forma da lei.

#### **b. Sem paridade**

A Emenda Constitucional n.º. 41/03 e a Emenda Constitucional n.º. 47/05 estabelecem que, com exceção dos grupos abrangidos no item anterior, todos os benefícios de aposentadoria e pensão serão reajustados em caráter permanente assegurando seu valor real e mantendo seu poder de compra, sendo que os critérios de reajuste dependem de regulamentação em lei.

### **4.5 Auxílio-Doença**

O auxílio-doença será devido ao participante que ficar incapacitado para a atividade de seu cargo por mais de quinze dias consecutivos. O auxílio-doença consiste em renda mensal correspondente ao valor da remuneração de contribuição do participante, sendo devido a contar do décimo sexto dia do afastamento a este título.

### **4.6 Salário-Maternidade**

O salário-maternidade é devido à servidora segurada, durante cento e vinte dias, com início vinte e oito dias antes e término noventa e um dias depois do parto. O salário-



maternidade consistirá em renda mensal correspondente ao valor da remuneração de contribuição do participante, deduzidas das contribuições mensais previstas.

#### **4.7 Salário-Família**

O servidor que ganhar até R\$ 646,55 fará jus a um valor do salário-família de R\$ 33,16, por filho ou equiparado de até 14 anos incompletos ou inválidos. Para o servidor que receber de R\$ 646,56 até R\$ 971,78, o valor do salário-família por filho, ou equiparado, de até 14 anos incompletos ou na situação de invalidez, será de R\$ 23,36. Se a mãe e o pai estão nas categorias e faixa salariais que têm direito ao salário-família, os dois fazem jus ao recebimento do benefício.

#### **4.8 Pensão por Morte**

Este benefício é devido ao(s) dependente(s) em caso de falecimento do servidor ativo ou aposentado.

#### **Regra de cálculo dos benefícios de pensão**

A pensão por morte será igual à totalidade dos proventos (aposentado na data anterior a do óbito) ou a totalidade da remuneração de contribuição (servidor ativo na data anterior a do óbito) sendo, em ambos os casos, limitados ao teto estabelecido para os benefícios do Regime Geral de Previdência Social. Os benefícios superiores ao teto serão acrescidos 70,00% incidente sobre a parcela que exceder o limite.

#### **4.9 Auxílio-Reclusão**

O auxílio-reclusão será devido, nas mesmas condições da pensão por morte, aos dependentes do segurado recolhido à prisão que não esteja recebendo auxílio-doença ou aposentadoria, desde que o seu último salário de contribuição seja inferior ou igual a R\$





971,33. O valor do auxílio-reclusão corresponde à média dos 80,00% melhores salários a partir de 1994.

## 5. HIPÓTESES ATUARIAIS

Registram-se a seguir as hipóteses atuariais utilizadas na execução desta Avaliação Atuarial. As hipóteses utilizadas foram separadas em três grupos: *Hipóteses Financeiras*, *Hipóteses Biométricas* e *Outras Hipóteses*.

As Hipóteses Financeiras que constam nesta Avaliação Atuarial foram:

1. *Taxa de Juros Atuariais;*
2. *Taxa de Inflação Futura;*
3. *Projeção de Crescimento Real dos Salários Individuais;*
4. *Projeção de Crescimento Real dos Benefícios;*
5. *Crescimento do Salário-Mínimo; e*
6. *Compensação Previdenciária.*

As Hipóteses Biométricas que constam nesta Avaliação Atuarial foram:

1. *Novos Entrantes; e*
2. *Tábuas Biométricas.*

As Outras Hipóteses consideradas nesta Avaliação Atuarial foram:

1. *Rotatividade;*
2. *Composição do Grupo Familiar de Pensionistas;*
3. *Tempo de Previdência Anterior à Admissão no Ente Federativo; e*
4. *Despesas Administrativas.*



## **5.1 Hipóteses Financeiras**

São aquelas relacionadas aos aspectos econômico-financeiros do Regime Próprio de Previdência Social – RPPS.

### **5.1.1 Taxa de Juros Atuariais**

A taxa de juros pode ser vista como uma soma de três componentes: taxa de retorno livre de risco, prêmio pelo risco de investimento e prêmio pela inflação. Adotou-se, nesta Avaliação Atuarial, uma taxa real de juros atuarial de 0,00% a.a.

### **5.1.2 Taxa de Inflação Futura**

Adotou-se como hipótese o fato de que os salários futuros serão reajustados anualmente com reposição a nível mínimo igual à inflação média projetada em 6,53% a.a.

### **5.1.3 Projeção de Crescimento Real dos Salários Individuais**

As estimativas dos salários futuros dos servidores levarão em consideração dois fatores: componente de produtividade e componente de inflação. Quanto à componente de inflação, será utilizada a taxa de inflação futura acima citada, porém quanto à componente de produtividade será utilizada a taxa de 1,00% a.a., considerando razoável essa hipótese para o serviço pública brasileiro.

### **5.1.4 Projeção do Crescimento Real dos Benefícios do Plano**

Admite-se nesta Avaliação Atuarial, por hipótese, que os benefícios, uma vez concedidos, sofrerão reajuste inflacionário a fim de preservar o seu valor real.

### **5.1.5 Crescimento do Salário-Mínimo**

Exclusivamente para efeito de estimativa do valor mínimo mensal dos benefícios a serem concedidos aos segurados, o valor do salário-mínimo será reajustado pela hipótese inflacionária estabelecida nesta Avaliação.







### 5.1.6 Compensação Previdenciária

O artigo 4º da Lei nº. 9.796, de 05 de maio de 1999, dispõe:

*"Cada Regime Próprio de Previdência Social de servidor público tem direito, como regime instituidor, de receber do Regime Geral de Previdência Social, enquanto regime de origem, compensação financeira."*

Portanto, considerou-se que o RPPS de Cortês terá direito de receber compensação financeira do Regime Geral de Previdência Social – RGPS.

Salienta-se que a Compensação Previdenciária aqui prevista foi calculada com base nas hipóteses adotadas neste relatório e nas informações prestadas pelo RPPS de Cortês, estando, portanto, dependente da confirmação e averbação por parte do INSS dos tempos de contribuição considerados e das informações prestadas para fins desta avaliação.

O INSS calcula essa Compensação Previdenciária apoiando-se em dados fornecidos pelo Regime Próprio de Previdência Social, atendendo a todos os requerimentos adicionais introduzidos pelo citado fator previdenciário. Dentre os dados exigidos, se requer todo o histórico salarial do participante, a partir de julho de 1994, como filiado ao INSS.

Para cada segurado ativo, o montante da Compensação Previdenciária a receber do RGPS foi obtido com base no tempo anterior presumido ou observado de INSS. Caso o RPPS não possua essa informação, a estimativa da compensação previdenciária estará limitada ao percentual de 10,00% do Valor Atual dos Benefícios Futuros.

### 5.2 Hipóteses Biométricas

São aquelas relacionadas aos aspectos demográficos pertinentes à massa de segurados do Regime Próprio de Previdência Social – RPPS.





### 5.2.1 Novos Entrantes

Considera-se fechado o atual grupo de participantes do presente RPPS, supondo-o assim constante e adequado ao atual quadro de pessoal do Ente Federativo.

### 5.2.2 Tábuas Biométricas

As tábuas biométricas utilizadas para os cálculos atuariais concernentes a esta Avaliação Atuarial foram:

- 1) *Sobrevivência de válidos: IBGE-2012;*
- 2) *Mortalidade de válidos: IBGE-2012;*
- 3) *Sobrevivência de inválidos: IBGE-2012;*
- 4) *Mortalidade de inválidos: IBGE-2012;*
- 5) *Mortalidade de válidos, para composição de tábua bidecremental: IBGE-2012; e*
- 6) *Entrada em invalidez, para composição de tábua bidecremental: Álvaro Vindas.*

### 5.3 Outras Hipóteses

Representam as demais hipóteses necessárias à realização da Avaliação Atuarial.

#### 5.3.1 Rotatividade

Devido à estabilidade versada na Constituição Federal para os servidores efetivos, considerou-se a rotatividade como sendo nula e sem efeito sobre a composição do grupo de segurados, ou seja, igual a 0,00%.

#### 5.3.2 Composição do Grupo Familiar de Pensionistas

O cálculo se apoiou em dados fornecidos pelo Ente Federativo e nas hipóteses utilizadas sobre a composição do grupo familiar do servidor.





### 5.3.3 Tempo de Previdência Anterior à Admissão no Ente Federativo

Foram estabelecidas as seguintes hipóteses:

- I – os tempos efetivamente levantados a partir de dados cadastrais fornecidos pelo Ente Federativo;*
- II – 100% (cem por cento) do período decorrido entre a idade normal de entrada no mercado de trabalho formal, de 25 anos, e a idade de admissão do segurado no ente federativo, constante do cadastro, em conformidade com a Portaria MPAS nº. 403, de 10/12/2008.*

### 5.3.4 Despesas Administrativas

Conforme disposição legal levou-se em consideração o limite de 2,00% (dois por cento) sobre a remuneração de contribuição da totalidade de segurados ativos, aposentados e pensionistas a título de custeio das despesas administrativas do RPPS.

## 6. REGIME FINANCEIRO

O regime de financiamento dos benefícios adotado nesta Avaliação Atuarial para fins de mensuração da obrigação previdenciária de responsabilidade do Regime Próprio de Previdência Social – RPPS – de Cortês é o de Repartição Simples. A lógica do regime de Repartição Simples consiste no fato de que as contribuições vertidas pelos segurados e pelo ente federativo, num determinado exercício financeiro específico, devem ser suficientes ao pagamento dos benefícios decorrentes dos eventos de risco observados no próprio exercício financeiro de referência.

## 7. MÉTODO ATUARIAL DE AVALIAÇÃO E CUSTEIO

Em face da inexistência de uma classificação universal para os métodos atuariais de avaliação e custeio de benefícios previdenciários, utilizou-se nesta Avaliação Atuarial a nomenclatura introduzida por Dan McGill e Donald Grubbs no "*Fundamentals of Private*





*Pensions – sixth edition – 1999'*, onde a definição de um método atuarial para a avaliação e custeio dos benefícios pode ser dada em função de seis atributos técnicos fundamentais, quais sejam:

- *Alocação de Custo ou Alocação de Benefícios;*
- *Se porção do custo total projetado para cada ano será: percentual do salário, um valor constante ou um valor acumulado.*
- *Desenvolve passivo de custo suplementar ou não;*
- *Custos acurados são calculados com referência as idades de entrada ou as idades atingidas;*
- *Custo Normal será individual ou agregado; e*
- *Tratamento dos ganhos e perdas atuariais.*

O método adotado na avaliação do Regime Próprio de Previdência Social – RPPS – de Cortês possui os seguintes predicados, a saber:

- *Cálculo misto individual/agregado com reconhecimento explícito do passivo suplementar corrente e equacionamento revisado periodicamente;*
- *Idade individual de entrada;*
- *Alocação de custo, com contribuição normal expressa por percentagem constante aplicada sobre salário-de-participação, a ser revista periodicamente;*
- *Reconhecimento implícito dos ganhos e perdas atuariais anuais; e*
- *Grupo fechado.*

## **8. OS RESULTADOS DA AVALIAÇÃO ATUARIAL**

A presente Avaliação Atuarial compreende o cálculo atuarial referente à configuração de custeio atualmente vigente no âmbito do plano de benefícios do RPPS de Cortês – Pernambuco, conforme pode ser visto nos Apêndices A e B.



O estudo atuarial tem por finalidade primordial evidenciar a necessidade de financiamento do Regime Próprio de Previdência Social, na data da avaliação, com vista à obtenção do Equilíbrio Financeiro e Atuarial – EFA – exigido pela legislação federal.

### **8.1. Rentabilidade Nominal dos Ativos**

O RPPS não disponibilizou as informações referentes às rentabilidades mensais dos seus ativos. Por este motivo, ficamos impossibilitados de analisar a rentabilidade nominal do RPPS de Cortês.

### **8.2. Valor Presente Atuarial dos Benefícios Concedidos**

O Valor Presente Atuarial dos Benefícios Concedidos foi estimado de acordo com a presente Avaliação Atuarial em R\$ 64.744.601,64 (sessenta e quatro milhões setecentos e quarenta e quatro mil e seiscentos e um reais e sessenta e quatro centavos).

### **8.3. Valor Presente Atuarial dos Benefícios a Conceder**

O presente estudo atuarial mensurou o Valor Presente dos Benefícios a Conceder em R\$ 255.518.744,11 (duzentos e cinquenta e cinco milhões quinhentos e dezoito mil e setecentos e quarenta e quatro reais e onze centavos).

### **8.4. Reservas Matemáticas de Benefícios Concedidos e a Conceder**

As Reservas Matemáticas de Benefícios a Conceder totalizam R\$ 182.900.272,31 (cento e oitenta e dois milhões novecentos mil e duzentos e setenta e dois reais e trinta e um centavos). É o resultado da subtração do Valor Presente Atuarial dos Benefícios a Conceder pelo Valor Presente Atuarial das Contribuições Futuras e pelo Valor Atual da Compensação Financeira e Receber. Quanto a Reserva Matemática dos Benefícios Concedidos, o valor total é R\$ 64.744.601,64 (sessenta e quatro milhões setecentos e quarenta e quatro mil e seiscentos e um reais e sessenta e quatro centavos).





## 8.5. Ativo Líquido do Plano

O presente Regime Próprio de Previdência Social apresentava um ativo líquido, na data-base desta Avaliação Atuarial, na importância de R\$ 0,00 (zero real).

## 8.6. Valor Atual da Compensação Previdenciária – A Receber

O Valor Presente da Compensação Previdenciária Futura a Receber do RGPS pelo presente RPPS foi estimado em R\$ 32.026.334,57 (trinta e dois milhões vinte e seis mil e trezentos e trinta e quatro reais e cinquenta e sete centavos).

## 8.7. Valor Atual da Compensação Previdenciária – A Pagar

A avaliação incorporaria a mensuração do montante da Compensação Previdenciária a ser paga pelo RPPS, como regime de origem, ao RGPS, como regime instituidor, na dependência do cadastro do RPPS apresentar ex-segurados nesta situação. Na data desta avaliação, entretanto, o RPPS não dispunha desse cadastro, não se prevendo aqui, portanto, qualquer compensação desta específica natureza.

Não obstante, considerou-se nula a rotatividade do emprego em grupo fechado dos atuais segurados ativos analisados, não se prevendo o pagamento de qualquer outra Compensação Previdenciária futura em favor do RGPS, ou de outro RPPS, relativa aos atuais segurados ativos.

## 8.8. Valor Atual das Contribuições Regulamentares Futuras

O Valor Atual das Contribuições Regulamentares Futuras, ou Valor Presente Atuarial das Contribuições Normais Futuras foi mensurado em R\$ 40.592.137,23 (quarenta milhões quinhentos e noventa e dois mil e cento e trinta e sete reais e vinte e três centavos), já líquidas das despesas administrativas e do custo suplementar, sendo R\$ 22.685.070,88 (vinte e dois milhões seiscentos e oitenta e cinco mil e setenta reais e oitenta e oito centavos) relativos às contribuições do Ente Federativo, e R\$ 17.907.066,35





(dezessete milhões novecentos e sete mil e sessenta e seis reais e trinta e cinco centavos) das contribuições dos servidores efetivos ativos, aposentados e pensionistas.

### **8.9 Valor Atual da Integralização das Reservas a Amortizar:**

De acordo com a Portaria MPAS nº. 403/08, as provisões matemáticas calculadas em Avaliação Atuarial devem ter previsto um prazo máximo de 35 (trinta e cinco) anos à devida integralização das provisões correspondentes a esses compromissos especiais relativos à amortização de déficits atuariais.

### **8.10. Resultado Atuarial**

No presente estudo atuarial estimou-se um déficit da ordem de R\$ 247.644.873,95 (duzentos e quarenta e sete milhões seiscentos e quarenta e quatro mil e oitocentos e setenta e três reais e noventa e cinco centavos).

### **8.11. Plano de Custeio**

#### **8.11.1 Contribuições Correntes**

O plano de benefícios considerado na execução desta Avaliação Atuarial encontra-se observando atualmente as seguintes alíquotas de contribuição previdenciária, a saber:

- *11,00% (onze por cento) para os servidores efetivos;*
- *11,00% (onze por cento) para os servidores inativos e pensionistas sobre a parcela remuneratória que vier a exceder o teto de remuneração do RGPS; e*
- *15,98% (quinze virgula noventa e oito por cento) para o ente federativo;*

#### **8.11.2 Contribuições Normais**

A alíquota normal de contribuição necessária ao Equilíbrio Financeiro e Atuarial – EFA, deste RPPS, foi estimada em 24,98% (vinte e quatro virgula noventa e oito por cento), já desconsiderando o efeito das despesas administrativas. O quadro a seguir apresenta as alíquotas necessárias em função do benefício a ser financiado.







## QUADRO 02. PERCENTUAL DAS CONTRIBUIÇÕES NORMAIS

BENEFÍCIO	ALÍQUOTA
Aposentadoria por Idade, Tempo de Contribuição e Compulsória	15,50%
Aposentadoria por Invalidez	1,24%
Pensão por Morte de Segurado Ativo	2,90%
Pensão por Morte de Aposentado por Idade, Tempo de Cont. e Comp.	4,80%
Pensão por Morte de Aposentado por Invalidez	0,00%
Auxílio Doença	0,48%
Salário Maternidade	0,02%
Auxílio Reclusão	0,00%
Salário Família	0,03%
<b>TOTAL</b>	<b>24,98%</b>

A alíquota normal total de contribuição, adicionada à taxa de administração, é de 26,98% (vinte e seis vírgula noventa e oito por cento), competindo 15,98% (quinze vírgula noventa e oito por cento) ao ente federativo, e 11,00% (onze por cento), na forma da lei, aos ativos, aposentados e pensionistas.

### 8.11.3 Custo Suplementar

Os custos suplementares são destinados à amortização do passivo atuarial não fundado do plano. Deve-se entender como passivo atuarial não fundado a discrepância que se desenvolve entre os ativos financeiros do plano e o passivo atuarial determinado prospectivamente. Logo, o custo suplementar é o "custo normal" do plano de benefícios destinado à amortização do Valor Presente Atuarial dos Benefícios Futuros – VPABF – da idade atual até a idade de aposentadoria. Finalmente, a insuficiência dos custos normais para amortização do VPABF desenvolve um passivo atuarial não fundado que, em troca, gera a exigibilidade de um custo suplementar que o financie.

O presente RPPS, mesmo tendo apresentado um déficit atuarial na ordem de R\$ 247.644.873,95 (duzentos e quarenta e sete milhões seiscentos e quarenta e quatro mil e oitocentos e setenta e três reais e noventa e cinco centavos), encontrar-se-á amortizado ao considerarmos o fato de que toda e qualquer insuficiência financeira futura haverá de ser custeada integralmente pelo Tesouro Municipal de Cartões.





#### 8.11.4 Base de Incidência das Contribuições

A base de incidência das contribuições do ente federativo e do segurado é regida pela legislação do Ente Federativo, posto que a Lei Federal nº. 10.887, publicada em 18 de junho de 2004, define a base de contribuição da União:

#### 8.12. Projeções Atuariais

O Fluxo de Caixa Atuarial Anual, juntamente à evolução estimada do Patrimônio Líquido sob o atual plano de custeio vigente, é apresentado no Apêndice A. Observam-se ainda os valores da coluna de Patrimônio Líquido para a verificação da situação de equilíbrio do RPPS, representando este o fluxo futuro de contribuições e demais receitas vertidas ao plano, líquido das despesas e acrescido dos ganhos de mercado obtidos através do retorno auferido com as aplicações financeiras.

#### 8.13. Conclusões

De acordo com, i) a legislação vigente que tange os RPPS, ii) as informações prestadas pelo ente federativo, iii) o rol de benefícios ofertado pelo RPPS, e iv) as hipóteses e o método atuarial de avaliação e custeio adotado, observa-se que o presente RPPS, sob o enfoque financeiro e atuarial, encontrar-se-á equilibrado em função das seguintes alíquotas de contribuição previdenciárias, a saber:

- *11,00% (onze por cento) para os servidores efetivos;*
- *11,00% (onze por cento) para os servidores inativos e pensionistas sobre a parcela remuneratória que vier a exceder o teto de remuneração do RGPS; e*
- *15,98% (quinze vírgula noventa e oito por cento) para o Ente Federativo;*

Fortaleza, 31 de Dezembro de 2014.



---

**Thiago Soares Marques**  
**Atuário, MIBA nº 1507**  
**ARIMA Consultoria Atuarial, Financeira e Mercadológica LTDA**







APÊNDICE A  
 FLUXO DE CAIXA ATUARIAL ANUAL PROJETADO  
 REGIME PRÓPRIO DE PREVIDÊNCIA SOCIAL - RPPS - CORTES/PE  
 DEMONSTRATIVO DE RESULTADOS DA AVALIAÇÃO ATUARIAL - CRAA - 2016 - PLANO FINANCEIRO

Ano	Salário	Contribuições				C. Suplementares	Compensação	Programados	Riscos	Ajuízos	Desp. Adm.	Pat. Líquido
		Ratual	Servidor	Instituiç								
1	R\$ 9.694.098,57	R\$ 1.548.477,07	R\$ 1.055.070,82	R\$ 40,28	R\$ -	R\$ 256.907,70	R\$ 2.828.426,83	R\$ 498.038,51	R\$ 334.052,11	R\$ 194.901,87	R\$ (342.165,83)	
2	R\$ 10.192.960,85	R\$ 1.628.859,57	R\$ 1.121.208,05	R\$ 22,45	R\$ -	R\$ 404.557,35	R\$ 3.097.230,74	R\$ 530.195,27	R\$ 350.143,84	R\$ 202.856,02	R\$ (1.051.453,12)	
3	R\$ 10.837.893,39	R\$ 1.721.124,42	R\$ 1.197.609,67	R\$ 105,46	R\$ -	R\$ 436.129,28	R\$ 3.200,726,82	R\$ 602.027,47	R\$ 368.591,56	R\$ 276.892,87	R\$ (531.778,82)	
4	R\$ 11.378.903,04	R\$ 1.808.504,53	R\$ 1.247.178,33	R\$ 448,63	R\$ -	R\$ 484.809,34	R\$ 3.338.347,45	R\$ 626.124,49	R\$ 382.623,45	R\$ 220.396,05	R\$ (471.133,55)	
5	R\$ 11.909.892,02	R\$ 1.917.389,10	R\$ 1.316.882,82	R\$ 1.567,42	R\$ -	R\$ 523.047,60	R\$ 3.559.170,22	R\$ 698.092,57	R\$ 402.316,01	R\$ 230.073,24	R\$ (840.002,88)	
6	R\$ 12.740.134,56	R\$ 2.037.211,70	R\$ 1.402.404,80	R\$ 6.675,32	R\$ -	R\$ 563.174,57	R\$ 4.077.757,45	R\$ 1.131.068,60	R\$ 422.002,01	R\$ 254.982,59	R\$ (831.005,50)	
7	R\$ 13.583.170,13	R\$ 2.135.702,33	R\$ 1.489.580,71	R\$ 1.903,60	R\$ -	R\$ 619.519,87	R\$ 4.139.135,70	R\$ 1.276.489,37	R\$ 439.561,05	R\$ 267.289,40	R\$ (739.170,007,10)	
8	R\$ 14.762.143,63	R\$ 2.168.160,05	R\$ 1.511.835,80	R\$ 5.536,47	R\$ -	R\$ 636.785,77	R\$ 5.078.345,04	R\$ 1.126.625,56	R\$ 452.880,18	R\$ 275.242,47	R\$ (5.405.336,42)	
9	R\$ 14.490.883,91	R\$ 2.315.639,22	R\$ 1.591.008,27	R\$ 2.081,21	R\$ -	R\$ 759.877,35	R\$ 5.359.168,30	R\$ 1.186.352,28	R\$ 474.256,02	R\$ 289.009,68	R\$ (5.822.222,46)	
10	R\$ 15.061.253,41	R\$ 2.406.799,39	R\$ 1.656.737,87	R\$ 2.239,00	R\$ -	R\$ 830.752,01	R\$ 6.870.460,36	R\$ 2.035.455,45	R\$ 481.600,21	R\$ 301.225,07	R\$ (20.041.550,47)	
11	R\$ 15.029.329,73	R\$ 2.407.688,09	R\$ 1.657.228,27	R\$ 2.314,66	R\$ -	R\$ 974.087,83	R\$ 6.975.540,03	R\$ 2.186.844,22	R\$ 488.634,08	R\$ 304.596,59	R\$ (25.478.246,75)	
12	R\$ 14.740.552,83	R\$ 2.315.540,01	R\$ 1.621.460,76	R\$ 3.028,94	R\$ -	R\$ 1.186.266,18	R\$ 8.202.531,58	R\$ 2.070.094,27	R\$ 479.103,87	R\$ 294.811,05	R\$ (1.030.032,10)	
13	R\$ 14.730.906,59	R\$ 2.365.277,27	R\$ 1.621.275,12	R\$ 2.707,29	R\$ -	R\$ 1.290.187,05	R\$ 9.281.539,55	R\$ 2.042.875,60	R\$ 477.595,21	R\$ 294.778,73	R\$ (34.752.455,04)	
14	R\$ 14.570.290,64	R\$ 2.320.178,81	R\$ 1.587.119,80	R\$ 5.247,18	R\$ -	R\$ 1.449.182,15	R\$ 10.590.701,89	R\$ 3.484.098,42	R\$ 470.701,07	R\$ 290.585,59	R\$ (49.232.755,17)	
15	R\$ 14.784.977,35	R\$ 2.359.435,49	R\$ 1.634.142,07	R\$ 5.537,93	R\$ -	R\$ 1.580.587,15	R\$ 11.502.785,77	R\$ 3.571.125,45	R\$ 472.000,00	R\$ 295.790,59	R\$ (59.038.312,55)	
16	R\$ 14.540.977,50	R\$ 2.324.295,40	R\$ 1.600.100,20	R\$ 5.833,01	R\$ -	R\$ 1.772.958,19	R\$ 12.843.600,85	R\$ 4.416.107,50	R\$ 400.852,00	R\$ 290.938,23	R\$ (72.117.381,07)	
17	R\$ 14.597.767,04	R\$ 2.370.881,57	R\$ 1.567.368,57	R\$ 5.178,84	R\$ -	R\$ 1.968.390,69	R\$ 14.050.447,37	R\$ 4.973.377,93	R\$ 480.168,08	R\$ 290.435,74	R\$ (86.071.050,77)	
18	R\$ 14.264.842,82	R\$ 2.270.521,88	R\$ 1.565.101,71	R\$ 5.424,76	R\$ -	R\$ 2.140.300,22	R\$ 15.465.386,76	R\$ 5.585.505,22	R\$ 472.095,08	R\$ 286.296,66	R\$ (151.752.776,22)	
19	R\$ 12.902.754,12	R\$ 2.087.701,01	R\$ 1.418.238,06	R\$ 5.118,47	R\$ -	R\$ 2.443.874,65	R\$ 17.080.588,25	R\$ 6.748.373,17	R\$ 498.107,27	R\$ 280.045,78	R\$ (120.584.888,17)	
20	R\$ 12.250.713,53	R\$ 1.959.087,02	R\$ 1.349.023,45	R\$ 7.007,32	R\$ -	R\$ 2.890.955,12	R\$ 19.347.721,14	R\$ 6.071.142,85	R\$ 387.687,21	R\$ 244.714,27	R\$ (147.732.009,59)	
21	R\$ 11.581.685,00	R\$ 1.857.665,07	R\$ 1.275.300,65	R\$ 6.098,03	R\$ -	R\$ 2.849.407,40	R\$ 21.302.527,87	R\$ 7.124.850,84	R\$ 386.010,17	R\$ 231.823,70	R\$ (185.295.525,19)	
22	R\$ 11.552.080,30	R\$ 1.840.115,78	R\$ 1.270.706,83	R\$ 7.580,26	R\$ -	R\$ 3.165.078,32	R\$ 22.577.685,79	R\$ 8.406.777,46	R\$ 365.726,06	R\$ 251.065,70	R\$ (180.737.693,13)	
23	R\$ 11.374.053,82	R\$ 1.811.375,41	R\$ 1.251.137,03	R\$ 7.810,05	R\$ -	R\$ 3.384.529,08	R\$ 23.966.973,17	R\$ 9.428.355,38	R\$ 359.861,26	R\$ 227.407,28	R\$ (178.640.056,78)	
24	R\$ 10.551.482,61	R\$ 1.651.168,60	R\$ 1.116.603,02	R\$ 8.061,56	R\$ -	R\$ 3.685.607,85	R\$ 26.071.030,48	R\$ 10.517.500,56	R\$ 327.357,21	R\$ 207.020,84	R\$ (248.035.281,00)	
25	R\$ 8.603.370,85	R\$ 1.534.456,07	R\$ 1.068.260,00	R\$ 8.768,44	R\$ -	R\$ 3.970.845,66	R\$ 27.829.897,57	R\$ 11.575.300,55	R\$ 304.031,56	R\$ 193.047,47	R\$ (782.315.544,55)	
26	R\$ 8.920.858,50	R\$ 1.425.533,26	R\$ 981.264,16	R\$ 5.042,72	R\$ -	R\$ 4.250.239,69	R\$ 29.576.895,65	R\$ 12.702.755,61	R\$ 281.795,66	R\$ 178.177,18	R\$ (1.833.083,75)	
27	R\$ 8.072.814,86	R\$ 1.280.461,79	R\$ 881.420,63	R\$ 6.664,66	R\$ -	R\$ 4.561.584,56	R\$ 31.465.667,48	R\$ 13.597.337,61	R\$ 233.945,50	R\$ 160.758,35	R\$ (157.410.054,70)	
28	R\$ 7.366.191,91	R\$ 1.138.057,67	R\$ 810.171,11	R\$ 5.811,17	R\$ -	R\$ 4.650.155,75	R\$ 33.111.265,03	R\$ 16.196.724,04	R\$ 233.316,76	R\$ 147.905,11	R\$ (380.232.237,13)	
29	R\$ 5.845.397,19	R\$ 934.053,67	R\$ 642.593,14	R\$ 5.517,90	R\$ -	R\$ 5.707.569,37	R\$ 35.427.565,39	R\$ 16.477.380,88	R\$ 185.017,43	R\$ 116.907,84	R\$ (444.835.568,39)	
30	R\$ 4.946.658,65	R\$ 759.316,15	R\$ 511.023,36	R\$ 6.018,01	R\$ -	R\$ 6.516.325,07	R\$ 37.163.841,78	R\$ 17.412.608,17	R\$ 156.707,70	R\$ 98.970,19	R\$ (425.037.650,84)	
31	R\$ 4.661.170,73	R\$ 615.468,05	R\$ 483.673,26	R\$ 5.005,76	R\$ -	R\$ 6.335.117,25	R\$ 38.977.357,05	R\$ 18.783.240,31	R\$ 127.571,70	R\$ 77.077,47	R\$ (344.134.400,53)	
32	R\$ 3.701.869,85	R\$ 557.547,78	R\$ 407.168,09	R\$ 5.075,15	R\$ -	R\$ 6.078.757,85	R\$ 39.996.887,87	R\$ 20.705.027,16	R\$ 117.630,80	R\$ 74.656,02	R\$ (525.332.411,25)	
33	R\$ 3.137.781,37	R\$ 507.817,43	R\$ 348.135,95	R\$ 6.047,70	R\$ -	R\$ 6.047.329,17	R\$ 41.708.825,47	R\$ 22.196.785,27	R\$ 106.651,48	R\$ 62.755,03	R\$ (659.697.878,30)	
34	R\$ 2.967.471,54	R\$ 472.604,10	R\$ 325.322,24	R\$ 5.073,12	R\$ -	R\$ 6.078.807,05	R\$ 42.027.697,17	R\$ 23.597.745,41	R\$ 64.223,76	R\$ 59.110,50	R\$ (7.313.060.290)	
35	R\$ 1.671.784,40	R\$ 259.161,15	R\$ 176.386,28	R\$ 4.870,29	R\$ -	R\$ 6.587.708,15	R\$ 43.572.116,08	R\$ 25.140.789,57	R\$ 37.482,64	R\$ 32.435,69	R\$ (7.042.070.281,37)	
36	R\$ 988.202,39	R\$ 157.852,19	R\$ 105.497,00	R\$ 5.229,97	R\$ -	R\$ 7.122.910,25	R\$ 44.889.559,22	R\$ 26.959.572,27	R\$ 21.892,62	R\$ 19.652,19	R\$ (6.818.620.888,60)	
37	R\$ 786.850,57	R\$ 124.781,36	R\$ 86.894,55	R\$ 5.537,27	R\$ -	R\$ 7.318.290,87	R\$ 45.143.089,08	R\$ 28.021.747,15	R\$ 21.097,64	R\$ 15.077,16	R\$ (6.042.230.435,07)	
38	R\$ 622.180,28	R\$ 117.389,41	R\$ 82.462,82	R\$ 5.221,06	R\$ -	R\$ 7.473.122,67	R\$ 45.319.011,37	R\$ 29.186.080,57	R\$ 26.342,22	R\$ 10.913,27	R\$ (6.771.230.525,87)	
39	R\$ 270.115,41	R\$ 44.133,24	R\$ 30.727,70	R\$ 6.050,60	R\$ -	R\$ 7.649.720,07	R\$ 45.616.442,15	R\$ 30.066.757,54	R\$ 9.020,48	R\$ 5.572,17	R\$ (1.040.107.250,80)	
40	R\$ 142.282,80	R\$ 32.735,19	R\$ 18.651,11	R\$ 6.801,04	R\$ -	R\$ 7.789.918,05	R\$ 46.846.610,83	R\$ 31.818.925,70	R\$ 4.010,99	R\$ 2.840,66	R\$ (1.700.685.397,29)	
41	R\$ -	R\$ -	R\$ -	R\$ 7.368,00	R\$ -	R\$ 7.663.957,04	R\$ 46.798.511,60	R\$ 32.516.685,21	R\$ 275,43	R\$ -	R\$ (1.183.757.007,57)	
42	R\$ -	R\$ -	R\$ -	R\$ 7.271,04	R\$ -	R\$ 7.077.349,04	R\$ 46.314.570,80	R\$ 33.030.804,17	R\$ 209,00	R\$ -	R\$ (1.202.007.702,81)	
43	R\$ -	R\$ -	R\$ -	R\$ 6.543,67	R\$ -	R\$ 7.038.798,66	R\$ 44.788.571,00	R\$ 34.488.195,22	R\$ 160,23	R\$ -	R\$ (1.135.449.539,61)	
44	R\$ -	R\$ -	R\$ -	R\$ 6.968,86	R\$ -	R\$ 7.020.324,28	R\$ 44.087.360,14	R\$ 36.789.748,20	R\$ 120,17	R\$ -	R\$ (1.184.771.780,29)	
45	R\$ -	R\$ -	R\$ -	R\$ 5.178,80	R\$ -	R\$ 7.876.400,00	R\$ 45.710.946,34	R\$ 36.433.763,51	R\$ 90,34	R\$ -	R\$ (1.455.644.283,43)	





Ano	Salario	Contribuições			C. Suplementares	Comprovação	Programados	Riscos	Auxílios	Disp. Adm.	Pat. Líquido
		Patronal	Servidor	Inativo							
40	MS	-	MS	-	MS	R\$ 2.287.804,47	R\$ 42.170.803,06	R\$ 35.707.171,83	R\$ 68,07	-35	R\$ 11.535.726,673,78
41	MS	-	MS	-	MS	R\$ 2.682.124,08	R\$ 40.977.728,82	R\$ 35.548.983,32	R\$ 50,88	-35	R\$ 11.627.632.272,80
42	MS	-	MS	-	MS	R\$ 3.548.000,00	R\$ 30.519.749,48	R\$ 35.570.162,80	R\$ 15,00	-35	R\$ 11.677.162.257,70
43	RS	-	RS	-	RS	R\$ 2.907.272,03	R\$ 38.123.050,14	R\$ 36.500.857,18	R\$ 18,02	-35	R\$ 11.727.834.550,14
44	MS	-	MS	-	MS	R\$ 3.350,85	R\$ 36.474.112,10	R\$ 34.113.808,55	R\$ 0,57	-35	R\$ 11.801.323.254,49
45	RS	-	RS	-	RS	R\$ 2.710,38	R\$ 37.749.825,20	R\$ 35.758.995,53	R\$ -	-35	R\$ 11.882.421.417,85
46	MS	-	MS	-	MS	R\$ 2.168,73	R\$ 32.497.947,85	R\$ 32.000.773,79	R\$ -	-35	R\$ 11.920.602.282,54
47	RS	-	RS	-	RS	R\$ 1.631,86	R\$ 30.887.275,39	R\$ 30.377.177,52	R\$ -	-35	R\$ 11.978.498.827,29
48	MS	-	MS	-	MS	R\$ 1.142,92	R\$ 31.520.234,31	R\$ 29.072.480,04	R\$ 20.188.855,24	-35	R\$ 12.028.737.265,06
49	RS	-	RS	-	RS	R\$ 761,82	R\$ 31.150.398,61	R\$ 27.003.603,78	R\$ 27.170.082,67	-35	R\$ 12.077.071.270,88
50	MS	-	MS	-	MS	R\$ 445,17	R\$ 31.084.514,13	R\$ 24.587.502,07	R\$ 25.566.538,97	-35	R\$ 12.123.874.588,57
51	RS	-	RS	-	RS	R\$ 229,60	R\$ 31.708.802,12	R\$ 25.988.358,73	R\$ 24.090.786,50	-35	R\$ 12.169.081.382,10
52	RS	-	RS	-	RS	R\$ 58,03	R\$ 31.222.917,48	R\$ 28.868.842,27	R\$ 22.200.032,49	-35	R\$ 12.204.930.540,77
53	RS	-	RS	-	RS	R\$ 28,15	R\$ 31.940.572,17	R\$ 29.005.408,68	R\$ 20.400.314,19	-35	R\$ 12.243.721.885,24
54	RS	-	RS	-	RS	R\$ 2,73	R\$ 31.858.814,26	R\$ 27.080.506,32	R\$ 18.148.330,26	-35	R\$ 12.272.459.951,08
55	RS	-	RS	-	RS	R\$ 0,04	R\$ 31.996.385,97	R\$ 25.236.107,15	R\$ 16.727.377,95	-35	R\$ 12.297.237.184,23
56	RS	-	RS	-	RS	R\$ 0,00	R\$ 31.542.185,78	R\$ 28.400.500,68	R\$ 14.081.057,10	-35	R\$ 12.328.810.550,21
57	RS	-	RS	-	RS	R\$ 0,00	R\$ 27.504.575,72	R\$ 17.776.550,04	R\$ 13.188.599,22	-35	R\$ 12.349.397.806,25
58	RS	-	RS	-	RS	R\$ -	R\$ 27.196.278,07	R\$ 10.195.610,89	R\$ 11.657.100,14	-35	R\$ 12.380.028.008,17
59	RS	-	RS	-	RS	R\$ 1.089.074,68	R\$ 11.075.488,67	R\$ 10.752.258,16	R\$ -	-35	R\$ 12.389.078.487,78
60	RS	-	RS	-	RS	R\$ -	R\$ 10.713.809,47	R\$ 7.201.200,19	R\$ 8.770.795,46	-35	R\$ 12.400.530.580,44
61	RS	-	RS	-	RS	R\$ 1.084.880,78	R\$ 6.071.382,78	R\$ 7.376.220,17	R\$ -	-35	R\$ 12.417.239.529,04
62	RS	-	RS	-	RS	R\$ 1.139.785,10	R\$ 4.980.624,07	R\$ 6.477.006,56	R\$ -	-35	R\$ 12.418.087.567,46
63	RS	-	RS	-	RS	R\$ 807.258,27	R\$ 3.820.355,28	R\$ 5.444.135,87	R\$ -	-35	R\$ 12.413.945.000,30
64	RS	-	RS	-	RS	R\$ 775.445,17	R\$ 3.108.827,59	R\$ 4.525.005,48	R\$ -	-35	R\$ 12.419.321.986,25
65	MS	-	MS	-	MS	R\$ 836.132,17	R\$ 2.571.588,74	R\$ 2.689.727,93	R\$ -	-35	R\$ 12.444.259.773,75
66	RS	-	RS	-	RS	R\$ -	R\$ 526.271,16	R\$ 1.751.100,27	R\$ 5.400.002,34	-35	R\$ 12.448.835.618,20
67	MS	-	MS	-	MS	R\$ 440.890,69	R\$ 1.298.093,20	R\$ 3.100.025,86	R\$ -	-35	R\$ 12.452.983.033,40
68	RS	-	RS	-	RS	R\$ 276.550,29	R\$ 684.328,84	R\$ 2.377.038,33	R\$ -	-35	R\$ 12.460.332.650,25
69	MS	-	MS	-	MS	R\$ 370.585,76	R\$ 584.014,10	R\$ 2.897.648,66	R\$ -	-35	R\$ 12.458.290.225,78



**APÊNDICE B**  
**RESUMO DO DEMONSTRATIVO DE RESULTADOS DA AVALIAÇÃO ATUARIAL**  
**REGIME PRÓPRIO DE PREVIDÊNCIA SOCIAL – RPPS – GORTÉS/PE**  
**DEMONSTRATIVO DE RESULTADOS DA AVALIAÇÃO ATUARIAL – DRAA – 2015 – PLANO FINANCEIRO**

**QUADRO 1 - Dados do Regime Próprio de Previdência - RPP**

1.1 Avaliação Atuarial

Data de Avaliação:	31/12/2014
Data-Base:	30/06/2014
Descrição da População Coberta:	Servidores ativos e inativos, inclusive seus dependentes, e pensionistas

1.2 Plano de Benefícios, Regime Financeiro e Método de Financiamento

Benefícios do Plano	Regime Financeiro	Método
Aposentadoria por Idade, Tempo de Contribuição e Comportura	RS	-
Aposentadoria por Invalidez	RS	-
Pensão por Morte de Esposado Vivo	RS	-
Pensão por Morte de Aposentado por Idade, Tempo de Contribuição e Comportura	RS	-
Pensão por Morte de Aposentado por Invalidez	RS	-
Atividade Especial	RS	-
Servidor-matriculado	RS	-
Atividade Susceto	RS	-
Salário Família	RS	-

**QUADRO 2 - Hipóteses:**

2.1 Hipóteses Financeiras:

Hipóteses	Valores
Taxa de Juros Real	0,00%
Taxa Real de Crescimento do Salário por Mês	1,00%
Projeção de Crescimento Real do Salário por Produtividade	0,00%
Projeção de Crescimento Real dos Benefícios do Plano	0,00%
Fator de Determinação de valor real ao longo do tempo Dos Salários	100,00%
Fator de Determinação de valor real ao longo do tempo Dos Benefícios	100,00%

2.2 Hipóteses Demográficas:

Hipóteses	Valores
Novas Entradas	Grupos Fechado
Tabela de Mortalidade de Vida (evento gerador morte)	IBGE 2012
Tabela de Mortalidade de Vida (evento gerador sobrevivência)	IBGE 2012
Tabela de mortalidade de invalidez**	IBGE 2012
Tabela de entrada em invalidez***	Alguns Vidas
Tabela de Morbidade	-
Outras Tabelas utilizadas	-
Composição familiar	O Grupo familiar do servidor casado, caso não exista informações, será composto por um cônjuge mais três filhos. A critério viúva e órfão do filho menor de 21 anos, e do servidor, seis de 25 anos, e a diferença entre a idade do filho maior e do filho mais velho será de 2 anos.

**QUADRO 3 - Resultados**

3.1 Valores

Campos	Valores da avaliação atuarial em R\$ *	
	Benefícios - Regime de Capitalização	Benefícios - Regime de Repartição
Ativo do Plano	R\$ 0,00	
Valor Atual dos Salários Futuros	R\$ 167.780.000,00	
Valor Atual dos Benefícios Futuros (Benefícios a Conceder)	R\$ 0,00	R\$ 724.518.044,11
Valor Atual dos Benefícios Futuros (Benefícios Concedidos)	R\$ 0,00	R\$ 84.744.601,64
Valor Atual das Contribuições Futuras do Ente (Benefícios Concedidos)	R\$ 0,00	R\$ 0,00
Valor Atual das Contribuições Futuras do Ativo, Apos. e Pens. (Benefícios Concedidos)	R\$ 0,00	R\$ 0,00
Valor Atual das Contribuições Futuras do Ente (Benefícios a Conceder)	R\$ 0,00	R\$ 22.655.070,00
Valor Atual das Contribuições Futuras do Ativo, Apos. e Pens. (Benefícios a Conceder)	R\$ 0,00	R\$ 17.407.060,35
Valor Atual da Compensação Financeira a Mês/cent	R\$ 0,00	R\$ 37.076.114,57
Valor Atual da Compensação Financeira a Parcela	R\$ 0,00	R\$ 0,00
Resultado Atuarial (4) Superávit / (5) Déficit	R\$ 0,00	R\$ 247.044.879,05



3.2 Plano de Custos - Aliquotas do Equilíbrio Definidas na Avaliação Atual

Contribuinte	Custo Normal	Custo Suplementar
Letra Pública	15,30%	0,00%
Servidor Ativo	11,00%	0,00%
Servidor Aposentado	11,00%	0,00%
Pensionistas	11,00%	0,00%
Base de Incidência das Contribuições	Fórmula de remuneração dos ativos e proventos dos aposentados e pensionistas	

3.3 Plano de Custos por Benefícios - Aliquotas do Equilíbrio Definidas na Avaliação Atual

Benefício	Custo Normal	Custo Suplementar
Aposentadoria por Idade, Tempo de Contribuição e Compulsória	15,50%	0,00%
Aposentadoria por Invalidez	1,24%	0,00%
Pensão por Morte de Segurado Ativo	2,99%	0,00%
Pensão por Morte de Aposentado por Idade, Tempo de Contribuição e Compulsória	4,00%	0,00%
Pensão por Morte de Aposentado por Invalidez	0,00%	0,00%
Auxílio Doença	0,187%	0,00%
Salário Maternidade	0,02%	0,00%
Auxílio Reclusão	0,00%	0,00%
Salário Família	0,04%	0,00%
Base de Incidência das Contribuições	Fórmula de remuneração dos ativos e proventos dos aposentados e pensionistas	

QUADRO 4 - Estatísticas

Situação da População Coberta	Quantidade		Remuneração Média (R\$)		Idade Média	
	Sexo Feminino	Sexo Masculino	Sexo Feminino	Sexo Masculino	Sexo Feminino	Sexo Masculino
Ativos	215	143	R\$ 1.943,51	R\$ 1.411,74	44	45
Aposentados por Tempo de Contribuição	0	0	R\$ 2.084,48	R\$ 2.019,72	69	69
Aposentados por Idade	0	0	R\$ 0,00	R\$ 0,00	0	0
Aposentados Compulsória	0	0	R\$ 0,00	R\$ 0,00	0	0
Aposentados por Invalidez	0	0	R\$ 0,00	R\$ 0,00	0	0
Pensionistas	26	9	R\$ 886,75	R\$ 1.138,00	47	41





ANEXO III  
RELATÓRIO RESUMIDO DA EXECUÇÃO ORÇAMENTÁRIA - ORÇAMENTO DA SEGURIDADE SOCIAL - 2015 - 2066  
REGIME PRÓPRIO DE PREVIDÊNCIA SOCIAL - RPPS - CORTES/PE  
DEMONSTRATIVO DE RESULTADOS DA AVALIAÇÃO ATUARIAL - DRAA - 2015 - PLANO FINANCEIRO

RREO - ANEXO III (LRF - ESI - CF, LRF - II)

Exercício	Conta	Descrição	Valor	Valor	Valor	Valor
2010	01	2.300.000.00	01	4.300.000.00	05	8.700.000.00
2010	03	3.100.000.00	03	4.211.420.00	05	11.290.200.00
2011	03	3.350.750.00	03	4.570.900.45	05	11.212.320.00
2010	04	3.540.000.00	04	5.074.401.40	05	11.584.150.40
2010	05	3.200.000.00	05	4.000.000.00	05	11.272.000.00
2020	03	1.200.000.00	03	5.200.711.75	05	11.262.100.00
2021	03	4.220.000.00	03	6.462.359.52	05	12.215.840.00
2022	03	4.414.700.00	03	7.273.000.00	05	13.016.345.00
2023	03	4.200.000.00	03	7.300.000.00	05	13.000.000.00
2024	03	1.200.000.00	03	6.200.000.00	05	13.000.000.00
2025	03	5.200.000.00	03	10.000.000.00	05	18.000.000.00
2026	03	5.110.700.00	03	11.247.200.00	05	20.000.000.00
2027	03	5.200.000.00	03	12.000.000.00	05	22.000.000.00
2028	03	5.170.000.00	03	11.700.000.00	05	21.000.000.00
2029	03	5.577.712.81	03	16.191.270.12	05	27.000.000.00
2030	03	5.702.317.93	03	18.011.530.05	05	32.000.000.00
2031	03	5.272.400.97	03	19.774.500.00	05	35.000.000.00
2032	03	6.200.000.00	03	27.200.000.00	05	55.000.000.00
2033	03	6.330.500.00	03	28.000.000.00	05	58.000.000.00
2034	03	6.200.000.00	03	27.151.288.47	05	57.152.400.00
2035	03	6.272.566.44	03	28.650.000.00	05	59.570.000.00
2036	03	6.200.000.00	03	27.200.000.00	05	58.000.000.00
2037	03	6.100.000.00	03	26.072.772.00	05	57.000.000.00
2038	03	6.400.000.00	03	32.000.000.00	05	65.000.000.00
2039	03	6.500.000.00	03	33.000.000.00	05	68.000.000.00
2040	03	6.600.000.00	03	34.000.000.00	05	71.000.000.00
2041	03	6.700.000.00	03	35.000.000.00	05	74.000.000.00
2042	03	6.800.000.00	03	36.000.000.00	05	77.000.000.00
2043	03	6.900.000.00	03	37.000.000.00	05	80.000.000.00
2044	03	7.000.000.00	03	38.000.000.00	05	83.000.000.00
2045	03	7.100.000.00	03	39.000.000.00	05	86.000.000.00
2046	03	7.200.000.00	03	40.000.000.00	05	89.000.000.00
2047	03	7.300.000.00	03	41.000.000.00	05	92.000.000.00
2048	03	7.400.000.00	03	42.000.000.00	05	95.000.000.00
2049	03	7.500.000.00	03	43.000.000.00	05	98.000.000.00
2050	03	7.600.000.00	03	44.000.000.00	05	101.000.000.00
2051	03	7.700.000.00	03	45.000.000.00	05	104.000.000.00
2052	03	7.800.000.00	03	46.000.000.00	05	107.000.000.00
2053	03	7.900.000.00	03	47.000.000.00	05	110.000.000.00
2054	03	8.000.000.00	03	48.000.000.00	05	113.000.000.00
2055	03	8.100.000.00	03	49.000.000.00	05	116.000.000.00
2056	03	8.200.000.00	03	50.000.000.00	05	119.000.000.00
2057	03	8.300.000.00	03	51.000.000.00	05	122.000.000.00
2058	03	8.400.000.00	03	52.000.000.00	05	125.000.000.00
2059	03	8.500.000.00	03	53.000.000.00	05	128.000.000.00
2060	03	8.600.000.00	03	54.000.000.00	05	131.000.000.00
2061	03	8.700.000.00	03	55.000.000.00	05	134.000.000.00
2062	03	8.800.000.00	03	56.000.000.00	05	137.000.000.00
2063	03	8.900.000.00	03	57.000.000.00	05	140.000.000.00
2064	03	9.000.000.00	03	58.000.000.00	05	143.000.000.00
2065	03	9.100.000.00	03	59.000.000.00	05	146.000.000.00
2066	03	9.200.000.00	03	60.000.000.00	05	149.000.000.00
2067	03	9.300.000.00	03	61.000.000.00	05	152.000.000.00
2068	03	9.400.000.00	03	62.000.000.00	05	155.000.000.00
2069	03	9.500.000.00	03	63.000.000.00	05	158.000.000.00
2070	03	9.600.000.00	03	64.000.000.00	05	161.000.000.00
2071	03	9.700.000.00	03	65.000.000.00	05	164.000.000.00
2072	03	9.800.000.00	03	66.000.000.00	05	167.000.000.00
2073	03	9.900.000.00	03	67.000.000.00	05	170.000.000.00
2074	03	10.000.000.00	03	68.000.000.00	05	173.000.000.00
2075	03	10.100.000.00	03	69.000.000.00	05	176.000.000.00
2076	03	10.200.000.00	03	70.000.000.00	05	179.000.000.00
2077	03	10.300.000.00	03	71.000.000.00	05	182.000.000.00
2078	03	10.400.000.00	03	72.000.000.00	05	185.000.000.00
2079	03	10.500.000.00	03	73.000.000.00	05	188.000.000.00
2080	03	10.600.000.00	03	74.000.000.00	05	191.000.000.00
2081	03	10.700.000.00	03	75.000.000.00	05	194.000.000.00
2082	03	10.800.000.00	03	76.000.000.00	05	197.000.000.00
2083	03	10.900.000.00	03	77.000.000.00	05	200.000.000.00
2084	03	11.000.000.00	03	78.000.000.00	05	203.000.000.00
2085	03	11.100.000.00	03	79.000.000.00	05	206.000.000.00
2086	03	11.200.000.00	03	80.000.000.00	05	209.000.000.00
2087	03	11.300.000.00	03	81.000.000.00	05	212.000.000.00
2088	03	11.400.000.00	03	82.000.000.00	05	215.000.000.00
2089	03	11.500.000.00	03	83.000.000.00	05	218.000.000.00
2090	03	11.600.000.00	03	84.000.000.00	05	221.000.000.00
2091	03	11.700.000.00	03	85.000.000.00	05	224.000.000.00
2092	03	11.800.000.00	03	86.000.000.00	05	227.000.000.00
2093	03	11.900.000.00	03	87.000.000.00	05	230.000.000.00
2094	03	12.000.000.00	03	88.000.000.00	05	233.000.000.00
2095	03	12.100.000.00	03	89.000.000.00	05	236.000.000.00
2096	03	12.200.000.00	03	90.000.000.00	05	239.000.000.00
2097	03	12.300.000.00	03	91.000.000.00	05	242.000.000.00
2098	03	12.400.000.00	03	92.000.000.00	05	245.000.000.00
2099	03	12.500.000.00	03	93.000.000.00	05	248.000.000.00
2100	03	12.600.000.00	03	94.000.000.00	05	251.000.000.00

Notas:  
 1 - Projeção atuarial elaborada em 27/02/2016 e atualizada até 31/12/2016 para o Município de Itapicuru - PI.  
 2 - Este demonstrativo contém as seguintes informações: (a) base de cálculo da contribuição de R\$ 256.204,22 para o município de Itapicuru - PI, em 2016 e a partir de 2017 a partir do valor de R\$ 44.000,00 (valor de referência) e de R\$ 200,00 a partir de 2018, e a partir de 2019 o valor de R\$ 44.000,00 (valor de referência) e de R\$ 200,00 a partir de 2020, e a partir de 2021 o valor de R\$ 44.000,00 (valor de referência) e de R\$ 200,00 a partir de 2022, e a partir de 2023 o valor de R\$ 44.000,00 (valor de referência) e de R\$ 200,00 a partir de 2024, e a partir de 2025 o valor de R\$ 44.000,00 (valor de referência) e de R\$ 200,00 a partir de 2026, e a partir de 2027 o valor de R\$ 44.000,00 (valor de referência) e de R\$ 200,00 a partir de 2028, e a partir de 2029 o valor de R\$ 44.000,00 (valor de referência) e de R\$ 200,00 a partir de 2030, e a partir de 2031 o valor de R\$ 44.000,00 (valor de referência) e de R\$ 200,00 a partir de 2032, e a partir de 2033 o valor de R\$ 44.000,00 (valor de referência) e de R\$ 200,00 a partir de 2034, e a partir de 2035 o valor de R\$ 44.000,00 (valor de referência) e de R\$ 200,00 a partir de 2036, e a partir de 2037 o valor de R\$ 44.000,00 (valor de referência) e de R\$ 200,00 a partir de 2038, e a partir de 2039 o valor de R\$ 44.000,00 (valor de referência) e de R\$ 200,00 a partir de 2040, e a partir de 2041 o valor de R\$ 44.000,00 (valor de referência) e de R\$ 200,00 a partir de 2042, e a partir de 2043 o valor de R\$ 44.000,00 (valor de referência) e de R\$ 200,00 a partir de 2044, e a partir de 2045 o valor de R\$ 44.000,00 (valor de referência) e de R\$ 200,00 a partir de 2046, e a partir de 2047 o valor de R\$ 44.000,00 (valor de referência) e de R\$ 200,00 a partir de 2048, e a partir de 2049 o valor de R\$ 44.000,00 (valor de referência) e de R\$ 200,00 a partir de 2050, e a partir de 2051 o valor de R\$ 44.000,00 (valor de referência) e de R\$ 200,00 a partir de 2052, e a partir de 2053 o valor de R\$ 44.000,00 (valor de referência) e de R\$ 200,00 a partir de 2054, e a partir de 2055 o valor de R\$ 44.000,00 (valor de referência) e de R\$ 200,00 a partir de 2056, e a partir de 2057 o valor de R\$ 44.000,00 (valor de referência) e de R\$ 200,00 a partir de 2058, e a partir de 2059 o valor de R\$ 44.000,00 (valor de referência) e de R\$ 200,00 a partir de 2060, e a partir de 2061 o valor de R\$ 44.000,00 (valor de referência) e de R\$ 200,00 a partir de 2062, e a partir de 2063 o valor de R\$ 44.000,00 (valor de referência) e de R\$ 200,00 a partir de 2064, e a partir de 2065 o valor de R\$ 44.000,00 (valor de referência) e de R\$ 200,00 a partir de 2066, e a partir de 2067 o valor de R\$ 44.000,00 (valor de referência) e de R\$ 200,00 a partir de 2068, e a partir de 2069 o valor de R\$ 44.000,00 (valor de referência) e de R\$ 200,00 a partir de 2070, e a partir de 2071 o valor de R\$ 44.000,00 (valor de referência) e de R\$ 200,00 a partir de 2072, e a partir de 2073 o valor de R\$ 44.000,00 (valor de referência) e de R\$ 200,00 a partir de 2074, e a partir de 2075 o valor de R\$ 44.000,00 (valor de referência) e de R\$ 200,00 a partir de 2076, e a partir de 2077 o valor de R\$ 44.000,00 (valor de referência) e de R\$ 200,00 a partir de 2078, e a partir de 2079 o valor de R\$ 44.000,00 (valor de referência) e de R\$ 200,00 a partir de 2080, e a partir de 2081 o valor de R\$ 44.000,00 (valor de referência) e de R\$ 200,00 a partir de 2082, e a partir de 2083 o valor de R\$ 44.000,00 (valor de referência) e de R\$ 200,00 a partir de 2084, e a partir de 2085 o valor de R\$ 44.000,00 (valor de referência) e de R\$ 200,00 a partir de 2086, e a partir de 2087 o valor de R\$ 44.000,00 (valor de referência) e de R\$ 200,00 a partir de 2088, e a partir de 2089 o valor de R\$ 44.000,00 (valor de referência) e de R\$ 200,00 a partir de 2090, e a partir de 2091 o valor de R\$ 44.000,00 (valor de referência) e de R\$ 200,00 a partir de 2092, e a partir de 2093 o valor de R\$ 44.000,00 (valor de referência) e de R\$ 200,00 a partir de 2094, e a partir de 2095 o valor de R\$ 44.000,00 (valor de referência) e de R\$ 200,00 a partir de 2096, e a partir de 2097 o valor de R\$ 44.000,00 (valor de referência) e de R\$ 200,00 a partir de 2098, e a partir de 2099 o valor de R\$ 44.000,00 (valor de referência) e de R\$ 200,00 a partir de 2100.



**APÊNDICE D**  
**DEMONSTRATIVO DAS PROVISÕES MATEMÁTICAS PREVIDENCIÁRIAS – PLANO DE CUSTEIO ATUAL**  
**REGIME PRÓPRIO DE PREVIDÊNCIA SOCIAL – RPPS – CORTÊS/PE**  
**DEMONSTRATIVO DE RESULTADOS DA AVALIAÇÃO ATUARIAL – DRAA – 2015 – PLANO FINANCEIRO**  
**DATA BASE – 31/12/2014**

Documento Assinado Digitalmente por: JOSE GENIVALDO DOS SANTOS  
 Acesse em: <https://seccor.pe.gov.br/epf/validarDoc.aspx?CodigoDocumento=559c4015-b117-4bc8-abb2-50c841f970e7>

PROVISÕES				
2.2.2.5.0.00.00	Provisões Matemáticas Previdenciárias		R\$	-
2.2.2.5.4.00.00	Plano Financeiro		R\$	-
2.2.2.5.4.01.00	Provisões de Benefícios Concedidos		R\$	-
2.2.2.5.4.01.01	Aposentadorias/Pensões/Outros Benefícios do Plano		R\$	64.744.601,64
2.2.2.5.4.01.02	Contribuições do Ente (reduzora)		R\$	-
2.2.2.5.4.01.03	Contribuições do Inativo (reduzora)		R\$	-
2.2.2.5.4.01.04	Contribuições do Pensionista (reduzora)		R\$	-
2.2.2.5.4.01.05	Compensação Previdenciária (reduzora)		R\$	-
2.2.2.5.4.01.06	Parcelamento de Débitos Previdenciários (reduzora)		R\$	-
2.2.2.5.4.01.07	Cobertura de Insuficiência Financeira (reduzora)		R\$	(64.744.601,64)
2.2.2.5.4.02.00	Provisões de Benefícios A Conceder		R\$	-
2.2.2.5.4.02.01	Aposentadorias/Pensões/Outros Benefícios do Plano		R\$	255.518.744,11
2.2.2.5.4.02.02	Contribuições do Ente (reduzora)		R\$	(22.685.070,88)
2.2.2.5.4.02.03	Contribuições do Ativo (reduzora)		R\$	(17.907.066,35)
2.2.2.5.4.02.04	Compensação previdenciária (reduzora)		R\$	(32.026.334,57)
2.2.2.5.4.02.05	Parcelamento de Débitos Previdenciários (reduzora)		R\$	-
2.2.2.5.4.02.06	Cobertura de Insuficiência Financeira (reduzora)		R\$	(182.900.272,37)
2.2.2.5.5.00.00	Plano Previdenciário		R\$	-
2.2.2.5.5.01.00	Provisões de Benefícios Concedidos		R\$	-
2.2.2.5.5.01.01	Aposentadorias/Pensões/Outros Benefícios do Plano		R\$	-
2.2.2.5.5.01.02	Contribuições do Ente (reduzora)		R\$	-
2.2.2.5.5.01.03	Contribuições do Inativo (reduzora)		R\$	-
2.2.2.5.5.01.04	Contribuições do Pensionista (reduzora)		R\$	-
2.2.2.5.5.01.05	Compensação Previdenciária (reduzora)		R\$	-
2.2.2.5.5.01.06	Parcelamento de Débitos Previdenciários (reduzora)		R\$	-
2.2.2.5.5.02.00	Provisões de Benefícios A Conceder		R\$	-
2.2.2.5.5.02.01	Aposentadorias/Pensões/Outros Benefícios do Plano		R\$	-
2.2.2.5.5.02.02	Contribuições do Ente (reduzora)		R\$	-
2.2.2.5.5.02.03	Contribuições do Ativo (reduzora)		R\$	-
2.2.2.5.5.02.04	Compensação Previdenciária (reduzora)		R\$	-
2.2.2.5.5.02.05	Parcelamento de Débitos Previdenciários (reduzora)		R\$	-
2.2.2.5.5.03.00	Plano de Amortização (reduzora)		R\$	-
2.2.2.5.5.03.01	Outros Créditos (reduzora)		R\$	-
2.2.2.5.9.00.00	Provisões Atuariais para Ajustes do Plano		R\$	-
2.2.2.5.9.01.00	Ajuste de Resultado Atuarial Superavaliário		R\$	-



Actuary, Risk and  
Insurance Management

**AVALIAÇÃO ATUARIAL ANUAL 2015  
PLANO PREVIDENCIÁRIO  
REGIME PRÓPRIO DE PREVIDÊNCIA SOCIAL – RPPS  
CORTÊS – PERNAMBUCO**

**31 de Dezembro de 2014**





## SUMÁRIO

LISTA DE QUADROS .....	5
LISTA DE GRÁFICOS .....	6
1. INTRODUÇÃO .....	7
2. BASE LEGAL UTILIZADA NA ELABORAÇÃO DA AVALIAÇÃO ATUARIAL .....	8
3. BASE CADASTRAL .....	8
3.1 Situação da Base Cadastral .....	8
3.2 Estatísticas .....	9
3.2.1 Ativos .....	9
3.2.2 Dependentes dos Ativos, Inativos e Pensionistas .....	15
3.2.3 Inativos .....	15
3.2.4 Pensionistas .....	15
4. PLANO DE BENEFÍCIOS .....	15
4.1 Aposentadoria por Invalidez .....	16
4.2 Aposentadoria Compulsória .....	16
4.3 Aposentadoria por Idade e Tempo de Contribuição .....	16
4.4 Aposentadoria por Idade .....	17
4.5 Auxílio-Doença .....	22
4.6 Salário-Maternidade .....	22
4.7 Salário-Família .....	22
4.8 Pensão por Morte .....	22
4.9 Auxílio-Reclusão .....	23
5. HIPÓTESES ATUARIAIS .....	23
5.1 Hipóteses Financeiras .....	24
5.1.1 Taxa de Juros Atuariais .....	24
5.1.2 Taxa de Inflação Futura .....	24
5.1.3 Projeção de Crescimento Real dos Salários Individuais .....	24





5.1.4	Projeção do Crescimento Real dos Benefícios do Plano .....	25
5.1.5	Crescimento do Salário-Mínimo .....	25
5.1.6	Compensação Previdenciária.....	25
5.2	Hipóteses Biométricas .....	26
5.2.1	Novos Entrantes.....	26
5.2.2	Tábuas Biométricas.....	26
5.3	Outras Hipóteses.....	27
5.3.1	Rotatividade.....	27
5.3.2	Composição do Grupo Familiar de Pensionistas.....	27
5.3.3	Tempo de Previdência Anterior à Admissão no Ente Federativo .....	27
5.3.4	Despesas Administrativas .....	27
6.	REGIME FINANCEIRO.....	28
7.	MÉTODO ATUARIAL DE AVALIAÇÃO E CUSTEIO .....	28
8.	OS RESULTADOS DA AVALIAÇÃO ATUARIAL .....	29
8.1.	Rentabilidade Nominal dos Ativos.....	29
8.2.	Valor Presente Atuarial dos Benefícios Concedidos .....	29
8.3.	Valor Presente Atuarial dos Benefícios a Conceder.....	29
8.4.	Reservas Matemáticas de Benefícios Concedidos e a Conceder.....	30
8.5.	Ativo Líquido do Plano .....	30
8.6.	Valor Atual da Compensação Previdenciária – A Receber .....	30
8.7.	Valor Atual da Compensação Previdenciária – A Pagar .....	30
8.8.	Valor Atual das Contribuições Regulamentares Futuras.....	31
8.9	Valor Atual da Integralização das Reservas a Amortizar.....	31
8.10.	Resultado Atuarial .....	31
8.11.	Plano de Custeio.....	32
8.11.1	Contribuições Correntes .....	32
8.11.2	Contribuições Normais.....	32
8.11.3	Custo Suplementar.....	33



8.11.4 Base de Incidência das Contribuições.....	33
8.12. Projeções Atuariais.....	33
8.13. Conclusões.....	34

APÊNDICE A

APÊNDICE B

APÊNDICE C

APÊNDICE D







## LISTA DE QUADROS

QUADRO 01. Inconsistência Cadastral.....	pág.09
QUADRO 02. Percentual das Contribuições Normais.....	pág.33





## LISTA DE GRÁFICOS

GRÁFICO 01. EVOLUÇÃO DA FOLHA DE PAGAMENTO DOS SERVIDORES ATIVOS NOS ÚLTIMOS 3 ANOS.....	pág.10
GRÁFICO 02. DISTRIBUIÇÃO DOS EFETIVOS POR SEXO.....	pág.11
GRÁFICO 03. PIRÂMIDE ETÁRIA DOS EFETIVOS POR SEXO.....	pág.11
GRÁFICO 04. DISTRIBUIÇÃO DOS EFETIVOS POR ESTADO CIVIL.....	pág.12
GRÁFICO 05. PIRÂMIDE ETÁRIA DOS EFETIVOS POR ESTADO CIVIL.....	pág.12
GRÁFICO 06. DISTRIBUIÇÃO ETÁRIA DOS SERVIDORES POR CARREIRA.....	pág.13
GRÁFICO 07. PIRÂMIDE ETÁRIA DOS SERVIDORES POR CARREIRA.....	pág.13
GRÁFICO 08. DISTRIBUIÇÃO DOS EFETIVOS POR REMUNERAÇÃO.....	pág.14
GRÁFICO 09. DISTRIBUIÇÃO ACUMULADA DO TEMPO RESIDUAL PARA A APOSENTADORIA EM ANOS.....	pág.15
GRÁFICO 10. EVOLUÇÃO DA FOLHA DE PAGAMENTO DOS SERVIDORES INATIVOS NOS ÚLTIMOS 3 ANOS.....	pág.16
GRÁFICO 11. EVOLUÇÃO DA FOLHA DE PAGAMENTO PENSIONISTAS NOS ÚLTIMOS 3 ANOS.....	pág.17



## 1. INTRODUÇÃO

O Regime Próprio de Previdência Social – RPPS – de Cortês, buscando desenvolver ações estruturais e medidas eficazes ao aperfeiçoamento do sistema previdenciário ofertado aos seus segurados, deverá objetivar, com base nos resultados obtidos nesta Avaliação Atuarial, executar um modelo de gestão que aperfeiçoe o controle das suas receitas e despesas previdenciárias de médio e longo prazo, com vista à solvência financeira e atuarial do seu plano de benefícios. Os resultados desta Avaliação Atuarial, posicionada na data-base de 30/12/2014, encontram-se descritos neste relatório e dizem respeito ao plano de benefícios administrado pelo RPPS de Cortês, localizado no estado do Pernambuco.

Assim, em conformidade com o dispositivo legal representado pela Portaria MPAS nº 403, de 10/12/2008, que dispõe acerca dos elementos mínimos necessários e das normas aplicáveis às avaliações e reavaliações atuariais dos Regimes Próprios de Previdência Social – RPPS – da União, dos Estados, do Distrito Federal e dos Municípios, procura-se aqui estimar as alíquotas de contribuição normal do ente federativo e dos segurados do RPPS, determinar e avaliar o montante das provisões matemáticas na data-base da avaliação, além de, verificar e atestar a condição de Equilíbrio Financeiro e Atuarial – EFA – do plano de benefícios do referido RPPS.

Na consecução da referida Avaliação Atuarial foram considerados os aspectos técnicos pertinentes ao regime financeiro adotado, ao rol de benefícios oferecido, ao método de custeio empregado, e às hipóteses utilizadas em consonância com a realidade do RPPS de Cortês – Pernambuco, estando assim em obediência à legislação federal que rege a estrutura e o funcionamento da previdência social dos entes federativos, incluindo-se ainda as determinações legais vigentes referentes à transição imposta pela reforma da previdência do setor público e às novas idades de aposentadoria.





## **2. BASE LEGAL UTILIZADA NA ELABORAÇÃO DA AVALIAÇÃO ATUARIAL**

- *Constituição Federal (alteração introduzida pela Emenda Constitucional nº. 20, publicada em 16 de dezembro de 1998, pela Emenda Constitucional nº. 41, publicada em 31 de dezembro de 2003 e pela Emenda Constitucional nº. 47, publicada em 06 de julho de 2005);*
- *Lei nº. 9.717, de 27 de novembro de 1998;*
- *Lei nº. 10.887, publicada em 21 de junho de 2004;*
- *Portaria MPAS nº. 403, de 10 de dezembro de 2008 e alterações posteriores; e*
- *Legislação do Ente Federativo.*

## **3. BASE CADASTRAL**

A base de dados utilizada na execução desta Avaliação Atuarial dispunha de informações cadastrais e financeiras relativas aos segurados do presente RPPS, além dos dados dos dependentes destes segurados, quando da existência dos mesmos. No que diz respeito à posição temporal, tem-se que o banco de dados utilizado nesta avaliação refere-se à data-base posicionada em 30/12/2014.

### **3.1 Situação da Base Cadastral**

A análise dos dados cadastrais consiste na primeira etapa da Avaliação Atuarial a ser realizada. Para tanto, nessa etapa busca-se realizar uma análise criteriosa dos dados a serem utilizados, visando identificar as inconsistências e discrepâncias que possam vir a influenciar significativamente o resultado da Avaliação Atuarial, e nestes casos, caso seja possível, manipular os dados e contornar os erros que se mostrem possíveis levando em consideração as hipóteses estabelecidas para a execução desta avaliação.

O contingente de servidores ativos foi analisado em relação a sete dimensões de informações, conforme descrito a seguir:



- 1) Idade – subdividida em servidores ativos e dependentes;
- 2) Sexo – subdividido em servidores ativos e dependentes;
- 3) Estado Civil – para o grupo de ativos;
- 4) Composição Elária – para os grupos de ativos e servidores;
- 5) Idade de Admissão – dos servidores ativos;
- 6) Tempo de Serviço – tempo de exercício da função no respectivo ente federativo dos servidores ativos; e
- 7) Estratificação Salarial – composição do valor dos proventos dos servidores em questão.

A análise dos dados cadastrais acabou por apontar inconsistências que foram tratadas estatisticamente de forma a se obter a melhor aproximação para o valor dos dados ausentes ou incompletos. As inconsistências verificadas encontram-se relacionadas no quadro abaixo, porém, ressalta-se aqui que as mesmas não constituíram motivação suficientemente relevante à invalidação dos resultados apurados nesta Avaliação Atuarial.

**QUADRO 01. INCONSISTÊNCIA CADASTRAL**

DADO	DESCRIÇÃO DO ERRO	AJUSTE
Data de Nascimento	Servidor com idade menor que 18 anos	Modificação da idade para 18 anos
Data de Admissão	Servidor com idade de admissão menor que 18 anos	Modificação da idade para 18 anos
Valor Bruto	Servidor com valor bruto menor que um salário mínimo	Modificação para a média do cargo respeitando o sexo
Sexo	Servidor com sexo incoerente com o nome	Modificação para o sexo correto do servidor

Todos os servidores, elegíveis ao benefício de aposentadoria na data-base desta avaliação, foram considerados como sendo iminentes à concessão do benefício.

## 3.2 Estatísticas

### 3.2.1 Ativos



De acordo com o cadastro utilizado, o grupo de segurados deste RPPS apresentou as características mostradas nesta seção, com uma folha salarial referente aos servidores de R\$ 25.363,54 (vinte e cinco mil e trezentos e sessenta e três reais e cinquenta e quatro centavos).

O gráfico abaixo mostra a evolução da folha salarial dos servidores ativos nos últimos 3 anos.



**GRÁFICO 01. EVOLUÇÃO DA FOLHA DE PAGAMENTO DOS SERVIDORES ATIVOS NOS ÚLTIMOS 3 ANOS**

Atualmente estão vinculados ao RPPS de Cortês – Pernambuco, um total de 18 servidores ativos, sendo estes titulares de cargos efetivos no quadro de pessoal do Ente Federativo. As mulheres contabilizam um total de 10 servidoras, representando 56% do grupo de segurados ativos, enquanto que os homens somam 8 servidores, representando 44% desse universo total.

O sexo dos servidores é uma das variáveis demográficas que ajudam a determinar a idade de aposentadoria dos mesmos. As mulheres vivem mais e se aposentam 5 (cinco) anos mais cedo que os homens, portanto, o financiamento de seus benefícios é mais oneroso em qualquer sistema previdenciário brasileiro.



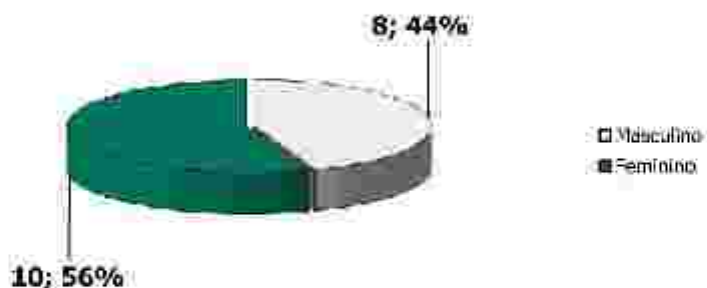

**GRÁFICO 02. DISTRIBUIÇÃO DOS EFETIVOS POR SEXO**

A média de idade entre os homens é de 37,4, enquanto que entre as mulheres a média é de 35, sendo aproximadamente 6,86% menor que a dos homens.

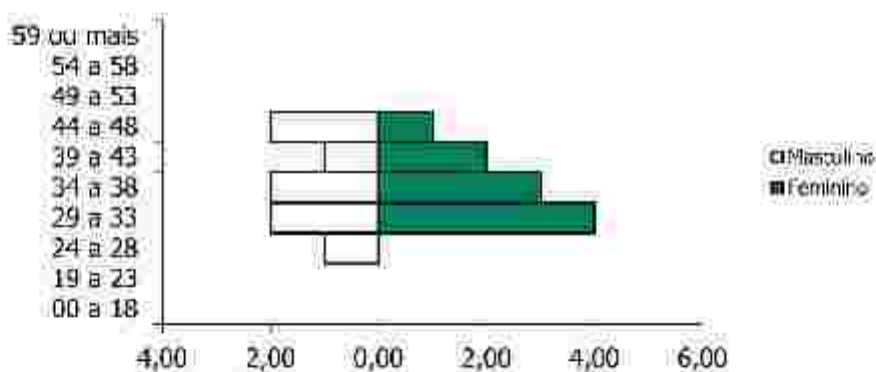

**GRÁFICO 03. PIRÂMIDE ETÁRIA DOS EFETIVOS POR SEXO**

O estado civil dos servidores não determina a idade de aposentadoria, mas indica a necessidade de financiamento de outros benefícios, como as pensões. Portanto, servidores casados são mais onerosos aos sistemas previdenciários quando comparados aos solteiros. Acrescente-se a isso o fato de que os servidores casados geralmente possuem filhos, que, obviamente, detêm direitos previdenciários frente ao RPPS, elevando ainda mais os custos do sistema.



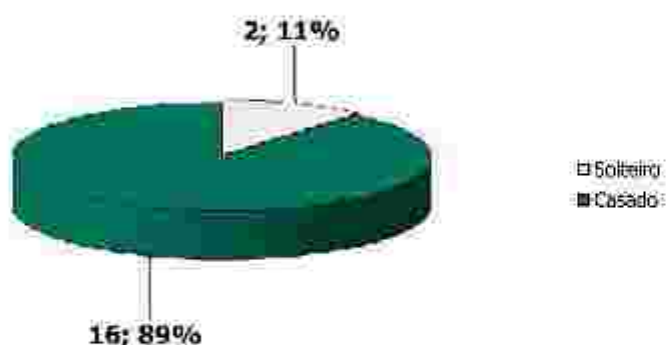

**GRÁFICO 04. DISTRIBUIÇÃO DOS EFETIVOS POR ESTADO CIVIL**

São 2 servidores solteiros, representando 11% do total, enquanto têm-se 16 servidores casados, representando assim 89% do total.

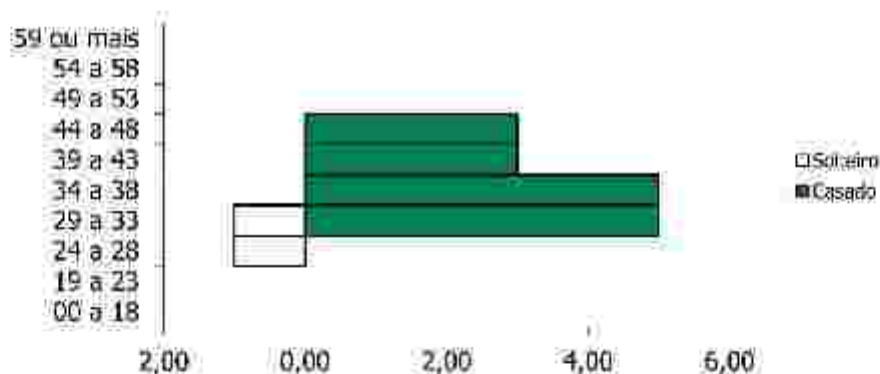

**GRÁFICO 05. PIRÂMIDE ETÁRIA DOS EFETIVOS POR ESTADO CIVIL**

A média de idade entre os solteiros é de 28,5 anos, enquanto que entre os casados é de 37.

Outra variável, também importante para determinação dos custos previdenciários, é a carreira do servidor. As carreiras de Magistério e Não-magistério determinam quando os servidores serão elegíveis aos benefícios programados.

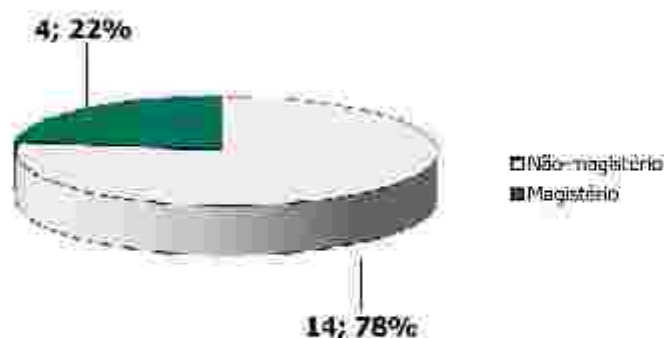

**GRÁFICO 06. DISTRIBUIÇÃO DOS EFETIVOS POR CARREIRA**

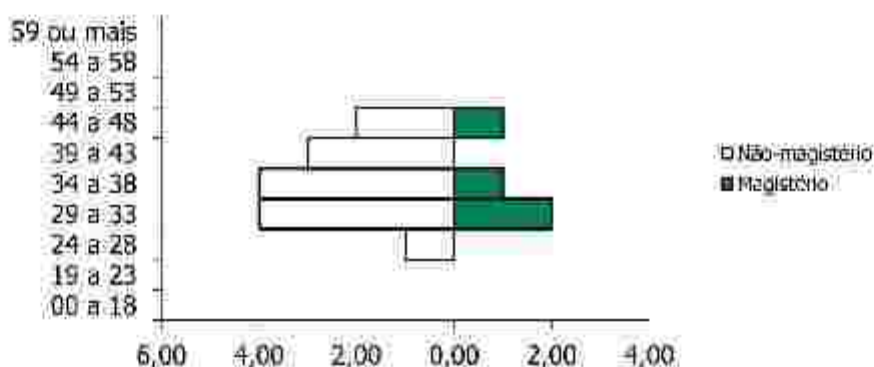

**GRÁFICO 07. DISTRIBUIÇÃO ETÁRIA DOS EFETIVOS POR CARREIRA**

Os servidores no Magistério totalizam 4 indivíduos, representando 22% do total, enquanto que 78% do total são Não-magistério, isto é, 14 servidores.

A média de idade é maior entre os servidores que pertencem ao magistério, aproximadamente em 1,67%: 36,5 contra 35,9 anos. Os servidores do Magistério aposentam-se mais cedo, 5 anos antes, por isso, são mais onerosos ao sistema previdenciário que os servidores da carreira de Não-magistério.

Importa ainda, discursar sobre os proventos recebidos pelos servidores efetivos. Observa-se que 0% destes recebem até 1 salário mínimo, 77,78% destes recebem entre 1



e 3 salários-mínimos, 22,22% entre 3 e 5 salários-mínimos, 0% entre 5 e 10 salários-mínimos, e 0% acima de 10 salários-mínimos.



### GRÁFICO 08. DISTRIBUIÇÃO DOS EFETIVOS POR REMUNERAÇÃO

O comportamento do tempo residual para aposentadoria dos servidores efetivos em função do sexo é descrito a seguir. Em média, os homens apresentam um tempo residual para aposentadoria de 27,6 anos, enquanto que para as mulheres este tempo é de 25 anos.



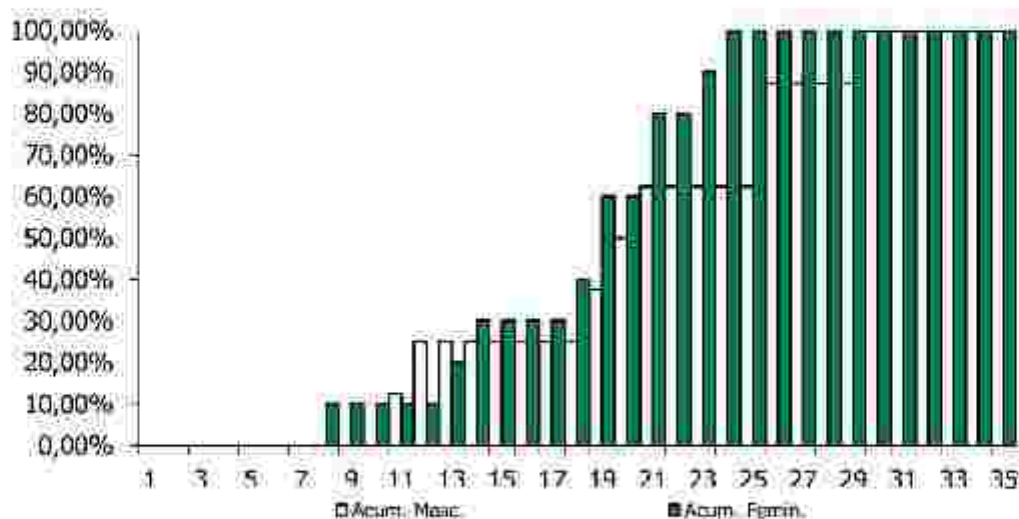

**GRÁFICO 09. DISTRIBUIÇÃO ACUMULADA DO TEMPO RESIDUAL PARA A APOSENTADORIA EM ANOS**

### 3.2.2 Dependentes dos Ativos, Inativos e Pensionistas

O Ente Federativo não disponibilizou as informações referentes aos dependentes dos atuais servidores ativos do RPPS de Cortês.

### 3.2.3 Inativos

O RPPS de Cortês não possuía aposentados na data-base desta avaliação atuarial.

### 3.2.4 Pensionistas

O RPPS de Cortês não possuía pensionistas na data-base desta avaliação atuarial.

## 4. PLANO DE BENEFÍCIOS

O Regime Próprio de Previdência Social de Cortês oferece aos seus participantes um rol contendo os seguintes benefícios, sendo todos concedidos na modalidade de “Benefício Definido – BD”:



## 1. Quanto aos segurados:

- a) *Aposentadoria por Invalidez;*
- b) *Aposentadoria Compulsória;*
- c) *Aposentadoria por Idade e tempo de Contribuição;*
- d) *Aposentadoria por Idade;*
- e) *Auxílio Doença;*
- f) *Salário Maternidade; e*
- g) *Salário Família.*

## 2. Quanto aos dependentes:

- a) *Pensão por Morte; e*
- b) *Auxílio Reclusão.*

### 4.1 Aposentadoria por Invalidez

É o benefício a que tem direito o segurado, que esteja ou não recebendo auxílio-doença, que for considerado incapaz para o trabalho e não sujeito à reabilitação para o exercício de atividade que lhe garanta subsistência.

### 4.2 Aposentadoria Compulsória

É o benefício a que tem direito o segurado após atingir a idade limite de concessão deste benefício, 70 (setenta) anos.

### 4.3 Aposentadoria por Idade e Tempo de Contribuição

É o benefício programado a que tem direito o segurado que estiver preenchido todos os requisitos necessários a sua concessão, de forma vitalícia.

Até 31 de dezembro de 2003, as regras de aposentadoria vigentes eram aquelas estabelecidas pela Emenda Constitucional nº. 20, publicada em 16 de dezembro de 1998.





A partir do momento em que se passou a vigorar a Emenda Constitucional nº. 41, publicada em 31 de dezembro de 2003, outras regras para a concessão de aposentadoria foram criadas.

A Emenda Constitucional nº. 41, de 19 de dezembro de 2003, e a Emenda Constitucional nº. 47, de 05 de julho de 2005, trazem significativas modificações à previdência do trabalhador brasileiro, em especial, à do servidor público.

#### **4.4 Aposentadoria por Idade**

É o benefício programado a que tem direito o segurado que estiver preenchido os requisitos mínimos necessários a sua concessão, de forma vitalícia.

Até 31 de dezembro de 2003, as regras de aposentadoria vigentes eram aquelas estabelecidas pela Emenda Constitucional nº. 20, publicada em 16 de dezembro de 1998.

A partir da vigência da Emenda Constitucional nº. 41, publicada em 31 de dezembro de 2003, outras regras para a concessão de aposentadoria foram criadas.

O resumo das regras para a concessão de benefícios, assim como a metodologia de cálculo das aposentadorias por idade, e por idade e tempo de contribuição, estão inseridos abaixo.

### **Regras de Concessão**

#### **a. Servidores Admitidos a partir de 2003**

A Emenda Constitucional nº. 41, de 19 de dezembro de 2003, manteve as regras de idade e tempo de contribuição de entrada em benefício da Emenda Constitucional nº. 20/98, entretanto mudou as regras de cálculo do seu valor. Os servidores admitidos após a publicação da Emenda Constitucional nº. 41/03 não tem direito ao benefício integral, que passa a ser calculado por ocasião de sua concessão, consideradas as remunerações





utilizadas como base para as contribuições do servidor aos Regimes Próprios e Regime Geral, conforme o § 3º do artigo 40 da Constituição Federal:

*“Art.40*

*...  
§ 3º. Para o cálculo dos proventos de aposentadoria, por ocasião da sua concessão, serão consideradas as remunerações utilizadas como base para as contribuições do servidor aos regimes de previdência de que tratam este artigo e o art. 201, na forma da lei.”*

A Lei nº. 10.887, de 21 de junho de 2004, trouxe detalhamento com relação à metodologia de cálculo utilizada:

*“Art.1º. No cálculo dos proventos de aposentadoria dos servidores titulares de cargo efetivo de qualquer dos poderes da União, dos Estados, do Distrito Federal e dos Municípios, previsto no §3º do art.40 da Constituição Federal, será considerada a média aritmética simples das maiores remunerações, utilizadas como base para as contribuições do servidor aos regimes de previdência a que esteve vinculado, correspondentes a oitenta por cento de todo o período contributivo desde a competência de julho de 1994 ou desde a do início da contribuição, se posterior àquela competência.”*

**b. Servidores Admitidos até 31/12/2003**

Para esses servidores, fica assegurado o direito a aposentadoria com proventos integrais à totalidade de sua remuneração desde que preenchida os seguintes requisitos, cumulativamente:

- *60 anos de idade, se homem, e 55 anos de idade, se mulher;*
- *35 anos de contribuição, se homem, e 30 anos de contribuição, se mulher;*





- *20 anos de efetivo exercício no serviço público; e*
- *10 anos de carreira e 5 anos de efetivo exercício no cargo em que se der a aposentadoria.*

No caso dos professores, os requisitos de idade e tempo de contribuição serão reduzidos em 5 (cinco) anos, desde que comprovem exclusivamente tempo de efetivo exercício nas funções de magistério: na educação infantil e no ensino fundamental e médio.

A Lei Federal nº. 11.301, de 10 de maio de 2006, estabelece que são consideradas funções de magistério as exercidas por professores e especialistas em educação no desempenho de atividades educativas, quando exercidas em estabelecimento de educação básica em seus diversos níveis e modalidades, incluídas, além do exercício de docência, as de direção de unidade escolar e as de coordenação e assessoramento pedagógico.

### **c. Servidores Admitidos até 16/12/1998**

#### **Situação I – Ingresso no serviço público como titular de cargo até 16/12/1998**

Os servidores que ingressaram no serviço público, como titulares de cargo efetivo antes da Emenda Constitucional nº. 20/98, tem direito a aposentadoria voluntária, devendo atender, cumulativamente, as seguintes condições:

- *53 anos de idade, se homem, e 48 anos de idade, se mulher;*
- *35 anos de contribuição, se homem, e 30 anos de contribuição, se mulher;*
- *5 (cinco) anos de efetivo exercício no cargo em que se der a aposentadoria;*  
*e*
- *Cumprir pedágio que é um acréscimo de 20% sobre o tempo faltante para aposentadoria contado na data da publicação da Emenda Constitucional nº. 20/98.*





O professor terá direito a um bônus de 17% para os homens e 20% para a mulher, sobre o efetivo tempo de serviço contado na data de publicação da Emenda Constitucional nº. 20/98, desde que aposente, exclusivamente, com tempo de efetivo exercício nas funções de magistério.

O servidor que cumprir as exigências para aposentadoria, na forma descrita, terá os seus proventos de inatividade reduzidos para cada ano antecipado em relação aos limites de idade estabelecidos pelo art.40, § 1º, III, "a" e § 5º da Constituição Federal – homem 60 anos de idade e mulher 55 anos de idade – na seguinte proporção:

- 3,50% para aquele que completar as exigências até 2005; e
- 5,00% para aquele que completar as exigências a partir de 2006.

A base de cálculo dos proventos de aposentadoria foi alterada, passando a serem consideradas, por ocasião de sua concessão, as remunerações utilizadas como base para as contribuições do servidor aos Regimes Próprios e Regime Geral, deixando de ter direito a integralidade.

Como mencionado anteriormente, para o cálculo do benefício, neste caso, será considerada a média aritmética simples das maiores remunerações, utilizadas como base para as contribuições do servidor aos regimes de previdência a que esteve vinculado, correspondentes a oitenta por cento de todo o período contributivo desde a competência de julho de 1994 ou desde a do início da contribuição, se posterior àquela competência.

### **Situação II – Ingresso no serviço público até 16/12/1998**

A Emenda Constitucional nº. 47/05 traz nova regra de transição para a aposentadoria voluntária, voltada aos servidores que ingressaram no serviço público até 16/12/1998. Nesta regra os proventos serão integrais, que corresponderão à totalidade da remuneração do servidor no cargo efetivo em que se der a aposentadoria, devendo o servidor atender, cumulativamente, as seguintes condições:

- 35 anos de contribuição, se homem, e 30 anos de contribuição, se mulher;

20





- *25 anos de efetivo exercício no serviço público;*
- *15 anos de carreira;*
- *5 anos em que se der a aposentadoria; e*
- *Idade mínima resultante da redução de 1 (um) ano, relativamente aos limites de idade de 60 anos para homens e 55 anos de idade para as mulheres, para cada ano de contribuição que exceder a condição prevista no primeiro item.*

## **Regras para atualização de benefícios**

### **a. Com paridade integral**

Aos atuais aposentados e pensionistas, aos servidores que haviam reunido os requisitos para aposentadoria na data da publicação da Emenda Constitucional nº. 41/03, aos abrangidos pelo art. 6º, da Emenda Constitucional nº.41/03 e art. 3º da Emenda Constitucional nº 47/05 é assegurada a paridade, ou seja, os proventos de aposentadoria e as pensões serão revistos na mesma proporção e mesma data, sempre que se modificar a remuneração dos servidores em atividade, sendo também estendido aos aposentados e aos pensionistas quaisquer benefícios ou vantagens posteriormente concedidos aos servidores em atividades, inclusive quando decorrentes da transformação ou reclassificação do cargo ou função em que se deu a aposentadoria ou que serviu de referência para concessão de pensão, na forma da lei.

### **b. Sem paridade**

A Emenda Constitucional nº. 41/03 e a Emenda Constitucional nº. 47/05 estabelecem que, com exceção dos grupos abrangidos no item anterior, todos os benefícios de aposentadoria e pensão serão reajustados em caráter permanente assegurando seu valor real e mantendo seu poder de compra, sendo que os critérios de reajuste dependem de regulamentação em lei.





#### **4.5 Auxílio-Doença**

O auxílio-doença será devido ao participante que ficar incapacitado para a atividade de seu cargo por mais de quinze dias consecutivos. O auxílio-doença consiste em renda mensal correspondente ao valor da remuneração de contribuição do participante, sendo devido a contar do décimo sexto dia do afastamento a este título.

#### **4.6 Salário-Maternidade**

O salário-maternidade é devido à servidora segurada, durante cento e vinte dias, com início vinte e oito dias antes e término noventa e um dias depois do parto. O salário-maternidade consistirá em renda mensal correspondente ao valor da remuneração de contribuição do participante, deduzidas das contribuições mensais previstas.

#### **4.7 Salário-Família**

O servidor que ganhar até R\$ 646,55 fará jus a um valor do salário-família de R\$ 33,16, por filho ou equiparado de até 14 anos incompletos ou inválidos. Para o servidor que receber de R\$ 646,56 até R\$ 971,78, o valor do salário-família por filho, ou equiparado, de até 14 anos incompletos ou na situação de invalidez, será de R\$ 23,36. Se a mãe e o pai estão nas categorias e faixa salariais que têm direito ao salário-família, os dois fazem jus ao recebimento do benefício.

#### **4.8 Pensão por Morte**

Este benefício é devido ao(s) dependente(s) em caso de falecimento do servidor ativo ou aposentado.

#### **Regra de cálculo dos benefícios de pensão**





A pensão por morte será igual à totalidade dos proventos (aposentado na data anterior a do óbito) ou a totalidade da remuneração de contribuição (servidor ativo na data anterior a do óbito) sendo, em ambos os casos, limitados ao teto estabelecido para os benefícios do Regime Geral de Previdência Social. Os benefícios superiores ao teto serão acrescidos 70,00% incidente sobre a parcela que exceder o limite.

#### **4.9 Auxílio-Reclusão**

O auxílio-reclusão será devido, nas mesmas condições da pensão por morte, aos dependentes do segurado recolhido à prisão que não esteja recebendo auxílio-doença ou aposentadoria, desde que o seu último salário de contribuição seja inferior ou igual a R\$ 971,33. O valor do auxílio-reclusão corresponde à média dos 80,00% melhores salários a partir de 1994.

### **5. HIPÓTESES ATUARIAIS**

Registram-se a seguir as hipóteses atuariais utilizadas na execução desta Avaliação Atuarial. As hipóteses utilizadas foram separadas em três grupos: *Hipóteses Financeiras*, *Hipóteses Biométricas* e *Outras Hipóteses*.

As Hipóteses Financeiras que constam nesta Avaliação Atuarial foram:

1. *Taxa de Juros Atuariais;*
2. *Taxa de Inflação Futura;*
3. *Projeção de Crescimento Real dos Salários Individuais;*
4. *Projeção de Crescimento Real dos Benefícios;*
5. *Crescimento do Salário Mínimo; e*
6. *Compensação Previdenciária.*

As Hipóteses Biométricas que constam nesta Avaliação Atuarial foram:



1. *Novos Entrantes; e*
2. *Tabuas Biométricas.*

As Outras Hipóteses consideradas nesta Avaliação Atuarial foram:

1. *Rotatividade;*
2. *Composição do Grupo Familiar de Pensionistas;*
3. *Tempo de Previdência Anterior à Admissão no Ente Federativo; e*
4. *Despesas Administrativas.*

## **5.1 Hipóteses Financeiras**

São aquelas relacionadas aos aspectos econômico-financeiros do Regime Próprio de Previdência Social – RPPS.

### **5.1.1 Taxa de Juros Atuariais**

A taxa de juros pode ser vista como uma soma de três componentes: taxa de retorno livre de risco, prêmio pelo risco de investimento e prêmio pela inflação. Adotou-se, nesta Avaliação Atuarial, uma taxa real de juros atuarial de 6,00% a.a.

### **5.1.2 Taxa de Inflação Futura**

Adotou-se como hipótese o fato de que os salários futuros serão reajustados anualmente com reposição a nível mínimo igual à inflação média projetada em 6,53% a.a.

### **5.1.3 Projeção de Crescimento Real dos Salários Individuais**

As estimativas dos salários futuros dos servidores levarão em consideração dois fatores: componente de produtividade e componente de inflação. Quanto à componente de inflação, será utilizada a taxa de inflação futura acima citada, porém quanto à



componente de produtividade será utilizada a taxa de 1,00% a.a., considerando razoável essa hipótese para o serviço público brasileiro.

#### **5.1.4 Projeção do Crescimento Real dos Benefícios do Plano**

Admite-se nesta Avaliação Atuarial, por hipótese, que os benefícios, uma vez concedidos, sofrerão reajuste inflacionário a fim de preservar o seu valor real.

#### **5.1.5 Crescimento do Salário-Mínimo**

Exclusivamente para efeito de estimativa do valor mínimo mensal dos benefícios a serem concedidos aos segurados, o valor do salário-mínimo será reajustado pela hipótese inflacionária estabelecida nesta Avaliação.

#### **5.1.6 Compensação Previdenciária**

O artigo 4º da Lei nº. 9.796, de 05 de maio de 1999, dispõe:

*"Cada Regime Próprio de Previdência Social de servidor público tem direito, como regime instituidor, de receber do Regime Geral de Previdência Social, enquanto regime de origem, compensação financeira."*

Portanto, considerou-se que o RPPS de Cortês terá o direito de receber compensação financeira do Regime Geral de Previdência Social – RGPS.

Salienta-se que a Compensação Previdenciária aqui prevista foi calculada com base nas hipóteses adotadas neste relatório e nas informações prestadas pelo Regime Próprio de Previdência Social – RPPS – de Cortês, estando, portanto, dependente da confirmação e averbação por parte do INSS dos tempos de contribuição considerados e das informações prestadas para fins desta avaliação.





O INSS calcula essa Compensação Previdenciária apoiando-se em dados fornecidos Regime Próprio de Previdência Social – RPPS, atendendo a todos os requerimentos adicionais introduzidos pelo citado fator previdenciário. Dentre esses dados, se requer todo o histórico salarial do participante, a partir de julho de 1994, como filiados ao INSS.

Para cada segurado ativo, o montante da Compensação Previdenciária a receber do RGPS foi obtido com base no tempo anterior presumido ou observado de INSS. Caso o RPPS não possua essa informação, a estimativa da compensação previdenciária estará limitada ao percentual de 10,00% do Valor Atual dos Benefícios Futuros.

## 5.2 Hipóteses Biométricas

São aquelas relacionadas aos aspectos demográficos pertinentes à massa de segurados do Regime Próprio de Previdência Social – RPPS.

### 5.2.1 Novos Entrantes

Considera-se fechado o atual grupo de participantes do presente RPPS, supondo-o assim constante e adequado ao atual quadro de pessoal do Ente Federativo.

### 5.2.2 Tábuas Biométricas

As tábuas biométricas utilizadas para os cálculos atuariais concernentes a esta Avaliação Atuarial foram:

- 1) *Sobrevivência de válidos: IBGE-2012;*
- 2) *Mortalidade de válidos: IBGE-2012;*
- 3) *Sobrevivência de inválidos: IBGE-2012;*
- 4) *Mortalidade de inválidos: IBGE-2012;*
- 5) *Mortalidade de válidos, para composição de tábua bidecremental: IBGE-2012; e*
- 6) *Entrada em invalidez, para composição de tábua bidecremental: Álvaro Vindas.*



### 5.3 Outras Hipóteses

Representam as demais hipóteses necessárias à realização da Avaliação Atuarial.

#### 5.3.1 Rotatividade

Devido à estabilidade versada na Constituição Federal para os servidores efetivos, considerou-se a rotatividade como sendo nula e sem efeito sobre a composição do grupo de segurados, ou seja, igual a 0,00%.

#### 5.3.2 Composição do Grupo Familiar de Pensionistas

O cálculo se apoiou em dados fornecidos pelo Ente Federativo e nas hipóteses utilizadas sobre a composição do grupo familiar do servidor.

#### 5.3.3 Tempo de Previdência Anterior à Admissão no Ente Federativo

Foram estabelecidas as seguintes hipóteses:

*I – os tempos efetivamente levantados a partir de dados cadastrais fornecidos pelo Ente Federativo;*

*II – 100% (cem por cento) do período decorrido entre a idade normal de entrada no mercado de trabalho formal, de 25 anos, e a idade de admissão do segurado no Ente Federativo, constante do cadastro, em conformidade com a Portaria MPAS nº. 403, de 10/12/2008.*

#### 5.3.4 Despesas Administrativas

Conforme disposição legal levou-se em consideração o limite de 2,00% (dois por cento) sobre a remuneração de contribuição da totalidade de segurados ativos, aposentados e pensionistas a título de custeio das despesas administrativas do RPPS.



## 6. REGIME FINANCEIRO

O regime de financiamento dos benefícios adotado nesta Avaliação Atuarial para fins de mensuração da obrigação previdenciária de responsabilidade do Regime Próprio de Previdência Social – RPPS – de Cortês é o de Capitalização. A lógica do Regime de Capitalização consiste no fato de que as contribuições vertidas pelos segurados e pelo ente federativo, quando incorporadas às reservas matemáticas previdenciárias, deverão objetivar a realização de um processo de “*funding*” acumulativo com vista ao financiamento dos recursos necessários ao custeio dos benefícios ofertados pelo RPPS.

## 7. MÉTODO ATUARIAL DE AVALIAÇÃO E CUSTEIO

Em face da inexistência de uma classificação universal para os métodos atuariais de avaliação e custeio de benefícios previdenciários, utilizou-se nesta Avaliação Atuarial a nomenclatura introduzida por Dan McGill e Donald Grubbs no “*Fundamentals of Private Pensions – sixth edition – 1989*”, onde a definição de um método atuarial para a avaliação e custeio dos benefícios pode ser dada em função de seis atributos técnicos fundamentais, quais sejam:

- *Alocação de Custo ou Alocação de Benefícios;*
- *Se porção do custo total projetado para cada ano será: percentual do salário, um valor constante ou um valor acumulado.*
- *Desenvolve passivo de custo suplementar ou não;*
- *Custos acurados são calculados com referência as idades de entrada ou as idades atingidas;*
- *Custo Normal será individual ou agregado; e*
- *Tratamento dos ganhos e perdas atuariais.*

O método adotado na avaliação do Regime Próprio de Previdência Social – RPPS – de Cortês possui os seguintes predkados, a saber:





- *Cálculo misto individual/agregado com reconhecimento explícito do passivo suplementar corrente e equacionamento revisado periodicamente;*
- *Idade individual de entrada;*
- *Alocação de custo, com contribuição normal expressa por percentagem constante aplicada sobre salário-de-participação, a ser revista periodicamente;*
- *Reconhecimento implícito dos ganhos e perdas atuariais anuais; e*
- *Grupo fechado.*

## **8. OS RESULTADOS DA AVALIAÇÃO ATUARIAL**

A presente Avaliação Atuarial compreende o cálculo atuarial referente à configuração de custeio atualmente vigente no âmbito do plano de benefícios do RPPS de Cortês – Pernambuco, conforme pode ser visto nos Apêndices A e B.

O estudo atuarial tem por finalidade primordial evidenciar a necessidade de financiamento do Regime Próprio de Previdência Social – RPPS, na data da avaliação, com vista à obtenção do Equilíbrio Financeiro e Atuarial – EFA – exigido pela legislação federal.

### **8.1. Rentabilidade Nominal dos Ativos**

O RPPS não disponibilizou as informações referentes às rentabilidades mensais dos seus ativos. Por este motivo, ficamos impossibilitados de analisar a rentabilidade nominal do RPPS de Cortês.

### **8.2. Valor Presente Atuarial dos Benefícios Concedidos**

O Valor Presente Atuarial dos Benefícios Concedidos foi estimado de acordo com a presente Avaliação Atuarial em R\$ 0,00 (zero real).

### **8.3. Valor Presente Atuarial dos Benefícios a Conceder**



O presente estudo atuarial mensurou o Valor Presente dos Benefícios a Conceder em R\$ 1.235.758,71 (um milhão duzentos e trinta e cinco mil e setecentos e cinquenta e oito reais e setenta e um centavos).

#### **8.4. Reservas Matemáticas de Benefícios Concedidos e a Conceder**

As Reservas Matemáticas de Benefícios a Conceder totalizam R\$ 64.827,60 (sessenta e quatro mil e oitocentos e vinte e sete reais e sessenta centavos). É o resultado da subtração do Valor Presente Atuarial dos Benefícios a Conceder pelo Valor Presente Atuarial das Contribuições Futuras e pelo Valor Atual da Compensação Financeira e Receber. Já a Reserva Matemática dos Benefícios Concedidos teve seu montante total estimado em R\$ 0,00 (zero real).

#### **8.5. Ativo Líquido do Plano**

O presente RPPS apresentava um ativo líquido, na data-base da Avaliação Atuarial, no montante total de R\$ 1.605.250,61 (um milhão seiscentos e cinco mil e duzentos e cinquenta reais e sessenta e um centavos), sendo este composto totalmente por aplicações financeiras e conta corrente.

#### **8.6. Valor Atual da Compensação Previdenciária – A Receber**

O Valor Presente da Compensação Previdenciária Futura a Receber do RGPS pelo presente RPPS foi estimado em R\$ 123.575,87 (cento e vinte e três mil e quinhentos e setenta e cinco reais e oitenta e sete centavos).

#### **8.7. Valor Atual da Compensação Previdenciária – A Pagar**

A avaliação incorporaria a mensuração do montante da Compensação Previdenciária a ser paga pelo RPPS, como regime de origem, ao RGPS, como regime instituidor, na dependência do cadastro do RPPS apresentar ex-segurados nesta situação.





Entretanto, na data desta avaliação, o RPPS não dispunha desse cadastro, não se prevendo aqui, por essa razão, qualquer tipo de compensação desta específica natureza.

Não obstante, considerou-se nula a rotatividade do emprego em grupo fechado dos atuais segurados ativos analisados, não se prevendo o pagamento de qualquer outra Compensação Previdenciária futura em favor do Regime Geral de Previdência Social – RGPS – ou de outro Regime Próprio de Previdência Social – RPPS – relativa aos atuais segurados ativos.

### **8.8. Valor Atual das Contribuições Regulamentares Futuras**

O Valor Atual das Contribuições Regulamentares Futuras, ou Valor Presente Atuarial das Contribuições Normais Futuras foi mensurado em R\$ 1.047.355,24 (um milhão quarenta e sete mil e trezentos e cinquenta e cinco reais e vinte e quatro centavos), já líquidas das despesas administrativas e do custo suplementar, sendo R\$ 586.149,97 (quinhentos e oitenta e seis mil e cento e quarenta e nove reais e noventa e sete centavos) relativos às contribuições do Ente Federativo, e R\$ 461.205,27 (quatrocentos e sessenta e um mil e duzentos e cinco reais e vinte e sete centavos) relativos às contribuições dos servidores efetivos ativos, aposentados e pensionistas, na forma da Lei.

### **8.9 Valor Atual da Integralização das Reservas a Amortizar**

De acordo com a Portaria MPAS nº. 403/08, as provisões matemáticas calculadas em Avaliação Atuarial devem ter previsto um prazo máximo de 35 (trinta e cinco) anos à devida integralização das provisões correspondentes a esses compromissos especiais relativos à amortização de déficits atuariais.

### **8.10. Resultado Atuarial**

No presente estudo atuarial estimou-se um superávit da ordem de R\$ 1.540.423,01 (um milhão quinhentos e quarenta mil e quatrocentos e vinte e três reais e um centavo).



## 8.11. Plano de Custeio

### 8.11.1 Contribuições Correntes

O plano de benefícios considerado na execução desta Avaliação Atuarial encontra-se observando atualmente as seguintes alíquotas de contribuição previdenciária, a saber:

- 11,00% (onze por cento) para os servidores efetivos;
- 11,00% (onze por cento) para os servidores inativos e pensionistas sobre a parcela remuneratória que vier a exceder o teto de remuneração do RGPS; e
- 15,98% (quinze vírgula noventa e oito por cento) para o ente federativo;

### 8.11.2 Contribuições Normais

A alíquota normal total de contribuição que se faz necessária à promoção do Equilíbrio Financeiro e Atuarial – EFA – deste Regime Próprio de Previdência Social, no que concerne aos benefícios a serem acurados, foi estimada em 24,98% (vinte e quatro vírgula noventa e oito por cento), já desconsiderando o efeito das despesas administrativas.

É possível observar no quadro a seguir as alíquotas de contribuição necessárias ao custeio do plano, já calculadas em função do benefício a ser financiado.

**QUADRO 02. PERCENTUAL DAS CONTRIBUIÇÕES NORMAIS**

BENEFÍCIO	ALÍQUOTA
Aposentadoria por Idade, Tempo de Contribuição e Compulsória	12,40%
Aposentadoria por Invalidez	2,01%
Pensão por Morte de Segurado Ativo	4,97%
Pensão por Morte de Aposentado por Idade, Tempo de Cont. e Contrib.	2,17%
Pensão por Morte de Aposentado por Invalidez	0,00%
Auxílio Doença	2,58%
Salário Maternidade	0,12%
Auxílio Reclusão	0,01%
Salário Família	0,44%
<b>TOTAL</b>	<b>24,98%</b>





A alíquota normal total de contribuição, adicionada à taxa de administração, é de 26,98% (vinte e seis vírgula noventa e oito por cento), competindo 15,98% (quinze vírgula noventa e oito por cento) ao ente federativo, e 11,00% (onze por cento), na forma da lei, aos ativos, aposentados e pensionistas.

### 8.11.3 Custo Suplementar

Os custos suplementares são destinados à amortização do passivo atuarial não fundado do plano. Deve-se entender como passivo atuarial não fundado a discrepância que se desenvolve entre os ativos financeiros do plano e o passivo atuarial determinado prospectivamente. Logo, o custo suplementar é o "custo normal" do plano de benefícios destinado à amortização do Valor Presente Atuarial dos Benefícios Futuros – VPABF – da idade atual até a idade de aposentadoria. Finalmente, cabe observar que a insuficiência dos custos normais para amortização do VPABF acaba por desenvolver um passivo atuarial não fundado que, em troca, gera a exigibilidade de um custo suplementar que o finance.

### 8.11.4 Base de Incidência das Contribuições

A base de incidência das contribuições do ente federativo e do segurado é regida pela legislação do Ente Federativo, posto que a Lei Federal nº. 10.887, publicada em 18 de junho de 2004, define a base de contribuição da União.

## 8.12. Projeções Atuariais

O Fluxo de Caixa Atuarial Anual, juntamente à evolução estimada do Patrimônio Líquido do plano de benefícios sob o atual plano de custeio, observam-se contemplados no Apêndice A. Além disso, tem-se que os valores da coluna de Patrimônio Líquido são úteis para a verificação da situação de equilíbrio do RPPS, onde este representa o fluxo futuro de contribuições e demais receitas verbidas ao plano, diminuída das despesas do plano e acrescentada aos ganhos de mercado obtidos através do retorno observado a partir das aplicações financeiras.



### 8.13. Conclusões

De acordo com, I) a legislação vigente que tange os RPPS, II) as informações prestadas pelo ente federativo, III) o rol de benefícios ofertado pelo RPPS, e IV) as hipóteses e o método atuarial de avaliação e custeio adotado, observa-se que o presente Regime Próprio de Previdência Social, sob o enfoque financeiro e atuarial, encontrar-se-á equilibrado em função das seguintes alíquotas de contribuição previdenciárias, a saber:

- 11,00% (onze por cento) para os servidores efetivos;
- 11,00% (onze por cento) para os servidores inativos e pensionistas sobre a parcela remuneratória que vier a exceder o teto de remuneração do RGPS; e
- 15,98% (quinze vírgula noventa e oito por cento) para o Ente Federativo;

Fortaleza, 31 de Dezembro de 2014.

---

**Thiago Soares Marques**  
Atuário, MIBA nº 1507  
**ARIMA Consultoria Atuarial, Financeira e Mercadológica LTDA**





**APENDICE A**  
**FLUXO DE CAIXA ATUARIAL ANUAL PROJETADO**  
**REGIME PRÓPRIO DE PREVIDÊNCIA SOCIAL – RPPS – CORTESEPE**  
**DEMONSTRATIVO DE RESULTADOS DA AVALIAÇÃO ATUARIAL – DRAA – 2015 – PLANO PREVIDENCIÁRIO**

Ano	Salário	Patronal	Empregador	Contribuição Inativo	C. Suplementares	Compensação	Programáticas	Móveis	Auxílios	Desp. Adm.	Pct. Liquidado
1	R\$ 239.736,32	R\$ 52.590,22	R\$ 30.509,66	R\$ -	R\$ 1.376,78	R\$ -	R\$ -	R\$ 1.040,71	R\$ 12.700,66	R\$ 6.593,52	R\$ 1.982.076,29
2	R\$ 363.604,43	R\$ 86.505,60	R\$ 36.896,49	R\$ -	R\$ 1.598,6	R\$ -	R\$ -	R\$ 2.276,50	R\$ 13.095,07	R\$ 7.072,00	R\$ 2.190.999,91
3	R\$ 470.148,92	R\$ 90.988,00	R\$ 41.700,38	R\$ -	R\$ 1.700,91	R\$ -	R\$ -	R\$ 2.730,79	R\$ 14.190,06	R\$ 7.502,98	R\$ 2.692.854,40
4	R\$ 466.403,34	R\$ 84.962,04	R\$ 44.710,87	R\$ -	R\$ 2.089,90	R\$ -	R\$ -	R\$ 4.484,07	R\$ 19.294,00	R\$ 8.129,27	R\$ 2.670.042,87
5	R\$ 435.655,01	R\$ 89.517,07	R\$ 47.523,05	R\$ -	R\$ 2.381,87	R\$ -	R\$ -	R\$ 7.487,46	R\$ 19.321,27	R\$ 8.718,10	R\$ 3.448.073,41
6	R\$ 468.034,40	R\$ 74.000,15	R\$ 51.351,70	R\$ -	R\$ 2.730,00	R\$ -	R\$ -	R\$ 0.087,28	R\$ 17.402,90	R\$ 9.356,00	R\$ 3.680.615,88
7	R\$ 500.115,00	R\$ 70.910,30	R\$ 56.032,65	R\$ -	R\$ 3.142,90	R\$ -	R\$ -	R\$ 12.081,94	R\$ 19.744,06	R\$ 10.002,30	R\$ 4.590.354,72
8	R\$ 536.612,90	R\$ 85.500,90	R\$ 68.917,43	R\$ -	R\$ 3.556,86	R\$ -	R\$ -	R\$ 16.077,47	R\$ 19.630,00	R\$ 10.712,26	R\$ 6.634.493,33
9	R\$ 573.448,60	R\$ 91.636,73	R\$ 63.078,11	R\$ -	R\$ 4.073,48	R\$ -	R\$ -	R\$ 18.820,83	R\$ 20.814,14	R\$ 11.468,03	R\$ 8.685.151,67
10	R\$ 613.793,96	R\$ 106.074,69	R\$ 67.630,72	R\$ -	R\$ 4.606,72	R\$ -	R\$ -	R\$ 24.300,51	R\$ 21.787,12	R\$ 12.274,80	R\$ 6.680.130,00
11	R\$ 659.692,84	R\$ 104.923,54	R\$ 72.226,21	R\$ -	R\$ 5.262,91	R\$ -	R\$ -	R\$ 28.444,86	R\$ 23.364,36	R\$ 13.131,86	R\$ 7.022.153,43
12	R\$ 702.198,80	R\$ 112.201,36	R\$ 77.236,30	R\$ -	R\$ 6.054,20	R\$ -	R\$ -	R\$ 36.940,43	R\$ 24.051,69	R\$ 14.042,80	R\$ 7.157.062,48
13	R\$ 750.750,00	R\$ 110.958,58	R\$ 82.531,78	R\$ -	R\$ 6.856,96	R\$ -	R\$ -	R\$ 42.726,76	R\$ 25.830,86	R\$ 15.000,78	R\$ 7.496.104,99
14	R\$ 801.747,60	R\$ 128.119,91	R\$ 89.691,44	R\$ -	R\$ 7.772,20	R\$ -	R\$ -	R\$ 50.770,60	R\$ 27.770,60	R\$ 16.004,00	R\$ 7.940.449,53
15	R\$ 856.588,80	R\$ 136.702,24	R\$ 97.266,97	R\$ -	R\$ 8.849,49	R\$ -	R\$ -	R\$ 60.804,06	R\$ 29.755,06	R\$ 17.000,36	R\$ 8.282.617,13
16	R\$ 915.496,00	R\$ 146.089,88	R\$ 106.930,30	R\$ -	R\$ 10.000,00	R\$ -	R\$ -	R\$ 71.370,30	R\$ 32.755,00	R\$ 17.700,00	R\$ 8.649.043,44
17	R\$ 978.494,00	R\$ 156.527,24	R\$ 117.878,42	R\$ -	R\$ 11.349,49	R\$ -	R\$ -	R\$ 83.503,86	R\$ 35.803,86	R\$ 18.487,13	R\$ 9.045.351,73
18	R\$ 1.046.700,00	R\$ 168.200,00	R\$ 130.000,00	R\$ -	R\$ 12.800,00	R\$ -	R\$ -	R\$ 97.100,00	R\$ 39.500,00	R\$ 20.250,55	R\$ 9.464.501,20
19	R\$ 1.120.000,00	R\$ 181.691,91	R\$ 143.714,14	R\$ -	R\$ 14.474,32	R\$ -	R\$ -	R\$ 112.962,22	R\$ 43.262,22	R\$ 22.100,00	R\$ 9.945.292,22
20	R\$ 1.203.000,00	R\$ 200.000,00	R\$ 159.000,00	R\$ -	R\$ 16.380,00	R\$ -	R\$ -	R\$ 131.100,00	R\$ 47.000,00	R\$ 24.200,00	R\$ 10.480.000,00
21	R\$ 1.296.000,00	R\$ 220.000,00	R\$ 176.000,00	R\$ -	R\$ 18.500,00	R\$ -	R\$ -	R\$ 154.100,00	R\$ 51.000,00	R\$ 26.500,00	R\$ 11.040.000,00
22	R\$ 1.400.000,00	R\$ 242.000,00	R\$ 195.000,00	R\$ -	R\$ 20.900,00	R\$ -	R\$ -	R\$ 181.000,00	R\$ 55.000,00	R\$ 29.000,00	R\$ 11.620.000,00
23	R\$ 1.515.000,00	R\$ 266.000,00	R\$ 216.000,00	R\$ -	R\$ 23.500,00	R\$ -	R\$ -	R\$ 211.000,00	R\$ 59.000,00	R\$ 31.500,00	R\$ 12.220.000,00
24	R\$ 1.640.000,00	R\$ 292.000,00	R\$ 239.000,00	R\$ -	R\$ 26.300,00	R\$ -	R\$ -	R\$ 243.000,00	R\$ 63.000,00	R\$ 34.000,00	R\$ 12.840.000,00
25	R\$ 1.775.000,00	R\$ 320.000,00	R\$ 264.000,00	R\$ -	R\$ 29.300,00	R\$ -	R\$ -	R\$ 277.000,00	R\$ 67.000,00	R\$ 36.500,00	R\$ 13.480.000,00
26	R\$ 1.920.000,00	R\$ 350.000,00	R\$ 291.000,00	R\$ -	R\$ 32.500,00	R\$ -	R\$ -	R\$ 313.000,00	R\$ 71.000,00	R\$ 39.000,00	R\$ 14.140.000,00
27	R\$ 2.075.000,00	R\$ 382.000,00	R\$ 320.000,00	R\$ -	R\$ 36.000,00	R\$ -	R\$ -	R\$ 351.000,00	R\$ 75.000,00	R\$ 41.500,00	R\$ 14.820.000,00
28	R\$ 2.240.000,00	R\$ 416.000,00	R\$ 351.000,00	R\$ -	R\$ 40.000,00	R\$ -	R\$ -	R\$ 391.000,00	R\$ 79.000,00	R\$ 44.000,00	R\$ 15.520.000,00
29	R\$ 2.415.000,00	R\$ 452.000,00	R\$ 384.000,00	R\$ -	R\$ 44.500,00	R\$ -	R\$ -	R\$ 433.000,00	R\$ 83.000,00	R\$ 46.500,00	R\$ 16.240.000,00
30	R\$ 2.600.000,00	R\$ 490.000,00	R\$ 419.000,00	R\$ -	R\$ 49.500,00	R\$ -	R\$ -	R\$ 478.000,00	R\$ 87.000,00	R\$ 49.000,00	R\$ 17.000.000,00
31	R\$ 2.800.000,00	R\$ 530.000,00	R\$ 456.000,00	R\$ -	R\$ 55.000,00	R\$ -	R\$ -	R\$ 526.000,00	R\$ 91.000,00	R\$ 51.500,00	R\$ 17.800.000,00
32	R\$ 3.015.000,00	R\$ 572.000,00	R\$ 495.000,00	R\$ -	R\$ 61.000,00	R\$ -	R\$ -	R\$ 577.000,00	R\$ 95.000,00	R\$ 54.000,00	R\$ 18.620.000,00
33	R\$ 3.245.000,00	R\$ 616.000,00	R\$ 536.000,00	R\$ -	R\$ 67.500,00	R\$ -	R\$ -	R\$ 631.000,00	R\$ 99.000,00	R\$ 56.500,00	R\$ 19.460.000,00
34	R\$ 3.490.000,00	R\$ 662.000,00	R\$ 579.000,00	R\$ -	R\$ 74.500,00	R\$ -	R\$ -	R\$ 698.000,00	R\$ 103.000,00	R\$ 59.000,00	R\$ 20.320.000,00
35	R\$ 3.750.000,00	R\$ 710.000,00	R\$ 624.000,00	R\$ -	R\$ 82.000,00	R\$ -	R\$ -	R\$ 768.000,00	R\$ 107.000,00	R\$ 61.500,00	R\$ 21.200.000,00
36	R\$ 4.025.000,00	R\$ 760.000,00	R\$ 671.000,00	R\$ -	R\$ 90.000,00	R\$ -	R\$ -	R\$ 840.000,00	R\$ 111.000,00	R\$ 64.000,00	R\$ 22.100.000,00
37	R\$ 4.315.000,00	R\$ 812.000,00	R\$ 720.000,00	R\$ -	R\$ 98.500,00	R\$ -	R\$ -	R\$ 925.000,00	R\$ 115.000,00	R\$ 66.500,00	R\$ 23.020.000,00
38	R\$ 4.620.000,00	R\$ 866.000,00	R\$ 771.000,00	R\$ -	R\$ 108.500,00	R\$ -	R\$ -	R\$ 1.013.000,00	R\$ 119.000,00	R\$ 69.000,00	R\$ 24.000.000,00
39	R\$ 4.940.000,00	R\$ 922.000,00	R\$ 824.000,00	R\$ -	R\$ 119.000,00	R\$ -	R\$ -	R\$ 1.104.000,00	R\$ 123.000,00	R\$ 71.500,00	R\$ 25.000.000,00
40	R\$ 5.275.000,00	R\$ 980.000,00	R\$ 879.000,00	R\$ -	R\$ 130.000,00	R\$ -	R\$ -	R\$ 1.200.000,00	R\$ 127.000,00	R\$ 74.000,00	R\$ 26.020.000,00
41	R\$ 5.625.000,00	R\$ 1.040.000,00	R\$ 936.000,00	R\$ -	R\$ 141.500,00	R\$ -	R\$ -	R\$ 1.300.000,00	R\$ 131.000,00	R\$ 76.500,00	R\$ 27.080.000,00
42	R\$ 6.000.000,00	R\$ 1.102.000,00	R\$ 995.000,00	R\$ -	R\$ 153.500,00	R\$ -	R\$ -	R\$ 1.405.000,00	R\$ 135.000,00	R\$ 79.000,00	R\$ 28.180.000,00
43	R\$ 6.395.000,00	R\$ 1.166.000,00	R\$ 1.056.000,00	R\$ -	R\$ 166.000,00	R\$ -	R\$ -	R\$ 1.515.000,00	R\$ 139.000,00	R\$ 81.500,00	R\$ 29.300.000,00
44	R\$ 6.810.000,00	R\$ 1.232.000,00	R\$ 1.119.000,00	R\$ -	R\$ 179.000,00	R\$ -	R\$ -	R\$ 1.628.000,00	R\$ 143.000,00	R\$ 84.000,00	R\$ 30.440.000,00
45	R\$ 7.245.000,00	R\$ 1.300.000,00	R\$ 1.184.000,00	R\$ -	R\$ 192.500,00	R\$ -	R\$ -	R\$ 1.745.000,00	R\$ 147.000,00	R\$ 86.500,00	R\$ 31.600.000,00
46	R\$ 7.700.000,00	R\$ 1.370.000,00	R\$ 1.251.000,00	R\$ -	R\$ 207.500,00	R\$ -	R\$ -	R\$ 1.866.000,00	R\$ 151.000,00	R\$ 89.000,00	R\$ 32.780.000,00
47	R\$ 8.175.000,00	R\$ 1.442.000,00	R\$ 1.320.000,00	R\$ -	R\$ 223.000,00	R\$ -	R\$ -	R\$ 2.000.000,00	R\$ 155.000,00	R\$ 91.500,00	R\$ 33.980.000,00
48	R\$ 8.670.000,00	R\$ 1.516.000,00	R\$ 1.391.000,00	R\$ -	R\$ 239.000,00	R\$ -	R\$ -	R\$ 2.147.000,00	R\$ 159.000,00	R\$ 94.000,00	R\$ 35.200.000,00
49	R\$ 9.185.000,00	R\$ 1.592.000,00	R\$ 1.464.000,00	R\$ -	R\$ 256.000,00	R\$ -	R\$ -	R\$ 2.298.000,00	R\$ 163.000,00	R\$ 96.500,00	R\$ 36.440.000,00
50	R\$ 9.720.000,00	R\$ 1.670.000,00	R\$ 1.539.000,00	R\$ -	R\$ 274.000,00	R\$ -	R\$ -	R\$ 2.453.000,00	R\$ 167.000,00	R\$ 99.000,00	R\$ 37.700.000,00
51	R\$ 10.275.000,00	R\$ 1.750.000,00	R\$ 1.616.000,00	R\$ -	R\$ 293.000,00	R\$ -	R\$ -	R\$ 2.612.000,00	R\$ 171.000,00	R\$ 101.500,00	R\$ 39.000.000,00
52	R\$ 10.850.000,00	R\$ 1.832.000,00	R\$ 1.695.000,00	R\$ -	R\$ 313.000,00	R\$ -	R\$ -	R\$ 2.775.000,00	R\$ 175.000,00	R\$ 104.000,00	R\$ 40.320.000,00
53	R\$ 11.445.000,00	R\$ 1.916.000,00	R\$ 1.776.000,00	R\$ -	R\$ 334.000,00	R\$ -	R\$ -	R\$ 2.942.000,00	R\$ 179.000,00	R\$ 106.500,00	R\$ 41.680.000,00
54	R\$ 12.060.000,00	R\$ 1.992.000,00	R\$ 1.859.000,00	R\$ -	R\$ 356.000,00	R\$ -	R\$ -	R\$ 3.113.000,00	R\$ 183.000,00	R\$ 109.000,00	R\$ 43.080.000,00
55	R\$ 12.695.000,00	R\$ 2.070.000,00	R\$ 1.944.000,00	R\$ -	R\$ 379.000,00	R\$ -	R\$ -	R\$ 3.288.000,00	R\$ 187.000,00	R\$ 111.500,00	R\$ 44.520.000,00
56	R\$ 13.350.000,00	R\$ 2.150.000,00	R\$ 2.031.000,00	R\$ -	R\$ 403.000,00	R\$ -	R\$ -	R\$ 3.467.000,00	R\$ 191.000,00	R\$ 114.000,00	R\$ 46.000.000,00
57	R\$ 14.025.000,00	R\$ 2.232.000,00	R\$ 2.120.000,00	R\$ -	R\$ 428.000,00	R\$ -	R\$ -	R\$ 3.650.000,00	R\$ 195.000,00	R\$ 116.500,00	R\$ 47.520.000,00
58	R\$ 14.720.000,00	R\$ 2.316.000,00	R\$ 2.211.000,00	R\$ -	R\$ 454.000,00	R\$ -	R\$ -	R\$ 3.837.000,00	R\$ 199.000,00	R\$ 119.000,00	R\$ 49.080.000,00
59	R\$ 15.435.000,00	R\$ 2.402.000,00	R\$ 2.304.000,00	R\$ -	R\$ 481.000,00	R\$ -	R\$ -	R\$ 4.028.000,00	R\$ 203.000,00	R\$ 121.500,00	R\$ 50.680.000,00
60	R\$ 16.170.000,00	R\$ 2.490.000,00	R\$ 2.400.000,00	R\$ -	R\$ 509.000,00	R\$ -	R\$ -	R\$ 4.222.000,00	R\$ 207.000,00	R\$ 124.000,00	R\$ 52.320.000,00
61	R\$ 16.925.000,00	R\$ 2.580.000,00	R\$ 2.500.000,00	R\$ -	R\$ 538.000,00	R\$ -	R\$ -	R\$ 4.419.000,00	R\$ 211.000,00	R\$ 126.500,00	R\$ 54.000.000,00
62	R\$ 17.695.000,00	R\$ 2.672.000,00	R\$ 2.603.000,00	R\$ -	R\$ 568.000,00	R\$ -	R\$ -	R\$ 4.619.000,00	R\$ 215.000,00	R\$ 129.000,00	R\$ 55.720.000,00
63	R\$ 18.480.000,00	R\$ 2.766.000,00	R\$ 2.709.000,00	R\$ -	R\$ 599.000,00	R\$ -	R\$ -	R\$ 4.822.000,00	R\$ 219.000,00	R\$ 131.500,00	R\$ 57.480.000,00
64	R\$ 19.280.000,00	R\$ 2.862.000,00	R\$ 2.818.000,00	R\$ -	R\$ 631.000,00	R\$ -	R\$ -	R\$ 5.028.000,00	R\$ 223.000,00	R\$ 134.000,00	R\$ 59.280.000,00
65	R\$ 20.095.000,00	R\$ 2.960.000,00	R\$ 2.929.000,00	R\$ -	R\$ 664.000,00	R\$ -	R\$ -	R\$ 5.237.000,00	R\$ 227.000,00	R\$ 136.500,00	R\$ 61.120.000,00
66	R\$ 20.925.000,00	R\$ 3.060.000,00	R\$ 3.042.000,00	R\$ -	R\$ 698.000,00	R\$ -	R\$ -	R\$ 5.449.000,00	R\$ 231.000,00	R\$ 139.000,00	R\$ 63.000.000,00
67	R\$ 21.770.000,00	R\$ 3.162.000,00	R\$ 3.157.000,00	R\$ -	R\$ 733.000,00	R\$ -	R\$ -	R\$ 5.664.000,00	R\$ 235.000,00	R\$ 141.500,00	R\$ 64.920.000,00
68	R\$ 22.630.000,00	R\$ 3.266.000,00	R\$ 3.274.000,00	R\$ -	R\$ 769.000,00	R\$ -	R\$ -	R\$ 5.882.000,00	R\$ 239.000,00	R\$ 144.000,00	R\$ 66.880.000,00
69	R\$ 23.505.000,00	R\$ 3.372.000,00	R\$ 3.393.000,00	R\$ -	R\$ 806.000,00	R\$ -	R\$ -	R\$ 6.103.000,00	R\$ 243.000,00		





Ano	Salário	Patronal	Servidor	Contribuições Inativo	C. Suplementares	Comunicação	Programados	Riscos	Auxílios	Diap. Ann	Ret. Líquido
44	R\$ -	R\$ -	R\$ -	R\$ -	R\$ -	R\$ -415,94	R\$ 2.050,17	R\$ 1.650,25	R\$ -22,45	R\$ -	R\$ 351,14
45	R\$ -	R\$ -	R\$ -	R\$ -	R\$ -	R\$ 427,99	R\$ 2.057,10	R\$ 1.942,66	R\$ 17,03	R\$ -	R\$ 362,64
46	R\$ -	R\$ -	R\$ -	R\$ -	R\$ -	R\$ 430,88	R\$ 2.056,05	R\$ 1.720,44	R\$ 12,73	R\$ -	R\$ 438,56
47	R\$ -	R\$ -	R\$ -	R\$ -	R\$ -	R\$ 447,65	R\$ 2.058,85	R\$ 1.838,50	R\$ 8,77	R\$ -	R\$ 462,19
48	R\$ -	R\$ -	R\$ -	R\$ -	R\$ -	R\$ 454,77	R\$ 2.068,43	R\$ 1.881,34	R\$ -	R\$ -	R\$ 551,22
49	R\$ -	R\$ -	R\$ -	R\$ -	R\$ -	R\$ 459,70	R\$ 2.052,71	R\$ 1.944,65	R\$ -	R\$ -	R\$ 610,67
50	R\$ -	R\$ -	R\$ -	R\$ -	R\$ -	R\$ 462,25	R\$ 2.035,02	R\$ 1.956,07	R\$ -	R\$ -	R\$ 694,66
51	R\$ -	R\$ -	R\$ -	R\$ -	R\$ -	R\$ 492,23	R\$ 2.530,00	R\$ 2.061,42	R\$ -	R\$ -	R\$ 780,20
52	R\$ -	R\$ -	R\$ -	R\$ -	R\$ -	R\$ 450,40	R\$ 2.460,33	R\$ 2.070,67	R\$ -	R\$ -	R\$ 676,66
53	R\$ -	R\$ -	R\$ -	R\$ -	R\$ -	R\$ 453,70	R\$ 2.395,57	R\$ 2.062,04	R\$ -	R\$ -	R\$ 668,22
54	R\$ -	R\$ -	R\$ -	R\$ -	R\$ -	R\$ 444,56	R\$ 2.387,17	R\$ 2.062,04	R\$ -	R\$ -	R\$ 668,22
55	R\$ -	R\$ -	R\$ -	R\$ -	R\$ -	R\$ 470,27	R\$ 2.393,53	R\$ 2.037,22	R\$ -	R\$ -	R\$ 748,14
56	R\$ -	R\$ -	R\$ -	R\$ -	R\$ -	R\$ 401,36	R\$ 2.077,82	R\$ 1.935,54	R\$ -	R\$ -	R\$ 564,51
57	R\$ -	R\$ -	R\$ -	R\$ -	R\$ -	R\$ 410,36	R\$ 2.122,16	R\$ 1.996,24	R\$ -	R\$ -	R\$ 406,79
58	R\$ -	R\$ -	R\$ -	R\$ -	R\$ -	R\$ 501,27	R\$ 2.053,20	R\$ 1.950,13	R\$ -	R\$ -	R\$ 1.700,23
59	R\$ -	R\$ -	R\$ -	R\$ -	R\$ -	R\$ 516,07	R\$ 2.076,40	R\$ 1.793,07	R\$ -	R\$ -	R\$ 2.071,53
60	R\$ -	R\$ -	R\$ -	R\$ -	R\$ -	R\$ 533,73	R\$ 2.060,30	R\$ 1.857,32	R\$ -	R\$ -	R\$ 2.271,16
61	R\$ -	R\$ -	R\$ -	R\$ -	R\$ -	R\$ 506,75	R\$ 2.334,52	R\$ 1.533,00	R\$ -	R\$ -	R\$ 2.005,2
62	R\$ -	R\$ -	R\$ -	R\$ -	R\$ -	R\$ 277,99	R\$ 1.981,96	R\$ 1.960,14	R\$ -	R\$ -	R\$ 2.000,42
63	R\$ -	R\$ -	R\$ -	R\$ -	R\$ -	R\$ 247,52	R\$ 1.246,1	R\$ 1.246,1	R\$ -	R\$ -	R\$ 1.691,61
64	R\$ -	R\$ -	R\$ -	R\$ -	R\$ -	R\$ 210,50	R\$ 1.071,98	R\$ 1.093,47	R\$ -	R\$ -	R\$ 3.081,31
65	R\$ -	R\$ -	R\$ -	R\$ -	R\$ -	R\$ 150,55	R\$ 2.020,20	R\$ 2.020,20	R\$ -	R\$ -	R\$ 4.060,74
66	R\$ -	R\$ -	R\$ -	R\$ -	R\$ -	R\$ 150,55	R\$ 2.020,20	R\$ 2.020,20	R\$ -	R\$ -	R\$ 4.060,74
67	R\$ -	R\$ -	R\$ -	R\$ -	R\$ -	R\$ 150,55	R\$ 2.020,20	R\$ 2.020,20	R\$ -	R\$ -	R\$ 4.060,74
68	R\$ -	R\$ -	R\$ -	R\$ -	R\$ -	R\$ 150,55	R\$ 2.020,20	R\$ 2.020,20	R\$ -	R\$ -	R\$ 4.060,74
69	R\$ -	R\$ -	R\$ -	R\$ -	R\$ -	R\$ 150,55	R\$ 2.020,20	R\$ 2.020,20	R\$ -	R\$ -	R\$ 4.060,74
70	R\$ -	R\$ -	R\$ -	R\$ -	R\$ -	R\$ 150,55	R\$ 2.020,20	R\$ 2.020,20	R\$ -	R\$ -	R\$ 4.060,74
71	R\$ -	R\$ -	R\$ -	R\$ -	R\$ -	R\$ 150,55	R\$ 2.020,20	R\$ 2.020,20	R\$ -	R\$ -	R\$ 4.060,74
72	R\$ -	R\$ -	R\$ -	R\$ -	R\$ -	R\$ 150,55	R\$ 2.020,20	R\$ 2.020,20	R\$ -	R\$ -	R\$ 4.060,74
73	R\$ -	R\$ -	R\$ -	R\$ -	R\$ -	R\$ 150,55	R\$ 2.020,20	R\$ 2.020,20	R\$ -	R\$ -	R\$ 4.060,74
74	R\$ -	R\$ -	R\$ -	R\$ -	R\$ -	R\$ 150,55	R\$ 2.020,20	R\$ 2.020,20	R\$ -	R\$ -	R\$ 4.060,74
75	R\$ -	R\$ -	R\$ -	R\$ -	R\$ -	R\$ 150,55	R\$ 2.020,20	R\$ 2.020,20	R\$ -	R\$ -	R\$ 4.060,74
76	R\$ -	R\$ -	R\$ -	R\$ -	R\$ -	R\$ 150,55	R\$ 2.020,20	R\$ 2.020,20	R\$ -	R\$ -	R\$ 4.060,74
77	R\$ -	R\$ -	R\$ -	R\$ -	R\$ -	R\$ 150,55	R\$ 2.020,20	R\$ 2.020,20	R\$ -	R\$ -	R\$ 4.060,74
78	R\$ -	R\$ -	R\$ -	R\$ -	R\$ -	R\$ 150,55	R\$ 2.020,20	R\$ 2.020,20	R\$ -	R\$ -	R\$ 4.060,74
79	R\$ -	R\$ -	R\$ -	R\$ -	R\$ -	R\$ 150,55	R\$ 2.020,20	R\$ 2.020,20	R\$ -	R\$ -	R\$ 4.060,74
80	R\$ -	R\$ -	R\$ -	R\$ -	R\$ -	R\$ 150,55	R\$ 2.020,20	R\$ 2.020,20	R\$ -	R\$ -	R\$ 4.060,74
81	R\$ -	R\$ -	R\$ -	R\$ -	R\$ -	R\$ 150,55	R\$ 2.020,20	R\$ 2.020,20	R\$ -	R\$ -	R\$ 4.060,74
82	R\$ -	R\$ -	R\$ -	R\$ -	R\$ -	R\$ 150,55	R\$ 2.020,20	R\$ 2.020,20	R\$ -	R\$ -	R\$ 4.060,74
83	R\$ -	R\$ -	R\$ -	R\$ -	R\$ -	R\$ 150,55	R\$ 2.020,20	R\$ 2.020,20	R\$ -	R\$ -	R\$ 4.060,74
84	R\$ -	R\$ -	R\$ -	R\$ -	R\$ -	R\$ 150,55	R\$ 2.020,20	R\$ 2.020,20	R\$ -	R\$ -	R\$ 4.060,74
85	R\$ -	R\$ -	R\$ -	R\$ -	R\$ -	R\$ 150,55	R\$ 2.020,20	R\$ 2.020,20	R\$ -	R\$ -	R\$ 4.060,74
86	R\$ -	R\$ -	R\$ -	R\$ -	R\$ -	R\$ 150,55	R\$ 2.020,20	R\$ 2.020,20	R\$ -	R\$ -	R\$ 4.060,74
87	R\$ -	R\$ -	R\$ -	R\$ -	R\$ -	R\$ 150,55	R\$ 2.020,20	R\$ 2.020,20	R\$ -	R\$ -	R\$ 4.060,74
88	R\$ -	R\$ -	R\$ -	R\$ -	R\$ -	R\$ 150,55	R\$ 2.020,20	R\$ 2.020,20	R\$ -	R\$ -	R\$ 4.060,74
89	R\$ -	R\$ -	R\$ -	R\$ -	R\$ -	R\$ 150,55	R\$ 2.020,20	R\$ 2.020,20	R\$ -	R\$ -	R\$ 4.060,74
90	R\$ -	R\$ -	R\$ -	R\$ -	R\$ -	R\$ 150,55	R\$ 2.020,20	R\$ 2.020,20	R\$ -	R\$ -	R\$ 4.060,74
91	R\$ -	R\$ -	R\$ -	R\$ -	R\$ -	R\$ 150,55	R\$ 2.020,20	R\$ 2.020,20	R\$ -	R\$ -	R\$ 4.060,74



**APÊNDICE B**  
**RESUMO DO DEMONSTRATIVO DE RESULTADOS DA AVALIAÇÃO ATUARIAL**  
**REGIME PRÓPRIO DE PREVIDÊNCIA SOCIAL – RPPS – CORTÉSPE**  
**DEMONSTRATIVO DE RESULTADOS DA AVALIAÇÃO ATUARIAL – DRAA – 2015 – PLANO PREVIDENCIÁRIO**

**QUADRO 1 - Dados do Regime Próprio de Previdência - RPP**

**1.1 Avaliação Atuarial**

<b>Data da Avaliação:</b>	31/12/2014
<b>Data-Base:</b>	30/12/2011
<b>Descrição da População Coberta:</b>	Servidores ativos, inclusive seus dependentes.

**1.2 Plano de Benefícios, Regime Financeiro e Método de Financiamento**

Benefícios do Plano	Regime Financeiro	Método
Aposentadoria por Idade, Tempo de Contribuição e Comparações	CAP	PUC
Aposentadoria por Invalidez	CAP	PUC
Pensão por Morte do Segurado Vivo	CAP	PUC
Pensão por Morte de Aposentado por Idade, Tempo de Contribuição e Comparações	CAP	PUC
Pensão por Morte de Aposentado por Invalidez	CAP	PUC
Auxílio-doença	CAP	PUC
Salário-maternidade	CAP	PUC
Auxílio-reclusão	CAP	PUC
Salário-fórmula	CAP	PUC

**QUADRO 2 - Hipóteses**

**2.1 Hipóteses Financeiras**

Hipóteses	Valores
Taxa de Juro Real	6,00%
Taxa Real de Crescimento do Salário por Mês	1,00%
Projeção de Crescimento Real do Salário por Produtividade	0,00%
Projeção de Crescimento Real dos Benefícios do Plano	0,00%
Fator de Determinação do valor real ao longo do tempo Dos Salários	100,00%
Fator de Determinação do valor real ao longo do tempo Dos Benefícios	100,00%

**2.2 Hipóteses Demográficas**

Hipóteses	Valores
Novos Entrados	Grupo Fechado
Tabela de Mortalidade de Valido (evento gerador morte)	IBGE-2012
Tabela de Mortalidade de Valido (evento gerador sobrevivência)	IBGE-2012
Tabela de Mortalidade de Invalidez **	IBGE-2012
Tabela de Entrada em Invalidez ***	Aviso Vidas
Tabela de Morbidade	-
Quais Tabelas utilizadas	-
Composição Familiar	O Grupo familiar do servidor casado, caso não exista informações, será composto por um cônjuge mais dois filhos. A diferença entre a idade do filho menor, de 21 anos, e do servidor será de 25 anos, e a diferença entre a idade do filho maior e do filho mais velho será de 2 anos.

**QUADRO 3 - Resultados**

**3.1 Valores**

Compos	Valores da avaliação atuarial em R\$ *	
	Benefícios - Regime de Capitalização	Benefícios - Regime de Repartição
<b>Ativo do Plano</b>	R\$ 605.250,61	
Valor Atual dos Salários Futuros	R\$ 4.192.775,18	
Valor Atual dos Benefícios Futuros (Benefícios a Conceder)	R\$ 1.239.758,77	R\$ 0,00
Valor Atual dos Benefícios Futuros (Benefícios Concedidos)	R\$ 0,00	R\$ 0,00
Valor Atual das Contribuições Futuras do Ente (Benefícios Concedidos)	R\$ 0,00	R\$ 0,00
Valor Atual das Contribuições Futuras do Ativo Apos. e Pens. (Benefícios Concedidos)	R\$ 0,00	R\$ 0,00
Valor Atual das Contribuições Futuras do Ente (Benefícios a Conceder)	R\$ 506.149,97	R\$ 0,00
Valor Atual das Contribuições Futuras do Ativo Apos. e Pens. (Benefícios a Conceder)	R\$ 461.205,27	R\$ 0,00
Valor Atual da Compensação Financeira a Receber	R\$ 123.576,87	R\$ 0,00
Valor Atual da Compensação Financeira a Pagar	R\$ 0,00	R\$ 0,00
<b>Resultado Atuarial: (+) Superávit / (-) Déficit</b>	<b>R\$ 1.540.420,01</b>	<b>R\$ 0,00</b>



3.3 Plano de Custeio - Alíquotas de Equilíbrio Definidas na Avaliação Atuarial

Contribuinte	Custo Normal	Custo Suplementar
Emp. Público	15,98%	0,00%
Servidor Ativo	11,00%	0,00%
Servidor Aposentado	11,00%	0,00%
Pensionista	11,00%	0,00%
Base de incidência das Contribuições:	Folha de remuneração dos ativos e proventos dos aposentados e pensionistas.	

3.3 Plano de Custeio por Benefício - Alíquotas de Equilíbrio Definidas na Avaliação Atuarial

Benefício	Custo Normal	Custo Suplementar
Aposentadoria por Idade, Tempo de Contribuição e Compulsória	12,40%	0,00%
Aposentadoria por Invalidez	2,01%	0,00%
Pensão por Morte de Segurado Ativo	4,07%	0,00%
Pensão por Morte do Aposentado por Idade, Tempo de Contribuição e Compulsória	2,47%	0,00%
Pensão por Morte do Aposentado por Invalidez	0,00%	0,00%
Auxílio Doença	2,58%	0,00%
Salário Maternidade	0,12%	0,00%
Auxílio Reclusão	0,01%	0,00%
Salário Família	0,44%	0,00%
Base de incidência das Contribuições:	Folha de remuneração dos ativos e proventos dos aposentados e pensionistas.	

QUADRO 4 - Estatísticas

Situação da População Coberta	Quantidade		Remuneração Média (R\$)		Idade Média	
	Sexo Feminino	Sexo Masculino	Sexo Feminino	Sexo Masculino	Sexo Feminino	Sexo Masculino
Ativos	10	8	R\$ 1.318,62	R\$ 1.582,16	35	37
Aposentados por Tempo de Contribuição	0	0	R\$ 0,00	R\$ 0,00	0	0
Aposentados por Idade	0	0	R\$ 0,00	R\$ 0,00	0	0
Aposentados Compulsória	0	0	R\$ 0,00	R\$ 0,00	0	0
Aposentados por Invalidez	0	0	R\$ 0,00	R\$ 0,00	0	0
Pensionistas	0	0	R\$ 0,00	R\$ 0,00	0	0



ANEXO C  
RELATÓRIO RESUMIDO DA EXECUÇÃO ORÇAMENTÁRIA - ORÇAMENTO DA SEGURIDADE SOCIAL - 2015 a 2000  
REGIME PRÓPRIO DE PREVIDÊNCIA SOCIAL - RPPS - CORTES/PE  
DEMONSTRATIVO DE RESULTADOS DA AVALIAÇÃO ATUARIAL - DRAA - 2015 - PLANO PREVIDENCIÁRIO

RREO - ANEXO II (LRF, art. 5º, III, Lei nº 101)

Exercício	Tributação Previdenciária	Despesas Previdenciárias	Resultado Previdenciário	Saldo Financeiro do Exercício
2010	R\$ 207.701,48	R\$ 20.335,62	R\$ 177.365,87	R\$ 1.892.070,28
2011	R\$ 340.260,20	R\$ 22.803,86	R\$ 317.456,34	R\$ 2.109.526,61
2012	R\$ 368.386,31	R\$ 25.520,85	R\$ 342.865,46	R\$ 2.562.391,07
2013	R\$ 444.297,01	R\$ 28.816,61	R\$ 415.480,40	R\$ 2.977.871,47
2014	R\$ 504.502,53	R\$ 30.951,77	R\$ 473.550,76	R\$ 3.451.422,23
2015	R\$ 574.308,41	R\$ 33.716,67	R\$ 540.591,74	R\$ 3.992.013,97
2016	R\$ 653.217,76	R\$ 37.438,20	R\$ 615.779,56	R\$ 4.607.793,53
2017	R\$ 742.251,11	R\$ 41.216,80	R\$ 701.034,31	R\$ 5.308.827,84
2018	R\$ 842.305,04	R\$ 45.203,76	R\$ 797.101,28	R\$ 6.105.929,12
2019	R\$ 955.505,24	R\$ 49.341,91	R\$ 906.163,33	R\$ 7.012.092,45
2020	R\$ 1.084.201,39	R\$ 53.669,01	R\$ 1.030.532,38	R\$ 8.042.624,83
2021	R\$ 1.228.510,61	R\$ 58.201,82	R\$ 1.170.308,79	R\$ 9.212.933,62
2022	R\$ 1.382.598,42	R\$ 62.978,91	R\$ 1.319.619,51	R\$ 10.532.553,13
2023	R\$ 1.552.405,43	R\$ 67.957,91	R\$ 1.484.447,52	R\$ 12.017.000,65
2024	R\$ 1.739.367,71	R\$ 73.160,88	R\$ 1.666.206,83	R\$ 13.683.197,48
2025	R\$ 1.941.770,63	R\$ 78.641,23	R\$ 1.863.129,40	R\$ 15.546.316,88
2026	R\$ 2.171.298,21	R\$ 84.378,95	R\$ 2.086.919,26	R\$ 17.635.236,14
2027	R\$ 2.430.302,56	R\$ 90.398,45	R\$ 2.339.904,11	R\$ 19.975.140,25
2028	R\$ 2.717.370,08	R\$ 96.700,20	R\$ 2.620.669,88	R\$ 22.595.809,13
2029	R\$ 3.034.625,79	R\$ 103.292,24	R\$ 2.931.333,55	R\$ 25.527.142,68
2030	R\$ 3.383.365,34	R\$ 110.164,06	R\$ 3.273.201,28	R\$ 28.780.343,96
2031	R\$ 3.764.874,62	R\$ 117.337,69	R\$ 3.647.536,93	R\$ 32.367.880,89
2032	R\$ 4.180.202,44	R\$ 124.811,30	R\$ 4.055.391,14	R\$ 36.303.272,03
2033	R\$ 4.631.497,33	R\$ 132.584,25	R\$ 4.498.913,08	R\$ 40.612.185,11
2034	R\$ 5.119.708,34	R\$ 140.657,27	R\$ 4.979.051,07	R\$ 45.311.236,18
2035	R\$ 5.645.606,62	R\$ 149.037,31	R\$ 5.496.569,31	R\$ 50.417.805,49
2036	R\$ 6.209.400,54	R\$ 157.724,25	R\$ 6.051.676,29	R\$ 55.949.481,78
2037	R\$ 6.811.271,91	R\$ 166.728,19	R\$ 6.644.543,72	R\$ 61.914.025,50
2038	R\$ 7.452.181,13	R\$ 176.050,61	R\$ 7.276.130,52	R\$ 68.320.156,02
2039	R\$ 8.133.131,49	R\$ 185.695,60	R\$ 7.947.435,89	R\$ 75.177.591,91
2040	R\$ 8.854.408,02	R\$ 195.660,83	R\$ 8.658.747,19	R\$ 82.486.339,10
2041	R\$ 9.616.265,47	R\$ 205.947,47	R\$ 9.410.317,99	R\$ 90.146.656,09
2042	R\$ 10.418.870,82	R\$ 216.557,73	R\$ 10.202.313,09	R\$ 98.158.969,18
2043	R\$ 11.262.270,07	R\$ 227.492,24	R\$ 11.034.777,83	R\$ 106.523.741,01
2044	R\$ 12.146.518,22	R\$ 238.750,97	R\$ 11.907.767,25	R\$ 115.241.503,76
2045	R\$ 13.071.660,37	R\$ 250.332,41	R\$ 12.821.327,96	R\$ 124.312.835,72
2046	R\$ 14.038.750,52	R\$ 262.237,66	R\$ 13.776.512,86	R\$ 133.740.348,58
2047	R\$ 15.048.840,67	R\$ 274.466,91	R\$ 14.774.373,76	R\$ 143.524.962,34
2048	R\$ 16.101.980,82	R\$ 287.020,16	R\$ 15.814.960,66	R\$ 153.665.717,00
2049	R\$ 17.208.220,97	R\$ 299.907,41	R\$ 16.908.313,56	R\$ 164.164.030,56
2050	R\$ 18.368.610,12	R\$ 313.128,66	R\$ 18.055.481,46	R\$ 175.019.512,02
2051	R\$ 19.583.198,27	R\$ 326.683,91	R\$ 19.256.514,36	R\$ 186.236.026,38
2052	R\$ 20.852.036,42	R\$ 340.574,16	R\$ 20.511.462,26	R\$ 197.817.488,64
2053	R\$ 22.175.174,57	R\$ 354.800,41	R\$ 21.820.374,16	R\$ 209.764.860,80
2054	R\$ 23.552.662,72	R\$ 369.362,66	R\$ 23.183.300,06	R\$ 222.078.160,86
2055	R\$ 24.984.550,87	R\$ 384.260,91	R\$ 24.600.289,96	R\$ 234.757.450,82
2056	R\$ 26.471.889,02	R\$ 399.495,16	R\$ 26.072.393,86	R\$ 247.801.844,68
2057	R\$ 28.014.727,17	R\$ 415.066,41	R\$ 27.600.660,76	R\$ 261.212.334,44
2058	R\$ 29.613.115,32	R\$ 430.984,66	R\$ 29.182.130,66	R\$ 274.994.005,10
2059	R\$ 31.267.003,47	R\$ 447.259,91	R\$ 30.819.743,56	R\$ 289.143.748,66
2060	R\$ 32.976.451,62	R\$ 463.894,16	R\$ 32.512.557,46	R\$ 303.661.306,12
2061	R\$ 34.741.509,77	R\$ 480.897,41	R\$ 34.260.612,36	R\$ 318.547.818,48
2062	R\$ 36.562.227,92	R\$ 498.269,66	R\$ 36.063.958,26	R\$ 333.801.286,74
2063	R\$ 38.438.656,07	R\$ 516.020,91	R\$ 37.922.635,16	R\$ 349.420.721,90
2064	R\$ 40.370.844,22	R\$ 534.162,16	R\$ 39.836.682,06	R\$ 365.415.133,96
2065	R\$ 42.358.842,37	R\$ 552.693,41	R\$ 41.806.148,96	R\$ 381.784.525,92
2066	R\$ 44.402.700,52	R\$ 571.614,66	R\$ 43.831.085,86	R\$ 398.528.897,98
2067	R\$ 46.502.468,67	R\$ 590.925,91	R\$ 45.911.542,76	R\$ 415.648.350,74
2068	R\$ 48.658.196,82	R\$ 610.627,16	R\$ 48.047.569,66	R\$ 433.142.803,50
2069	R\$ 50.870.924,97	R\$ 630.719,41	R\$ 50.240.205,56	R\$ 451.012.256,26
2070	R\$ 53.140.603,12	R\$ 651.201,66	R\$ 52.489.401,46	R\$ 469.256.709,02
2071	R\$ 55.467.271,27	R\$ 672.173,91	R\$ 54.795.097,36	R\$ 487.966.161,78
2072	R\$ 57.850.879,42	R\$ 693.546,16	R\$ 57.157.333,26	R\$ 507.138.514,54
2073	R\$ 60.291.467,57	R\$ 715.318,41	R\$ 59.576.149,16	R\$ 526.774.767,30
2074	R\$ 62.789.075,72	R\$ 737.490,66	R\$ 62.051.585,06	R\$ 546.875.020,06
2075	R\$ 65.343.743,87	R\$ 760.062,91	R\$ 64.583.680,96	R\$ 567.439.272,82
2076	R\$ 67.955.512,02	R\$ 783.035,16	R\$ 67.172.476,86	R\$ 588.467.525,58
2077	R\$ 70.625.320,17	R\$ 806.407,41	R\$ 69.818.912,76	R\$ 609.959.778,34
2078	R\$ 73.353.118,32	R\$ 830.179,66	R\$ 72.522.938,66	R\$ 631.916.031,10
2079	R\$ 76.138.946,47	R\$ 854.351,91	R\$ 75.284.594,56	R\$ 654.336.283,86
2080	R\$ 78.981.754,62	R\$ 878.924,16	R\$ 78.102.830,46	R\$ 677.220.536,62
2081	R\$ 81.882.582,77	R\$ 903.896,41	R\$ 80.978.686,36	R\$ 700.569.789,38
2082	R\$ 84.841.370,92	R\$ 929.268,66	R\$ 83.912.102,26	R\$ 724.384.042,14
2083	R\$ 87.858.159,07	R\$ 955.040,91	R\$ 86.903.118,16	R\$ 748.653.294,90
2084	R\$ 90.932.987,22	R\$ 981.213,16	R\$ 89.951.774,06	R\$ 773.377.547,66
2085	R\$ 94.064.805,37	R\$ 1.007.785,41	R\$ 93.057.020,96	R\$ 798.556.800,42
2086	R\$ 97.253.653,52	R\$ 1.034.757,66	R\$ 96.218.895,86	R\$ 824.091.053,18
2087	R\$ 100.500.571,67	R\$ 1.062.129,91	R\$ 99.438.441,76	R\$ 849.982.305,94
2088	R\$ 103.805.599,82	R\$ 1.089.902,16	R\$ 102.715.697,66	R\$ 876.233.558,70
2089	R\$ 107.168.767,97	R\$ 1.118.074,41	R\$ 106.050.693,56	R\$ 902.844.811,46
2090	R\$ 110.589.116,12	R\$ 1.146.546,66	R\$ 109.442.569,46	R\$ 929.817.064,22
2091	R\$ 114.066.684,27	R\$ 1.175.318,91	R\$ 112.891.365,36	R\$ 957.151.316,98
2092	R\$ 117.601.412,42	R\$ 1.204.391,16	R\$ 116.397.021,26	R\$ 984.848.569,74
2093	R\$ 121.193.240,57	R\$ 1.233.763,41	R\$ 119.959.477,16	R\$ 1.012.907.822,50
2094	R\$ 124.843.108,72	R\$ 1.263.435,66	R\$ 123.579.673,06	R\$ 1.041.327.075,26
2095	R\$ 128.550.056,87	R\$ 1.293.407,91	R\$ 127.256.648,96	R\$ 1.070.106.328,02
2096	R\$ 132.314.125,02	R\$ 1.323.680,16	R\$ 130.980.444,86	R\$ 1.109.245.580,78
2097	R\$ 136.134.253,17	R\$ 1.354.252,41	R\$ 134.784.000,76	R\$ 1.148.744.833,54
2098	R\$ 140.009.381,32	R\$ 1.385.124,66	R\$ 138.624.256,66	R\$ 1.188.604.086,30
2099	R\$ 143.939.549,47	R\$ 1.416.296,91	R\$ 142.523.252,56	R\$ 1.228.823.339,06
2100	R\$ 147.924.777,62	R\$ 1.447.669,16	R\$ 146.477.108,46	R\$ 1.269.402.591,82

Notas:  
1 - Projeção atuarial elaborada em 31/12/2014 e atualizada a cada ano e admitida no Previdenciário Social - MPS.  
2 - Este demonstrativo inclui as despesas obrigatórias decorrentes do art. 20, inciso II, da Lei nº 25.393/54, bem como os pagamentos em dia das contribuições de 1 (um) a 3 (três) meses dos planos pessoais de previdência social, de 6,33% a 7 (sete) por cento do rendimento bruto das beneficiárias de 0,00% a 1,00% e a taxa de juros atrelada aos 0,50% a.a.





**APÊNDICE D**  
**DEMONSTRATIVO DAS PROVISÕES MATEMÁTICAS PREVIDENCIÁRIAS – PLANO DE CUSTEIO ATUAL**  
**REGIME PRÓPRIO DE PREVIDÊNCIA SOCIAL – RPPS – CORTÊS/PE**  
**DEMONSTRATIVO DE RESULTADOS DA AVALIAÇÃO ATUARIAL – DRAA – 2015 – PLANO PREVIDENCIÁRIO**  
**DATA BASE – 31/12/2014**

Documento Assinado Digitalmente por: JOSE GENIVALDO DOS SANTOS  
 Acesse em: <https://certificadigitalpe.gov.br/pepp/validaDoc.shtm> Código do documento: 559c4015-p137-4bc8-80b2-p0c841970e7

**PROVISÕES**

<b>2.2.2.5.0.00.00</b>	<b>Provisões Matemáticas Previdenciárias:</b>	<b>R\$</b>	<b>1.605.250,61</b>
2.2.2.5.4.00.01	Plano Financeiro	R\$	-
2.2.2.5.4.01.00	Provisões de Benefícios Concedidos:	R\$	-
2.2.2.5.4.01.01	Aposentadorias/Pensões/Outros Benefícios do Plano	R\$	-
2.2.2.5.4.01.02	Contribuições do Ente (reduzora)	R\$	-
2.2.2.5.4.01.03	Contribuições do Inativo (reduzora)	R\$	-
2.2.2.5.4.01.04	Contribuições do Pensionista (reduzora)	R\$	-
2.2.2.5.4.01.05	Compensação Previdenciária (reduzora)	R\$	-
2.2.2.5.4.01.06	Parcelamento de Débitos Previdenciários (reduzora)	R\$	-
2.2.2.5.4.01.07	Cobertura de Insuficiência Financeira (reduzora)	R\$	-
2.2.2.5.4.02.00	Provisões de Benefícios A Conceder:	R\$	-
2.2.2.5.4.02.01	Aposentadorias/Pensões/Outros Benefícios do Plano	R\$	-
2.2.2.5.4.02.02	Contribuições do Ente (reduzora)	R\$	-
2.2.2.5.4.02.03	Contribuições do Ativo (reduzora)	R\$	-
2.2.2.5.4.02.04	Compensação previdenciária (reduzora)	R\$	-
2.2.2.5.4.02.05	Parcelamento de Débitos Previdenciários (reduzora)	R\$	-
2.2.2.5.4.02.06	Cobertura de Insuficiência Financeira (reduzora)	R\$	-
2.2.2.5.5.00.00	Plano Previdenciário	R\$	64.627,60
2.2.2.5.5.01.00	Provisões de Benefícios Concedidos:	R\$	-
2.2.2.5.5.01.01	Aposentadorias/Pensões/Outros Benefícios do Plano	R\$	-
2.2.2.5.5.01.02	Contribuições do Ente (reduzora)	R\$	-
2.2.2.5.5.01.03	Contribuições do Inativo (reduzora)	R\$	-
2.2.2.5.5.01.04	Contribuições do Pensionista (reduzora)	R\$	-
2.2.2.5.5.01.05	Compensação Previdenciária (reduzora)	R\$	-
2.2.2.5.5.01.06	Parcelamento de Débitos Previdenciários (reduzora)	R\$	-
2.2.2.5.5.02.00	Provisões de Benefícios A Conceder:	R\$	64.627,60
2.2.2.5.5.02.01	Aposentadorias/Pensões/Outros Benefícios do Plano	R\$	1.235.758,71
2.2.2.5.5.02.02	Contribuições do Ente (reduzora)	R\$	(586.149,97)
2.2.2.5.5.02.03	Contribuições do Ativo (reduzora)	R\$	(461.205,27)
2.2.2.5.5.02.04	Compensação Previdenciária (reduzora)	R\$	(123.575,87)
2.2.2.5.5.02.05	Parcelamento de Débitos Previdenciários (reduzora)	R\$	-
2.2.2.5.5.03.00	Plano de Amortização (reduzora)	R\$	-
2.2.2.5.5.03.01	Outros Créditos (reduzora)	R\$	-
2.2.2.5.9.00.00	Provisões Atuariais para Ajustes do Plano	R\$	1.540.423,01
2.2.2.5.9.01.00	Ajuste de Resultado Atuarial Superavitário	R\$	1.540.423,01





# ESTADO DE PERNAMBUCO

## PREFEITURA MUNICIPAL DE CORTÊS



Documento Assinado Digitalmente por: JOSE GENIVALDO DOS SANTOS  
Acesse em: <https://eicfice.pe.gov.br/epp/validaDoc.seam> Código do documento: 32d7e9b3-7e3-4b9c-9a1d-93156d599e10

Certifico e dou fé que esta cópia é a  
reprodução fiel do original que me  
foi apresentado.  
Cortês, 16/12/2008

LEI Nº 914/2008

Genivaldo Soares Barbu  
Rubrica/ Ass. 59

### “DISPÕE SOBRE A REESTRUTURAÇÃO DO CORTÊS - PREV REGIME PRÓPRIO DE PREVIDÊNCIA SOCIAL DO MUNICÍPIO DE CORTÊS-PE E, DÁ OUTRAS PROVIDÊNCIAS”.

O Prefeito Municipal de Cortês, Estado de Pernambuco, no uso de suas atribuições que lhe são conferidas por Lei, faz saber que a Câmara Municipal aprovou e sancionou a seguinte Lei.

#### CAPÍTULO I DO REGIME PRÓPRIO DE PREVIDÊNCIA SOCIAL

**Art. 1.º** Fica reestruturado por esta Lei, o Regime Próprio de Previdência Social dos Servidores do Município de CORTÊS, Estado de Pernambuco, consoante aos preceitos e diretrizes emanados do art. 40 da CF/88, das Emendas Constitucionais n.º 20/98, 41/2003, e 47/2005, bem como das Leis Federais n.º 9.717/98 e 10.887/04.

#### SEÇÃO ÚNICA DO ÓRGÃO, NATUREZA JURÍDICA E SEUS FINS

**Art. 2.º.** O Regime Próprio de Previdência Social dos Servidores do Município de Cortês/PE, gozará de personalidade jurídica de direito público, natureza autárquica e autonomia administrativa e financeira.

**Parágrafo único.** O Regime Próprio de Previdência Social de Cortês, será denominado pela sigla “CORTÊS-PREV”, e se destina a assegurar aos seus segurados e a seus dependentes, na conformidade da presente Lei, prestações de natureza previdenciária, em caso de contingências que interrompam, depreciem ou façam cessar seus meios de subsistência.

Rua Cel. Belarmino n.º 48 - Centro - CEP 55.525-000 Cortês/PE  
Fones: (81) 3687-1151 - Fax (81) 3687-1158  
CNPJ/MF 10.273.548/0001-69

Genivaldo Soares Barbu  
Prefeito



# ESTADO DE PERNAMBUCO

## PREFEITURA MUNICIPAL DE CORTÊS



Documento Assinado Digitalmente por: JOSE GENIVALDO DOS SANTOS  
Acesse em: <http://eic.eic.gov.br/epp/validaDoc.seam> Código do documento: 32d7e9b3-7e3-4b9c-9a1d-93156d599e10

Certifico e dou fé que esta cópia é  
reprodução fiel do original que me  
foi apresentado.  
Cortês, 26 / 11 / 2008  
Genuete Lopes Pereira  
Rubrica/Mat. 53

### CAPÍTULO II DAS PESSOAS ABRANGIDAS

#### SEÇÃO I DOS SEGURADOS

**Art. 3.º** São segurados obrigatórios do CORTÊS-PREV os servidores ativos e inativos dos órgãos da Administração Direta e Indireta, do Município de CORTÊS-PE.

**Parágrafo único.** Ao servidor ocupante, exclusivamente de cargo em comissão declarado em Lei de livre nomeação e exoneração, bem como de outro cargo temporário ou emprego público, aplica-se o Regime Geral de Previdência Social, conforme disposto no § 13 do art. 40 da Constituição Federal de 1988.

**Art. 4.º** A filiação ao CORTÊS-PREV será obrigatória, a partir da publicação desta lei, para os atuais servidores e para os demais, a partir de suas respectivas posses.

**Art. 5.º** Perderá a qualidade de segurado aquele que deixar de exercer a atividade que o submeta ao regime do CORTÊS-PREV.

**Parágrafo único.** A perda da qualidade de segurado importa na caducidade dos direitos inerente a essa qualidade.

**Art. 6.º** Ao segurado que deixar de exercer, temporariamente atividade que o submeta ao regime de previdência do CORTÊS-PREV é facultado manter a qualidade de segurado, desde que passe a efetuar, sem interrupção, o pagamento mensal das contribuições referente a sua parte e a do Município.

**Parágrafo único.** O servidor efetivo da União, dos Estados, do Distrito Federal e de outros Municípios à disposição do Município de CORTÊS-PE, permanece filiado ao regime previdenciário de origem.

#### SEÇÃO II DOS DEPENDENTES

**Art. 7.º** São considerados dependentes do segurado, para os efeitos desta lei:

Rua Cel. Belarmino n.º 48 - Centro - CEP 55.525-000 Cortês/PE  
Fones: (81) 3687-1151 - Fax (81) 3687-1158  
CNPJ/MF 10.273.548/0001-69

2  
Ernane Soares Borba  
Prefeito



# ESTADO DE PERNAMBUCO

## PREFEITURA MUNICIPAL DE CORTÊS

Assinado Digitalmente por: JOSE GENIVALDO DOS SANTOS  
https://eic.tee.pe.gov.br/epp/validaDoc.seam Código do documento: 32d7e9b3-7e3-4b9c-9a1d-93156d599e10

19 / 2018  
Genivaldo Lopes Santos  
Rubrica/Mat. 59

**I** - O cônjuge, a companheira, o companheiro, e o filho não emancipado, de qualquer condição, desde que não tenha atingido a maioridade civil ou inválido;

**II** - Os pais; e

**III** - O irmão não emancipado, de qualquer condição, desde que não tenha atingido a maioridade civil ou se inválido.

**§ 1º** A existência de dependente indicado em qualquer dos incisos deste artigo exclui do direito ao benefício os indicados nos incisos subsequentes.

**§ 2º** Equiparam-se aos filhos, nas condições do inciso I, mediante declaração escrita do segurado e desde que comprovada a dependência econômica o enteado e o menor que esteja sob sua tutela e desde que não possua bens suficientes para o próprio sustento e educação.

**§ 3º** Considera-se companheira ou companheiro a pessoa que, sem ser casada, mantenha união estável com o segurado ou segurada.

**§ 4º** Considera-se união estável aquela verificada entre o homem e a mulher como entidade familiar, quando forem solteiros, separados judicialmente, divorciados ou viúvos, ou tenham prole em comum, enquanto não se separarem.

**Art. 8.º** A dependência econômica das pessoas indicadas no inciso I do artigo anterior é presumida, a das pessoas constantes dos incisos II e III deverá ser comprovada.

**I** - As pessoas constantes dos incisos II e III do artigo anterior, deverão comprovar não possuir meios de prover a própria manutenção e nem de tê-la provida por sua família.

**a)** Para os efeitos do disposto no inciso acima, entende-se por família a unidade mononuclear, vivendo sob o mesmo teto, cuja economia é mantida pela contribuição de seus integrantes.

**b)** Considera-se incapaz de prover a manutenção das pessoas constantes nos incisos II e III do artigo anterior, a família cuja renda mensal per capita seja inferior a 1/4 (um quarto) do salário mínimo.



# ESTADO DE PERNAMBUCO

## PREFEITURA MUNICIPAL DE CORTÊS

16/12/2016  
19/12/2016  
19/12/2016  
Genivaldo Lopes Santos  
Assinado Digitalmente por: JOSE GENIVALDO DOS SANTOS  
Assinatura em: https://eic.tec.pe.gov.br/epp/validarDoc.seam Código do documento: 32d7e9b3-7e3-4b9c-9a1d-93156d599e10

c) O benefício concedido às pessoas constantes nos incisos II e III do artigo anterior, não poderá ser acumulado, pelo beneficiário, com qualquer outro no âmbito do Regime da Previdência Própria de Cortês, da seguridade social ou de outro regime, salvo o da assistência médica.

**Art. 9.º** A perda da qualidade de dependente ocorrerá:

**I** - para os cônjuges, pela separação judicial ou divórcio sem direito a percepção de alimentos, pela anulação do casamento, pelo óbito ou por sentença judicial transitada em julgado;

**II** - para a companheira ou companheiro, pela cessação da união estável com o segurado ou segurada, enquanto não lhe for garantida a prestação de alimentos;

**III** - para o filho e o irmão, de qualquer condição, ao atingirem a maioridade civil, salvo se inválidos, ou pela emancipação, ainda que inválido, exceto, neste caso, se a emancipação for decorrente de colação de grau científico em curso de ensino superior; e

**IV** - para os dependentes em geral:

- a) pelo matrimônio;
- b) pela cessação da invalidez;
- c) pelo falecimento.

### SEÇÃO III

#### DA INSCRIÇÃO DAS PESSOAS ABRANGIDAS

**Art. 10.** Os segurados e seus dependentes estão obrigados a promover a sua inscrição no CORTÊS-PREV e que se processará da seguinte forma:

**I** - para o segurado, a qualificação perante o CORTÊS-PREV comprovada por documentos hábeis;

**II** - para os dependentes, a declaração por parte do segurado, sujeita a comprovação da qualificação de cada um por documentos hábeis.

Rua Cel. Belarmino n.º 48 - Centro - CEP 55.525-000 Cortês/PE  
Fones: (81) 3687-1151 - Fax (81) 3687-1158  
CNPJ/MF 10.273.548/0001-69

  
Ernando Soares Kurba  
Prefeito



# ESTADO DE PERNAMBUCO

## PREFEITURA MUNICIPAL DE CORTÊS

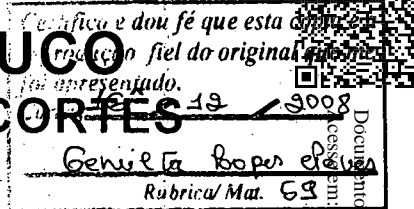

Documento Assinado Digitalmente por: JOSE GENIVALDO DOS SANTOS  
Certificado em: https://cert.ice.pe.gov.br/epi/validaDoc.seam Código do documento: 32d7e9b3-7e3-4b9c-9a1d-93156d599e10

**Parágrafo único.** A inscrição é essencial à obtenção de qualquer prestação, devendo o CORTÊS-PREV fornecer ao segurado, documento que a comprove.

**Art. 11.** Ocorrendo o falecimento do segurado sem que tenha feito sua inscrição e a de seus dependentes, a estes será lícito promovê-la, para outorga das prestações a que fizerem jus.

### CAPITULO III DOS DIREITOS DAS PESSOAS ABRANGIDAS

#### SEÇÃO I DOS BENEFÍCIOS GARANTIDOS AOS SEGURADOS

##### SUB-SEÇÃO I DA APOSENTADORIA

**Art. 12.** Os servidores abrangidos pelo regime do CORTÊS-PREV serão aposentados:

**I** - por invalidez permanente, sendo os proventos proporcionais ao tempo de contribuição, exceto se decorrente de acidente em serviço, moléstia profissional ou doença grave, contagiosa ou incurável, especificadas no art. 14:

**a)** a invalidez será apurada mediante exames médicos realizados segundo instruções emanadas do CORTÊS-PREV e os proventos da aposentadoria serão devidos a partir do dia seguinte ao do desligamento do segurado do serviço.

**b)** a doença ou lesão de que o segurado filiado na data da posse ao CORTÊS-PREV já era portador não lhe conferirá direito à aposentadoria por invalidez, salvo quando a incapacidade sobrevier por motivo de progressão ou agravamento dessa doença ou lesão.

**c)** Nos casos de enfermidade ou deficiência mental o servidor somente será aposentado por invalidez se, anteceder medida judicial de interdição. Neste caso o requerente do benefício será o Curador do Segurado, nomeado pelo Juiz de Direito, conforme artigos 1.767 e seguintes da Lei nº 10.406, de 10 de janeiro de 2002. (Código Civil Brasileiro).



# ESTADO DE PERNAMBUCO

## PREFEITURA MUNICIPAL DE CORTÊS

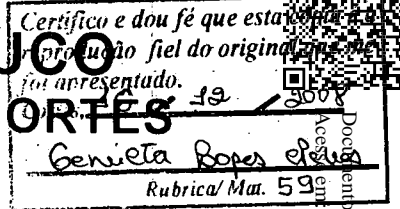

Documento Assinado Digitalmente por: JOSE GENIVALDO DOS SANTOS  
URL: https://cctec.ice.pe.gov.br/epp/validaDoc.seam Código do documento: 32d7e9b3-7e3-4b9c-9a1d-93156d599e10

II - compulsoriamente, aos setenta anos de idade, com proventos proporcionais ao tempo de contribuição;

III - voluntariamente, desde que cumprido tempo mínimo de dez anos de efetivo exercício no serviço público e cinco anos no cargo efetivo em que se dará a aposentadoria, observadas as seguintes condições:

a) sessenta anos de idade e trinta e cinco de contribuição, se homem, e cinquenta e cinco anos de idade e trinta de contribuição, se mulher;

b) sessenta e cinco anos de idade, se homem, e sessenta anos de idade, se mulher, com proventos proporcionais ao tempo de contribuição.

§ 1º Para o cálculo dos proventos de aposentadoria, por ocasião da sua concessão, serão consideradas as remunerações utilizadas como base para as contribuições do servidor aos regimes de previdência de que tratam os artigos 40 e 201 da CF/88, na forma da lei.

§ 2º É vedada a adoção de requisitos e critérios diferenciados para a concessão de aposentadorias aos abrangidos pelo regime do CORTÊS-PREV, ressalvados os casos de atividades exercidas exclusivamente sob condições especiais que prejudiquem a saúde ou a integridade física, definidos em lei federal complementar.

§ 3º Os requisitos de idade e de tempo de contribuição serão reduzidos em cinco anos, em relação ao disposto no art. 12, III, "a", para o professor que comprove exclusivamente tempo de efetivo exercício das funções de magistério na educação infantil, no ensino fundamental e médio.

§ 4º Ressalvadas as aposentadorias decorrentes dos cargos acumuláveis na forma da Constituição, é vedada a percepção de mais de uma aposentadoria à conta do regime previsto no art. 40 da Constituição Federal.





# ESTADO DE PERNAMBUCO

## PREFEITURA MUNICIPAL DE CORTÊS

Produção fiel do original em  
apresentado. 13/03/2008  
Geniêta Lopes de us  
Rubrica/ Mar 09

Assinado Digitalmente por: JOSE GENIVALDO DOS SANTOS  
https://eic.ice.pe.gov.br/ep/validaDoc.seam Código do documento: 3247e9b3-7e3-4b9c-9a1d-93156d599e10

§ 5º Para o cálculo dos valores proporcionais de proventos a que se referem os incisos I, II e III alínea "b" deste artigo, o provento corresponderá a um trinta e cinco avos da totalidade da remuneração do servidor na data da concessão do benefício, por ano de contribuição, se homem, e um trinta avos, se mulher, exceto se decorrente de acidente em serviço, moléstia profissional ou doença grave, contagiosa ou incurável, especificadas em lei, no caso de invalidez permanente.

§ 6º Todos os valores de remuneração considerados para o cálculo do benefício previsto no § 1º, serão devidamente atualizados, na forma da lei.

§ 7º O servidor de que trata este artigo que tenha completado as exigências para aposentadoria voluntária estabelecidas no inciso III, alínea "a", e que opte por permanecer em atividade fará jus a um abono de permanência equivalente ao valor da sua contribuição previdenciária até completar as exigências para aposentadoria compulsória contidas no inciso II.

**Art. 13.** No cálculo dos proventos de aposentadoria previsto no art.12 desta Lei, será considerada a média aritmética simples das maiores remunerações, utilizadas como base para as contribuições do servidor aos regimes de previdência a que esteve vinculado, correspondentes a oitenta por cento de todo o período contributivo desde a competência julho de 1994 ou desde a do início da contribuição, se posterior àquela competência. *(pois em 94 foi instituído o real)*

§ 1º As remunerações consideradas no cálculo do valor inicial dos proventos terão os seus valores atualizados, mês a mês, de acordo com a variação integral do índice fixado para a atualização dos salários-de-contribuição considerados no cálculo dos benefícios do regime geral da previdência social.

§ 2º Na hipótese da não-instituição de contribuição para o regime próprio durante o período referido no caput, considerar-se-á, como base de cálculo dos proventos, a remuneração do servidor no cargo efetivo no mesmo período.

*Ernane Soares Borbu*  
Prefeito



# ESTADO DE PERNAMBUCO

## PREFEITURA MUNICIPAL DE CORTÊS

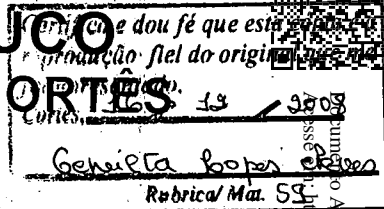

§ 3º Os valores das remunerações a serem utilizadas no cálculo de que trata este artigo serão comprovados mediante documento fornecido pelos órgãos e entidades gestoras dos regimes de previdência aos quais o servidor esteve vinculado.

§ 4º Para os fins deste artigo, as remunerações consideradas no cálculo da aposentadoria não poderão ser:

I - inferiores ao valor do salário mínimo;

II - superiores aos valores dos limites máximos de remuneração no serviço público do respectivo ente; ou

III - superiores ao limite máximo do salário de contribuição, quanto aos meses em que o servidor esteve vinculado ao regime geral de previdência social.

§ 5º Os proventos, calculados de acordo com o caput, por ocasião de sua concessão, não poderão exceder a remuneração do respectivo servidor no cargo efetivo em que se deu a aposentadoria ou que serviu de referência para a concessão da pensão.

**Art. 14.** O segurado, quando acometido de tuberculose ativa, alienação mental, neoplasia maligna, cegueira, hanseníase, paralisia irreversível e incapacitante, cardiopatia grave, doença de Parkinson, espondiloartrose, anquilosante, nefropatia grave, estado avançado de doença de Paget (osteíte deformante), síndrome da deficiência imunológica adquirida - AIDS, contaminação por radiação (com base em conclusão da medicina especializada) ou quando vítima de acidente do trabalho ou moléstia profissional que o invalide para o serviço, terá direito à aposentadoria integral.

### SUB-SEÇÃO II AUXÍLIO DOENÇA

**Art. 15.** O auxílio doença será devido ao segurado que ficar incapacitado para o exercício da função em gozo de licença para tratamento de saúde, por mais de 30 (trinta) dias consecutivos, e corresponderá a totalidade dos vencimentos.

§ 1º Não será devido auxílio-doença ao segurado que filiar-se ao CORTÊS-PREV na data de sua posse e que já seja portador de doença ou lesão invocada como causa para concessão do benefício, salvo quando a



# ESTADO DE PERNAMBUCO

## PREFEITURA MUNICIPAL DE CORTÊS

Certifico e dou fé que esta cópia é reprodução fiel do original que me foi apresentado.

Cortês, 16 de Maio de 2009

Genieta Lopes de Jesus

Rubrica/Ma. 59

incapacidade sobrevier por motivo de progressão ou agravamento dessa doença ou lesão.

§ 2º Será devido auxílio-doença ao segurado que sofrer acidente de qualquer natureza.

**Art. 16.** Durante os primeiros trinta dias consecutivos de afastamento da atividade por motivo de doença, incumbe ao município pagar ao segurado sua remuneração.

§ 1º Cabe ao município promover o exame médico e o abono das faltas correspondentes aos primeiros trinta dias de afastamento.

§ 2º Quando a incapacidade ultrapassar sessenta dias consecutivos, o segurado será submetido à perícia médica do CORTÊS-PREV.

§ 3º Se concedido novo benefício decorrente da mesma doença dentro de sessenta dias contados da cessação do benefício anterior, o município fica desobrigado do pagamento relativo aos trinta primeiros dias de afastamento, prorrogando-se o benefício anterior e descontando-se os dias trabalhados, se for o caso.

§ 4º Se o segurado, por motivo de doença, afastar-se do trabalho durante trinta dias, retornando à atividade no trigésimo primeiro dia, e se dela voltar a se afastar dentro de sessenta dias desse retorno, fará jus ao auxílio-doença a partir da data do novo afastamento.

**Art. 17.** O segurado em gozo de auxílio-doença está obrigado, independentemente de sua idade e sob pena de suspensão do benefício, a submeter-se a exame médico a cargo do

CORTÊS-PREV, e se for o caso a processo de readaptação profissional.

**Art. 18.** O segurado em gozo de auxílio-doença insuscetível de recuperação para sua atividade habitual, deverá submeter-se a processo de readaptação profissional para exercício de outra atividade, não cessando o benefício até que seja dado como habilitado para o desempenho de nova atividade que lhe garanta a subsistência ou, quando considerado não recuperável, seja aposentado por invalidez.

**Art. 19.** O auxílio-doença cessa pela recuperação da capacidade para o trabalho e pela transformação em aposentadoria por invalidez.



# ESTADO DE PERNAMBUCO

## PREFEITURA MUNICIPAL DE CORTÊS



Original e autêntico que esta cópia é a  
reprodução fiel do original que me  
foi apresentado.  
Cortês, 36 / 12 / 2009  
Genieta Lopes de Azevedo  
Rubrica/ Mm. 59

### SUB-SEÇÃO III DO SALÁRIO FAMÍLIA

**Art. 20.** O salário-família será devido, mensalmente, aos segurados que tenha renda bruta mensal igual ou inferior ao teto definido para este benefício no Regime Geral de Previdência Social - RGPS, na proporção do respectivo número de filhos ou equiparados, de qualquer condição, de até quatorze anos ou inválidos.

**§ 1º** Quando o pai e a mãe forem segurados, ambos terão direito ao salário-família.

**§ 2º** As cotas do salário-família, pagas pelo município, deverão ser deduzidas quando do recolhimento das contribuições sobre a folha de pagamento.

**Art. 21.** O pagamento do salário-família será devido a partir da data da apresentação da certidão de nascimento do filho ou da documentação relativa ao equiparado, estando condicionado à apresentação anual de atestado de vacinação obrigatória e de comprovação de frequência à escola do filho ou equiparado.

**Parágrafo único.** O valor da cota do salário-família por filho ou equiparado de qualquer condição, até quatorze anos de idade ou inválido, é o mesmo definido pelo RGPS.

**Art. 22.** A invalidez do filho ou equiparado maior de quatorze anos de idade deve ser verificada em exame médico-pericial a cargo do CORTÊS-PREV.

**Art. 23.** Em caso de divórcio, separação judicial ou de fato dos pais, ou em caso de abandono legalmente caracterizado ou perda do pátrio-poder, o salário-família passará a ser pago diretamente àquele a cujo cargo ficar o sustento do menor, ou a outra pessoa, se houver determinação judicial nesse sentido.

**Art. 24.** O direito ao salário-família cessa automaticamente:

**I** - por morte do filho ou equiparado, a contar do mês seguinte ao do óbito;

Digitalmente por: JOSE GENIVALDO DOS SANTOS  
Arquivo Assinado em: 32/07/2009  
Certificado: https://cert.br.gov.br/ep/validaDoc.seam Código do documento: 3207e9b3-7e3-4b9c-9a1d-03156d599e10



# ESTADO DE PERNAMBUCO

## PREFEITURA MUNICIPAL DE CORTÊS

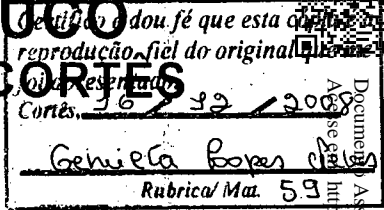

Documento Assinado Digitalmente por: JOSE GENIVALDO DOS SANTOS  
Assinatura: https://eic/tee/pe.gov.br/ep/validaDoc.seam Código do documento: 32d7e9b3-7e3-4b9c-9a1d-93156d599e10

**II** - quando o filho ou equiparado completar quatorze anos de idade, salvo se inválido, a contar do mês seguinte ao da data do aniversário;

**III** - pela recuperação da capacidade do filho ou equiparado inválido, a contar do mês seguinte ao da cessação da incapacidade; ou

**IV** - pela perda da qualidade de segurado.

**Art. 25.** O salário-família não se incorporará, ao subsídio, à remuneração ou ao benefício, para qualquer efeito.

### SUB-SEÇÃO IV DO SALÁRIO MATERNIDADE

**Art. 26.** Será devido salário-maternidade à segurada gestante, durante cento e vinte dias consecutivos, com início vinte e oito dias antes e término noventa e um dias depois do parto, podendo ser prorrogado na forma prevista no § 1º.

**§ 1º** Em casos excepcionais, os períodos de repouso anterior e posterior ao parto podem ser aumentados de mais duas semanas, mediante inspeção médica.

**§ 2º** Em caso de parto antecipado ou não, a segurada tem direito aos cento e vinte dias previstos neste artigo.

**§ 3º** Em caso de aborto não criminoso, comprovado mediante atestado médico, a segurada terá direito ao salário-maternidade correspondente a duas semanas.

**§ 4º** O salário-maternidade consistirá de renda mensal igual a remuneração da segurada, acrescido do 13º proporcional correspondente a 4/12, pago na última parcela.

**Art. 27.** O início do afastamento do trabalho da segurada será determinado com base em atestado médico.

**§ 1º** O atestado deve indicar, além dos dados médicos necessários, os períodos a que se referem o art. 26 e seus parágrafos, bem como a data do afastamento do trabalho.

**§ 2º** Nos meses de início e término do salário-maternidade da segurada, o salário-maternidade será proporcional aos dias de afastamento do trabalho.



# ESTADO DE PERNAMBUCO

## PREFEITURA MUNICIPAL DE CORTÊS

Certifico e dou fé que esta cópia  
reproduz o original que me  
foi apresentado.  
Cortês: 16 / 12 / 2008  
Genevêla Lopes Pereira  
Rubrica/Ma. 53



Documento Assinado Digitalmente por: JOSE GENIVALDO DOS SANTOS  
Acesse em: https://eic.ice.pe.gov.br/epp/validadoc.seam Código do documento: 32d7e9b3-7e3-4b9c-9a1d-93156d599e10

§ 3º O salário-maternidade não pode ser acumulado com benefício por incapacidade.

§ 4º Quando o parto ocorrer sem acompanhamento médico, o atestado será fornecido pela junta médica do CORTÊS-PREV.

§ 5º O salário-maternidade é devido à segurada do CORTÊS-PREV que adotar ou obtiver guarda judicial para fins de adoção de criança com idade:

- I - até um ano completo, por cento e vinte dias;
- II - a partir de um ano até quatro anos completos, por sessenta dias; ou
- III - a partir de quatro anos até completar oito anos, por trinta dias.
- IV - O salário-maternidade é devido à segurada independentemente de a mãe biológica ter recebido o mesmo benefício quando do nascimento da criança.
- V - O salário-maternidade não é devido quando o termo de guarda não contiver a observação de que é para fins de adoção ou só contiver o nome do cônjuge ou companheiro.
- VI - Para a concessão do salário-maternidade é indispensável que conste da nova certidão de nascimento da criança, ou do termo de guarda, o nome da segurada adotante ou guardiã, bem como, deste último, tratar-se de guarda para fins de adoção.
- VII - Quando houver adoção ou guarda judicial para adoção de mais de uma criança, é devido um único salário-maternidade relativo à criança de menor idade.

### SEÇÃO II DOS BENEFÍCIOS GARANTIDOS AOS DEPENDENTES

#### SUB-SEÇÃO I DA PENSÃO POR MORTE

Rua Cel. Belarmino n.º 48 - Centro - CEP 55.525-000 Cortês/PE  
Fones: (81) 3687-1151 - Fax (81) 3687-1158  
CNPJ/MF 10.273.548/0001-69

12  
Ermano Soares Korbu  
Prefeito





# ESTADO DE PERNAMBUCO

## PREFEITURA MUNICIPAL DE CORTÊS

Certifico e dou fé que esta cópia é verdadeira e fiel ao original que me foi apresentado.  
Cortês, 16 de 12 de 2008  
Genivaldo Lopes Santos  
Rubrica/Mat. 59



Documento Assinado Digitalmente por: JOSE GENIVALDO DOS SANTOS  
Assinado em: 16/12/2008  
Certificado em: 16/12/2008  
CPF: 000.000.000-00  
URL: http://www.pmpcort.es.gov.br/ep/validarDoc.seam  
Código do documento: 32d7e9b3-7e3-4b9c-9a1d-93156d599e10

**Art. 28** A pensão por morte será calculada na seguinte forma:

**I** - ao valor da totalidade dos proventos do servidor falecido, até o limite máximo estabelecido para os benefícios do regime geral de previdência social de que trata o art. 201, acrescido de setenta por cento da parcela excedente a este limite, caso aposentado à data do óbito; ou

**II** - ao valor da totalidade da remuneração do servidor no cargo efetivo em que se deu o falecimento, até o limite máximo estabelecido para os benefícios do regime geral de previdência social de que trata o art. 201, acrescido de setenta por cento da parcela excedente a este limite, caso em atividade na data do óbito.

**§ 1º** A importância total assim obtida será rateada em partes iguais entre todos os dependentes com direito a pensão.

**§ 2º** Será concedida pensão provisória por morte presumida do segurado, nos seguintes casos:

**I** - sentença declaratória de ausência, expedida por autoridade judiciária competente; e

**II** - desaparecimento em acidente, desastre ou catástrofe.

**§ 3º** A pensão provisória será transformada em definitiva com o óbito do segurado ausente ou deve ser cancelada com reaparecimento do mesmo, ficando os dependentes desobrigados da reposição dos valores recebidos, salvo má-fé.

**§ 4º** Não fará jus a pensão o dependente condenado por prática de crime doloso de que tenha resultado a morte do segurado.

**Art. 29.** A pensão por morte será devida aos dependentes a contar:

**I** - do dia do óbito;

**II** - da data da decisão judicial, no caso de declaração de ausência; ou

**III** - da data da ocorrência do desaparecimento do segurado por motivo de acidente, desastre ou catástrofe, mediante prova idônea.



# ESTADO DE PERNAMBUCO

## PREFEITURA MUNICIPAL DE CORTÊS

Documentado Digitalmente por: JOSE GENIVALDO DOS SANTOS  
Assinado em: 2008/05/16 14:53:10  
Código do documento: 32d7e9b3-7e3-4b9c-9a1d-93156d599e10

Certifico e dou fé que esta cópia  
reprodução fiel do original que me  
foi apresentado.  
Cortês, 16 / 12 / 2008  
Geniela Gomes de  
Rubrica/ Mat. 59

**Art. 30.** Os pensionistas inválidos ficam obrigados, tanto para concessão como para cessação de suas quotas de pensão, a submeter-se aos exames médicos determinados pelo CORTÊS-PREV.

**Parágrafo único.** Ficam dispensados dos exames referidos neste artigo os pensionistas inválidos que atingirem a idade de 60 (sessenta) anos.

**Art. 31.** A parcela de pensão de cada dependente extingue-se com a perda da qualidade de dependente na forma do art. 9º.

**Art. 32.** Toda vez que se extinguir uma parcela de pensão, proceder-se-á a novo rateio da pensão, na forma do § 1º, do art. 28, em favor dos pensionistas remanescentes.

**Parágrafo único.** Com a extinção da quota do último pensionista, extinta ficará também a pensão.

### SUB-SEÇÃO II DO AUXÍLIO RECLUSÃO

**Art. 33.** O auxílio-reclusão consistirá numa importância mensal igual a totalidade dos vencimentos percebidos pelo segurado, concedida ao conjunto de seus dependentes, desde que renda bruta mensal igual ou inferior ao teto definido para este benefício no Regime Geral de Previdência Social, que esteja recolhido à prisão, e que por este motivo, não perceba remuneração dos cofres públicos.

§ 1º O auxílio-reclusão será rateado em cotas-partes iguais entre os dependentes do segurado.

§ 2º O auxílio-reclusão será devido a contar da data em que o segurado preso deixar de perceber remuneração dos cofres públicos.

§ 3º Na hipótese de fuga do segurado, o benefício será restabelecido a partir da data da recaptura ou da reapresentação à prisão, nada sendo devido aos seus dependentes enquanto estiver o segurado evadido e pelo período da fuga.

§ 4º Para a instrução do processo de concessão deste benefício, além da documentação que comprovar a condição de segurado e de dependentes, serão exigidos:



# ESTADO DE PERNAMBUCO

## PREFEITURA MUNICIPAL DE CORTÊS

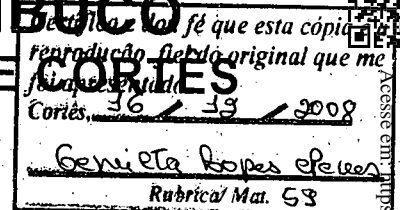

Documento Assinado Digitalmente por: JOSE GENIVALDO DOS SANTOS  
Acesse em: https://eccc.ce.gov.br/epp/validaDoc.seam Código do documento: 32d7e9b3-7e3-4b9c-9a1d-93156d599e10

**I** - documento que certifique o não pagamento da remuneração ao segurado pelos cofres públicos, em razão da prisão; e,

**II** - certidão emitida pela autoridade competente sobre o efetivo recolhimento do segurado à prisão e o respectivo regime de cumprimento da pena, sendo tal documento renovado trimestralmente.

§ 5º Caso o segurado venha a ser ressarcido com o pagamento da remuneração correspondente ao período em que esteve preso, e seus dependentes tenham recebido auxílio-reclusão, o valor correspondente ao período de gozo do benefício deverá ser restituído ao CORTÊS-PREV, pelo segurado ou por seus dependentes, aplicando-se os juros e índices de correção incidentes no ressarcimento da remuneração.

§ 6º Aplicar-se-ão ao auxílio-reclusão, no que couberem, as disposições atinentes à pensão por morte.

§ 7º Se o segurado preso vier a falecer na prisão, o benefício será transformado em pensão por morte.

### SEÇÃO III DAS DISPOSIÇÕES DIVERSAS

**Art. 34.** O abono anual será devido àquele que, durante o ano, tiver recebido proventos de aposentadoria, pensão por morte, salário maternidade pagos pelo RPPS.

**Parágrafo único.** O abono de que trata o caput será proporcional em cada ano ao número de meses de benefício pago pelo RPPS, em que cada mês corresponderá a um doze avos e terá por base o valor do benefício do mês de dezembro, exceto quanto o benefício encerrar-se antes deste mês, quando o valor será o do mês da cessação.

**Art. 35.** É assegurado o reajustamento dos benefícios para preservar-lhes, em caráter permanente, o valor real, conforme critérios estabelecidos em lei.

**Art. 36.** O tempo de contribuição federal, estadual ou municipal será contado para efeito de aposentadoria.

**Art. 37.** É vedada qualquer forma de contagem de tempo de contribuição fictício.



# ESTADO DE PERNAMBUCO

## PREFEITURA MUNICIPAL DE CORTÊS



Para fins de fé que esta cópia é a reprodução fiel do original que me foi apresentado.  
Cortês, 26 / 12 / 2008  
Geneveta Lopes de Azevedo  
Rubrica/Mat. 19

Assinado Digitalmente por: JOSE GENIVALDO DOS SANTOS  
Assinatura: https://www.portalpe.gov.br/ep/validaDoc.seam?Codigo\_documento:324769b3-7e3-4b9c-9a1d-93156d599e10

**Art. 38.** Aplica-se o limite fixado no art. 37, XI da Constituição Federal, à soma total dos proventos de inatividade, inclusive quando decorrentes da acumulação de cargos ou empregos públicos, bem como de outras atividades sujeitas a contribuição para o regime geral de previdência social, e ao montante resultante da adição de proventos de inatividade com remuneração de cargo acumulável na forma da Constituição Federal, cargo em comissão declarado em lei de livre nomeação e exoneração, e de cargo eletivo.

**Art. 39.** Além do disposto nesta Lei, o CORTÊS-PREV observará, no que couber, os requisitos e critérios fixados para o Regime Geral de Previdência Social.

**Art. 40.** Para efeito do benefício de aposentadoria, é assegurada a contagem recíproca do tempo de contribuição na administração pública e na atividade privada, rural ou urbana, hipótese em que os diversos regimes de previdência social se compensarão financeiramente, nos termos do § 9º, do art. 201 da Constituição Federal, segundo critérios estabelecidos na lei 9.796/99.

**Parágrafo único.** Os servidores municipais contemplados pelo art. 3º desta lei, receberão do órgão instituidor (CORTÊS-PREV), todo o provento integral da aposentadoria, independente do órgão de origem (INSS) ter feito ou não o repasse do recurso de cada servidor, como compensação financeira.

**Art. 41.** As prestações, concedidas aos segurados ou a seus dependentes, salvo quanto a importâncias devidas ao próprio CORTÊS-PREV e aos descontos autorizados por Lei ou derivados da obrigação de prestar alimento reconhecida por via judicial, não poderão ser objeto de penhora, arresto ou seqüestro, sendo nula de pleno direito qualquer venda ou cessão e a constituição de quaisquer ônus, bem como a outorga de poderes irrevogáveis ou em causa própria para a respectiva percepção.

**Art. 42.** O pagamento dos benefícios em dinheiro será efetuado diretamente ao segurado ou ao dependente, salvo nos casos de ausência, moléstia contagiosa ou impossibilidade de locomoção do beneficiado, quando se fará a procurador, mediante autorização expressa do CORTÊS-PREV que, todavia, poderá negá-la quando considerar essa representação inconveniente.

Ernane Soares Barbosa  
Prefeito



# ESTADO DE PERNAMBUCO

## PREFEITURA MUNICIPAL DE CORTÊS

Atestamos e dou fé que esta cópia é a verdadeira e fiel do original que me foi apresentado.  
Cortês, 16 de 12 de 2008  
Genivaldo Soares dos Santos  
Rubrica/Ma. 59



Documento Assinado Digitalmente por: JOSE GENIVALDO DOS SANTOS  
Assinatura: /s/JOSE GENIVALDO DOS SANTOS  
Código do documento: 32d7e9b3-7e3-4b9c-9a1d-93156d599e10

**Art. 43.** Os benefícios assegurados às pessoas abrangidas, quando não reclamados, prescreverão, no prazo de 5 (cinco) anos, a contar da data em que forem devidos, e os valores a eles correspondentes, serão vertidos em favor do Instituto.

### CAPÍTULO IV DO CUSTEIO

#### SEÇÃO I DA RECEITA

**Art. 44.** A receita do CORTÊS-PREV será constituída, de modo a garantir o seu equilíbrio financeiro e atuarial, na seguinte forma:

**I** - de uma contribuição mensal dos segurados ativos, definida pelo § 1º do art. 149 da CF/88, igual a .11% (onze por cento) calculada sobre a remuneração de contribuição;

**II** - de uma contribuição mensal dos segurados inativos e dos pensionistas definida na avaliação atuarial igual a 11% (onze por cento), calculada sobre a parcela dos proventos e das pensões que superarem ao teto do limite máximo estabelecido para os benefícios do regime geral de previdência social de que trata o art. 201 da Constituição Federal;

**III** - de uma contribuição mensal do Município, incluídas suas autarquias e fundações, definida pelo art. 2º da Lei Federal n.º 9.717/98, com redação determinada pela Lei n.º 10.888/04, igual a 11,00% (onze por cento) calculada sobre a remuneração de contribuição dos segurados ativos;

**IV** - de uma contribuição mensal dos órgãos municipais sujeitos a regime de orçamento próprio, igual à fixada para o Município, calculada sobre a remuneração de contribuição dos segurados obrigatórios;

**V** - de uma contribuição mensal dos segurados que usarem da faculdade prevista no art. 6º, correspondente a sua própria contribuição, acrescida da contribuição correspondente à do Município;

**VI** - pela renda resultante da aplicação das reservas;

**VII** - pelas doações, legados e rendas eventuais;



# ESTADO DE PERNAMBUCO

## PREFEITURA MUNICIPAL DE CORTÊS



Original e autêntico e não se que esta cópia é a reprodução fiel do original que me foi apresentado.  
Cortês, 16 / 12 / 2009

Genivaldo Lopes de  
Rubrica/Mat. 59

VIII - por aluguéis de imóveis, estabelecidos em Lei,

IX - dos valores recebidos a título de compensação financeira, em razão do § 9º do art. 201 da Constituição Federal.

**“Parágrafo único.** A contribuição prevista no inciso II deste artigo, quando o beneficiário, na forma da lei, for portador de doença incapacitante, incidirá apenas sobre parcelas de proventos de aposentadoria e de pensão que superem o dobro do limite máximo estabelecido para os benefícios do regime geral de previdência social de que trata o art. 201 da Constituição Federal.”

**Art. 45.** Considera-se remuneração de contribuição, para os efeitos desta Lei, a retribuição pecuniária devida ao segurado a título remuneratório pelo exercício do cargo com valor fixado em Lei, acrescido das vantagens permanentes do cargo, vantagem individual por produtividade, décimo terceiro vencimento, proventos de aposentadoria e pensão;

§ 1º Parcelas remuneratórias pagas em decorrência de função de confiança ou de cargo em comissão, quando tais parcelas integrarem a remuneração de contribuição do servidor que se aposentar com fundamento no art. 40 da Constituição, respeitado, em qualquer hipótese, o limite previsto no § 2º do citado artigo;

§ 2º Exclui-se de descontos referidos neste artigo, gratificação de férias, horas extras e vantagens temporárias.

§ 3º O Salário-Família não está sujeito, em hipótese alguma, a qualquer desconto pelo CORTÊS-PREV.

**Art. 46.** Em caso de acumulação de cargos permitida em Lei, a remuneração de contribuição para os efeitos desta Lei, será a soma das remunerações percebidas.

### SEÇÃO II

#### DO RECOLHIMENTO DAS CONTRIBUIÇÕES E CONSIGNAÇÕES

**Art. 47.** A arrecadação das contribuições devidas ao CORTÊS-PREV compreendendo o respectivo desconto e seu recolhimento, deverá ser realizada observando-se as seguintes normas:

Digitalmente por: JOSE GENIVALDO DOS SANTOS  
Assinatura: https://www.te.pe.gov.br/epv/validador.semm Código do documento: 32d7e9b3-7f63-4b9c-9a1d-931564599e10





# ESTADO DE PERNAMBUCO

## PREFEITURA MUNICIPAL DE CORTÊS



Atestamos que esta cópia é a reprodução fiel do original que me foi apresentado.  
Cortês, 30 / 03 / 2019  
Genieta Bomfim  
Márcia M. S. S.

Assinado Digitalmente por: JOSE GENIVALDO DOS SANTOS  
Data: 2019.03.30 10:54:10  
URL: https://www.portaltransparencia.pe.gov.br/ep/validaDoc.seam?codigo\_documento=324769b3-7e3-4b9c-9a1d-93156d599e10

I - aos setores encarregados de efetuar o pagamento dos servidores ativos e inativos dos órgãos municipais, caberá descontar, no ato do pagamento, a importância de que trata os incisos I e II do art. 44;

II - caberá do mesmo modo, aos setores mencionados, recolher ao CORTÊS-PREV ou a estabelecimentos de crédito indicado, até o dia 10 (dez) do mês subsequente, a importância arrecadada na forma do item anterior, juntamente com as contribuições previstas no inciso III, do art. 44, conforme o caso.

**Parágrafo único.** O Poder Executivo e Legislativo, suas autarquias e fundações encaminharão mensalmente ao CORTÊS-PREV relação nominal dos segurados, com os respectivos subsídios, remunerações e valores de contribuição.

**Art. 48.** O não-recolhimento das contribuições a que se referem os incisos I, II e III do art. 44 desta Lei, no prazo estabelecido no inciso II do artigo anterior, ensejará correção pelo INPC, acrescido de juros moratórios à razão de 6% (seis por cento) ao ano, não cumulativo.

**Art. 49.** O segurado que se valer da faculdade prevista no art. 6.º fica obrigado a recolher mensalmente, na rede bancária, mediante boleto bancário emitido pelo CORTÊS-PREV, as contribuições devidas.

**Art. 50.** As cotas do salário-família, salário maternidade, auxílio doença e auxílio reclusão, serão pagas pelo Município de CORTÊS-PE, mensalmente, junto com a remuneração dos segurados, efetivando-se a compensação quando do recolhimento das contribuições ao CORTÊS-PREV.

### SUB-SEÇÃO I DA FISCALIZAÇÃO

**Art. 51.** O CORTÊS-PREV poderá a qualquer momento, requerer dos Órgãos do Município, quaisquer documentos para efetuar levantamento fiscal, a fim de apurar irregularidades nas incidências dos encargos previdenciários previstos no plano de custeio.

### CAPÍTULO V DA GESTÃO ECONÔMICA-FINANCEIRA

### SEÇÃO I DAS GENERALIDADES

19  
Ernane Soares Kurbu  
Prefeito



# ESTADO DE PERNAMBUCO

## PREFEITURA MUNICIPAL DE CORTÊS

Assinado Digitalmente por: JOSÉ GENIVALDO DOS SANTOS  
https://eccc.ce.gov.br/epp/validaDoc.seam?Codigo\_documento:32d7e9b3-7e3-4b9c-9a1d-93156d599e10

Documentos  
Assinado Digitalmente por: JOSÉ GENIVALDO DOS SANTOS  
https://eccc.ce.gov.br/epp/validaDoc.seam?Codigo\_documento:32d7e9b3-7e3-4b9c-9a1d-93156d599e10

36 / 19 / 2008  
Gervilto Lopes de  
Rubrica/ Mat. 59

**Art. 52.** As importâncias arrecadadas pelo CORTÊS-PREV são de sua propriedade, e em caso algum poderão ter aplicação diversa da estabelecida nesta Lei, sendo nulos de pleno direito os atos que violarem este preceito, sujeitos os seus autores às sanções estabelecidas na legislação pertinente, além de outras que lhes possam ser aplicadas.

**Art. 53.** Na realização de avaliação atuarial inicial e na reavaliação em cada balanço por entidades independentes legalmente habilitadas, devem ser observadas as normas gerais de atuária e os parâmetros discriminados no anexo I da Portaria MPAS n.º 4992 com as alterações contidas na Portaria MPAS n.º 3385 de 14/09/2001.

### SEÇÃO II DAS DISPONIBILIDADES E APLICAÇÃO DAS RESERVAS

**Art. 54.** As disponibilidades de caixa do CORTÊS-PREV, ficarão depositadas em conta separada das demais disponibilidades do Município e aplicadas nas condições de mercado, com observância das normas estabelecidas pelo Conselho Monetário Nacional.

**Art. 55.** A aplicação das reservas se fará tendo em vista:

**I** - segurança quanto a recuperação ou conservação do valor real, em poder aquisitivo, do capital investido, bem como ao recebimento regular dos juros previstos para as aplicações de renda fixa e variável;

**II** - a obtenção do máximo de rendimento compatível com a segurança e grau de liquidez;

**Parágrafo único.** É vedada a aplicação das disponibilidades de que trata o "caput" em:

**I** - títulos da dívida pública estadual e municipal, bem como em ações e outros papéis relativos às empresas controladas pelo respectivo ente da Federação;

**II** - empréstimos, de qualquer natureza, aos segurados e ao poder público, inclusive a suas empresas controladas.

**Art. 56.** Para alcançar os objetivos enumerados no artigo anterior, o CORTÊS-PREV realizará as operações em conformidade com a política adotada por um Comitê de Investimentos.

Rua Cel. Belarmino n.º 48 - Centro - CEP 55.525-000 Cortês/PE

Fones: (81) 3687-1151 - Fax (81) 3687-1158

CNPJ/MF 10.273.548/0001-69

20  
Ernani Soares Borbu  
Prefeito



# ESTADO DE PERNAMBUCO

## PREFEITURA MUNICIPAL DE CORTÊS



Documento Assinado Digitalmente por: JOSE GENIVALDO DOS SANTOS  
Acesse em: <https://epec.tec.pe.gov.br/epp/validaDoc.seam> Código do documento: 32d7e9b3-7e3-4b9c-9a1d-93156d599e10

### CAPÍTULO VI DO ORÇAMENTO E DA CONTABILIDADE DE 16 / 12 / 2008

Certifico e dou fé que esta cópia é a reprodução fiel do original que me foi apresentado.  
Geneilta Lopes Pereira  
Rubrica/Mut. 53

#### SEÇÃO I DO ORÇAMENTO

**Art. 57.** O orçamento do CORTÊS-PREV evidenciará as políticas e o programa de trabalho governamental observado o plano plurianual e a Lei de diretrizes orçamentárias e os princípios da universalidade e do equilíbrio.

**Parágrafo único.** O Orçamento do CORTÊS-PREV observará, na sua elaboração e na sua execução, os padrões e as normas estabelecidas na legislação pertinente.

#### SEÇÃO II DA CONTABILIDADE

**Art. 58.** A contabilidade será organizada de forma a permitir o exercício das suas funções de controle prévio, concomitante e subsequente o de informar, inclusive de apropriar e apurar os custos dos serviços, e, conseqüentemente, de concretizar os seus objetivos, bem como, interpretar e analisar os resultados obtidos.

**Art. 59.** A escrituração contábil será feita pelo método das partidas dobradas.

§ 1.º A contabilidade emitirá relatórios mensais de gestão, inclusive dos custos dos serviços.

§ 2.º Entende-se por relatórios de gestão, o balancete mensal de receitas e despesas do CORTÊS-PREV e demais demonstrações exigidas pela administração e pela legislação pertinente.

§ 3.º As demonstrações e os relatórios produzidos passarão a integrar a contabilidade geral do município.

§ 4.º O relatório de Gestão de que trata o parágrafo 1º, poderá ser solicitado a qualquer data pelo Poder Executivo, para as devidas apreciações que se fizerem necessárias.

**Art. 60.** O CORTÊS-PREV observará ainda o registro contábil individualizado das contribuições de cada servidor e do ente estatal, conforme diretrizes gerais.



# ESTADO DE PERNAMBUCO

## PREFEITURA MUNICIPAL DE CORTÊS

Assinado Digitalmente por: JOSE GENIVALDO DOS SANTOS  
http://epecite.pe.gov.br/epp/validaDoc.seam Código do documento: 32d7e9b3-7f3-4b9c-9a1d-93156d599e10

Documentação  
Assinado e emitido em  
Data: 16/12/2008  
Rubrica/Ma. 59

Geniela Bopes Alves

**Art. 61.** A escrituração Contábil do CORTÊS-PREV, deverá obedecer às normas e princípios contábeis previstos na Lei n.º 4.320, de 17 de março de 1964, e alterações posteriores e as normas emanadas da Portaria MPAS n.º 4.992/99.

### SEÇÃO III DA DESPESA

**Art. 62.** Nenhuma despesa será realizada sem a necessária autorização orçamentária, e não poderá ultrapassar o limite estabelecido no § 3º do art. 17 da Portaria MPAS n.º 4.992/99.

**Parágrafo único.** Para os casos de insuficiências e omissões orçamentárias poderão ser utilizados os créditos adicionais suplementares e especiais, autorizados por Lei e abertos por decretos do executivo.

**Art. 63.** A despesa do CORTÊS-PREV se constituirá de:

- I - pagamento de prestações de natureza previdenciária;
- II - pagamento de prestação de natureza administrativa.

### SEÇÃO IV DAS RECEITAS

**Art. 64.** A execução orçamentária das receitas se processará através da obtenção do seu produto nas fontes determinadas nesta Lei.

## CAPÍTULO VIII DA ORGANIZAÇÃO FUNCIONAL

### SEÇÃO I DA ESTRUTURA ADMINISTRATIVA

**Art. 65.** A organização administrativa do CORTÊS PREV compreenderá os seguintes órgãos:

- I Diretoria Executiva com função executiva de administração superior;
- II - Conselho Administrativo, com funções de deliberação superior;



# ESTADO DE PERNAMBUCO

## PREFEITURA MUNICIPAL DE CORTÊS

Assinado Digitalmente por: JOSE GENIVALDO DOS SANTOS  
Assinatura: /s/ Jose Genivaldo dos Santos  
Data: 19/05/2010 10:53:50  
Rubrica/Ma. S

Assinado Digitalmente por: JOSE GENIVALDO DOS SANTOS  
Assinatura: /s/ Jose Genivaldo dos Santos  
Data: 19/05/2010 10:53:50  
Rubrica/Ma. S

**III - Conselho Fiscal, com função de fiscalização orçamentária de verificação de contas e de julgamento de recursos.**

### SUB-SEÇÃO ÚNICA DOS ÓRGÃOS

**Art. 66.** Compõem o Conselho Administrativo do CORTÊS PREV, todos nomeados pelo Poder Executivo, os seguintes membros:

02 (dois) representantes do Executivo indicados pelo excelentíssimo Prefeito Municipal;

02 (dois) representantes do Legislativo indicados pelo excelentíssimo Presidente;

02 (dois) representantes dos servidores ativos titulares de cargos efetivos indicados pelo excelentíssimo Presidente do Sindicato dos Servidores Públicos de Cortês;

02 (dois) representantes dos servidores ativos titulares de cargo efetivo, eleitos diretamente em assembléia para estes fins;

02 (dois) representantes dos Inativos e ou pensionistas vinculados ao Cortês Prev, eleitos em assembléia direta para estes fins.

1 - Para cada dois membros especificados acima será um titular e um suplente respectivamente.

§ 1º Os membros do Conselho Administrativo, representantes do Executivo e do Legislativo, serão designados pelos Chefes dos Poderes respectivos, os representantes do Sindicato serão indicados pelo seu presidente em exercício e os representantes dos segurados, serão escolhidos dentre os servidores municipais, por eleição, garantida participação dos Inativos e Pensionistas vinculados ao Cortês Prev.

§ 2º Os membros do Conselho Administrativo terão mandatos de 03 (três) anos, permitida a recondução dos seus respectivos membros uma única vez.

23  
Ernani Soares Borba  
Prefeito



# ESTADO DE PERNAMBUCO

## PREFEITURA MUNICIPAL DE CORTÊS

Produção fiel do original que me  
Cortês 16/12/2008  
Genieta Soares de  
Rubrica/Ma. 54

Assinado Digitalmente por: JOSE GENIVALDO DOS SANTOS  
https://tce.tce.pe.gov.br/epv/validaDoc.seam Código do documento: 32d7e9b3-7fe3-4b9c-9a1d-93156d599e10

§ 3º O Presidente do Conselho Administrativo será escolhido entre seus membros e exercerá o seu mandato por um ano vedada a reeleição.

**Art. 67.** O Conselho administrativo se reunirá sempre com a totalidade de seus membros, pelo menos, 06 (seis) vezes ao ano, e sempre que convocado extraordinariamente pelo seu Presidente, e ou a maioria de seus membros, cabendo-lhe especificamente:

- I - elaborar seu regimento interno;
- II - eleger o seu presidente;
- III - decidir sobre qualquer questão administrativa e financeira que lhe seja submetida pelo Conselho Fiscal;
- IV - julgar os recursos interpostos das decisões do Conselho Fiscal;
- V - Aprovar a proposta orçamentária anual bem como suas respectivas alterações propostas pela Diretoria Executiva do Cortês Prev;
- VI - Opinar sobre a admissão, demissão, promoção e ou contratação de novos servidores;
- VII - Aprovar a contratação de instituição financeira que se encarregará da administração da carteira de ativos do Cortês Prev em conformidade com os ditames da Resolução nº 3506/2007 do Conselho Monetário Nacional, proposta pela Diretoria Executiva do Cortês Prev;
- VIII - Realizar ações constantes de aconselhamento a Diretoria Executiva do Cortês Prev, nas questões por elas suscitadas.
- IX - apreciar sugestões e encaminhar medidas tendentes a introduzir modificações na presente Lei, bem como resolver os casos omissos.
- X - Julgar em última instância os recursos dos Servidores Municipais que se sentirem lesados em seus direitos inerentes a solicitação de benefícios, solicitados pelos mesmos ao Cortês Prev, sendo a decisão do referido conselho lavrado em Ata e deliberada em Resolução para posterior envio a Diretoria Executiva do Cortês Prev que deverá acatar a resolução acima citada.

24  
Erriana Soares Borbu  
Prefeito





# ESTADO DE PERNAMBUCO

## PREFEITURA MUNICIPAL DE CORTÊS

Produção fiel do original

2008

2008

Geneita Bopes

Rúbrica/ Mat. 59



Documento Assinado Digitalmente por: JOSE GENIVALDO DOS SANTOS  
Assinatura: 32d7e9b3-7e3-4b9c-9a1d-93156d599e10

**Parágrafo único.** As deliberações do Conselho Administrativo serão promulgadas por meio de Resoluções.

**Art. 68** A função de Secretário do Conselho Administrativo será exercida por um servidor efetivo do quadro da Prefeitura Municipal.

**Art. 69.** Os membros do Conselho Administrativo, nada perceberão pelo desempenho do mandato, sendo considerados relevantes serviços prestados a comunidade.

**Art. 70.** Compõem o Conselho Fiscal do CORTÊS PREV os seguintes membros:

- 02 (dois) representantes do Executivo;
- 02 (dois) representantes do Legislativo;

02 (dois) representantes dos servidores ativos titulares de cargos efetivos indicados pelo Sindicato dos Servidores Públicos de Cortês.

02 (dois) representantes dos servidores ativos titulares de cargo efetivo.

02 (dois) representantes dos Inativos e ou pensionistas vinculados ao Cortês Prev.

I - Para cada dois membros especificados acima será um titular e um suplente respectivamente.

**§ 1º** Os membros do Conselho Fiscal representantes do Executivo e do Legislativo, serão designados pelos Chefes dos Poderes respectivos, os representantes do Sindicato serão indicados pelo seu presidente em exercício e os representantes dos segurados, serão escolhidos dentre os servidores municipais, por eleição, garantida participação dos Inativos e Pensionistas vinculados ao Cortês Prev.

**§ 2º** Os membros do Conselho Fiscal terão mandatos de 03 (três) anos, permitida a recondução dos seus respectivos membros uma única vez.

**§ 3º** O Presidente do Conselho Fiscal será escolhido entre seus membros, em eleição secreta e exercerá mandato por um ano vedada a reeleição, cabendo-lhe a coordenação de todas as reuniões de trabalho do referido conselho.

Rua Cel. Belarmino n.º 48 - Centro - CEP 55.525-000 Cortês/PE

Fones: (81) 3687-1151 - Fax (81) 3687-1158

CNPJ/MF 10.273.548/0001-69

25  
Ernane Soares Borba  
Prefeito



# ESTADO DE PERNAMBUCO

## PREFEITURA MUNICIPAL DE CORTÊS

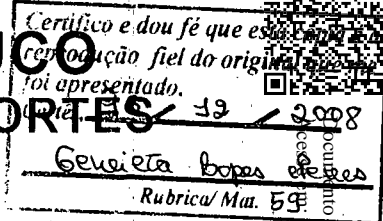

Assinado Digitalmente por: JOSE GENIVALDO DOS SANTOS  
https://eccc.ce.gov.br/epp/validaDoc.seam Código do documento: 32d7e9b3-7e3-4b9c-9a1d-93156d599e10

**Art. 71.** O Conselho Fiscal se reunirá sempre com a totalidade de seus membros, pelo menos, 12 (doze) vezes ao ano, e sempre que convocado extraordinariamente pelo seu Presidente, e ou maioria absoluta de seus membros, cabendo-lhes especificamente:

**I** - elaborar seu regimento interno;

**II** - eleger o seu presidente;

**III** - Acompanhar a execução dos serviços técnicos, bem como a exoneração e ou contratação de novos servidores;

**IV** - Acompanhar a execução orçamentária do Cortês Prev, conferindo a classificação dos fatos e examinando sua procedência e exatidão;

**V** - Examinar as prestações efetivadas pelo Cortês Prev, aos servidores e dependentes e as respectivas tomada de contas efetuadas pela Diretoria Executiva;

**VI** - Proceder, face aos documentos de receita e despesa, a verificação dos balancetes mensais, os quais deverão estarem instruídos com os devidos esclarecimentos para apreciação do Conselho Administrativo;

**VII** - Encaminhar ao Poder Executivo, e Legislativo, anualmente até o mês de março, com seu parecer técnico, o relatório do exercício anterior do Cortês Prev, o Processo de tomada de contas, o balanço anual e o inventário a ele referente, assim como o relatório estatístico do elenco de benefícios prestados;

**VIII** - Requisitar da Diretoria Executiva do Cortês Prev, as informações que julgarem convinentes e necessárias ao desempenho de suas atribuições e notificá-las correção de eventual irregularidades verificadas representando ao Poder Executivo o desenrolar dos acontecimentos;

**IX** - Propor a Diretoria Executiva do Cortês Prev, medidas que julgarem necessárias para resguardar a lisura e transparência da administração do mesmo.

**X** - Proceder a verificação de valores em depósito na tesouraria, em instituições financeiras, e atestar sua correta aplicação, e ou sugerindo mudanças na política de investimentos em conformidade com a Resolução 3506/2007 do Conselho Monetário Nacional.



# ESTADO DE PERNAMBUCO

## PREFEITURA MUNICIPAL DE CORTÊS

Certifico e dou fé que este documento é fiel do original que me foi apresentado.

Cortês, 16 / 10 / 2008

Geneveta Soares de Azevedo

Rubrica/Mu. 514

Assinado Digitalmente por: JOSE GENIVALDO DOS SANTOS  
Assinatura: /s/ Jose Genivaldo dos Santos  
Codigo: 32d7e9b3-7fe3-4b9c-9a1d-93156d599e10

**XI** - Julgar em primeira instancia para posterior encaminhamento ao Conselho Administrativo, os recursos de Servidores Municipais que se sentirem lesados nos seus direitos inerentes a solicitação de benefícios, solicitados pelos mesmos ao Cortês Prev, sendo a decisão do referido conselho lavrado em Ata e deliberada em Resolução para posterior envio a Diretoria Executiva do Cortês Prev que deverá acatar a resolução acima citada.

**Parágrafo único.** As deliberações do Conselho Fiscal serão promulgadas por meio de Resoluções.

**Art. 72** A função de Secretário de Conselho Fiscal será exercida por um servidor efetivo do quadro da Prefeitura Municipal cabendo lhe lavrar as atas de todas as reuniões do Conselho Fiscal.

**Art. 73.** Os membros do Conselho Fiscal, nada perceberão pelo desempenho do mandato, sendo considerados relevantes serviços prestados a comunidade.

### SEÇÃO II DA ADMINISTRAÇÃO DO FUNDO

**Art. 74.** O cargo de Diretor (a) Executivo (a), nos termos desta Lei, será de livre nomeação e exoneração pelo Prefeito Municipal, com status e remuneração de secretario Municipal.

**Parágrafo único. Parágrafo único.** O cargo de Coordenador Financeiro será exercido por servidor efetivo, sendo de livre nomeação e exoneração pelo Diretor (a) Executivo (a) do CORTÊS-PREV, com remuneração equivalente ao do Cargo símbolo GE-2, conforme especificação da Lei Municipal 899/2007.

§ 1º Compete especificamente ao Diretor (a) Executivo (a):

I - representar o CORTÊS-PREV em todos os atos e perante quaisquer autoridades;

II - comparecer às reuniões do Conselho Administrativo, sem direito a voto;

III - cumprir e fazer cumprir as decisões do Conselho administrativo;





# ESTADO DE PERNAMBUCO

## PREFEITURA MUNICIPAL DE CORTÊS

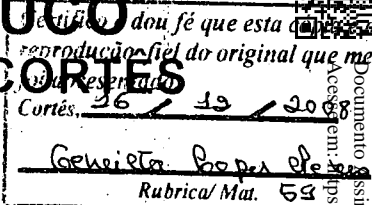

Documento assinado digitalmente por: JOSE GENIVALDO DOS SANTOS  
CPF: 012.345.678-90  
Assinatura: /e/c/e/ce/pe/gov.br/epp/validaDoc.seam Código do documento: 32d7e9b3-7e3-4b9c-9a1d-93156d599e10

**Art. 77.** O Diretor Executivo poderá requisitar servidores municipais, por necessidade administrativa, mediante requerimento ao Prefeito Municipal.

### SEÇÃO III DOS RECURSOS

**Art. 78.** Os segurados do CORTÊS-PREV e respectivos dependentes, poderão recorrer ao Conselho Fiscal, dentro de 30 (trinta) dias contados da data em que forem notificados, das decisões do Prefeito Municipal, denegatórias de prestações.

**Art. 79.** Aos servidores do CORTÊS-PREV é facultado recorrer ao Conselho Administrativo, dentro do prazo de 30 (trinta) dias, das decisões do Diretor Executivo que considerarem lesivas à seus direitos.

**Art. 80.** O Diretor Executivo, bem como, segurados e dependentes, poderão recorrer ao Conselho Administrativo, dentro de 30 (trinta) dias contados da data em que delas tomarem conhecimento, das decisões do Conselho Fiscal com as quais não se conformarem.

**Art. 81.** Os recursos deverão ser interpostos perante o órgão que tenha proferido a decisão, devendo ser, desde logo, acompanhados das razões e documentos que os fundamentem.

**Art. 82.** Os recursos não terão efeito suspensivo, salvo se, em face dos interesses, assim o determinar o próprio órgão recorrido.

**Parágrafo único.** O órgão recorrido poderá reformar sua decisão, em face do recurso apresentado, caso em que este deixará de ser encaminhado à instância superior.

### CAPÍTULO IX DOS DEVERES E OBRIGAÇÕES

#### SEÇÃO I DOS SEGURADOS

**Art. 83.** São deveres e obrigações dos segurados:

I - acatar as decisões dos órgãos de direção do CORTÊS-PREV;

II - aceitar e desempenhar com zelo e dedicação os cargos para os quais forem eleitos ou nomeados;



# ESTADO DE PERNAMBUCO

## PREFEITURA MUNICIPAL DE CORTÊS

Atesto e dou fé que esta cópia é a  
fidelidade do original que me  
foi apresentado.  
Cortês, 36 / 12 / 2008  
Gervilto Barros e Silva  
Rubrica/ Ma. 59

Documento Digitalmente por: JOSE GENIVALDO DOS SANTOS  
Instituto de Registro de Documentos: 3207/9963-7/e3-4b9c-9a1d-93156d599e10

**III** - dar conhecimento à direção do CORTÊS-PREV das irregularidades de que tiverem ciência, e sugerir as providências que julgarem necessárias;

**IV** - comunicar ao CORTÊS-PREV qualquer alteração necessária aos seus assentamentos, sobretudo aquelas que digam respeito aos dependentes e beneficiários.

**Parágrafo único.** O segurado que se valer da faculdade prevista no art. 6.º, fica obrigado a recolher suas contribuições e débitos, mensalmente, na rede bancária, mediante boleto bancário emitido pelo CORTÊS-PREV.

**Art. 84.** O segurado pensionista terá as seguintes obrigações:

**I** - acatar as decisões dos órgãos de direção do CORTÊS-PREV;

**II** - apresentar, anualmente, em janeiro, atestado de vida e residência do grupo familiar beneficiado por esta lei;

**III** - comunicar por escrito ao CORTÊS-PREV as alterações ocorridas no grupo familiar para efeito de assentamento;

**IV** - prestar com fidelidade, os esclarecimentos que forem solicitados pelo CORTÊS-PREV.

### CAPÍTULO X

#### DAS DISPOSIÇÕES FINAIS E TRANSITÓRIAS

**Art. 85.** Observado o disposto no art. 4º da Emenda Constitucional nº 20, de 15 de dezembro de 1998, é assegurado o direito de opção pela aposentadoria voluntária com proventos calculados de acordo com o art. 12, §§ 1º e 6º, desta Lei, àquele que tenha ingressado regularmente em cargo efetivo na Administração Pública Municipal direta, autárquica e fundacional, até a data de publicação daquela Emenda, quando o servidor, cumulativamente:

**I** - tiver cinquenta e três anos de idade, se homem, e quarenta e oito anos de idade, se mulher;

**II** - tiver cinco anos de efetivo exercício no cargo em que se der a aposentadoria;





# ESTADO DE PERNAMBUCO

## PREFEITURA MUNICIPAL DE CORTÊS

Documento Digitalmente assinado por: JOSE GENIVALDO DOS SANTOS  
Assinado Digitalmente por: JOSE GENIVALDO DOS SANTOS  
URL: http://tce.ce.gov.br/epv/validaDoc.seam  
Código do documento: 32d7e9b3-7e3-4b9c-9a1d-93156d599e10

Verifico e dou fé que esta é uma reprodução fiel do original que me foi apresentado.  
Cortês, 26 / 12 / 2005  
Genieta Borges  
Rubrica/Mat. 59

III - contar tempo de contribuição igual, no mínimo, à soma de:

a) trinta e cinco anos, se homem, e trinta anos, se mulher; e

b) um período adicional de contribuição equivalente a vinte por cento do tempo que, na data de publicação daquela Emenda, faltaria para atingir o limite de tempo constante da alínea a deste inciso.

§ 1º O servidor de que trata este artigo que cumprir as exigências para aposentadoria na forma do *caput* terá os seus proventos de inatividade reduzidos para cada ano antecipado em relação aos limites de idade estabelecidos pelo inciso III, alínea "a" e § 3º do art. 12 desta Lei, na seguinte proporção:

I - três inteiros e cinco décimos por cento, para aquele que completar as exigências para aposentadoria na forma do *caput* até 31 de dezembro de 2005;

II - cinco por cento, para aquele que completar as exigências para aposentadoria na forma do *caput* a partir de 1º de janeiro de 2006.

§ 2º O professor, que, até a data de publicação da Emenda Constitucional n.º 20, de 15 de dezembro de 1998, tenha ingressado, regularmente, em cargo efetivo de magistério e que opte por aposentar-se na forma do disposto no *caput*, terá o tempo de serviço exercido até a publicação daquela Emenda contado com o acréscimo de dezessete por cento, se homem, e de vinte por cento, se mulher, desde que se aposente, exclusivamente, com tempo de efetivo exercício nas funções de magistério, observado o disposto no § 1º.

§ 3º O servidor de que trata este artigo, que tenha completado as exigências para aposentadoria voluntária estabelecidas no *caput*, e que opte por permanecer em atividade, fará jus a um abono de permanência equivalente ao valor da sua contribuição previdenciária até completar as exigências para aposentadoria compulsória contidas no inciso II do art. 12 desta Lei.

§ 4º As aposentadorias concedidas de acordo com este artigo aplica-se o disposto no art. 40, § 8º, da Constituição Federal.



# ESTADO DE PERNAMBUCO

## PREFEITURA MUNICIPAL DE CORTÊS

Documento Assinado Digitalmente por: JOSE GENIVALDO DOS SANTOS  
Assinado em: 16/12/2008  
URL: http://etec.tee.pe.gov.br/ep/validaDoc.seam  
Código do documento: 32d7e9b3-7fe3-4b9c-9a1d-93156d599e10

Cortês e dou fé que esta é uma reprodução fiel do original apresentado.  
Cortês. 16 / 12 / 2008  
Geivaldo dos Santos  
Rubrica/Mut. 55

**Art. 86.** Observado o disposto no art. 37, desta lei, o tempo de serviço considerado pela legislação vigente para efeito de aposentadoria, cumprido até que a lei federal discipline a matéria, será contado como tempo de contribuição.

**Art. 87.** Ressalvado o direito de opção à aposentadoria pelas normas estabelecidas pelo art. 12 ou pelas regras estabelecidas pelo art. 85 desta Lei, o servidor que tenha ingressado no serviço público até a data de publicação desta Emenda poderá aposentar-se com proventos íntegrais, que corresponderão à totalidade da remuneração do servidor no cargo efetivo em que se der a aposentadoria, na forma da lei, quando, observadas as reduções de idade e tempo de contribuição contidas no § 3º do art. 12 desta lei, vier a preencher, cumulativamente, as seguintes condições:

**I** - sessenta anos de idade, se homem, e cinquenta e cinco anos de idade, se mulher;

**II** - trinta e cinco anos de contribuição, se homem, e trinta anos de contribuição, se mulher;

**III** - vinte anos de efetivo exercício no serviço público; e

**IV** - dez anos de carreira e cinco anos de efetivo exercício no cargo em que se der a aposentadoria.

**Parágrafo único.** Os proventos das aposentadorias concedidas conforme este artigo serão revistos na mesma proporção e na mesma data, sempre que se modificar a remuneração dos servidores em atividade, na forma da lei, observado o disposto no art. 37, XI, da Constituição Federal.

**Art. 88.** É assegurada a concessão, a qualquer tempo, de aposentadoria aos servidores públicos, bem como pensão aos seus dependentes, que, até a data de publicação da Emenda Constitucional n.º 41/2003, tenham cumprido todos os requisitos para obtenção desses benefícios, com base nos critérios da legislação então vigente.

**§ 1º** O servidor de que trata este artigo que opte por permanecer em atividade tendo completado as exigências para aposentadoria voluntária e que conte com, no mínimo, vinte e cinco anos de contribuição, se mulher, ou trinta anos de contribuição, se homem, fará jus a um abono de permanência equivalente ao valor da sua contribuição previdenciária até completar as exigências para aposentadoria compulsória contidas no inciso II do art. 12 desta lei.



# ESTADO DE PERNAMBUCO

## PREFEITURA MUNICIPAL DE CORTÊS

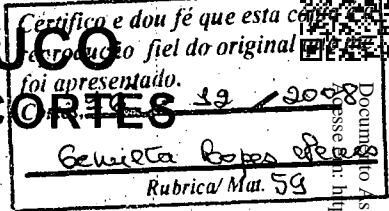

§ 2º Os proventos da aposentadoria a ser concedida aos servidores públicos referidos no *caput*, em termos integrais ou proporcionais ao tempo de contribuição já exercido até a data de publicação da Emenda Constitucional de que trata este artigo, bem como as pensões de seus dependentes, serão calculados de acordo com a legislação em vigor à época em que foram atendidos os requisitos nela estabelecidos para a concessão desses benefícios ou nas condições da legislação vigente.

**Art. 89.** Observado o disposto no art. 37, XI, da Constituição Federal, os proventos de aposentadoria dos servidores públicos titulares de cargo efetivo e as pensões dos seus dependentes, em fruição na data de publicação da Emenda Constitucional n.º 41/2003, bem como os proventos de aposentadoria dos servidores e as pensões dos dependentes abrangidos pelo artigo anterior, serão revistos na mesma proporção e na mesma data, sempre que se modificar a remuneração dos servidores em atividade, sendo também estendidos aos aposentados e pensionistas quaisquer benefícios ou vantagens posteriormente concedidos aos servidores em atividade, inclusive quando decorrentes da transformação ou reclassificação do cargo ou função em que se deu a aposentadoria ou que serviu de referência para a concessão da pensão, na forma da lei.

**Art. 90.** Ressalvado o direito de opção à aposentadoria pelas normas estabelecidas pelo artigo 12 desta Lei, ou pelas regras estabelecidas pelos artigos 85, e 87, desta Lei, o servidor que tenha ingressado no serviço público até 16 de dezembro de 1998, poderá aposentar-se com proventos integrais, desde que preencha, cumulativamente, as seguintes condições:

**I** – trinta e cinco anos de contribuição, se homem, e trinta anos de contribuição, se mulher;

**II** – vinte e cinco anos de efetivo exercício de serviço público, quinze anos de carreira e cinco anos no cargo em que se der a aposentadoria;

**III** – idade mínima resultante da redução, relativamente aos limites do art. 40, § 1º, inciso III, alínea “a”, da Constituição Federal, combinado com o art. 12, inciso III, alínea “a”, desta Lei, de um ano de idade para cada ano de contribuição que exceder a condição prevista no inciso I do *caput* deste artigo.



# ESTADO DE PERNAMBUCO

## PREFEITURA MUNICIPAL DE CORTÊS

Declaro que dou fé que esta é uma reprodução fiel do original.

Cortês, 16 / 12 / 2008

Geneza Borja de  
Rubrica/Mun. EB

**Parágrafo único.** Aplica-se ao valor dos proventos de aposentadoria concedidas com base neste artigo o disposto no art. 7º da Emenda Constitucional nº 41, de 2003, combinado com o art. 83, desta Lei observando-se igual critério de revisão às pensões derivadas dos proventos de servidores falecidos que tenham se aposentado em conformidade com este artigo.

**Art. 91.** Os regulamentos gerais de ordem administrativa do CORTÊS-PREV e suas alterações serão baixados pelo Conselho Curador.

**Art. 92.** Fica homologado o relatório técnico sobre os resultados da reavaliação atuarial, realizado em dezembro/2007, que faz parte integrante da presente Lei.

**Art. 93.** O Município será responsável pela cobertura de eventuais insuficiências financeiras do CORTÊS-PREV, decorrentes do pagamento de benefícios previdenciários.

**Art. 94.** Esta Lei entra em vigor na data de sua publicação, revogando-se as disposições em contrário, em especial a Lei municipal nº 875/2006, de 02 de janeiro de 2006.

Gabinete do Prefeito do município de Cortês, em 08 de abril de 2008.

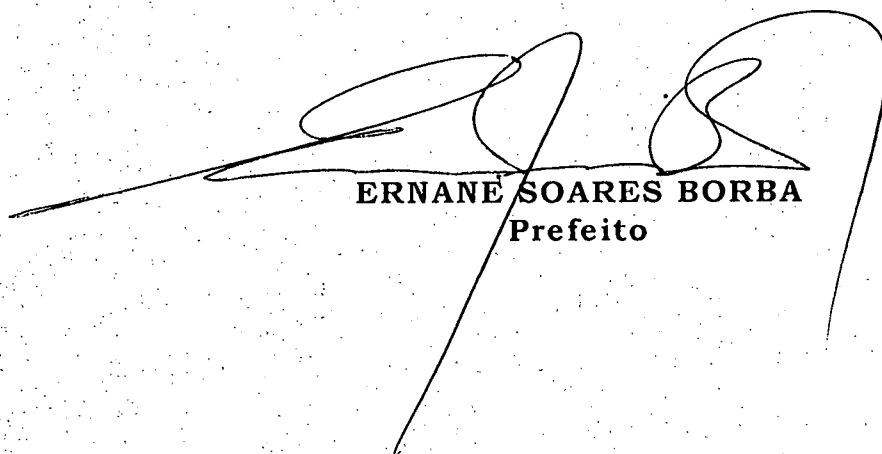

**ERNANE SOARES BORBA**  
Prefeito

Documento Assinado Digitalmente por: JOSE GENIVALDO DOS SANTOS  
Assinatura: https://eicete.pe.gov.br/epp/validadoc.seam Código do documento: 32d7e9b3-7e3-4b9c-9a1d-93156d599e10





LEI Nº 953/2010

Acrescenta os arts. 44-A e 44-B à Lei Municipal nº 914/2008, que dispõe sobre o Regime Próprio de Previdência Social dos Servidores do Município de Cortês-PE, e dá outras providências.

O PREFEITO DO MUNICÍPIO DE CORTÊS, ESTADO DE PERNAMBUCO, no uso de suas atribuições legais, faz saber que a Câmara Municipal **APROVOU** e **SANCIONA** a seguinte lei:

**Art. 1º** - Ficam acrescidos à Lei Municipal nº914, de 08 de abril de 2008, que dispõe sobre a Reestruturação do Cortês Prev – Regime Próprio de Previdência Social do Município de Cortês e dá outras providências, os arts. 44-A E 44-B, passando a figurarem como SUB-SEÇÃO ÚNICA, denominada DA SEGREGAÇÃO DE MASSA, com a seguinte redação:

#### SUB-SEÇÃO ÚNICA

#### DA SEGREGAÇÃO DE MASSA

**Art. 44-A.** A segregação de massa, objetivando garantir o equilíbrio financeiro e atuarial do sistema, tudo em fiel observância ao comando do disposto no art. 40, da Constituição Federal, dar-se-á como estabelecido neste artigo:

§ 1º- Aos servidores públicos efetivos que ingressaram nos quadros dos Poderes Executivo e Legislativo do Município de Cortês, incluídas as suas autarquias e fundações, até 01 de dezembro de 2008, ficam vinculados ao Plano Financeiro em regime de repartição simples, observando-se o disposto no art. 93 desta lei.

§ 2º - Para os efeitos do disposto no §1º deste artigo, entende-se por regime de repartição simples o regime no qual as contribuições arrecadadas, sem o propósito de acumulação de recursos, referentes àqueles segurados que ingressaram nos Poderes Executivo e Legislativo do Município de Cortês, incluídas as suas autarquias e fundações, até 01 de dezembro de 2008.

§ 3º- Aos servidores públicos efetivos que ingressaram a partir de 02 de dezembro de 2008, nos quadros dos Poderes do Município de Cortês, incluídas as suas autarquias e fundações, ficam vinculados ao Plano Previdenciário em regime de capitalização.

Assinado Digitalmente por JOSÉ GENIVALDO DOS SANTOS  
Assinatura: 32d7e9b3-7fe3-469c-9a1d-93156d599e10





§ 4º - Para os efeitos do disposto no §3º, deste artigo, entende-se por capitalização o regime em que as contribuições estabelecidas no plano de custeio, a serem pagas pelo ente federativo e pelos segurados, que ingressaram nos quadros dos poderes do Município de Cortês, incluídas as suas autarquias e fundações, a partir de 02 de dezembro de 2008, acrescidas ao patrimônio existente, às receitas por ele geradas e as outras espécies de aportes, sejam suficientes para a formação dos recursos garantidores a cobertura dos compromissos futuros do plano de benefícios.

§ 5º - As contribuições de que trata o § 1º, deste artigo, sofrerão separação orçamentária, financeira e contábil dos recursos correspondentes ao Plano Previdenciário.

**Art. 44- B** – Ficam vedadas quaisquer espécies de transferências de segurados, recursos ou obrigações entre o Plano Financeiro e o Plano Previdenciário.

**Art. 2º.** A presente lei entra em vigor na data de sua publicação.

**Art. 3º.** Revogam-se as disposições em contrário.

Gabinete do Prefeito Municipal de Cortês, em 04 de novembro de 2010.

*José Genivaldo dos Santos*  
Prefeito





Documento Assinado Digitalmente por: JOSE GENIVALDO DOS SANTOS  
Acesse em: <https://etcce.tce.pe.gov.br/ppp/validadoc.seam> Código do documento: 32d7e9b3-7fe3-4b9c-9a1d-93156d599e10

LEI Nº 960/2010

Acrescenta o art. 44-C à Lei Municipal nº 914/2008, que dispõe sobre o Regime Próprio de Previdência Social dos Servidores do Município de Cortês-PE, e dá outras providências.

O PREFEITO DO MUNICÍPIO DE CORTÊS, ESTADO DE PERNAMBUCO, no uso de suas atribuições legais, faz saber que a Câmara Municipal APROVOU e ele sanciona a seguinte Lei:

**Art. 1º** - Fica acrescido à Lei Municipal nº 914, de 08 de abril de 2008, que dispõe sobre a Reestruturação do Cortês Prev – Regime Próprio de Previdência Social do Município de Cortês, e dá outras providências, o art. 44-C com a seguinte redação:

**Art. 44-C.** Fica estabelecida como alíquota da contribuição patronal referente aos servidores a que se refere o § 3º do art. 44-A, o percentual de 15.98% (quinze noventa e oito por cento).

**Art. 2º** - A presente lei entra em vigor na data de sua publicação, e seus efeitos passam a vigorar a partir de 1º de janeiro de 2011.

**Art. 3º** - Revogam-se as disposições em contrário.

Gabinete do Prefeito do Município de Cortês, em 14 de dezembro de 2010.

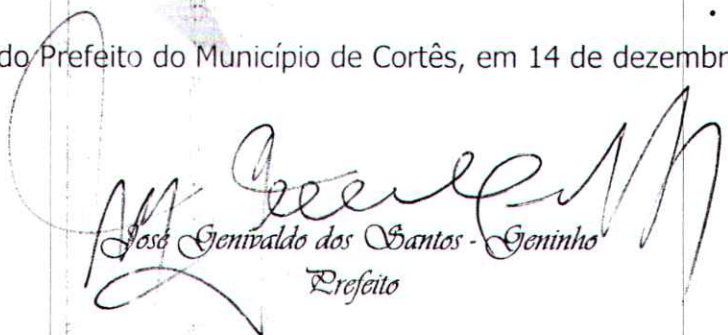
  
José Genivaldo dos Santos - Geninho  
Prefeito





## LEI Nº 971/2011

**Altera o inciso II, do art. 47, da Lei Municipal nº 914/2008, e dá outras providências.**

**O PREFEITO DO MUNICÍPIO DE CORTÊS, ESTADO DE PERNAMBUCO**, no uso de suas atribuições legais, faz saber que a Câmara Municipal APROVOU e ele sanciona a seguinte Lei:

**Art. 1º** - O inciso II, do art. 47, da Lei nº 814, de 08 de abril de 2008, que dispõe sobre a reestruturação do Regime Próprio de Previdência Social dos Servidores do Município de Cortês, Estado de Pernambuco, passa a vigorar com a seguinte redação:

**Art. 47** - .....

**II** - Caberá, do mesmo modo, aos setores mencionados, recolher ao CORTÊS-PREV, ou estabelecimentos de crédito indicados, até o dia 15 (quinze) do mês subsequente, a importância arrecadada na forma do inciso I, deste artigo, juntamente com as contribuições prevista no inciso III, do art. 44, da presente lei, conforme for o caso.

**Art. 2º** - O pagamento da remuneração dos ocupantes dos cargos da Diretoria do Instituto de Previdência dos Servidores Municipais de Cortês ficará a cargo deste.

**Art. 3º** - As despesas decorrentes da execução da presente lei correrão por conta dos recursos consignados no Orçamento Geral do Município e serão classificadas nas dotações específicas.

**Art. 4º** - Esta Lei entra em vigor na data de sua publicação.

**Art. 5º** - Revogam-se as disposições em contrário.

Gabinete do Prefeito do Município de Cortês, em 27 de maio de 2011.



José Genivaldo dos Santos - Geninha  
Prefeita

ITEM 33, ANEXO I, RESOLUÇÃO TC Nº 25/2015  
PREFEITURA MUNICIPAL DE CORTÊS - EXERCÍCIO 2015

DEMONSTRATIVO DE RECOLHIMENTO DAS CONTRIBUIÇÕES PREVIDENCIARIAS AO REGIME PRÓPRIO DE PREVIDÊNCIA SOCIAL - ALIQUOTAS DE CONTRIBUIÇÃO, PREVISTA NA LEI MUNICIPAL

PLANO PREVIDENCIARIO - LEI Nº 960/2010 DE 14 DE DEZEMBRO DE 2010.

PLANO FINANCEIRO - LEI Nº 914/2008 DE 08 DE ABRIL DE 2008.

Servidores Ativos : 11%

Inativos e Pensionistas: 11%

Órgão ou Entidade (contribuição "normal") : Plano Previdenciario 15,98 % e Plano Financeiro 11%

Órgão ou entidade (contribuição adicional/compromisso especial) :

Data de repasse das Contribuições à Unidade Gestora do RPPS (previsão legal): Até o dia 15 do mês subsequente.

CONTRIBUIÇÃO DOS SERVIDORES ATIVOS, INATIVOS E DOS PENSIONISTAS (RPPS)

ANEXO II-A - PLANO PREVIDENCIARIO

BASE DE CALCULO		RETIDA 2	CONTABILIZADA	BENEFICIOS PAGOS		RECOLHIDA 4	DATA DO	DATA DO
COMPETÊNCIA	VALOR 1			DIRETAMENTE 3	VENCIMENTO 5		REPASSE 6	
dez/14			R\$ 4.093,24			R\$ 6.471,46	15.01.2015	03,10.02.2015
JANEIRO	R\$ 42.611,75	R\$ 6.512,55	R\$ 4.640,80			R\$ 4.640,79	13.02.2015	27.02,09,16.03.2015
FEVEREIRO	R\$ 46.375,08	R\$ 4.899,78	R\$ 4.899,79			R\$ 4.899,79	13.03.2015	16,30.03,23.04.2015
MARÇO	R\$ 46.477,07	R\$ 5.112,48	R\$ 5.112,49			R\$ 5.112,48	15.04.2015	15,23.04.2015
ABRIL	R\$ 47.834,91	R\$ 5.114,56	R\$ 5.114,57			R\$ 5.114,56	15.05.2015	15.05,30.06.2015
MAIO	R\$ 48.062,10	R\$ 5.298,59	R\$ 5.298,60			R\$ 5.315,93	15.06.2015	15,30.06.2015
JUNHO	R\$ 49.614,87	R\$ 4.786,48	R\$ 4.786,49			R\$ 5.282,19	15.07.2015	16.07,31.12.2015
JULHO	R\$ 50.084,16	R\$ 6.075,46	R\$ 5.290,99			R\$ 5.290,99	14.08.2015	13.08,31.12.2015
AGOSTO	R\$ 45.967,05	R\$ 5.116,01	R\$ 5.116,01			R\$ 5.061,68	15.09.2015	15.09,31.12.2015
SETEMBRO	R\$ 47.926,46	R\$ 6.024,86	R\$ 5.225,23			R\$ 5.225,25	15.10.2015	15.10,31.12.2015
OUTUBRO	R\$ 48.810,46	R\$ 5.632,62	R\$ 5.240,37			R\$ 5.240,37	13.11.2015	13.11,31.12.2015
NOVEMBRO	R\$ 45.933,94	R\$ 5.052,73	R\$ 5.052,73			R\$ 5.225,23	15.12.2015	15,31.12.2015
DEZEMBRO	R\$ 50.872,79	R\$ 5.247,28	R\$ 5.247,28			R\$ 5.247,28	15.01.2016	15.01,23.03.2016
13º SALARIO	R\$ 46.121,39	R\$ 5.073,35	R\$ 5.073,35			R\$ 5.073,35	15.12.2015	15.01,23.03.2016
<b>TOTAL</b>	<b>R\$ 616.692,03</b>	<b>R\$ 69.946,75</b>	<b>R\$ 70.191,94</b>			<b>R\$ 73.201,35</b>		





### ANEXO II-A - PLANO FINANCEIRO

BASE DE CALCULO		RETIDA 2	CONTABILIZADA	BENEFICIOS PAGOS DIRETAMENTE 3	RECOLHIDA 4	DATA DO VENCIMENTO 5	DATA DO REPASSE 6
COMPETÊNCIA	VALOR 1						
dez/13			R\$ 62.722,87		R\$ 90.560,12	15.01.2015	28,30.01,02,03,10,0,2.2015
JANEIRO	R\$ 746.151,45	R\$ 82.285,27	R\$ 82.285,12		R\$ 82.285,19	13.02.2015	20.01,04,27.02,05,09.03.2015
FEVEREIRO	R\$ 748.392,84	R\$ 82.529,18	R\$ 82.529,16		R\$ 82.529,16	13.03.2015	20.02,05,16,30.03,28.08.2015
MARÇO	R\$ 788.751,59	R\$ 87.015,80	R\$ 87.015,63		R\$ 87.015,77	15.04.2015	20.03,01,15.04,28,30.08.2015
ABRIL	R\$ 809.293,67	R\$ 88.991,16	R\$ 88.991,07		R\$ 88.991,20	15.05.2015	20,30.04,14.05,28,30.08.2015
MAIO	R\$ 815.417,24	R\$ 90.220,80	R\$ 90.220,81		R\$ 90.299,30	15.06.2015	20.29.05,15.06,28,30.08.2015
JUNHO	R\$ 806.276,46	R\$ 89.052,39	R\$ 89.090,00		R\$ 89.264,19	15.07.2015	19.06,01,16.07,28,30.08.2015
JULHO	R\$ 800.616,17	R\$ 88.642,39	R\$ 88.642,30		R\$ 88.642,36	14.08.2015	20.07,05,13.08,08.12.2015
AGOSTO	R\$ 778.232,15	R\$ 85.878,01	R\$ 85.877,77		R\$ 85.877,85	15.09.2015	20.08,02,03,15.09,08.12.2015
SETEMBRO	R\$ 767.900,18	R\$ 86.333,88	R\$ 86.490,56		R\$ 86.528,34	15.10.2015	20.09,07,15.10,08.12.2015
OUTUBRO	R\$ 763.314,18	R\$ 85.829,45	R\$ 85.919,38		R\$ 85.919,30	13.11.2015	20.10,05,13.11,08,16.12.2015
NOVEMBRO	R\$ 782.251,12	R\$ 86.630,32	R\$ 77.195,44		R\$ 78.083,33	15.12.2015	20.11,03,08,15.12.2015
DEZEMBRO	R\$ 771.003,55	R\$ 85.432,08	R\$ 85.461,05		R\$ 85.461,05	15.01.2016	18.12.2015,08,15,27,01.2016
13º SALARIO	R\$ 796.762,28	R\$ 87.899,33	R\$ 88.073,72		R\$ 88.073,72	15.12.2015	08,18.12.2015,15.01.2016
<b>TOTAL</b>	<b>R\$ 10.174.362,88</b>	<b>R\$ 1.126.740,06</b>	<b>R\$ 1.180.514,88</b>		<b>R\$ 1.209.530,88</b>		

Cortês, 17 de Março de 2016.

**JOSÉ GENIVALDO DOS SANTOS**  
**PREFEITO**

**ITEM 33, ANEXO I, RESOLUÇÃO TC Nº 25/2015**  
**PREFEITURA MUNICIPAL DE CORTÊS**  
**PLANO PREVIDENCIARIO - LEI Nº 960/2010 DE 14 DE DEZEMBRO DE 2010.**  
**CONTRIBUIÇÃO NORMAL DO ORGÃO /ENTIDADE (RPPS) - PLANO PREVIDENCIARIO**  
**ANEXO II - B**

BASE DE CALCULO		DEVIDA 2	CONTABILIZADA	BENEFÍCIOS PAGOS		RECOLHIDA 4	DATA DO VENCIMENTO 5	DATA DO REPASSE 6
COMPETÊNCIA	VALOR 1			DIRETAMENTE 3				
EXERC.ANTERIOR				R\$	126,60			
JANEIRO	R\$ 42.611,75	R\$ 6.741,80	R\$ 5.465,70	R\$	366,80	R\$ 5.465,70	13.02.2015	27.02,09.03.2015
FEVEREIRO	R\$ 46.375,08	R\$ 7.118,04	R\$ 5.366,85	R\$	235,80	R\$ 5.366,85	13.03.2015	16,30.03,23.04.2015
MARÇO	R\$ 46.477,07	R\$ 7.427,03	R\$ 5.486,11	R\$	235,80	R\$ 5.486,11	15.04.2015	23,25.04,14,15.05.2015
ABRIL	R\$ 47.834,91	R\$ 7.430,05	R\$ 7.378,32	R\$	262,00	R\$ 5.489,13	15.05.2015	14.05,30.06.2015
MAIO	R\$ 48.062,10	R\$ 7.563,93	R\$ 4.434,07	R\$	262,00	R\$ 5.716,87	15.06.2015	15,30.06.2015
JUNHO	R\$ 49.614,87	R\$ 7.514,91	R\$ 6.181,43	R\$	262,00	R\$ 6.181,43	15.07.2015	16.07,31.12.2015
JULHO	R\$ 50.084,16	R\$ 7.527,70	R\$ 6.196,22	R\$	262,00	R\$ 6.196,22	14.08.2015	13.08,31.12.2015
AGOSTO	R\$ 45.967,05	R\$ 7.132,26	R\$ 5.939,70	R\$	314,40	R\$ 5.939,70	15.09.2015	15.09,31.12.2015
SETEMBRO	R\$ 47.926,46	R\$ 7.471,59	R\$ 7.187,59	R\$	183,40	R\$ 7.187,59	15.10.2015	15.10,31.12.2015
OUTUBRO	R\$ 48.810,46	R\$ 7.471,59	R\$ 7.209,59	R\$	235,80	R\$ 7.209,59	13.11.2015	13.11,31.12.2015
NOVEMBRO	R\$ 45.933,94	R\$ 7.210,75	R\$ 7.135,19	R\$	131,00	R\$ 7.135,19	15.12.2015	15,16,31.12.2015
DEZEMBRO	R\$ 50.872,79	R\$ 7.616,17	R\$ 6.987,88			R\$ 6.987,88	15.01.2016	15.01,23.03.2016
13º SALARIO	R\$ 46.121,39	R\$ 7.177,70	R\$ 7.413,36			R\$ 7.413,36	15.12.2015	15.01,23.03.2016
<b>TOTAL</b>	<b>R\$ 616.692,03</b>	<b>R\$ 95.403,52</b>	<b>R\$ 82.382,01</b>	<b>R\$</b>	<b>2.877,60</b>	<b>R\$ 81.775,62</b>		

**PLANO FINANCEIRO - LEI Nº 914/2008 DE 08 DE ABRIL DE 2008.**  
**CONTRIBUIÇÃO NORMAL DO ORGÃO /ENTIDADE (RPPS) - PLANO FINANCEIRO**  
**ANEXO II - B**

BASE DE CALCULO		DEVIDA 2	CONTABILIZADA	BENEFÍCIOS PAGOS		RECOLHIDA 4	DATA DO VENCIMENTO 5	DATA DO REPASSE 6
COMPETÊNCIA	VALOR 1			DIRETAMENTE 3				
JANEIRO	R\$ 746.151,45	R\$ 82.346,71	R\$ 77.101,86	R\$	1.358,20	R\$ 77.101,86	13.02.2015	20.01,04,27,02,09.03.2015
FEVEREIRO	R\$ 748.392,84	R\$ 82.329,34	R\$ 78.448,42	R\$	1.384,40	R\$ 78.448,42	13.03.2015	20.02,05,16,17,03,28.08.2015
MARÇO	R\$ 788.751,59	R\$ 86.783,29	R\$ 82.631,56	R\$	1.394,80	R\$ 82.631,56	15.04.2015	20.03,01,15,04,28,30.08.2015
ABRIL	R\$ 809.293,67	R\$ 88.791,35	R\$ 87.802,48	R\$	1.357,60	R\$ 85.028,72	15.05.2015	20.04,14,30,05,28,30.08.2015
MAIO	R\$ 815.417,24	R\$ 89.749,10	R\$ 82.438,85	R\$	1.384,40	R\$ 82.438,85	15.06.2015	20,29,05,15,06,20,30.08.2015
JUNHO	R\$ 806.276,46	R\$ 88.531,95	R\$ 81.655,87	R\$	1.298,80	R\$ 81.655,87	15.07.2015	19.06,01,16,07,28,30.08.2015
JULHO	R\$ 800.616,17	R\$ 87.821,08	R\$ 81.203,85	R\$	1.150,60	R\$ 81.203,85	14.08.2015	20.07,05,13,28,30.08.2015
AGOSTO	R\$ 778.232,15	R\$ 85.852,35	R\$ 81.464,09	R\$	2.010,60	R\$ 81.464,09	15.09.2015	20.08,02,03,15,09,08.12.2015
SETEMBRO	R\$ 767.900,18	R\$ 86.547,92	R\$ 79.943,63	R\$	1.305,80	R\$ 79.943,63	15.10.2015	18.09,07,15,10,08.12.2015
OUTUBRO	R\$ 763.314,18	R\$ 86.043,49	R\$ 77.791,83	R\$	1.535,16	R\$ 77.791,83	13.11.2015	20.10,05,11,08,15,16.12.2015
NOVEMBRO	R\$ 782.251,12	R\$ 86.101,29	R\$ 67.336,93	R\$	818,98	R\$ 67.336,93	15.12.2015	20.11,03,08,15.12.2015
DEZEMBRO	R\$ 771.003,55	R\$ 84.835,09	R\$ 100.381,26	R\$	-	R\$ 100.381,26	15.01.2016	18.12.2015,15,27.01.2016
13º SALARIO	R\$ 796.762,28	R\$ 87.557,97	R\$ 83.320,97	R\$	-	R\$ 83.320,97	15.12.2015	18.12.2015,08.01.2016
<b>TOTAL</b>	<b>R\$ 10.174.362,88</b>	<b>R\$ 1.123.290,93</b>	<b>R\$ 1.061.521,60</b>	<b>R\$</b>	<b>14.999,34</b>	<b>R\$ 1.058.747,84</b>		

Cortês, 17 de Março de 2016.

**JOSÉ GENIVALDO DOS SANTOS**  
**PREFEITO**



**ITEM 33, ANEXO I, RESOLUÇÃO TC Nº 25/2015  
PREFEITURA MUNICIPAL DE CORTÊS  
ANEXO II - C  
CONTRIBUIÇÃO DA ENTIDADE - COMPRIMISSO ESPECIAL (RPPS)**

BASE DE CALCULO		DEVIDA 2	CONTABILIZADA	BENEFICIOS PAGOS	RECOLHIDA 4	DATA DO	DATA DO	
COMPETÊNCIA	VALOR 1			DIRETAMENTE 3		VENCIMENTO 5	REPASSE	
JANEIRO								
FEVEREIRO								
MARÇO								
ABRIL								
MAIO								
JUNHO	<b>NADA A REGISTRAR</b>							
JULHO								
AGOSTO								
SETEMBRO								
OUTUBRO								
NOVEMBRO								
DEZEMBRO								
13º SALARIO								
<b>TOTAL</b>								

Cortês, 17 de Março de 2016.

**JOSÉ GENIVALDO DOS SANTOS  
PREFEITO**

Documento Assinado Digitalmente por: JOSÉ CARLOS BATISTA DOS SANTOS, JOSE GENIVALDO DOS SANTOS  
Acesse em: https://etc.tec.pe.gov.br/validarDoc.seam Código do documento: def7a085-2b37-461e-a71b-e2609e205c52





**ITEM 33, ANEXO I, RESOLUÇÃO TC Nº 25/2015  
PREFEITURA MUNICIPAL DE CORTÊS  
ANEXO II- D**

**PARCELAMENTO DE DIVIDA PREVIDENCIARIA - DEMONSTRATIVO DE RECOLHIMENTO (RPPS)  
INFORMAÇÕES GERAIS SOBRE O PARCELAMENTO - MOVIMENTO 2015**

**Termo de Parcelamento**

**Origem da Divida:**

<b>Contribuições do Ente:</b>	
<b>Contribuições do Segurando:</b>	
<b>Acréscimos legais:</b>	
<b>Total Confessado:</b>	

<b>Número total de parcelas:</b>		
<b>Data de venc. de cada parcela:</b>		
<b>Índice de atualização legal:</b>		

**DISCRIMINAÇÃO DE PAGAMENTOS**

<b>NUMERO DE ORDEM DA PARCELA</b>	<b>DATA DO REPASSE</b>	<b>VALOR DA PARCELA</b>
	05,10,11,18.11.2015	R\$ 145.350,00
	03,10,11,18,23.12.2015	R\$ 265.800,00
<b>TOTAL DE PAGAMENTOS EM 2014</b>	<b>R\$</b>	<b>411.150,00</b>

Cortês, 17 de Março de 2016.

**JOSÉ GENIVALDO DOS SANTOS  
PREFEITO**



**ITEM 33, ANEXO I, RESOLUÇÃO TC Nº 25/2015**  
**ANEXO II - D**  
**PREFEITURA MUNICIPAL DE CORTÊS**  
**COBERTURA DE INSUFICIÊNCIA FINANCEIRA EVENTUAL (RPPS)**

**APORTE FINANCEIRO 2015**

VALOR	DATA
R\$ 91.100,00	30.01.2015
R\$ 93.500,00	04.02.2015
R\$ 113.011,81	05,11.03.2015
R\$ 214.000,00	01,15,30.04.2015
R\$ 123.500,00	21,27,29.05.2015
R\$ 41.000,00	02,12.06.2015
R\$ 136.000,00	01,09,23,27.07.2015
R\$ 138.000,00	05.08.2015
R\$ 166.500,00	02,21,22.09.2015
R\$ 136.000,00	06,07,09,27.10.2015
<b>R\$ 1.252.611,81</b>	

Cortês, 17 de Março de 2016.

**JOSÉ GENIVALDO DOS SANTOS**  
**PREFEITO**



**PREFEITURA MUNICIPAL DE CORTÊS**  
**ITEM 34, ANEXO I, RESOLUÇÃO TC Nº 25/2015**

**EXERCÍCIO 2015**

**DEMONSTRATIVO DE RECOLHIMENTO DAS CONTRIBUIÇÕES PREVIDENCIARIAS AO**  
**REGIME GERAL DE PREVIDENCIA SOCIAL - RGPS**

**ANEXO III-A - CONTRIBUIÇÃO DOS SEGURADOS (RGPS)**

BASE DE CALCULO		RETIDA 2	CONTABILIZADA	BENEFÍCIOS PAGOS INDIRETAMENTE 3	RECOLHIDA 4	DATA DO VENCIMENTO 5	DATA DO REPASSE 6
COMPETÊNCIA	VALOR 1						
dez/14			R\$ 26.695,55		R\$ 40.059,31	20.01.2015	01,10.01.2015
JANEIRO	R\$ 321.111,20	R\$ 26.261,95	R\$ 26.307,91		R\$ 42.424,06	20.02.2015	20.01,10.02,10.03.2015
FEVEREIRO	R\$ 391.530,91	R\$ 31.545,50	R\$ 33.142,43		R\$ 33.219,43	20.03.2015	20.02,10.03,10.04.2015
MARÇO	R\$ 405.702,88	R\$ 33.583,20	R\$ 33.244,84		R\$ 33.244,84	20.04.2015	20.03,10,20.04.2015
ABRIL	R\$ 386.516,76	R\$ 31.659,03	R\$ 32.307,20		R\$ 33.781,25	20.05.2015	20.04,20,27.05,10.06.2015
MAIO	R\$ 404.460,78	R\$ 33.327,33	R\$ 33.378,38		R\$ 33.219,98	19.06.2015	20.05,10,19.06,30.07.2015
JUNHO	R\$ 434.503,67	R\$ 36.046,53	R\$ 34.780,93		R\$ 37.007,53	20.07.2015	19.06,20.07,10.08.2015
JULHO	R\$ 416.536,06	R\$ 34.024,99	R\$ 33.318,12		R\$ 32.711,15	20.08.2015	20.07,10.08.2015
AGOSTO	R\$ 409.815,40	R\$ 34.113,57	R\$ 30.720,25		R\$ 36.144,15	18.09.2015	20.08,22,29,30.09.2015
SETEMBRO	R\$ 394.845,98	R\$ 32.501,30	R\$ 31.122,98		R\$ 31.140,60	20.10.2015	18.09,09,10,30.10.2015
OUTUBRO	R\$ 386.922,74	R\$ 31.014,63	R\$ 31.360,81		R\$ 30.457,70	20.11.2015	20.10,10.11.2015
NOVEMBRO	R\$ 343.033,48	R\$ 27.144,19	R\$ 25.050,16		R\$ 23.961,78	18.12.2015	20.11,10,30.12,20.2015,20.01.2016
DEZEMBRO	R\$ 281.405,56	R\$ 22.174,01	R\$ 22.174,01		R\$ 22.174,01	20.01.2016	18.12.2015,08,20.01.2016
13º SALÁRIO	R\$ 139.214,98	R\$ 12.117,56	R\$ 12.117,56		R\$ 12.117,56	30.12.2015	17,18.12.2015,10.02.2016
<b>TOTAL</b>	<b>R\$ 4.715.600,40</b>	<b>R\$ 385.513,79</b>	<b>R\$ 405.721,13</b>		<b>R\$ 441.663,35</b>		

**ANEXO III-B - CONTRIBUIÇÃO ORGÃO / ENTIDADE (RGPS)**

BASE DE CALCULO		RETIDA 2	CONTABILIZADA	BENEFÍCIOS PAGOS INDIRETAMENTE 3	RECOLHIDA 4	DATA DO VENCIMENTO 5	DATA DO REPASSE 6
COMPETÊNCIA	VALOR 1						
dez/14			R\$ 25.074,46	R\$ 517,86	R\$ 25.074,46	20.01.2015	02.01,10.03.2015
JANEIRO	R\$ 321.111,20	R\$ 64.006,10	R\$ 67.472,74	R\$ 2.253,20	R\$ 66.084,14	20.02.2015	20.01,10.02,10.03.2015
FEVEREIRO	R\$ 391.530,91	R\$ 75.403,27	R\$ 73.724,47	R\$ 4.244,40	R\$ 68.858,47	20.03.2015	20.02,10.03.2015
MARÇO	R\$ 405.702,88	R\$ 64.131,10	R\$ 63.266,50	R\$ 4.360,18	R\$ 59.718,52	20.04.2015	20.03,10.04.2015
ABRIL	R\$ 386.516,76	R\$ 58.586,73	R\$ 58.176,84	R\$ 3.589,40	R\$ 54.639,84	20.05.2015	20.04,20,27.05.2015
MAIO	R\$ 404.460,78	R\$ 75.022,31	R\$ 74.524,51	R\$ 3.574,18	R\$ 71.055,13	19.06.2015	20.05,10.06,30.07.2015
JUNHO	R\$ 434.503,67	R\$ 80.563,58	R\$ 79.928,04	R\$ 3.520,84	R\$ 76.564,40	20.07.2015	19.06,20.07.2015
JULHO	R\$ 416.536,06	R\$ 78.498,08	R\$ 78.340,88	R\$ 3.742,36	R\$ 74.755,72	20.08.2015	20.07,10.08.2015
AGOSTO	R\$ 409.815,40	R\$ 71.740,22	R\$ 72.145,49	R\$ 3.821,72	R\$ 68.491,95	18.09.2015	20.08,22,29.09.2015
SETEMBRO	R\$ 394.845,98	R\$ 72.240,96	R\$ 72.109,96	R\$ 3.091,60	R\$ 69.149,36	20.10.2015	18.09,09,10,30.10.2015
OUTUBRO	R\$ 386.922,74	R\$ 74.503,61	R\$ 74.372,61	R\$ 2.986,80	R\$ 71.516,81	20.11.2015	20.10,10.11.2015
NOVEMBRO	R\$ 343.033,48	R\$ 67.184,78	R\$ 67.106,18	R\$ 2.803,40	R\$ 63.381,38	18.12.2015	18,20.11,10.12.2015,20.01.2016
DEZEMBRO	R\$ 281.405,56	R\$ 57.557,95	R\$ 57.557,95	R\$ 1.048,00	R\$ 56.509,95	20.01.2016	18.12.2015,08,10,20.01.2016
13º SALÁRIO	R\$ 139.214,98	R\$ 28.331,84	R\$ 28.331,84	R\$ -	R\$ 28.331,84	30.12.2015	17,18.12.2015,10.02.2016
<b>TOTAL</b>	<b>R\$ 4.715.600,40</b>	<b>R\$ 867.770,53</b>	<b>R\$ 892.132,47</b>	<b>R\$ 39.553,94</b>	<b>R\$ 854.131,97</b>		

Cortês, 29 de Março de 2016.

**JOSÉ GENIVALDO DOS SANTOS**  
**PREFEITO**



**ITEM 34, ANEXO I, RESOLUÇÃO TC Nº 25/2015  
PREFEITURA MUNICIPAL DE CORTÊS  
EXERCÍCIO - 2015  
ANEXO III - C**

**PARCELAMENTO DE DÍVIDA PREVIDENCIÁRIA - DEMONSTRATIVO DE RECOLHIMENTO (RGPS)  
INFORMAÇÕES GERAIS SOBRE O PARCELAMENTO**

Termo de Parcelamento Nº

Origem da Dívida:

Contribuições do Ente:	
Contribuições do Segurando:	
Acréscimos legais:	
Total Confessado:	

Número total de parcelas:	
Data de venc. de cada parcela:	
Índice de atualização legal:	

**DISCRIMINAÇÃO DE PAGAMENTOS**

NUMERO DE ORDEM DA PARCELA	DATA DO REPASSE	VALOR DA PARCELA	SALDO DA DÍVIDA (R\$)
	09.01.2015	R\$ 14.276,74	
	10.02.2015	R\$ 15.468,35	
	10.03.2015	R\$ 14.276,74	
	10.04.2015	R\$ 14.346,60	
	08.05.2015	R\$ 14.346,60	
	10.06.2015	R\$ 14.346,60	
	10.07.2015	R\$ 14.346,60	
	10.08.2015	R\$ 14.346,60	
	10.09.2015	R\$ 14.346,60	
	09.10.2015	R\$ 14.346,60	
	10.11.2015	R\$ 14.346,60	
	10.12.2015	R\$ 14.346,60	
<b>Total pago em 2015.....</b>		<b>R\$ 173.141,23</b>	

Cortês, 29 de Março de 2016.

**JOSÉ GENIVALDO DOS SANTOS  
PREFEITO**



## LEI Nº 1.042/2015

**PUBLICADO**

EM 23/06/2015

PREFEITURA MUNICIPAL DE CORTÊS

José Antônio de Silva Fraga  
 Secretário de Administração  
 CPF 125.447.104-97

**Dispõe sobre a criação do Plano Municipal de Educação - PME -, do Município de Cortês, de caráter decenal, no âmbito das Escolas Municipais integrantes da Rede Municipal de Ensino e dá outras providências.**

**O PREFEITO DO MUNICÍPIO DE CORTÊS, ESTADO DE PERNAMBUCO,** no uso de suas atribuições legais, faz saber que a Câmara Municipal APROVOU e ele sanciona a seguinte Lei:

**Art. 1º** - Esta lei estabelece o Plano Municipal de Educação - PME -, com vigência por (dez) anos, a contar de sua publicação, na forma do Anexo, que passa a lhe integrar como parte complementar e inseparável sua, com vistas ao cumprimento do disposto no art. 214, da Constituição Federal.

**Art. 2º** - São diretrizes do PME:

- I - erradicação do analfabetismo;
- II - universalização do atendimento escolar;
- III - superação das desigualdades educacionais, com ênfase na promoção da cidadania e erradicação de todas as formas de discriminação;
- IV - melhoria da qualidade da educação;
- V - formação para o trabalho e para a cidadania, com ênfase nos valores morais e éticos em que se fundamenta a sociedade;
- VI - promoção do princípio da gestão democrática da educação pública;
- VII - promoção humanística, científica, cultural e tecnológica do País;
- VIII - estabelecimento de meta de aplicação de recursos públicos em educação como proporção do Produto Interno Bruto - PIB, que assegure atendimento às necessidades de expansão, com padrão de qualidade e equidade;
- IX - valorização dos (as) profissionais da educação;
- X - promoção dos princípios do respeito aos direitos humanos, à diversidade e à sustentabilidade socioambiental.

**Art. 3º** - As metas previstas no Anexo desta lei serão cumpridas no prazo de vigência deste PME, desde que não haja prazo inferior definido para metas e estratégias específicas.

**Art. 4º** - As metas previstas no Anexo desta lei deverão ter como referência a Pesquisa Nacional por Amostra de Domicílios - PNAD -, o censo demográfico e os censos nacionais da Educação Básica e Superior mais atualizados, disponíveis na data da publicação desta lei.

**Parágrafo único** - O poder público buscará ampliar o escopo das pesquisas com fins estatísticos de forma a incluir informações detalhadas sobre o perfil das populações de 04 (quatro) a 17 (dezessete) anos com deficiência.





**Art. 5º** - A execução do PME e o cumprimento de suas metas serão objeto de monitoramento contínuo e de avaliações periódicas, realizados pelas seguintes instâncias:

- I - Secretaria Municipal de Educação;
- II - Comissão de Educação da Câmara Municipal dos Vereadores;
- III - Conselho Municipal de Educação - CME;
- IV - Fórum Municipal de Educação.

**§ 1º** - Compete, ainda, às instâncias referidas no caput:

- I - divulgar os resultados do monitoramento e das avaliações nos respectivos sites institucionais da internet;
- II - analisar e propor políticas públicas para assegurar a implementação das estratégias e o cumprimento das metas;
- III - analisar e propor a revisão do percentual de investimento público em educação.

**§ 2º** - A cada 02 (dois) anos, ao longo do período de vigência deste PME, uma Comissão Avaliativa, instituída pelo Poder Executivo, aferirá a evolução no cumprimento das metas estabelecidas no Anexo desta lei, com informações organizadas pelo ente municipal e consolidado em âmbito nacional, tendo como fonte de pesquisa o que trata o Artigo 4º, sem prejuízo de outras fontes e informações relevantes.

**§ 3º** - A meta progressiva do investimento público em educação será avaliada no quarto ano de vigência do PME e poderá ser ampliada por meio de lei, para atender às necessidades financeiras do cumprimento das demais metas.

**Art. 6º** - O Município de Cortês promoverá a realização de, pelo menos, 02 (duas) Conferências Municipais de Educação, até o final do decênio, articuladas e coordenadas pelo Fórum Municipal de Educação, instituído nesta lei, no âmbito da Secretaria Municipal de Educação.

**§ 1º** - O Fórum Municipal de Educação, além da atribuição referida no caput:

- I - acompanhará a execução do PME e o cumprimento de suas metas;
- II - promoverá a articulação das Conferências Municipais de Educação com as Conferências Estadual e Nacional de Educação.

**§ 2º** - As Conferências Municipais de Educação realizar-se-ão com intervalo de até 04 (quatro) anos entre elas, com o objetivo de avaliar a execução deste PME e subsidiar a elaboração do Plano Nacional de Educação para o decênio subsequente.

**Art. 7º** - O Município de Cortês atuará em regime de colaboração com o Estado de Pernambuco e com a União, visando ao alcance das metas e à implementação das estratégias objeto deste Plano.

**§ 1º** - Caberá ao gestor municipal à adoção das medidas governamentais necessárias ao alcance das metas previstas neste PME.

**§ 2º** - As estratégias definidas no Anexo desta lei não elidem a adoção de medidas adicionais em âmbito local ou de instrumentos jurídicos que formalizem a cooperação entre os





entes federados, podendo ser complementadas por mecanismos nacionais e locais de coordenação e colaboração recíproca.

**§ 3º** - Haverá regime de colaboração específico para a implementação de modalidades de educação escolar, que necessitem considerar territórios étnico-educacionais e a utilização de estratégias que levem em conta as identidades e especificidades socioculturais e linguísticas de cada comunidade envolvida, assegurada à consulta prévia e informada a essa comunidade.

**§ 4º** - O município garantirá sua participação em instâncias permanentes de negociação, cooperação e pactuação instituída em âmbito estadual e nacional para fortalecimento do regime de colaboração entre os entes federados.

**§ 5º** - O fortalecimento do regime de colaboração, entre o Município de Cortês, outros municípios da região e o Estado de Pernambuco, dar-se-á, inclusive, mediante a adoção de arranjos de desenvolvimento da educação e incluirá a instituição de instâncias permanentes de negociação, cooperação e pactuação.

**Art. 8º** - O Município de Cortês submete à elaboração do seu PME às diretrizes, metas e estratégias previstas no PNE, atendendo ao prazo de 01 (um) ano, contado da publicação da Lei nº 13.005/2014 - Plano Nacional de Educação.

**§ 1º** - O Município de Cortês estabelece, no seu PME, estratégias que:

- I - assegurem a articulação das políticas educacionais com as demais políticas sociais, particularmente as culturais;
- II - considerem as necessidades específicas das populações do campo asseguradas à equidade educacional e a diversidade cultural;
- III - garantam o atendimento das necessidades específicas na educação especial, assegurado o sistema educacional inclusivo em todos os níveis, etapas e modalidades;
- IV - promovam a articulação interfederativa na implementação das políticas educacionais.

**§ 2º** - Os processos de elaboração e adequação do PME, de que trata o caput deste artigo, serão realizados com ampla participação de representantes da comunidade educacional e da sociedade civil.

**Art. 9º** - O Município de Cortês aprovará leis específicas para o seu sistema de ensino, disciplinando a gestão democrática da educação pública no respectivo âmbito de atuação, no prazo de 02 (dois) anos, contados da publicação da Lei do PME.

**Art. 10** - O plano plurianual, as diretrizes orçamentárias e os orçamentos anuais do Município de Cortês serão formulados de maneira a assegurar a consignação de dotações orçamentárias compatíveis com as metas e estratégias deste PME, a fim de viabilizar sua plena execução.

**Art. 11** - O Município de Cortês se submete ao Sistema Nacional de Avaliação da Educação Básica, coordenado pela União, que constituirá fonte de informação para a avaliação da qualidade da educação básica e para a orientação das políticas públicas desse nível de ensino.





**§ 1º** - O Sistema Nacional de Avaliação da Educação Básica a que se refere o caput produzirá, no máximo, a cada 02 (dois) anos:

I - indicadores de rendimento escolar, referentes ao desempenho dos (as) estudantes apurado em exames nacionais de avaliação, com participação de pelo menos, 80% (oitenta por cento) dos (as) alunos (as) de cada ano escolar, periodicamente, avaliado em cada escola, e dados pertinentes apurados pelo censo escolar da educação básica;

II - indicadores de avaliação institucional, relativos a características como: o perfil do alunado e do corpo dos (as) profissionais da educação, as relações entre dimensão do corpo docente, do corpo técnico e do corpo discente, a infraestrutura das escolas, os recursos pedagógicos disponíveis e os processos da gestão, entre outras relevantes.

**§ 2º** - A elaboração e a divulgação de índices para avaliação da qualidade, como o Índice de Desenvolvimento da Educação Básica - IDEB -, que agreguem os indicadores mencionados no Inciso I, do § 1º, deste artigo, não elidem a obrigatoriedade de divulgação, em separado, de cada um deles.

**§ 3º** - No Município de Cortês, os indicadores mencionados no § 1º, deste artigo, serão estimados por etapa, estabelecimento de ensino, rede escolar, sendo amplamente divulgados, ressalvada a publicação de resultados individuais e indicadores por turma, que fica admitida exclusivamente, para a comunidade do respectivo estabelecimento e para o órgão gestor da respectiva rede.

**§ 4º** - Cabem ao INEP a elaboração e o cálculo do IDEB e dos indicadores referidos no § 1º, deste artigo.

**§ 5º** - A avaliação de desempenho dos (as) estudantes em exames, referida no inciso I, do § 1º, deste artigo, será diretamente realizada pela União, assegurando-se a compatibilidade metodológica referente às escalas de proficiência e ao calendário de aplicação.

**Art. 12** - Até o final do primeiro semestre do nono ano de vigência deste PME, o Poder Executivo encaminhará ao Poder Legislativo Municipal, sem prejuízo das prerrogativas deste Poder, o projeto de lei referente ao Plano Municipal de Educação a vigorar no período subsequente, que incluirá diagnóstico, diretrizes, metas e estratégias para o próximo decênio.

**Art. 13** - Esta Lei entra em vigor na data de sua aprovação e publicação.

**Art. 14** - Revogam-se as disposições em contrário.

Gabinete do Prefeito Municipal de Cortês, em 23 de junho de 2015.

  
 José Genivaldo dos Santos - Geninho  
 Prefeito





## ANEXO METAS E ESTRATÉGIAS

### PLANO MUNICIPAL DE EDUCAÇÃO DE CORTÊS – PE

#### META 01

UNIVERSALIZAR, ATÉ 2016, A EDUCAÇÃO INFANTIL NA PRÉ-ESCOLA PARA AS CRIANÇAS DE (QUATRO) A 5 (CINCO) ANOS DE IDADE E AMPLIAR A OFERTA EM CENTROS MUNICIPAIS DE EDUCAÇÃO INFANTIL DE FORMA A ATENDER, NO MÍNIMO, 50% (CINQUENTA POR CENTO) DAS CRIANÇAS DE ATÉ 3 (TRÊS) ANOS ATÉ O FINAL DA VIGÊNCIA DO PLANO MUNICIPAL DE EDUCAÇÃO.

#### Estratégias:

- 1.1) definir, em regime de colaboração entre a União e o Estado, metas de expansão de educação infantil, segundo padrão nacional de qualidade, considerando as peculiaridades do município;
- 1.2) garantir que, ao final da vigência deste PME, seja inferior a 10% (dez por cento) a diferença entre as taxas de frequência à educação infantil das crianças de até 3 (três) anos oriundas do quinto de renda familiar per capita mais elevado e as do quinto de renda familiar per capita mais baixo;
- 1.3) realizar, periodicamente, em regime de colaboração, levantamento da demanda para a população de até 3 (três) anos, como forma de planejar a oferta e verificar o atendimento da demanda manifesta;
- 1.4) estabelecer, no primeiro ano de vigência do PME, normas, procedimentos e prazos para definição de mecanismos de consulta pública da demanda das famílias por creches;
- 1.5) manter e ampliar, em regime de colaboração e respeitadas as normas de acessibilidade, programa nacional de construção e reestruturação de escolas, bem como de aquisição de equipamentos, visando à expansão e à melhoria da rede física de escolas públicas de educação infantil;
- 1.6) implantar, até o segundo ano de vigência deste PME, avaliação da educação infantil, a ser realizada a cada 2 (dois) anos, com base em parâmetros nacionais de qualidade, a fim de aferir a infraestrutura física, o quadro de pessoal, as condições de gestão, os recursos pedagógicos, a situação de acessibilidade, entre outros indicadores relevantes;
- 1.7) articular a oferta de matrículas gratuitas em Centros de Educação Infantil certificados, como entidades beneficentes de assistência social na área de educação com a expansão da oferta na rede escolar pública;





- 1.8) promover a formação inicial e continuada dos (as) profissionais da educação infantil, em regime de colaboração, garantindo, progressivamente, o atendimento por profissionais com formação superior;
- 1.9) estimular a articulação entre pós-graduação, núcleos de pesquisa e cursos de formação para profissionais da educação, de modo a garantir a elaboração de currículos e propostas pedagógicas que incorporem os avanços de pesquisas ligadas ao processo de ensino-aprendizagem e às teorias educacionais no atendimento da população de 0 (zero) a 5 (cinco) anos;
- 1.10) fomentar o atendimento das populações do campo na educação infantil nas respectivas comunidades, por meio do redimensionamento da distribuição territorial da oferta, limitando a nucleação de escolas e o deslocamento de crianças, de forma a atender às especificidades dessas comunidades, garantido consulta prévia e informada;
- 1.11) priorizar o acesso à educação infantil e fomentar a oferta do atendimento educacional especializado complementar e suplementar aos (às) alunos (as) com deficiência, transtornos globais do desenvolvimento e altas habilidades ou superdotação, assegurando a educação bilíngue para crianças surdas e a transversalidade da educação especial nessa etapa da educação básica;
- 1.12) implementar, até o final da vigência deste plano, em caráter complementar, programas de orientação e apoio às famílias, por meio da articulação das áreas de educação, saúde e assistência social, com foco no desenvolvimento integral das crianças de até 3 (três) anos de idade;
- 1.13) preservar as especificidades da educação infantil na organização das redes escolares, garantindo o atendimento da criança de 0 (zero) a 5 (cinco) anos em estabelecimentos que atendam a parâmetros nacionais de qualidade, e a articulação com a etapa escolar seguinte, visando ao ingresso do (a) aluno (a) de 6 (seis) anos de idade no ensino fundamental;
- 1.14) fortalecer o acompanhamento e o monitoramento do acesso e da permanência das crianças na educação infantil, em especial dos beneficiários de programas de transferência de renda, em colaboração com as famílias e com os órgãos públicos de assistência social, saúde e proteção à infância;
- 1.15) promover a busca ativa de crianças em idade correspondente à educação infantil, em parceria com órgãos públicos de assistência social, saúde e proteção à infância, preservando o direito de opção da família em relação às crianças de até 3 (três) anos;
- 1.16) realizar e publicar, em regime de colaboração com a União e o Estado, o levantamento da demanda manifesta por educação infantil em creches e pré-escolas, como forma de planejar e verificar o atendimento;
- 1.17) estimular o acesso à educação infantil em tempo integral, para todas as crianças de 0 (zero) a 5 (cinco) anos, priorizando a faixa etária compreendida entre 0 e 3 anos de idade.





## META 02

UNIVERSALIZAR O ENSINO FUNDAMENTAL DE 9 (NOVE) ANOS PARA TODA A POPULAÇÃO DE 6 (SEIS) A 14 (QUATORZE) ANOS E GARANTIR QUE PELO MENOS 95% (NOVENTA E CINCO POR CENTO) DOS ALUNOS CONCLUAM ESSA ETAPA NA IDADE RECOMENDADA, ATÉ O ÚLTIMO ANO DE VIGÊNCIA DESTE PLANO.

### Estratégias:

2.1) implementar, até o terceiro ano de vigência deste plano, a proposta de direitos e objetivos de aprendizagem para o ensino fundamental, elaborada pelo Ministério da Educação, em colaboração com os outros entes federados, e aprovada pelo Conselho Nacional de Educação, de modo a garantir a legitimação da base nacional comum para o ensino fundamental;

2.2) criar mecanismos para o acompanhamento individualizado dos (as) alunos (as) nas escolas do ensino fundamental;

2.3) fortalecer o acompanhamento e o monitoramento do acesso, da permanência e do aproveitamento escolar dos beneficiários de programas de transferência de renda, bem como das situações de discriminação, preconceitos e violências na escola, visando ao estabelecimento de condições adequadas para o sucesso escolar dos (as) alunos (as), em colaboração com as famílias e com órgãos públicos de assistência social, saúde e proteção à infância, adolescência e juventude;

2.4) promover a busca ativa de crianças e adolescentes fora da escola, em parceria com órgãos públicos de assistência social, saúde e proteção à infância, adolescência e juventude;

2.5) desenvolver tecnologias pedagógicas que combinem, de maneira articulada, a organização do tempo e das atividades didáticas entre a escola e o ambiente comunitário, considerando as especificidades da educação especial e das escolas do campo;

2.6) disciplinar, no âmbito dos sistemas de ensino, a organização flexível do trabalho pedagógico, incluindo adequação do calendário escolar de acordo com a realidade local, a identidade cultural e as condições climáticas da região;

2.7) promover a relação das escolas com instituições e movimentos culturais, a fim de garantir a oferta regular de atividades culturais para a livre fruição dos (as) alunos (as) dentro e fora dos espaços escolares, assegurando ainda que as escolas se tornem polos de criação e difusão cultural;

2.8) incentivar a participação dos pais ou responsáveis no acompanhamento das atividades escolares dos filhos por meio do estreitamento das relações entre as escolas e as famílias;

2.9) estimular a oferta do ensino fundamental, em especial dos anos iniciais, para as populações do campo nas próprias comunidades;





- 2.10) desenvolver formas alternativas de oferta do ensino fundamental, garantida a qualidade para atender aos filhos e filhas de profissionais que se dedicam a atividades de caráter itinerante;
- 2.11) oferecer atividades extracurriculares de incentivo aos (às) estudantes e de estímulo a habilidades, inclusive mediante certames e concursos nacionais;
- 2.12) promover atividades de desenvolvimento e estímulo a habilidades esportivas nas escolas interligadas a um plano de disseminação do desporto educacional e de desenvolvimento esportivo nacional em regimes de colaboração com o Estado e a União.

### META 03

UNIVERSALIZAR, ATÉ 2019, E EM REGIME DE COLABORAÇÃO COM O ESTADO, O ATENDIMENTO ESCOLAR PARA TODA A POPULAÇÃO DE 15 (QUINZE) A 17 (DEZESSETE) ANOS, ELEVANDO, ATÉ O FINAL DO PERÍODO DE VIGÊNCIA DESTA META, A TAXA LÍQUIDA DE MATRÍCULAS NO ENSINO MÉDIO PARA 85% (OITENTA E CINCO POR CENTO).

### Estratégias:

- 3.1) apoiar a institucionalização do programa nacional de renovação do ensino médio, a fim de incentivar práticas pedagógicas com abordagens interdisciplinares estruturadas pela relação entre teoria e prática, por meio de currículos escolares que organizem, de maneira flexível e diversificada, conteúdos obrigatórios e eletivos articulados em dimensões como ciência, trabalho, linguagens, tecnologia, cultura e esporte, garantindo-se a aquisição de equipamentos e laboratórios, a produção de material didático específico, a formação continuada de professores e a articulação com instituições acadêmicas, esportivas e culturais;
- 3.2) participar do processo de elaboração e implementação do conjunto de propostas de direitos e objetivos de aprendizagem para os alunos do ensino médio, coordenado pelo Ministério da Educação e o Estado, a fim de garantir a implantação de uma base curricular nacional comum, devidamente aprovada pelo Conselho Nacional de Educação;
- 3.3) garantir a fruição de bens e espaços culturais, em regime de colaboração com o Município de forma regular, bem como a ampliação da prática desportiva, integrada ao currículo escolar;
- 3.4) manter e ampliar programas e ações de correção de fluxo do ensino fundamental, em regime de colaboração com o Município, por meio do acompanhamento individualizado do (a) aluno (a) com rendimento escolar defasado e pela adoção de práticas como aulas de reforço no turno complementar, estudos de recuperação e progressão parcial, de forma a reposicioná-lo no ciclo escolar de maneira compatível com sua idade;
- 3.5) fomentar, em regime de colaboração com o Estado, a expansão das matrículas gratuitas de ensino médio integrado à educação profissional, observando-se as peculiaridades das populações do campo e das pessoas com deficiência;





- 3.6) participar do processo de busca ativa da população de 15 (quinze) a 17 (dezesete) anos fora da escola, em articulação com os serviços de assistência social, saúde e proteção à adolescência e à juventude;
- 3.7) fomentar programas de educação e de cultura para a população urbana e do campo de jovens, na faixa etária de 15 (quinze) a 17 (dezesete) anos, e de adultos, com qualificação social e profissional para aqueles que estejam fora da escola e com defasagem no fluxo escolar;
- 3.8) desenvolver formas alternativas de oferta do ensino médio, garantida a qualidade, para atender aos filhos e filhas de profissionais que se dedicam a atividades de caráter itinerante, em parceria com o Estado;
- 3.9) implementar políticas de prevenção à evasão motivada por preconceito ou quaisquer formas de discriminação, criando rede de proteção contra formas associadas de exclusão;
- 3.10) estimular a participação dos adolescentes nos cursos das áreas tecnológicas e científicas.

#### META 04

UNIVERSALIZAR, PARA A POPULAÇÃO DE 4 (QUATRO) A 17 (DEZESETE) ANOS COM DEFICIÊNCIA, TRANSTORNOS GLOBAIS DO DESENVOLVIMENTO E ALTAS HABILIDADES OU SUPERDOTAÇÃO, O ACESSO À EDUCAÇÃO BÁSICA E AO ATENDIMENTO EDUCACIONAL ESPECIALIZADO, PREFERENCIALMENTE NA REDE REGULAR DE ENSINO, COM A GARANTIA DE SISTEMA EDUCACIONAL INCLUSIVO, DE SALAS DE RECURSOS MULTIFUNCIONAIS, CLASSES ESCOLAS OU SERVIÇOS ESPECIALIZADOS, PÚBLICOS OU CONVENIADOS.

#### Estratégias:

4.1) contabilizar, para fins do repasse do Fundo de Manutenção e Desenvolvimento da Educação Básica e de Valorização dos Profissionais da Educação - FUNDEB, as matrículas dos (as) estudantes da educação regular da rede pública que recebam atendimento educacional especializado complementar e suplementar, sem prejuízo do cômputo dessas matrículas na educação básica regular, e as matrículas efetivadas, conforme o censo escolar mais atualizado, na educação especial oferecida em instituições comunitárias, confessionais ou filantrópicas sem fins lucrativos, conveniadas com o poder público e com atuação exclusiva na modalidade, nos termos da Lei nº 11.494, de 20 de junho de 2007;

4.2) promover, no prazo de vigência deste plano, a universalização do atendimento escolar à demanda manifesta pelas famílias de crianças de 0 (zero) a 3 (três) anos com deficiência, transtornos globais do desenvolvimento e altas habilidades ou superdotação, observado o que dispõe a Lei nº 9.394, de 20 de dezembro de 1996, que estabelece as diretrizes e bases da educação nacional;

4.3) garantir a ampliação, em regime de colaboração com o Estado e a União, ao longo deste PME, salas de recursos multifuncionais e fomentar a formação continuada de professores e professoras para o atendimento educacional especializado nas escolas urbanas e do campo;





- 4.4) garantir atendimento educacional especializado em salas de recursos multifuncionais, classes, escolas ou serviços especializados, públicos ou conveniados, nas formas complementar e suplementar, a todos (as) alunos (as) com deficiência, transtornos globais do desenvolvimento e altas habilidades ou superdotação, matriculados na rede pública de educação básica, conforme necessidade identificada por meio de avaliação, ouvidos a família e o aluno;
- 4.5) estimular a criação de centros multidisciplinares de apoio, pesquisa e assessoria, articulados com instituições acadêmicas e integrados por profissionais das áreas de saúde, assistência social, pedagogia e psicologia, para apoiar o trabalho dos (as) professores da educação básica com (as) alunos (as) com deficiência, transtornos globais do desenvolvimento e altas habilidades ou superdotação;
- 4.6) manter e ampliar programas suplementares que promovam a acessibilidade nas instituições públicas, para garantir o acesso e a permanência dos (as) alunos (as) com deficiência por meio da adequação arquitetônica, da oferta de transporte acessível e da disponibilização de material didático próprio e de recursos de tecnologia assistiva, assegurando, ainda, no contexto escolar, em todas as etapas, níveis e modalidades de ensino, a identificação dos (as) alunos (as) com altas habilidades ou superdotação;
- 4.7) garantir, considerando as especificidades locais, a oferta de educação bilíngue, em Língua Brasileira de Sinais - LIBRAS como primeira língua e na modalidade escrita da Língua Portuguesa como segunda língua, aos (às) alunos (as) surdos e com deficiência auditiva de 0 (zero) a 7 (dezessete) anos, em escolas e classes bilíngues e em escolas inclusivas, nos termos do art. 2 do Decreto nº 5.626, de 22 de dezembro de 2005, e dos arts. 24 e 30 da Convenção sobre os Direitos das Pessoas com Deficiência, bem como a adoção do Sistema Braille de leitura para cegos e surdos-cegos;
- 4.8) garantir a oferta de educação inclusiva, vedada a exclusão do ensino regular sob alegação de deficiência e promovida a articulação pedagógica entre o ensino regular e o atendimento educacional especializado;
- 4.9) fortalecer o acompanhamento e o monitoramento do acesso à escola e ao atendimento educacional especializado, bem como da permanência e do desenvolvimento escolar dos (as) alunos (as) com deficiência, transtornos globais do desenvolvimento e altas habilidades ou superdotação beneficiários (as) de programas de transferência de renda, juntamente com o combate às situações de discriminação, preconceito e violência, com vistas ao estabelecimento de condições adequadas para o sucesso educacional, em colaboração com as famílias e com os órgãos públicos de assistência social, saúde e proteção à infância, à adolescência e à juventude;
- 4.10) fomentar pesquisas voltadas para o desenvolvimento de metodologias, materiais didáticos, equipamentos e recursos de tecnologia assistiva, com vistas à promoção do ensino e da aprendizagem, bem como das condições de acessibilidade dos (as) estudantes com deficiência, transtornos globais do desenvolvimento e altas habilidades ou superdotação;
- 4.11) promover o desenvolvimento de pesquisas interdisciplinares para subsidiar a formulação de políticas públicas intersetoriais que atendam as especificidades educacionais de estudantes com deficiência, transtornos globais do desenvolvimento e altas habilidades ou superdotação que requeiram medidas de atendimento especializado;





- 4.12) promover a articulação intersetorial entre órgãos e políticas públicas de saúde, assistência social e direitos humanos, em parceria com as famílias, com o fim de desenvolver modelos de atendimento voltados à continuidade do atendimento escolar, na educação de jovens e adultos das pessoas com deficiência e transtornos globais do desenvolvimento com idade superior à faixa etária de escolarização obrigatória, de forma a assegurar a atenção integral ao longo da vida;
- 4.13) apoiar a ampliação das equipes de profissionais da educação para atender à demanda do processo de escolarização dos (das) estudantes com deficiência, transtornos globais do desenvolvimento e altas habilidades ou superdotação, garantindo a oferta de professores (as) de atendimento educacional especializado, profissionais de apoio ou auxiliares, tradutores (as) e intérpretes de Libras, guias-intérpretes para surdos-cegos, professores de Libras, prioritariamente surdos, e professores bilíngues;
- 4.14) promover parcerias com instituições comunitárias, confessionais ou filantrópicas sem fins lucrativos, conveniadas com o poder público, visando a ampliar as condições de apoio ao atendimento escolar integral das pessoas com deficiência, transtornos globais do desenvolvimento e altas habilidades ou superdotação matriculadas nas redes públicas de ensino;
- 4.15) promover parcerias com instituições comunitárias, confessionais ou filantrópicas sem fins lucrativos, conveniadas com o poder público, visando a ampliar a oferta de formação continuada e a produção de material didático acessível, assim como os serviços de acessibilidade necessários ao pleno acesso, participação e aprendizagem dos estudantes com deficiência, transtornos globais do desenvolvimento e altas habilidades ou superdotação matriculados na rede pública de ensino;
- 4.16) promover parcerias com instituições comunitárias, confessionais ou filantrópicas sem fins lucrativos, conveniadas com o poder público, a fim de favorecer a participação das famílias e da sociedade na construção do sistema educacional inclusivo.

#### META 05

ALFABETIZAR TODAS AS CRIANÇAS, NO MÁXIMO, ATÉ O FINAL DO 3º (TERCEIRO) ANO DO ENSINO FUNDAMENTAL.

#### Estratégias:

- 5.1) estruturar os processos pedagógicos de alfabetização, nos anos iniciais do ensino fundamental, articulando-os com as estratégias desenvolvidas na pré-escola, com qualificação e valorização dos (as) professores (as) alfabetizadores e com apoio pedagógico específico e da família, a fim de garantir a alfabetização plena de todas as crianças;
- 5.2) instituir instrumentos de avaliação locais periódicos e específicos para aferir a alfabetização das crianças, tendo como foco a coleta de informações para o desenvolvimento de estratégias comprometidas com alfabetização das crianças até o terceiro ano do ensino fundamental;





- 5.3) fomentar o desenvolvimento de tecnologias educacionais e de práticas pedagógicas inovadoras que assegurem a alfabetização e favoreçam a melhoria do fluxo escolar e a aprendizagem dos (as) alunos (as), consideradas as diversas abordagens metodológicas e sua efetividade;
- 5.4) apoiar a alfabetização de crianças do campo e de populações itinerantes, com a produção de materiais didáticos específico;
- 5.5) promover e estimular a formação inicial e continuada de professores (as) para a alfabetização de crianças, com o conhecimento de novas tecnologias educacionais e práticas pedagógicas inovadoras, estimulando a articulação entre programas de pós-graduação stricto sensu e ações de formação continuada de professores (as) para a alfabetização;
- 5.6) apoiar a alfabetização das pessoas com deficiência efetivando com profissionais habilitados, considerando as suas especificidades, inclusive a alfabetização bilíngue de pessoas surdas, sem estabelecimento de terminalidade temporal.

#### META 06

OFERECER, EM REGIME DE COLABORAÇÃO COM A UNIÃO E O ESTADO, EDUCAÇÃO EM TEMPO INTEGRAL NAS ESCOLAS DAS REDES PÚBLICAS, CONSIDERANDO AS ESPECIFICIDADES E DEMANDAS LOCAIS.

#### Estratégias:

- 6.1) promover, com o apoio da União e do Estado, a oferta de educação básica pública em tempo integral, por meio de atividades de acompanhamento pedagógico e multidisciplinares, inclusive culturais e esportivas, de forma que o tempo de permanência dos (as) alunos (as) na escola, ou sob sua responsabilidade, passe a ser igual ou superior a 7 (sete) horas diárias durante todo o ano letivo, com a ampliação progressiva da jornada de professores preferencialmente em uma única escola;
- 6.2) instituir, em regime de colaboração, programa de construção de escolas com padrão arquitetônico e de mobiliário adequado para atendimento em tempo integral, prioritariamente em comunidades pobres ou com crianças em situação de vulnerabilidade social;
- 6.3) institucionalizar e manter, em regime de colaboração com Estado e a União, programa nacional de ampliação e reestruturação das escolas públicas, por meio da instalação de quadras poliesportivas, laboratórios, inclusive de informática, espaços para atividades culturais, bibliotecas, auditórios, cozinhas, refeitórios, banheiros e outros equipamentos, bem como da produção de material didático e da formação de recursos humanos para a educação em tempo integral;
- 6.4) fomentar a articulação da escola com os diferentes espaços educativos, culturais e esportivos e com equipamentos públicos, como centros comunitários, bibliotecas, praças, parques, museus, teatros, cinemas e planetários;





6.5) estimular a oferta de atividades voltadas à ampliação da jornada escolar de alunos (as) matriculados nas escolas da rede pública de educação básica por parte das entidades privadas de serviço social vinculadas ao sistema sindical, de forma concomitante e em articulação com a rede pública de ensino;

6.6) orientar a aplicação da gratuidade de que trata o art. 13 da Lei nº 12.101, de 27 de novembro de 2009, em atividades de ampliação da jornada escolar de alunos (as) das escolas da rede pública de educação básica, de forma concomitante e em articulação com a rede pública de ensino;

6.7) atender às escolas do campo na oferta de educação em tempo integral, com base em consulta prévia e informada, considerando-se as peculiaridades locais;

6.8) garantir a educação em tempo integral para pessoas com deficiência, transtornos globais de desenvolvimento e altas habilidades ou superdotação na faixa etária de 4 (quatro) a 17 (dezessete) anos, assegurando atendimento educacional especializado complementar e suplementar ofertado em salas de recursos multifuncionais da própria escola ou em instituições especializadas;

6.9) adotar medidas para otimizar o tempo de permanência dos alunos na escola, direcionando a expansão da jornada para o efetivo trabalho escolar, combinado com atividades recreativas esportivas e culturais.

#### META 07

FOMENTAR A QUALIDADE DA EDUCAÇÃO BÁSICA EM TODAS AS ETAPAS E MODALIDADES, COM MELHORIA DO FLUXO ESCOLAR E DA APRENDIZAGEM DE MODO A ATINGIR AS METAS PROJETADAS PARA O IDEB.

Município	Ideb Observado – 4ª série / 5º ano					Metas Projetadas – 4ª série / 5º ano							
	2005	2007	2009	2011	2013	2007	2009	2011	2013	2015	2017	2019	
Cortês 2021	3.0	3.4	3.4	3.6	4.0	3.1	3.4	3.9	4.1	4.4	4.7	5.0	5.3

Município	Ideb Observado – 8ª série / 9º ano					Metas Projetadas – 8ª série / 9º ano						
	2005	2007	2009	2011	2013	2007	2009	2011	2013	2015	2017	2019
Cortês 2021	2.4	2.4	Indisponível	2.8	3.1	2.4	2.6	2.9	3.3	3.7	4.0	4.3

#### Estratégias:

7.1) implantar, mediante pactuação interfederativa, diretrizes pedagógicas para a educação básica e a base nacional comum dos currículos, com direitos e objetivos de aprendizagem e desenvolvimento dos (as) alunos (as) para cada ano do ensino fundamental e médio, respeitada a diversidade regional, estadual e local;









- 7.11) prover, em regime de colaboração com a União, equipamentos e recursos tecnológicos digitais para a utilização pedagógica no ambiente escolar, criando, inclusive, mecanismos para a implementação das condições necessárias para a universalização das bibliotecas nas instituições educacionais, com acesso a redes digitais de computadores, inclusive a internet;
- 7.12) garantir políticas de combate à violência na escola em parceria com o Estado, inclusive pelo desenvolvimento de ações destinadas à capacitação de educadores para detecção dos sinais de suas causas, como a violência doméstica e sexual, favorecendo a adoção das providências adequadas para promover a construção da cultura de paz e um ambiente escolar dotado de segurança para a comunidade;
- 7.13) implementar políticas de inclusão e permanência na escola em parceria com o Estado para adolescentes e jovens que se encontram em regime de liberdade assistida e em situação de rua, assegurando os princípios da Lei no 8.069, de 13 de julho de 1990 - Estatuto da Criança e do Adolescente;
- 7.14) garantir nos currículos escolares conteúdos sobre a história e as culturas afro-brasileira e indígenas e implementar ações educacionais, nos termos das Leis nº 10.639, de 9 de janeiro de 2003, e 11.645, de 10 de março de 2008, assegurando-se a implementação das respectivas diretrizes curriculares nacionais, por meio de ações colaborativas com fóruns de educação para a diversidade étnico-racial, conselhos escolares, equipes pedagógicas e a sociedade civil;
- 7.15) consolidar a educação escolar no campo de populações tradicionais e de populações itinerantes, respeitando a articulação entre os ambientes escolares e comunitários e garantindo: o desenvolvimento sustentável e preservação da identidade cultural; a participação da comunidade na definição do modelo de organização pedagógica e de gestão das instituições, consideradas as práticas socioculturais e as formas particulares de organização do tempo; a reestruturação e a aquisição de equipamentos; a oferta de programa para a formação inicial e continuada de profissionais da educação; e o atendimento em educação especial;
- 7.16) desenvolver currículos e propostas pedagógicas específicas para educação escolar para as escolas do campo, produzindo e disponibilizando materiais didáticos específicos, inclusive para os (as) alunos (as) com deficiência;
- 7.17) mobilizar as famílias e setores da sociedade civil, articulando a educação formal com experiências de educação popular e cidadã, com os propósitos de que a educação seja assumida como responsabilidade de todos e de ampliar o controle social sobre o cumprimento das políticas públicas educacionais;
- 7.18) promover a articulação em regime de colaboração com o Estado e União dos programas da área da educação, de âmbito local e nacional, com os de outras áreas, como saúde, trabalho e emprego, assistência social, esporte e cultura, possibilitando a criação de rede de apoio integral às famílias, como condição para a melhoria da qualidade educacional;
- 7.19) universalizar, mediante articulação entre os órgãos responsáveis pelas áreas da saúde e da educação, o atendimento aos (às) estudantes da rede escolar pública municipal por meio de ações de prevenção, promoção e atenção à saúde;





7.20) estabelecer parceria com o Estado nas ações efetivas especificamente voltadas para promoção, prevenção, atenção e atendimento à saúde e à integridade física, mental e emocional dos (das) profissionais da educação, como condição para a melhoria da qualidade educacional;

7.21) promover, com especial ênfase, em consonância com as diretrizes do Plano Nacional do Livro e da Leitura, a formação de leitores e leitoras e a capacitação de professores e professoras, bibliotecários e bibliotecárias e agentes da comunidade para atuar como mediadores e mediadoras da leitura, de acordo com a especificidade das diferentes etapas do desenvolvimento e da aprendizagem.

#### META 08

AMPLIAR, EM REGIME DE COLABORAÇÃO UNIÃO E ESTADO, A ESCOLARIDADE MÉDIA DA POPULAÇÃO DE 18 (DEZOITO) A 29 (VINTE E NOVE) ANOS, DE MODO A ALCANÇAR, NO MÍNIMO, 12 (DOZE) ANOS DE ESTUDO NO ÚLTIMO ANO DE VIGÊNCIA DESTES PLANOS, CONTRIBUINDO PARA A REDUÇÃO DAS DESIGUALDADES SOCIAIS ENTRE AS POPULAÇÕES DAS ZONAS URBANA E RURAL E IGUALAR A ESCOLARIDADE ENTRE NEGROS E NÃO NEGROS.

#### Estratégias:

8.1) implementar programas e tecnologias para correção de fluxo e acompanhamento pedagógico individualizado para recuperação e progressão parcial, bem como priorizar estudantes com rendimento escolar defasado, considerando as especificidades dos segmentos populacionais considerados e a necessidade de se ampliar o regime de colaboração nesse processo;

8.2) implementar programas de educação de jovens e adultos para os segmentos populacionais, que estejam fora da escola e com defasagem idade-série, associados a outras estratégias que garantam a continuidade da escolarização, após a alfabetização inicial;

8.3) garantir, em regime de colaboração com Estado, acesso gratuito a exames de certificação da conclusão dos ensinos fundamental e médio até a vigência deste Plano;

8.4) concentrar esforços no sentido de expandir, em regime de colaboração, a oferta gratuita de educação profissional técnica por parte das entidades privadas de serviço social e de formação profissional vinculadas ao sistema sindical, de forma concomitante ao ensino ofertado na rede escolar pública, para os segmentos populacionais considerados durante a vigência deste Plano;

8.5) promover, em parceria com as áreas de saúde e assistência social, o acompanhamento e o monitoramento do acesso à escola específicos, identificar motivos de absenteísmo e promovendo a garantia de frequência e apoio à aprendizagem, de maneira a estimular a ampliação do atendimento desses (as) estudantes na rede pública regular de ensino;

8.6) promover, de forma integrada, a busca ativa de jovens fora da escola, em parceria com as áreas de assistência social, saúde e organizações da sociedade civil de proteção à juventude;





8.7) consolidar a Educação Escolar no Campo para populações tradicionais, populações itinerantes, respeitando a articulação entre os ambientes escolares e comunitários e garantindo o desenvolvimento sustentável e preservação da identidade cultural; a participação da comunidade na definição do modelo de organização pedagógica e de gestão das instituições, considerada as práticas socioculturais e as formas particulares de organização do tempo;

8.8) criar mecanismo de mobilidade / deslocamento dos docentes no acesso as escolas do campo.

#### META 09

ELEVAR A TAXA DE ALFABETIZAÇÃO DA POPULAÇÃO COM 15 (QUINZE) ANOS OU MAIS PARA 93,5% (NOVENTA E TRÊS INTEIROS E CINCO DÉCIMOS POR CENTO) ATÉ O FINAL DO QUINTO ANO DA VIGÊNCIA DESTA META, ERRADICAR O ANALFABETISMO ABSOLUTO E REDUZIR EM 50% (CINQUENTA POR CENTO) A TAXA DE ANALFABETISMO FUNCIONAL.

#### Estratégias:

9.1) assegurar a oferta gratuita da educação de jovens e adultos a todos os que não tiveram acesso à educação básica na idade própria;

9.2) realizar diagnóstico dos jovens e adultos com ensino fundamental e médio incompletos em regime de colaboração com o Estado, para identificar a demanda ativa por vagas na educação de jovens e adultos;

9.3) implementar ações de alfabetização de jovens e adultos com garantia de continuidade da escolarização básica;

9.4) realizar chamadas públicas regulares para educação de jovens e adultos, promovendo-se busca ativa em regime de colaboração entre entes federados e em parceria com organizações da sociedade civil;

9.5) realizar avaliação, por meio de exames específicos, que permita aferir o grau de alfabetização de jovens e adultos com mais de 15 (quinze) anos de idade;

9.6) executar, em regime de colaboração, ações de atendimento ao (à) estudante da educação de jovens e adultos por meio de programas suplementares de transporte, alimentação e saúde, inclusive atendimento oftalmológico e fornecimento gratuito de óculos, em articulação com a área da saúde;

9.7) assegurar a oferta de educação de jovens e adultos, nas etapas de ensino fundamental e médio, às pessoas privadas de liberdade em todos os estabelecimentos penais, assegurando-se formação específica dos professores e das professoras e implementação de diretrizes nacionais em regime de colaboração;

9.8) apoiar projetos inovadores na educação de jovens e adultos que visem ao desenvolvimento de modelos adequados às necessidades específicas desses (as) alunos (as);









considerando as políticas definidas em âmbito nacional e a materialização do regime de colaboração com União e Estado;

10.5) estimular a diversificação curricular da educação de jovens e adultos, articulando formação básica e a preparação para o mundo do trabalho e estabelecendo inter-relações entre teoria e prática, nos eixos da ciência, do trabalho, da tecnologia e da cultura e cidadania, de forma a organizar o tempo e o espaço pedagógicos adequados às características desses alunos e alunas;

10.6) fomentar a produção de material didático, o desenvolvimento de currículos e metodologias específicas, os instrumentos de avaliação, o acesso a equipamentos e laboratórios e a formação continuada de docentes das redes públicas que atuam na educação de jovens e adultos articulada à educação profissional;

10.7) fomentar a oferta pública de formação inicial e continuada para trabalhadores e trabalhadoras articulada à educação de jovens e adultos, em regime de colaboração e com apoio de entidades privadas de formação profissional vinculadas ao sistema sindical e de entidades sem fins lucrativos de atendimento à pessoa com deficiência, com atuação exclusiva na modalidade;

10.8) implementar mecanismos de reconhecimento de saberes dos jovens e adultos e trabalhadores, a serem considerados na articulação curricular dos cursos de formação inicial e continuada e dos cursos técnicos de nível médio.

#### META 11

**AMPLIAR, EM REGIME DE COLABORAÇÃO, AS MATRÍCULAS DA EDUCAÇÃO PROFISSIONAL TÉCNICA DE NÍVEL MÉDIO, ASSEGURANDO A QUALIDADE DA OFERTA E DA EXPANSÃO NO SEGMENTO PÚBLICO.**

#### Estratégias:

11.1) estimular as matrículas na rede Estadual de educação profissional técnica de nível médio, levando em consideração a responsabilidade das instituições na ordenação territorial, sua vinculação com arranjos produtivos, sociais e culturais locais e regionais, bem como a interiorização da educação profissional;

11.2) fomentar a expansão da oferta de educação profissional técnica de nível médio nas redes pública estadual de ensino;

11.3) fomentar a expansão da oferta de educação profissional técnica de nível médio na modalidade de educação à distância, com a finalidade de ampliar a oferta e democratizar o acesso à educação profissional pública e gratuita, assegurado padrão de qualidade;

11.4) estimular a expansão do estágio na educação profissional técnica de nível médio e do ensino médio regular, preservando-se seu caráter pedagógico integrado ao itinerário formativo





do aluno, visando à formação de qualificações próprias da atividade profissional, contextualização curricular e ao desenvolvimento da juventude;

11.5) articular com a União e o Estado possibilidades de oferta de vagas na educação profissional técnica de nível médio para as pessoas com deficiência, transtornos globais do desenvolvimento e altas habilidades ou superdotação, bem como para as populações do campo;

11.6) estimular a reduzir as desigualdades étnico-raciais e regionais no acesso e permanência na educação profissional técnica de nível médio, inclusive mediante a adoção de políticas afirmativas, na forma da lei;

11.7) contribuir na estruturação do sistema nacional de informação profissional, articulando oferta de formação, através do Sistema S das instituições especializadas em educação profissional aos dados do mercado de trabalho e a consultas promovidas em entidades empresariais e de trabalhadores;

#### META 12

AMPLIAR AS POSSIBILIDADES DE ACESSO AO ENSINO SUPERIOR, PRIORIZANDO AS INSTITUIÇÕES PÚBLICAS E A QUALIDADE DA OFERTA, DE MODO A ELEVAR AS TAXAS DE MATRICULA ESPECIALMENTE DA PARCELA DA POPULAÇÃO COMPREENDIDA NA FAIXA ETÁRIA DE 18 (DEZOITO) A 24 (VINTE E QUATRO) ANOS.

#### Estratégias:

12.1) estimular a ampliação a oferta de vagas, por meio da expansão e interiorização da rede federal de educação superior, da Rede Federal de Educação Profissional, Científica e Tecnológica e do sistema Universidade Aberta do Brasil, considerando a densidade populacional e as especificidades locais;

12.2) fomentar a oferta de educação superior pública e gratuita prioritariamente para a formação de professores e professoras para a educação básica, sobretudo nas áreas de ciências e matemática, bem como para atender ao déficit e de profissionais em áreas específicas;

12.3) apoiar e ampliar a participação proporcional de grupos historicamente desfavorecidos na educação superior, inclusive mediante a adoção de políticas afirmativas, na forma da lei;

12.4) contribuir para o desenvolvimento de estudos e pesquisas que analisem a necessidade de articulação entre formação, currículo, pesquisa e mundo do trabalho, considerando as necessidades econômicas, sociais e culturais do País;

12.5) participar do mapeamento da demanda e fomentar a oferta de formação de pessoal de nível superior, destacadamente a que se refere à formação nas áreas de Humanas e Exatas considerando as necessidades do desenvolvimento, a inovação tecnológica e a melhoria da qualidade da educação básica.









13.9) desenvolver modelos de formação docente para a educação profissional que valorizem experiência prática, por meio da oferta de cursos voltados à complementação e certificação didático-pedagógica de profissionais experientes.

#### META 14

ESTIMULAR A FORMAÇÃO EM NÍVEL DE PÓS-GRADUAÇÃO LATU SENSU E STRICTO SENSU DOS PROFESSORES DA EDUCAÇÃO BÁSICA, DURANTE A VIGÊNCIA DESTE PLANO, BEM COMO A FORMAÇÃO CONTINUADA DOS DEBIAIS PROFISSIONAIS DA EDUCAÇÃO BÁSICA EM SUAS RESPECTIVAS ÁREAS DE ATUAÇÃO, CONSIDERANDO AS NECESSIDADES, DEMANDAS E CONTEXTUALIZAÇÕES DOS SISTEMAS DE ENSINO.

#### Estratégias:

14.1) realizar, em regime de colaboração, o planejamento estratégico para dimensionamento da demanda por formação continuada e fomentar a respectiva oferta por parte das instituições públicas de educação superior, de forma orgânica e articulada às políticas de formação;

14.2) participar da consolidação da política nacional de formação de professores e professoras da educação básica, contribuindo para a definição de diretrizes nacionais, áreas prioritárias, instituições formadoras e processos de certificação das atividades formativas;

14.3) implantar em regime de colaboração, a oferta de bolsas de estudo para pós-graduação dos professores e das professoras e demais profissionais da educação básica;

14.4) fortalecer, em regime de colaboração, a formação dos professores e das professoras das escolas públicas de educação básica, por meio da implementação das ações do Plano Nacional do Livro e Leitura e da instituição de programa nacional de disponibilização de recursos para acesso a bens culturais pelo magistério público.

#### META 15

VALORIZAR OS (AS) PROFISSIONAIS DO MAGISTÉRIO DAS REDES PÚBLICAS DE EDUCAÇÃO BÁSICA DE FORMA A EQUIPARAR SEU RENDIMENTO MÉDIO AO DOS (AS) DEBIAIS PROFISSIONAIS COM ESCOLARIDADE EQUIVALENTE, ATÉ O FINAL DO SEXTO ANO DE VIGÊNCIA DESTE PLANO, APOIADO NO REGIME DE COLABORAÇÃO ENTRE OS ENTES FEDERADOS.

#### Estratégias:

15.1) participar ativamente do fórum permanente para constituir, por iniciativa do Ministério da Educação, até o final do primeiro ano de vigência deste PME, fórum permanente para acompanhamento da atualização progressiva do valor do piso salarial nacional para os profissionais do magistério público da educação básica;





15.2) implementar o Plano de Cargos e Carreira para os (as) profissionais do magistério observados os critérios estabelecidos na Lei nº 11.738, de 16 de julho de 2008, com implantação gradual do cumprimento da jornada de trabalho preferencialmente em um único estabelecimento escolar;

15.3) cobrar a assistência financeira específica da União aos entes federados para implementação de políticas de valorização dos (as) profissionais do magistério, em particular piso salarial nacional profissional.

#### META 16

ASSEGURAR, NO PRAZO DE ATÉ 2 (DOIS) ANOS, A EXISTÊNCIA DE PLANOS DE CARREIRA PARA OS (AS) PROFISSIONAIS DA EDUCAÇÃO E, PARA O PLANO DE CARREIRA DOS (AS) PROFISSIONAIS DA EDUCAÇÃO BÁSICA PÚBLICA, TENDO COMO REFERÊNCIA O PISO SALARIAL NACIONAL PROFISSIONAL, DEFINIDO EM LEI FEDERAL, NOS TERMOS DO INCISO VIII DO ART. 206 DA CONSTITUIÇÃO FEDERAL.

#### Estratégias:

16.1) estruturar as redes públicas da educação básica de modo que, até o início do terceiro ano de vigência deste plano, 90% (noventa por cento), no mínimo, dos respectivos profissionais do magistério e 50% (cinquenta por cento), no mínimo, dos respectivos profissionais da educação não docentes sejam ocupantes de cargos de provimento efetivo e estejam em exercício nas redes escolares a que se encontrem vinculados;

16.2) implantar sistema de acompanhamento dos profissionais iniciantes, supervisionados por equipe de profissionais experientes, a fim de fundamentar, com base em avaliação documentada, a decisão pela efetivação após o estágio probatório e oferecer, durante esse período, curso de aprofundamento de estudos na área de atuação do (a) professor (a), com destaque para os conteúdos a serem ensinados e as metodologias de ensino de cada componente curricular e atualização específica para os trabalhadores em educação, segundo a legislação vigente;

16.3) prever, nos planos de Carreira dos profissionais da educação, licenças remuneradas e incentivos para qualificação profissional, inclusive em nível de pós-graduação stricto sensu, considerando critérios pré-estabelecidos;

16.4) contribuir para a realização do censo dos (as) profissionais da educação básica de outros segmentos que não os do magistério;

16.5) considerar as especificidades socioculturais das escolas do campo no provimento de cargos efetivos para essas escolas;

16.6) institucionalizar a existência de uma comissão paritária permanente de profissionais da educação, para subsidiar os órgãos competentes na elaboração, reestruturação e implementação dos planos de Carreira.



**META 17**

ASSEGURAR CONDIÇÕES, NO PRAZO DE 2 (DOIS) ANOS, PARA A EFETIVAÇÃO DA GESTÃO DEMOCRÁTICA DA EDUCAÇÃO, ASSOCIADA A CRITÉRIOS TÉCNICOS DE MÉRITO E, PREVENDO RECURSOS E APOIO TÉCNICO DO ESTADO PARA TANTO.

**Estratégias:**

17.1) garantir, em até 1 ano após a aprovação deste plano, a criação de instrumentos legais que orientem o processo de democratização da gestão escolar em âmbito municipal, determinando etapas, critérios e o papel dos diferentes segmentos da comunidade escolar no processo;

17.2) ampliar, em regime de colaboração, União e Estado os programas de apoio e formação aos (às) conselheiros (as) dos Conselhos de Acompanhamento e Controle Social do CACS- Fundação dos conselhos de alimentação escolar, dos conselhos regionais e de outros e aos (às) representantes educacionais em demais conselhos de acompanhamento de políticas públicas, garantindo a esses colegiados condições materiais, espaço físico adequado, equipamentos e meios de transporte para visitas à rede escolar, com vistas ao bom desempenho de suas funções;

17.3) estimular a criação de Grêmios estudantis e associações de pais, assegurando-se, inclusive, espaços adequados e condições de funcionamento nas escolas e fomentando a sua articulação orgânica com os conselhos escolares, por meio das respectivas representações, durante vigência desse Plano;

17.4) estimular a constituição e o fortalecimento de conselhos escolares e conselhos municipais de educação, como instrumentos de participação e fiscalização na gestão escolar e educacional, inclusive por meio de programas de formação de conselheiros, assegurando-se condições de funcionamento autônomo;

17.5) estimular a participação e a consulta de profissionais da educação, alunos (as) e seus familiares na formulação dos projetos político-pedagógicos, planos de gestão escolar e regimentos escolares, assegurando a participação dos pais e gestores escolares;

17.6) favorecer processos de autonomia pedagógica, administrativa e de gestão financeira nos estabelecimentos de ensino, unidade executora que faz parte dos Conselhos Escolares;

17.7) desenvolver em parceria com União e Estado programas de formação de diretores e gestores escolares e definir critérios objetivos para o provimento dos cargos.

**META 18**

AMPLIAR O INVESTIMENTO PÚBLICO EM EDUCAÇÃO PÚBLICA, ACOMPANHANDO O AUMENTO PROGRESSIVO DA APLICAÇÃO DO PRODUTO INTERNO BRUTO – PIB EM EDUCAÇÃO, COMO PREVISTO NO PNE.



**Estratégias:**

- 18.1) garantir fontes de financiamento permanentes e sustentáveis para todos os níveis, etapas e modalidades da educação básica, observando-se as políticas de colaboração entre os entes federados, em especial as decorrentes do art. 60 do Ato das Disposições Constitucionais Transitórias e do § 1º do art. 75 da Lei nº 9.394, de 20 de dezembro de 1996, que tratam da capacidade de atendimento e do esforço fiscal de cada ente federado, com vistas a atender suas demandas educacionais à luz do padrão de qualidade nacional;
- 18.2) aperfeiçoar e ampliar os mecanismos de acompanhamento da arrecadação da contribuição social do salário-educação, por parte do CACS-Fundeb;
- 18.3) assegurar a execução os mecanismos e os instrumentos que assegurem, nos termos do parágrafo único do art. 48 da Lei Complementar nº 101, de 4 de maio de 2000, a transparência e o controle social na utilização dos recursos públicos aplicados em educação, especialmente a realização de audiências públicas, a criação de portais eletrônicos de transparência e a capacitação dos membros de conselhos de acompanhamento e controle social do CACS- Fundeb;
- 18.4) implementar o Custo Aluno Qualidade - CAQ como parâmetro para o financiamento da educação de todas etapas e modalidades da educação básica, a partir do cálculo e do acompanhamento regular dos indicadores de gastos educacionais com investimentos em qualificação e remuneração do pessoal docente e dos demais profissionais da educação pública, em aquisição, manutenção, construção e conservação de instalações e equipamentos necessários ao ensino e em aquisição de material didático-escolar, alimentação e transporte escolar;
- 18.5) ampliar os mecanismos de controle social, qualificando a participação social e incentivando a melhoria da qualidade dos investimentos em educação;
- 18.6) fomentar mecanismos de acompanhamento tributário e estratégias comprometidas com a ampliação da arrecadação local, por meio de audiências públicas, Fóruns e portal da transparência;
- 18.7) assegurar a efetivação do regime de colaboração entre os entes federados por meio da distribuição de recursos adicionais dirigidos à educação, tendo como foco a equalização das oportunidades educativas e a consequente redução das desigualdades sociais.

Gabinete do Prefeito Municipal de Cortês, em 23 de junho de 2015.

  
José Genivaldo dos Santos - Geninho  
Prefeito



**DECLARAÇÃO DAS DATAS DE REALIZAÇÃO DAS AUDIÊNCIAS PÚBLICAS OCORRIDAS EM 2015 PARA AVALIAR O CUMPRIMENTO DAS METAS FISCAIS, CONFORME DISPÕE O § 4º DO ART. 9º DA LRF.**

(Item 36, Anexo I, Res. TC. Nº 025/2015)

### **DECLARAÇÃO**

Declaramos, para os fins de atendimento ao Item 36, Anexo I, da Resolução TC nº 025/2015, que as Audiências Públicas, cujo objetivo é avaliar o cumprimento das metas fiscais do exercício 2015, conforme disposto no § 4º ao art. 9º da LRF, da Prefeitura Municipal de Cortês, foram realizadas nas seguintes datas:

- Avaliação 1º Quadrimestre 2015.....26 de Maio de 2015;
- Avaliação 2º Quadrimestre 2015.....28 de Outubro de 2015;
- Avaliação 3º Quadrimestre 2015.....22 de Fevereiro de 2016.

**Cortês, 29 de Março de 2016.**

**JOSÉ GENIVALDO DOS SANTOS**  
-Prefeito-



**DECLARAÇÃO DAS DATAS DE REALIZAÇÃO DAS AUDIÊNCIAS PÚBLICAS  
OCORRIDAS EM 2014 DURANTE O PROCESSO DE ELABORAÇÃO DA  
LDO-2015 E LOA-2015, CONFORME EXIGÊNCIA DO ART. 48 DA LRF**

(Item 37, Anexo I, Res. TC Nº 025/2015)

Declaro, para todos os fins, que as audiências publicas realizadas no Município de Cortês, no período de elaboração da LDO 2016 e LOA 2016, aconteceram nas seguintes data:

- Lei de Diretrizes Orçamentárias (LDO para 2016) – 30 de Junho de 2015;
- Lei Orçamentaria Anual (LOA para 2016) -24 de Agosto de 2015.

Cortês, 29 de Março de 2016.

**JOSÉ GENIVALDO DOS SANTOS**  
-Prefeito-



# PREFEITURA MUNICIPAL DE CORTÊS

Rua Coronel José Belarmino, 48

10273548/0001-69

CONSOLIDADO



## DEMONSTRATIVO DOS CRÉDITOS SUPLEMENTARES

PERÍODO: 01/01/2015 até 31/12/2015

ENTIDADE: **CONSOLIDADO**

EXERCÍCIO:

LEI ORÇAMENTÁRIA Nº 1028 DE 23/12/2014

DESPESA TOTAL FIXADA: R\$ 56.000.000,00

PERCENTUAL AUTORIZADO NA LEI ORÇAMENTÁRIA PARA

SUPLEMENTAÇÃO: % (0,00)

AUTORIZAÇÃO				FINALIDADE	SUPLEMENTAÇÃO			ESPECIAL / EXTRAORDINARIO			REMANEJAMENTO
LEI		DECRETO			ANULAÇÃO	EXCESSO	SUPERAVIT OP. DE CREDITO	ANULAÇÃO	EXCESSO	SUPERAVIT OP. DE CREDITO	
Nº	DATA	Nº	DATA								
1028	23/12/2014	1	02/01/2015		2.568.500,00						
1028	23/12/2014	2	02/02/2015		589.200,00						
1028	23/12/2014	3	02/03/2015		2.514.000,00						
1028	23/12/2014	4	02/04/2015		434.500,00						
1028	23/12/2014	5	04/05/2015		262.500,00						
1028	23/12/2014	6	01/06/2015		380.000,00						
1028	23/12/2014	9	01/07/2015		1.326.500,00						
1028	23/12/2014	12	03/08/2015		467.000,00						
1028	23/12/2014	15	01/09/2015		794.000,00						
1028	23/12/2014	16	01/10/2015		605.500,00						
1028	23/12/2014	17	03/11/2015		1.032.500,00						
1028	23/12/2014	18	01/12/2015		793.100,00						
1028		20	01/12/2015		1.616.116,26						





PREFEITURA MUNICIPAL DE CORTÊS

Rua Coronel José Belarmino, 48

10273548/0001-69

CONSOLIDADO



**DEMONSTRATIVO DOS CRÉDITOS SUPLEMENTARES**

**PERÍODO: 01/01/2015 até 31/12/2015**

ENTIDADE: **CONSOLIDADO**

EXERCÍCIO:

LEI ORÇAMENTÁRIA Nº 1028 DE 23/12/2014

DESPESA TOTAL FIXADA: R\$ 56.000.000,00

PERCENTUAL AUTORIZADO NA LEI ORÇAMENTÁRIA PARA

SUPLEMENTAÇÃO: % (0,00)

AUTORIZAÇÃO				FINALIDADE	SUPLEMENTAÇÃO			ESPECIAL / EXTRAORDINARIO			REMANEJAMENTO
LEI		DECRETO			ANULAÇÃO	EXCESSO	SUPERAVIT OP. DE CREDITO	ANULAÇÃO	EXCESSO	SUPERAVIT OP. DE CREDITO	
Nº	DATA	Nº	DATA								
<b>TOTAIS</b>					13.383.416,26	0,00	0,00	0,00	0,00	0,00	0,00

TOTAL SUPLEMENTADO SOBRE A LEI ORÇAMENTÁRIA(1028): 13.383.416,26 ( 23,899% )

EXCEÇÕES SUPLEMENTADO SOBRE A LEI ORÇAMENTÁRIA(1028): 0,00 ( 0% )

**TOTAL CONSIDERADO SOBRE A LEI ORÇAMENTÁRIA(1028): 13.383.416,26 ( 23,899% )**

\_\_\_\_\_  
PREFEITO MUNICIPAL

\_\_\_\_\_  
CONTADOR

\_\_\_\_\_  
TESOUREIRO

# PREFEITURA MUNICIPAL DE CORTÊS

Rua Coronel José Belarmino, 48

10273548/0001-69

Exercício: 2015



Documento Assinado Digitalmente por: JOSE GENIVALDO DOS SANTOS  
Acesse em: <https://eccc.tce.pe.gov.br/epp/validaDoc.seam> Código do documento: 0840910b-462c-4d85-8c9c-7a6190b55030

## DECRETO Nº 1 , DE 02 DE JANEIRO DE 2015 - LEI N.1028

Abre no orçamento vigente crédito adicional suplementar e da outras providências

O(A) PREFEITO(A) MUNICIPAL DE Cortês, no uso de suas atribuições legais.

DECRETA:

Artigo 1o.- Fica aberto no orçamento vigente, um crédito adicional suplementar na importância de R\$2.568.500,00 distribuídos as seguintes dotações:

<b>Suplementação ( + )</b>				<b>2.568.500,00</b>
01	01	01	CORPO DELIBERATIVO	
	8	01.031.0010.2001.0000	MANUTENÇÃO DOS SERVIÇOS DA CÂMARA	45.500,0
		3.3.90.35.00	SERVIÇOS DE CONSULTORIA	F.R.: 0 01 00
		01	TESOURO	
		001 001	Recursos Proprios do Municipio	
02	20	01	GABINETE DO PREFEITO	
	33	04.122.0003.2291.0000	CONTRIBUIÇÃO PARA CONSORCIOS INTERMUNICIPAIS	30.000,0
		3.3.71.70.00	RATEIO PELA PARTICIPAÇÃO EM CONSÓRCIO PÚBLICO	F.R.: 0 01 00
		01	TESOURO	
		001 001	Recursos Proprios do Municipio	
	74	04.131.0021.2018.0000	DIVULGAÇÃO INSTITUCIONAL	12.000,0
		3.3.90.39.00	OUTROS SERVIÇOS DE TERCEIROS - PESSOA JURÍDICA	F.R.: 0 01 00
		01	TESOURO	
		001 001	Recursos Proprios do Municipio	
02	20	05	SECRETARIA DE ADMINISTRAÇÃO	
	138	04.126.0021.2282.0000	CONTRATAÇÃO DE SOFT E ASSESSORIA ESPECIALIZADA	10.000,0
		3.3.90.35.00	SERVIÇOS DE CONSULTORIA	F.R.: 0 01 00
		01	TESOURO	
		001 001	Recursos Proprios do Municipio	
02	20	06	SECRETARIA DE FINANÇAS	
	153	04.122.0056.2064.0000	MANUTENÇÃO DAS AÇÕES DE CARÁTER CONTINUADO D/	23.000,0
		3.1.90.04.00	CONTRATAÇÃO POR TEMPO DETERMINADO	F.R.: 0 01 00
		01	TESOURO	
		001 001	Recursos Proprios do Municipio	
	163	04.122.0056.2065.0000	CONTRATAÇÃO E LOCAÇÃO DE SOFT E ASSESSORIA ESP	75.000,0
		3.3.90.35.00	SERVIÇOS DE CONSULTORIA	F.R.: 0 01 00
		01	TESOURO	
		001 001	Recursos Proprios do Municipio	

# PREFEITURA MUNICIPAL DE CORTÊS

Rua Coronel José Belarmino, 48

10273548/0001-69

Exercício: 2015



Documento Assinado Digitalmente por: JOSE GENIVALDO DOS SANTOS  
Acesse em: <https://eic.tec.pe.gov.br/epp/validarDoc.seam> Código do documento: 0840910b-462c-4d85-8c9c-746190b55030

## DECRETO Nº 1 , DE 02 DE JANEIRO DE 2015 - LEI N.1028

02	20	07	SECRETARIA DE OBRAS, TRANSPORTE, SANEAMENTO E URBANISMO		
180	09.272.0021.2232.0000	CONTRIBUIÇÃO PARA O RPPS - SEC. OBRAS	80.000,0		
	3.1.91.13.00	OBRIGAÇÕES PATRONAIS - INTRA-ORÇAMENTÁRIO	F.R.: 0	01	00
	01	TESOURO			
	001 001	Recursos Proprios do Municipio			
208	15.452.0021.2067.0000	MANUTENÇÃO DAS AÇÕES DE CARÁTER CONTINUADO D/	80.000,0		
	3.3.90.30.00	MATERIAL DE CONSUMO	F.R.: 0	01	00
	01	TESOURO			
	001 001	Recursos Proprios do Municipio			
209	15.452.0021.2067.0000	MANUTENÇÃO DAS AÇÕES DE CARÁTER CONTINUADO D/	30.000,0		
	3.3.90.33.00	PASSAGENS E DESPESAS COM LOCOMOÇÃO	F.R.: 1	01	00
	01	TESOURO			
	001 001	Recursos Proprios do Municipio			
179	09.271.0091.2233.0000	CONTRIBUIÇÃO PARA O RGPS - SEC. OBRAS	75.000,0		
	3.1.90.13.00	OBRIGAÇÕES PATRONAIS	F.R.: 0	01	00
	01	TESOURO			
	001 001	Recursos Proprios do Municipio			
229	15.452.0202.2068.0000	MANUTENÇÃO DAS AÇÕES DE LIMPEZA PÚBLICA	113.000,0		
	3.3.90.30.00	MATERIAL DE CONSUMO	F.R.: 0	01	00
	01	TESOURO			
	001 001	Recursos Proprios do Municipio			
02	20	08	SECRETARIA DE AGRICULTURA		
259	20.606.0200.2073.0000	MANUTENÇÃO DE AÇÃO DE CARÁTER CONTINUADO DA U	180.000,0		
	3.3.90.30.00	MATERIAL DE CONSUMO	F.R.: 0	01	00
	01	TESOURO			
	001 001	Recursos Proprios do Municipio			
02	20	10	FUNDEB		
325	12.361.0120.2166.0000	GESTÃO ADMINISTRATIVA DO ÓRGÃO 40%	1.120.000,0		
	3.1.90.11.00	VENCIMENTOS E VANTAGENS FIXAS - PESSOAL CIVIL	F.R.: 0	01	00
	01	TESOURO			
	252 000	EDUCAÇÃO-FUNDEB-OUTROS			
02	20	12	SECRETARIA DE EDUCAÇÃO		
385	12.361.0120.2134.0000	GESTÃO ADMINISTRATIVA DO ENSINO FUNDAMENTAL	85.000,0		
	3.1.90.11.00	VENCIMENTOS E VANTAGENS FIXAS - PESSOAL CIVIL	F.R.: 0	01	00
	01	TESOURO			
	220 000	ENSINO FUNDAMENTAL			

# PREFEITURA MUNICIPAL DE CORTÊS

Rua Coronel José Belarmino, 48

10273548/0001-69

Exercício: 2015



Documento Assinado Digitalmente por: JOSE GENIVALDO DOS SANTOS  
Acesse em: <https://eic.eic.pe.gov.br/epp/validarDoc.seam> Código do documento: 0840910b-462c-4d85-8c9c-746190b55030

## DECRETO Nº 1 , DE 02 DE JANEIRO DE 2015 - LEI N.1028

02	20	12	SECRETARIA DE EDUCAÇÃO				
386	12.361.0120.2134.0000	GESTÃO ADMINISTRATIVA DO ENSINO FUNDAMENTAL	5.000,0				
	3.1.90.13.00	OBRIGAÇÕES PATRONAIS	F.R.: 0 01 00				
	01	TESOURO					
	220 000	ENSINO FUNDAMENTAL					
388	12.361.0120.2134.0000	GESTÃO ADMINISTRATIVA DO ENSINO FUNDAMENTAL	35.000,0				
	3.3.90.14.00	DIÁRIAS - PESSOAL CIVIL	F.R.: 0 01 00				
	01	TESOURO					
	220 000	ENSINO FUNDAMENTAL					
389	12.361.0120.2134.0000	GESTÃO ADMINISTRATIVA DO ENSINO FUNDAMENTAL	380.000,0				
	3.3.90.30.00	MATERIAL DE CONSUMO	F.R.: 0 01 00				
	01	TESOURO					
	220 000	ENSINO FUNDAMENTAL					
391	12.361.0120.2134.0000	GESTÃO ADMINISTRATIVA DO ENSINO FUNDAMENTAL	20.000,0				
	3.3.90.36.00	OUTROS SERVIÇOS DE TERCEIROS - PESSOA FÍSICA	F.R.: 0 01 00				
	01	TESOURO					
	220 000	ENSINO FUNDAMENTAL					
392	12.361.0120.2134.0000	GESTÃO ADMINISTRATIVA DO ENSINO FUNDAMENTAL	20.000,0				
	3.3.90.39.00	OUTROS SERVIÇOS DE TERCEIROS - PESSOA JURÍDICA	F.R.: 0 01 00				
	01	TESOURO					
	220 000	ENSINO FUNDAMENTAL					
02	30	01	FUNDO MUNICIPAL DE ASSISTÊNCIA SOCIAL				
534	08.244.0080.2026.0000	GESTÃO ADMINISTRATIVA DO FMAS	15.000,0				
	3.3.90.14.00	DIÁRIAS - PESSOAL CIVIL	F.R.: 0 01 00				
	01	TESOURO					
	500 000	ASSISTÊNCIA SOCIAL					
537	08.244.0080.2026.0000	GESTÃO ADMINISTRATIVA DO FMAS	40.000,0				
	3.3.90.35.00	SERVIÇOS DE CONSULTORIA	F.R.: 0 01 00				
	01	TESOURO					
	500 000	ASSISTÊNCIA SOCIAL					
539	08.244.0080.2026.0000	GESTÃO ADMINISTRATIVA DO FMAS	60.000,0				
	3.3.90.39.00	OUTROS SERVIÇOS DE TERCEIROS - PESSOA JURÍDICA	F.R.: 0 01 00				
	01	TESOURO					
	500 000	ASSISTÊNCIA SOCIAL					
611	08.244.0080.2242.0000	MANUTENÇÃO DO CRAS	15.000,0				
	3.3.90.36.00	OUTROS SERVIÇOS DE TERCEIROS - PESSOA FÍSICA	F.R.: 0 01 00				
	01	TESOURO					
	500 000	ASSISTÊNCIA SOCIAL					

# PREFEITURA MUNICIPAL DE CORTÊS

Rua Coronel José Belarmino, 48

10273548/0001-69

Exercício: 2015



Documento Assinado Digitalmente por: JOSÉ GENIVALDO DOS SANTOS  
Acesse em: <https://eic.tee.pe.gov.br/epp/validarDoc.aspx?CodigoDoDocumento=0840910b-4520-4d85-8c9c-746196955030>

## DECRETO Nº 1 , DE 02 DE JANEIRO DE 2015 - LEI N.1028

02	30	02	FUNDO MUNICIPAL DE SAÚDE				
	756	10.302.0102.2108.0000	MANUTENÇÃO DAS ATIVIDADES DAS UNIDADES DE SAÚDE		20.000,0		
		3.3.90.39.00	OUTROS SERVIÇOS DE TERCEIROS - PESSOA JURÍDICA		F.R.: 0	01	00
		01	TESOURO				
		300 000	SAÚDE				
Artigo 2o.- O crédito aberto na forma do artigo anterior será coberto com recursos provenientes de:							
Anulação:							
01	01	01	CORPO DELIBERATIVO				
	1	01.031.0010.1001.0000	AQUISIÇÃO DE UM VEÍCULO UTILITÁRIO		-6.500,0		
		4.4.90.52.00	EQUIPAMENTOS E MATERIAL PERMANENTE		F.R. Grupo: 0	01	00
		01	TESOURO				
		001 001	Recursos Proprios do Municipio				
	22	01.031.0010.2008.0000	CERIMONIAL / EVENTOS DO PODER LEGISLATIVO		-12.000,0		
		3.3.90.36.00	OUTROS SERVIÇOS DE TERCEIROS - PESSOA FÍSICA		F.R. Grupo: 0	01	00
		01	TESOURO				
		001 001	Recursos Proprios do Municipio				
	27	01.124.0010.2011.0000	MANUTENÇÃO DO SCI DO PODER LEGISLATIVO		-5.000,0		
		3.3.90.30.00	MATERIAL DE CONSUMO		F.R. Grupo: 0	01	00
		01	TESOURO				
		001 001	Recursos Proprios do Municipio				
	28	01.124.0010.2011.0000	MANUTENÇÃO DO SCI DO PODER LEGISLATIVO		-5.000,0		
		3.3.90.35.00	SERVIÇOS DE CONSULTORIA		F.R. Grupo: 0	01	00
		01	TESOURO				
		001 001	Recursos Proprios do Municipio				
	29	01.124.0010.2011.0000	MANUTENÇÃO DO SCI DO PODER LEGISLATIVO		-5.000,0		
		3.3.90.36.00	OUTROS SERVIÇOS DE TERCEIROS - PESSOA FÍSICA		F.R. Grupo: 0	01	00
		01	TESOURO				
		001 001	Recursos Proprios do Municipio				
	30	01.124.0010.2011.0000	MANUTENÇÃO DO SCI DO PODER LEGISLATIVO		-12.000,0		
		3.3.90.39.00	OUTROS SERVIÇOS DE TERCEIROS - PESSOA JURÍDICA		F.R. Grupo: 0	01	00
		01	TESOURO				
		001 001	Recursos Proprios do Municipio				
02	20	01	GABINETE DO PREFEITO				
	36	04.122.0021.1259.0000	AQUISIÇÃO DE EQUIPAMENTOS DIVERSOS EM PARCERIA C		-40.000,0		
		4.4.71.52.00	EQUIPAMENTOS E MATERIAL PERMANENTE - TRANSFERÊN		F.R. Grupo: 0	01	00
		01	TESOURO				
		001 001	Recursos Proprios do Municipio				



# PREFEITURA MUNICIPAL DE CORTÊS

Rua Coronel José Belarmino, 48

10273548/0001-69

Exercício: 2015



Documento Assinado Digitalmente por: JOSE GENIVALDO DOS SANTOS  
Acesse em: <https://eccc.tce.pe.gov.br/epp/validarDocumento.aspx?CodigoDocumento:0840910b-462c-4d85-8c9e-7a6190b55030>

## DECRETO Nº 1 , DE 02 DE JANEIRO DE 2015 - LEI N.1028

02	20	01	GABINETE DO PREFEITO					
43	04.122.0021.2014.0000	3.1.90.04.00	01	001	001	MANUTENÇÃO DAS AÇÕES DE CARÁTER CONTINUADO DO C	-80.000,0	
						CONTRATAÇÃO POR TEMPO DETERMINADO	F.R. Grupo: 0 01	00
						TESOURO		
						Recursos Proprios do Municipio		
44	04.122.0021.2014.0000	3.1.90.05.00	01	001	001	MANUTENÇÃO DAS AÇÕES DE CARÁTER CONTINUADO DO C	-40.000,0	
						Outros Benefícios Previdenciários do servidor ou do militar	F.R. Grupo: 0 01	00
						TESOURO		
						Recursos Proprios do Municipio		
57	04.122.0021.2017.0000	3.1.90.04.00	01	001	001	IMPLANTAÇÃO DE OUVIDORIA MUNICIPAL	-35.000,0	
						CONTRATAÇÃO POR TEMPO DETERMINADO	F.R. Grupo: 0 01	00
						TESOURO		
						Recursos Proprios do Municipio		
58	04.122.0021.2017.0000	3.1.90.11.00	01	001	001	IMPLANTAÇÃO DE OUVIDORIA MUNICIPAL	-5.000,0	
						VENCIMENTOS E VANTAGENS FIXAS - PESSOAL CIVIL	F.R. Grupo: 0 01	00
						TESOURO		
						Recursos Proprios do Municipio		
65	04.122.0061.1260.0000	4.4.90.52.00	01	001	001	AQUISIÇÃO DE VEÍCULOS E UTENSÍLIOS DIVERSOS DESTIN/	-12.000,0	
						EQUIPAMENTOS E MATERIAL PERMANENTE	F.R. Grupo: 0 01	00
						TESOURO		
						Recursos Proprios do Municipio		
66	04.122.0061.2296.0000	3.1.90.04.00	01	001	001	MANUTENÇÃO DAS ATIVIDADES ADMINISTRATIVAS DA COOI	-20.000,0	
						CONTRATAÇÃO POR TEMPO DETERMINADO	F.R. Grupo: 0 01	00
						TESOURO		
						Recursos Proprios do Municipio		
67	04.122.0061.2296.0000	3.1.90.11.00	01	001	001	MANUTENÇÃO DAS ATIVIDADES ADMINISTRATIVAS DA COOI	-30.000,0	
						VENCIMENTOS E VANTAGENS FIXAS - PESSOAL CIVIL	F.R. Grupo: 0 01	00
						TESOURO		
						Recursos Proprios do Municipio		
76	08.244.0004.2183.0000	3.1.90.04.00	01	001	001	MANUTENÇÃO DO CONSELHO TUTELAR - CONDICA	-10.000,0	
						CONTRATAÇÃO POR TEMPO DETERMINADO	F.R. Grupo: 0 01	00
						TESOURO		
						Recursos Proprios do Municipio		
02	20	02	SECRETARIA DE GOVERNO					
84	04.122.0021.2019.0000	3.1.90.04.00	01	001	001	MANUTENÇÃO DAS AÇÕES DE CARÁTER CONTINUADO	-45.000,0	
						CONTRATAÇÃO POR TEMPO DETERMINADO	F.R. Grupo: 0 01	00
						TESOURO		
						Recursos Proprios do Municipio		
02	20	03	CONTROLE INTERNO					

# PREFEITURA MUNICIPAL DE CORTÊS

Rua Coronel José Belarmino, 48

10273548/0001-69

Exercício: 2015



Documento Assinado Digitalmente por: JOSE GENIVALDO DOS SANTOS  
Acesse em: [https://efc.tce.pe.gov.br/epv/validarDoc.seam?codigo\\_documento:0889910b-462c-4d85-869c-7a6190b55079](https://efc.tce.pe.gov.br/epv/validarDoc.seam?codigo_documento:0889910b-462c-4d85-869c-7a6190b55079)

## DECRETO Nº 1 , DE 02 DE JANEIRO DE 2015 - LEI N.1028

02	20	03	CONTROLE INTERNO					
	96	04.124.0060.2020.0000	MANUTENÇÃO DAS ATIVIDADES DO SCI			-45.000,0		
		3.1.90.04.00	CONTRATAÇÃO POR TEMPO DETERMINADO			F.R. Grupo:	0	01
		01	TESOURO					
		001 001	Recursos Proprios do Municipio					
02	20	04	SECRETARIA DE TRABALHO E AÇÃO SOCIAL					
	107	08.122.0080.2021.0000	MANUTENÇÃO DAS AÇÕES DE CARÁTER CONTINUADO DA L			-15.000,0		
		3.1.90.11.00	VENCIMENTOS E VANTAGENS FIXAS - PESSOAL CIVIL			F.R. Grupo:	0	01
		01	TESOURO					
		500 000	ASSISTÊNCIA SOCIAL					
02	20	05	SECRETARIA DE ADMINISTRAÇÃO					
	125	04.122.0021.2053.0000	MANUTENÇÃO DAS AÇÕES DE CARÁTER CONTINUADO DA L			-100.000,0		
		3.1.90.05.00	Outros Benefícios Previdenciários do servidor ou do militar			F.R. Grupo:	0	01
		01	TESOURO					
		001 001	Recursos Proprios do Municipio					
	127	04.122.0021.2053.0000	MANUTENÇÃO DAS AÇÕES DE CARÁTER CONTINUADO DA L			-13.000,0		
		3.1.90.92.00	DESPESAS DE EXERCÍCIOS ANTERIORES			F.R. Grupo:	0	01
		01	TESOURO					
		001 001	Recursos Proprios do Municipio					
	133	04.122.0021.2053.0000	MANUTENÇÃO DAS AÇÕES DE CARÁTER CONTINUADO DA L			-100.000,0		
		3.3.90.92.00	DESPESAS DE EXERCÍCIOS ANTERIORES			F.R. Grupo:	0	01
		01	TESOURO					
		001 001	Recursos Proprios do Municipio					
	134	04.122.0021.2053.0000	MANUTENÇÃO DAS AÇÕES DE CARÁTER CONTINUADO DA L			-100.000,0		
		3.3.90.93.00	INDENIZAÇÕES E RESTITUIÇÕES			F.R. Grupo:	0	01
		01	TESOURO					00
		001 001	Recursos Proprios do Municipio					
02	20	06	SECRETARIA DE FINANÇAS					
	164	04.122.0056.2065.0000	CONTRATAÇÃO E LOCAÇÃO DE SOFT E ASSESSORIA ESPEC			-10.000,0		
		3.3.90.36.00	OUTROS SERVIÇOS DE TERCEIROS - PESSOA FÍSICA			F.R. Grupo:	0	01
		01	TESOURO					00
		001 001	Recursos Proprios do Municipio					
	166	04.122.0056.2066.0000	AQUISIÇÃO DE BENS PARA PREMIAÇÕES			-5.000,0		
		3.3.90.32.00	Material, Bem ou Serviço para Distribuição Gratuita			F.R. Grupo:	0	01
		01	TESOURO					00
		001 001	Recursos Proprios do Municipio					

# PREFEITURA MUNICIPAL DE CORTÊS

Rua Coronel José Belarmino, 48

10273548/0001-69

Exercício: 2015



Documento Assinado Digitalmente por: JOSE GENIVALDO DOS SANTOS  
Acesse em: <https://epec.tec.pe.gov.br/epp/validarDoc.seam> Código do documento: 0840910b-462b-4d85-8c9c-746190b55039

## DECRETO Nº 1 , DE 02 DE JANEIRO DE 2015 - LEI N.1028

02	20	06	SECRETARIA DE FINANÇAS						
169	04.128.0007.2285.0000		CAPACITAÇÃO E APERFEIÇOAMENTO DOS SERVIDORES DA		-40.000,0				
	3.3.90.39.00		OUTROS SERVIÇOS DE TERCEIROS - PESSOA JURÍDICA	F.R. Grupo:	0	01	00		
	01		TESOURO						
	001 001		Recursos Proprios do Municipio						
02	20	07	SECRETARIA DE OBRAS, TRANSPORTE, SANEAMENTO E URBANIS						
205	15.452.0021.2067.0000		MANUTENÇÃO DAS AÇÕES DE CARÁTER CONTINUADO DA L		-30.000,0				
	3.1.90.04.00		CONTRATAÇÃO POR TEMPO DETERMINADO	F.R. Grupo:	0	01	00		
	01		TESOURO						
	001 001		Recursos Proprios do Municipio						
221	15.452.0170.2070.0000		MANUTENÇÃO DAS AÇÕES DE ABASTECIMENTO D'AGUA		-95.000,0				
	3.1.90.04.00		CONTRATAÇÃO POR TEMPO DETERMINADO	F.R. Grupo:	0	01	00		
	01		TESOURO						
	001 001		Recursos Proprios do Municipio						
236	15.752.0250.2301.0000		MANUTENÇÃO DO SISTEMA DE ILUMINAÇÃO PÚBLICA		-40.000,0				
	3.1.90.04.00		CONTRATAÇÃO POR TEMPO DETERMINADO	F.R. Grupo:	0	01	00		
	01		TESOURO						
	110 000		GERAL						
02	20	08	SECRETARIA DE AGRICULTURA						
253	20.606.0200.1056.0000		AQUISIÇÃO DE MÁQUINAS, VEÍCULOS E EQUIPAMENTOS AG		-100.000,0				
	4.4.90.52.00		EQUIPAMENTOS E MATERIAL PERMANENTE	F.R. Grupo:	0	01	00		
	01		TESOURO						
	001 001		Recursos Proprios do Municipio						
254	20.606.0200.2073.0000		MANUTENÇÃO DE AÇÃO DE CARÁTER CONTINUADO DA UNII		-29.000,0				
	3.1.90.04.00		CONTRATAÇÃO POR TEMPO DETERMINADO	F.R. Grupo:	0	01	00		
	01		TESOURO						
	001 001		Recursos Proprios do Municipio						
261	20.606.0200.2073.0000		MANUTENÇÃO DE AÇÃO DE CARÁTER CONTINUADO DA UNII		-20.000,0				
	3.3.90.36.00		OUTROS SERVIÇOS DE TERCEIROS - PESSOA FÍSICA	F.R. Grupo:	0	01	00		
	01		TESOURO						
	001 001		Recursos Proprios do Municipio						
02	20	09	SECRETARIA DE INDÚSTRIA, COMÉRCIO E TURISMO						
276	23.122.0230.2081.0000		MANUTENÇÃO DAS AÇÕES DE CARÁTER CONTINUADO DA L		-29.000,0				
	3.1.90.04.00		CONTRATAÇÃO POR TEMPO DETERMINADO	F.R. Grupo:	0	01	00		
	01		TESOURO						
	001 001		Recursos Proprios do Municipio						

# PREFEITURA MUNICIPAL DE CORTÊS

Rua Coronel José Belarmino, 48

10273548/0001-69

Exercício: 2015



Documento Assinado Digitalmente por: JOSE GENIVALDO DOS SANTOS  
Acesse em: [https://efce.tce.pe.gov.br/epp/validaDoc.seam?codigo\\_documento:0840910b-4d2b-4d85-8c9c-74619b55030](https://efce.tce.pe.gov.br/epp/validaDoc.seam?codigo_documento:0840910b-4d2b-4d85-8c9c-74619b55030)

## DECRETO Nº 1 , DE 02 DE JANEIRO DE 2015 - LEI N.1028

02	20	09	SECRETARIA DE INDÚSTRIA, COMÉRCIO E TURISMO						
	309	23.812.0181.2083.0000	PREMIAÇÃO E CONCESSÃO DE PRÊMIOS E PARTICIPAÇÃO E			-25.000,0			
		3.3.90.32.00	Material, Bem ou Serviço para Distribuição Gratuita			F.R. Grupo:	0	01	00
		01	TESOURO						
		001 001	Recursos Proprios do Municipio						
02	20	10	FUNDEB						
	316	12.361.0120.1083.0000	CONSTRUÇÃO, REFORMA E/OU AMPLIAÇÃO DAS UNIDADES			-200.000,0			
		4.4.90.51.00	OBRAS E INSTALAÇÕES			F.R. Grupo:	0	01	00
		01	TESOURO						
		252 000	EDUCAÇÃO-FUNDEB-OUTROS						
	317	12.361.0120.1084.0000	AQUISIÇÃO DE VEÍCULOS PARA TRANSPORTE DE ESTUDAN			-300.000,0			
		4.4.90.52.00	EQUIPAMENTOS E MATERIAL PERMANENTE			F.R. Grupo:	0	01	00
		01	TESOURO						
		252 000	EDUCAÇÃO-FUNDEB-OUTROS						
	318	12.361.0120.1085.0000	AQUISIÇÃO DE MÓVEIS, MÁQUINAS E UTENSÍLIOS DIVERSO:			-150.000,0			
		4.4.90.52.00	EQUIPAMENTOS E MATERIAL PERMANENTE			F.R. Grupo:	0	01	00
		01	TESOURO						
		252 000	EDUCAÇÃO-FUNDEB-OUTROS						
	319	12.361.0120.2164.0000	CAPACITAÇÃO E TREINAMENTO DE SERVIDORES DO ENSIN			-40.000,0			
		3.3.90.30.00	MATERIAL DE CONSUMO			F.R. Grupo:	0	01	00
		01	TESOURO						
		252 000	EDUCAÇÃO-FUNDEB-OUTROS						
	328	12.361.0120.2166.0000	GESTÃO ADMINISTRATIVA DO ÓRGÃO 40%			-70.000,0			
		3.3.90.35.00	SERVIÇOS DE CONSULTORIA			F.R. Grupo:	0	01	00
		01	TESOURO						
		252 000	EDUCAÇÃO-FUNDEB-OUTROS						
	332	12.361.0120.2167.0000	MANUTENÇÃO DE TRANSPORTE ESCOLAR - FUNDEB 40%			-25.000,0			
		3.3.90.36.00	OUTROS SERVIÇOS DE TERCEIROS - PESSOA FÍSICA			F.R. Grupo:	0	01	00
		01	TESOURO						
		252 000	EDUCAÇÃO-FUNDEB-OUTROS						
	337	12.361.0280.1087.0000	DESAPROPRIAÇÃO DE IMÓVEIS/TERRENOS PARA O ENSIN			-90.000,0			
		4.4.90.61.00	AQUISIÇÃO DE IMÓVEIS			F.R. Grupo:	0	01	00
		01	TESOURO						
		252 000	EDUCAÇÃO-FUNDEB-OUTROS						
	338	12.365.0120.1086.0000	AQUISIÇÃO DE EQUIPAMENTOS DESTINADOS AO ENSINO IN			-25.000,0			
		4.4.90.52.00	EQUIPAMENTOS E MATERIAL PERMANENTE			F.R. Grupo:	0	01	00
		01	TESOURO						
		252 000	EDUCAÇÃO-FUNDEB-OUTROS						

# PREFEITURA MUNICIPAL DE CORTÊS

Rua Coronel José Belarmino, 48

10273548/0001-69

Exercício: 2015



Documento Assinado Digitalmente por: JOSE GENIVALDO DOS SANTOS  
Acesse em: <https://eccc.tce.pe.gov.br/epp/validar/seam> Código do documento: 0840910b-4d2b-4485-8c9c-74619b55030

## DECRETO Nº 1 , DE 02 DE JANEIRO DE 2015 - LEI N.1028

02	20	10	FUNDEB					
344	12.365.0120.2174.0000	GESTÃO ADMINISTRATIVA DO ENSINO INFANTIL 60%	-90.000,0					
	3.1.90.04.00	CONTRATAÇÃO POR TEMPO DETERMINADO	F.R. Grupo: 0 01					
	01	TESOURO						
	251 000	EDUCAÇÃO-FUNDEB-MAGISTÉRIO						
346	12.365.0120.2174.0000	GESTÃO ADMINISTRATIVA DO ENSINO INFANTIL 60%	-40.000,0					
	3.3.90.14.00	DIÁRIAS - PESSOAL CIVIL	F.R. Grupo: 0 01					
	01	TESOURO						
	251 000	EDUCAÇÃO-FUNDEB-MAGISTÉRIO						
348	12.365.0120.2295.0000	PROGRAMA ESTÁGIO REMUNERADO - FUNDEB 40%	-90.000,0					
	3.3.90.36.00	OUTROS SERVIÇOS DE TERCEIROS - PESSOA FÍSICA	F.R. Grupo: 0 01					
	01	TESOURO						
	252 000	EDUCAÇÃO-FUNDEB-OUTROS						
02	20	12	SECRETARIA DE EDUCAÇÃO					
380	12.361.0120.1072.0000	AQUISIÇÃO DE VEÍCULO DESTINADO A SECRETARIA DE EDU	-20.000,0					
	4.4.90.52.00	EQUIPAMENTOS E MATERIAL PERMANENTE	F.R. Grupo: 0 01					
	01	TESOURO						
	220 000	ENSINO FUNDAMENTAL						
381	12.361.0120.1074.0000	AQUISIÇÃO DE EQUIPAMENTOS PARA CENTROS DE TREINA	-15.000,0					
	4.4.90.52.00	EQUIPAMENTOS E MATERIAL PERMANENTE	F.R. Grupo: 0 01					
	01	TESOURO						
	220 000	ENSINO FUNDAMENTAL						
394	12.361.0120.2135.0000	MANUTENÇÃO DE IMÓVEIS E INSTALAÇÕES DE UNIDADES E	-10.000,0					
	3.3.90.30.00	MATERIAL DE CONSUMO	F.R. Grupo: 0 01 00					
	01	TESOURO						
	220 000	ENSINO FUNDAMENTAL						
395	12.361.0120.2135.0000	MANUTENÇÃO DE IMÓVEIS E INSTALAÇÕES DE UNIDADES E	-10.000,0					
	3.3.90.36.00	OUTROS SERVIÇOS DE TERCEIROS - PESSOA FÍSICA	F.R. Grupo: 0 01 00					
	01	TESOURO						
	220 000	ENSINO FUNDAMENTAL						
410	12.361.0120.2244.0000	AQUISIÇÃO DE FARDAMENTO - EDUCAÇÃO (RECURSOS PRC	-10.000,0					
	3.3.90.36.00	OUTROS SERVIÇOS DE TERCEIROS - PESSOA FÍSICA	F.R. Grupo: 0 01 00					
	01	TESOURO						
	220 000	ENSINO FUNDAMENTAL						
411	12.361.0120.2244.0000	AQUISIÇÃO DE FARDAMENTO - EDUCAÇÃO (RECURSOS PRC	-60.000,0					
	3.3.90.39.00	OUTROS SERVIÇOS DE TERCEIROS - PESSOA JURÍDICA	F.R. Grupo: 0 01 00					
	01	TESOURO						
	220 000	ENSINO FUNDAMENTAL						



# PREFEITURA MUNICIPAL DE CORTÊS

Rua Coronel José Belarmino, 48

10273548/0001-69

Exercício: 2015



Documento Assinado Digitalmente por: JOSE GENIVALDO DOS SANTOS  
Acesse em: [https://efce.tce.pe.gov.br/epp/validarDoc.seam?codigo\\_documento=0840910b-4d2b-4d85-8c9c-74619b55030](https://efce.tce.pe.gov.br/epp/validarDoc.seam?codigo_documento=0840910b-4d2b-4d85-8c9c-74619b55030)

## DECRETO Nº 1 , DE 02 DE JANEIRO DE 2015 - LEI N.1028

02	20	12	SECRETARIA DE EDUCAÇÃO						
415	12.361.0120.2250.0000		AQUISIÇÃO DE EQUIPAMENTOS FONOAUDIOLÓGICOS DE SI			-15.000,0			
	4.4.90.52.00		EQUIPAMENTOS E MATERIAL PERMANENTE			F.R. Grupo:	0	01	00
	01		TESOURO						
	220 000		ENSINO FUNDAMENTAL						
02	30	01	FUNDO MUNICIPAL DE ASSISTÊNCIA SOCIAL						
525	08.244.0080.1115.0000		AQUISIÇÃO DE EQUIPAMENTOS E MATERIAL PERMANENTE I			-15.000,0			
	4.4.90.52.00		EQUIPAMENTOS E MATERIAL PERMANENTE			F.R. Grupo:	0	01	00
	01		TESOURO						
	500 000		ASSISTÊNCIA SOCIAL						
531	08.244.0080.2026.0000		GESTÃO ADMINISTRATIVA DO FMAS			-15.000,0			
	3.1.90.04.00		CONTRATAÇÃO POR TEMPO DETERMINADO			F.R. Grupo:	0	01	00
	01		TESOURO						
	500 000		ASSISTÊNCIA SOCIAL						
536	08.244.0080.2026.0000		GESTÃO ADMINISTRATIVA DO FMAS			-5.000,0			
	3.3.90.33.00		PASSAGENS E DESPESAS COM LOCOMOÇÃO			F.R. Grupo:	0	01	00
	01		TESOURO						
	500 000		ASSISTÊNCIA SOCIAL						
592	08.244.0080.2094.0000		MANUTENÇÃO DOS SERVIÇOS DE CONVIVÊNCIA E FORTALE			-30.000,0			
	3.1.90.04.00		CONTRATAÇÃO POR TEMPO DETERMINADO			F.R. Grupo:	0	05	00
	05		TRANSFERÊNCIAS E CONVÊNIOS FEDERAIS-VINCULADOS						
	500 000		ASSISTÊNCIA SOCIAL						
593	08.244.0080.2094.0000		MANUTENÇÃO DOS SERVIÇOS DE CONVIVÊNCIA E FORTALE			-30.000,0			
	3.1.90.11.00		VENCIMENTOS E VANTAGENS FIXAS - PESSOAL CIVIL			F.R. Grupo:	0	05	00
	05		TRANSFERÊNCIAS E CONVÊNIOS FEDERAIS-VINCULADOS						
	500 000		ASSISTÊNCIA SOCIAL						
596	08.244.0080.2094.0000		MANUTENÇÃO DOS SERVIÇOS DE CONVIVÊNCIA E FORTALE			-10.000,0			
	3.3.90.32.00		Material, Bem ou Serviço para Distribuição Gratuita			F.R. Grupo:	0	05	00
	05		TRANSFERÊNCIAS E CONVÊNIOS FEDERAIS-VINCULADOS						
	500 000		ASSISTÊNCIA SOCIAL						
599	08.244.0080.2094.0000		MANUTENÇÃO DOS SERVIÇOS DE CONVIVÊNCIA E FORTALE			-10.000,0			
	3.3.90.48.00		OUTROS AUXÍLIOS FINANCEIROS A PESSOA FÍSICA			F.R. Grupo:	0	01	00
	01		TESOURO						
	500 000		ASSISTÊNCIA SOCIAL						
615	08.244.0083.2245.0000		AQUISIÇÃO DE FARDAMENTO PARA ATENDER PROGRAMAS			-10.000,0			
	3.3.90.32.00		Material, Bem ou Serviço para Distribuição Gratuita			F.R. Grupo:	0	01	00
	01		TESOURO						
	500 000		ASSISTÊNCIA SOCIAL						

# PREFEITURA MUNICIPAL DE CORTÊS

Rua Coronel José Belarmino, 48

10273548/0001-69

Exercício: 2015



Documento Assinado Digitalmente por: JOSE GENIVALDO DOS SANTOS  
Acesse em: <https://efc.cce.pe.gov.br/epv/validarDoc.seam> Código do documento: 08a0910b-462c-4d85-8c9c-7a6190b55030

## DECRETO Nº 1 , DE 02 DE JANEIRO DE 2015 - LEI N.1028

02	30	01	FUNDO MUNICIPAL DE ASSISTÊNCIA SOCIAL					
	616		08.244.0083.2245.0000	AQUISIÇÃO DE FARDAMENTO PARA ATENDER PROGRAMAS			-5.000,00	
			3.3.90.36.00	OUTROS SERVIÇOS DE TERCEIROS - PESSOA FÍSICA	F.R. Grupo:	0	01	00
			01	TESOURO				
			500 000	ASSISTÊNCIA SOCIAL				
02	30	02	FUNDO MUNICIPAL DE SAÚDE					
	626		10.122.0003.2101.0000	CONTRIBUIÇÕES PARA CONSÓRCIOS INTERMUNICIPAIS			-20.000,00	
			3.3.71.70.00	RATEIO PELA PARTICIPAÇÃO EM CONSÓRCIO PÚBLICO	F.R. Grupo:	0	01	00
			01	TESOURO				
			300 000	SAÚDE				

**Anulação ( - )**

**-2.568.500,00**

Artigo 3o.- Este decreto entra em vigor na data de sua publicação.

Cortês, 02 de janeiro de 2015

---

PREFEITO MUNICIPAL

# PREFEITURA MUNICIPAL DE CORTÊS

Rua Coronel José Belarmino, 48

10273548/0001-69

Exercício: 2015



Documento Assinado Digitalmente por: JOSE GENIVALDO DOS SANTOS  
Acesse em: <https://eccc.tce.pe.gov.br/epv/validaDoc.seam> Código do documento: 0840910b-462c-4d85-8c9c-746190b55030

## DECRETO Nº 2 , DE 02 DE FEVEREIRO DE 2015 - LEI N.1028

Abre no orçamento vigente crédito adicional suplementar e da outras providências

O(A) PREFEITO(A) MUNICIPAL DE Cortês, no uso de suas atribuições legais.

DECRETA:

Artigo 1o.- Fica aberto no orçamento vigente, um crédito adicional suplementar na importância de R\$589.200,00 distribuídos as seguintes dotações:

<b>Suplementação ( + )</b>				<b>589.200,00</b>
01	01	01	CORPO DELIBERATIVO	
	9	01.031.0010.2001.0000	MANUTENÇÃO DOS SERVIÇOS DA CÂMARA	20.000,0
		3.3.90.36.00	OUTROS SERVIÇOS DE TERCEIROS - PESSOA FÍSICA	F.R.: 0 01 00
		01	TESOURO	
		001 001	Recursos Proprios do Municipio	
02	20	05	SECRETARIA DE ADMINISTRAÇÃO	
	134	04.122.0021.2053.0000	MANUTENÇÃO DAS AÇÕES DE CARÁTER CONTINUADO D/	100.000,0
		3.3.90.93.00	INDENIZAÇÕES E RESTITUIÇÕES	F.R.: 0 01 00
		01	TESOURO	
		001 001	Recursos Proprios do Municipio	
02	20	12	SECRETARIA DE EDUCAÇÃO	
	386	12.361.0120.2134.0000	GESTÃO ADMINISTRATIVA DO ENSINO FUNDAMENTAL	15.000,0
		3.1.90.13.00	OBRIGAÇÕES PATRONAIS	F.R.: 0 01 00
		01	TESOURO	
		220 000	ENSINO FUNDAMENTAL	
	392	12.361.0120.2134.0000	GESTÃO ADMINISTRATIVA DO ENSINO FUNDAMENTAL	35.000,0
		3.3.90.39.00	OUTROS SERVIÇOS DE TERCEIROS - PESSOA JURÍDICA	F.R.: 0 01 00
		01	TESOURO	
		220 000	ENSINO FUNDAMENTAL	
	416	12.361.0121.2144.0000	MANUTENÇÃO DO PNAEF - FUNDAMENTAL - RECURSOS F	206.000,0
		3.3.90.30.00	MATERIAL DE CONSUMO	F.R.: 0 01 00
		01	TESOURO	
		220 000	ENSINO FUNDAMENTAL	
	419	12.361.0121.2283.0000	MANUTENÇÃO DA MERENDA ESCOLAR COM RECURSOS F	81.000,0
		3.3.90.30.00	MATERIAL DE CONSUMO	F.R.: 0 01 00
		01	TESOURO	
		220 000	ENSINO FUNDAMENTAL	
02	30	02	FUNDO MUNICIPAL DE SAÚDE	

# PREFEITURA MUNICIPAL DE CORTÊS

Rua Coronel José Belarmino, 48

10273548/0001-69

Exercício: 2015



Documento Assinado Digitalmente por: JOSE GENIVALDO DOS SANTOS  
Acesse em: <https://eic.tee.pe.gov.br/epp/validarDoc.seam> Código do documento: 0840910b-462c-4485-8c9c-7461908955030

## DECRETO Nº 2 , DE 02 DE FEVEREIRO DE 2015 - LEI N.1028

02	30	02	FUNDO MUNICIPAL DE SAÚDE				
648	10.122.0021.2090.0000	3.3.90.39.00	MANUTENÇÃO DAS AÇÕES DE CARÁTER CONTINUADO D/ OUTROS SERVIÇOS DE TERCEIROS - PESSOA JURÍDICA	1.500,0			
	01		TESOURO	F.R.:	0	01	00
	300	000	SAÚDE				
757	10.302.0102.2108.0000	3.3.90.92.00	MANUTENÇÃO DAS ATIVIDADES DAS UNIDADES DE SAÚDE/ DESPESAS DE EXERCÍCIOS ANTERIORES	130.700,0			
	01		TESOURO	F.R.:	0	01	00
	300	000	SAÚDE				
<p>Artigo 2o.- O crédito aberto na forma do artigo anterior será coberto com recursos provenientes de:</p>							
<p>Anulação:</p>							
01	01	01	CORPO DELIBERATIVO				
19	01.031.0010.2006.0000	3.3.90.39.00	DIVULGAÇÃO DE ATOS DO PODER LEGISLATIVO OUTROS SERVIÇOS DE TERCEIROS - PESSOA JURÍDICA	-15.000,0			
	01		TESOURO	F.R. Grupo:	0	01	00
	001	001	Recursos Proprios do Municipio				
20	01.031.0010.2007.0000	3.3.50.41.00	CONTRIBUIÇÃO PARA ENTIDADES REPRESENTATIVAS CONTRIBUIÇÕES	-5.000,0			
	01		TESOURO	F.R. Grupo:	0	01	00
	001	001	Recursos Proprios do Municipio				
02	20	06	SECRETARIA DE FINANÇAS				
170	99.999.9999.0999.0000	9.9.99.99.00	RESERVA DE CONTINGÊNCIA RESERVA DE CONTINGÊNCIA	-100.000,0			
	01		TESOURO	F.R. Grupo:	0	01	00
	001	001	Recursos Proprios do Municipio				
02	20	07	SECRETARIA DE OBRAS, TRANSPORTE, SANEAMENTO E URBANIS				
182	12.361.0120.1019.0000	4.4.90.51.00	CONSTRUÇÃO, REFORMA E AMPLIAÇÃO DA UNIDADE ESCOLAR OBRAS E INSTALAÇÕES	-44.000,0			
	01		TESOURO	F.R. Grupo:	0	01	00
	200	000	EDUCAÇÃO				
183	12.363.0123.1021.0000	4.4.90.51.00	CONSTRUÇÃO DE CENTROS COMUNITÁRIOS DE EDUCAÇÃO OBRAS E INSTALAÇÕES	-23.000,0			
	01		TESOURO	F.R. Grupo:	0	01	00
	200	000	EDUCAÇÃO				

# PREFEITURA MUNICIPAL DE CORTÊS

Rua Coronel José Belarmino, 48

10273548/0001-69

Exercício: 2015



Documento Assinado Digitalmente por: JOSE GENIVALDO DOS SANTOS  
Acesse em: <https://efce.tce.pe.gov.br/epp/validarDoc.seam> Código do documento: 0840910b-462b-4485-8c9c-74619b55030

## DECRETO Nº 2 , DE 02 DE FEVEREIRO DE 2015 - LEI N.1028

02	20	07	SECRETARIA DE OBRAS, TRANSPORTE, SANEAMENTO E URBANIS					
184	12.365.0120.1022.0000		CONSTRUÇÃO, AMPLIAÇÃO E REFORMA DE CRECHES		-50.000,0			
	4.4.90.51.00		OBRAS E INSTALAÇÕES		F.R. Grupo:	0	01	00
	01		TESOURO					
	210 000		EDUCAÇÃO INFANTIL					
02	20	12	SECRETARIA DE EDUCAÇÃO					
420	12.361.0121.2283.0000		MANUTENÇÃO DA MERENDA ESCOLAR COM RECURSOS PR		-40.000,0			
	3.3.90.36.00		OUTROS SERVIÇOS DE TERCEIROS - PESSOA FÍSICA		F.R. Grupo:	0	01	00
	01		TESOURO					
	220 000		ENSINO FUNDAMENTAL					
421	12.361.0121.2283.0000		MANUTENÇÃO DA MERENDA ESCOLAR COM RECURSOS PR		-50.000,0			
	3.3.90.39.00		OUTROS SERVIÇOS DE TERCEIROS - PESSOA JURÍDICA		F.R. Grupo:	0	01	00
	01		TESOURO					
	220 000		ENSINO FUNDAMENTAL					
426	12.361.0122.2147.0000		MANUTENÇÃO DO PROGRAMA A CAMINHO DA ESCOLA		-40.000,0			
	3.3.90.36.00		OUTROS SERVIÇOS DE TERCEIROS - PESSOA FÍSICA		F.R. Grupo:	0	01	00
	01		TESOURO					
	220 000		ENSINO FUNDAMENTAL					
439	12.365.0120.2032.0000		MANUTENÇÃO DA CRECHE MUNICIPAL		-20.000,0			
	3.3.90.39.00		OUTROS SERVIÇOS DE TERCEIROS - PESSOA JURÍDICA		F.R. Grupo:	0	01	00
	01		TESOURO					
	210 000		EDUCAÇÃO INFANTIL					
459	12.367.0127.2143.0000		GESTÃO ADMINISTRATIVA DO PROGRAMA DE EDUCAÇÃO E:		-20.000,0			
	3.3.90.30.00		MATERIAL DE CONSUMO		F.R. Grupo:	0	01	00
	01		TESOURO					
	240 000		EDUCAÇÃO ESPECIAL					
461	12.367.0127.2143.0000		GESTÃO ADMINISTRATIVA DO PROGRAMA DE EDUCAÇÃO E:		-20.000,0			
	3.3.90.39.00		OUTROS SERVIÇOS DE TERCEIROS - PESSOA JURÍDICA		F.R. Grupo:	0	01	00
	01		TESOURO					
	240 000		EDUCAÇÃO ESPECIAL					
475	13.812.0181.2161.0000		MANUTENÇÃO DAS ATIVIDADES DE APOIO AO DESPORTO A		-30.000,0			
	3.3.90.30.00		MATERIAL DE CONSUMO		F.R. Grupo:	0	01	00
	01		TESOURO					
	001 001		Recursos Proprios do Municipio					
02	30	02	FUNDO MUNICIPAL DE SAÚDE					
626	10.122.0003.2101.0000		CONTRIBUIÇÕES PARA CONSÓRCIOS INTERMUNICIPAIS		-1.500,0			
	3.3.71.70.00		RATEIO PELA PARTICIPAÇÃO EM CONSÓRCIO PÚBLICO		F.R. Grupo:	0	01	00
	01		TESOURO					
	300 000		SAÚDE					





# PREFEITURA MUNICIPAL DE CORTÊS

Rua Coronel José Belarmino, 48

10273548/0001-69

Exercício: 2015

Documento Assinado Digitalmente por: JOSE GENIVALDO DOS SANTOS  
Acesse em: <https://eccc.tec.pe.gov.br/epp/validaDoc.seam> Código do documento: 08a0910b-462c-4d85-8c9c-7a6190b55030

## DECRETO Nº 2 , DE 02 DE FEVEREIRO DE 2015 - LEI N.1028

02	30	02	FUNDO MUNICIPAL DE SAÚDE				
	661		10.301.0101.1064.0000	AQUISIÇÃO DE MÓVEIS, VEÍCULOS E EQUIPAMENTOS PARA		-130.700,0	
			4.4.90.52.00	EQUIPAMENTOS E MATERIAL PERMANENTE	F.R. Grupo:	0	01
			01	TESOURO			
			300 000	SAÚDE			

**Anulação ( - )**

**-589.200,00**

Artigo 3o.- Este decreto entra em vigor na data de sua publicação.

Cortês, 02 de fevereiro de 2015

---

PREFEITO MUNICIPAL

# PREFEITURA MUNICIPAL DE CORTÊS

Rua Coronel José Belarmino, 48

10273548/0001-69

Exercício: 2015



Documento Assinado Digitalmente por: JOSE GENIVALDO DOS SANTOS  
Acesse em: <https://eccc.tce.pe.gov.br/epp/validaDoc.seam> Código do documento: 0840910b-462c-4d85-8c9c-746190b55030

## DECRETO Nº 3 , DE 02 DE MARÇO DE 2015 - LEI N.1028

Abre no orçamento vigente crédito adicional suplementar e da outras providências

O(A) PREFEITO(A) MUNICIPAL DE Cortês, no uso de suas atribuições legais.

### DECRETA:

Artigo 1o.- Fica aberto no orçamento vigente, um crédito adicional suplementar na importância de R\$2.514.000,00 distribuídos as seguintes dotações:

Suplementação ( + )				2.514.000,00
01	01	01	CORPO DELIBERATIVO	
	9	01.031.0010.2001.0000	MANUTENÇÃO DOS SERVIÇOS DA CÂMARA	22.000,0
		3.3.90.36.00	OUTROS SERVIÇOS DE TERCEIROS - PESSOA FÍSICA	F.R.: 0 01 00
		01	TESOURO	
		001 001	Recursos Proprios do Municipio	
02	20	05	SECRETARIA DE ADMINISTRAÇÃO	
	134	04.122.0021.2053.0000	MANUTENÇÃO DAS AÇÕES DE CARÁTER CONTINUADO D/	300.000,0
		3.3.90.93.00	INDENIZAÇÕES E RESTITUIÇÕES	F.R.: 0 01 00
		01	TESOURO	
		001 001	Recursos Proprios do Municipio	
02	20	12	SECRETARIA DE EDUCAÇÃO	
	416	12.361.0121.2144.0000	MANUTENÇÃO DO PNAEF - FUNDAMENTAL - RECURSOS F	187.000,0
		3.3.90.30.00	MATERIAL DE CONSUMO	F.R.: 0 01 00
		01	TESOURO	
		220 000	ENSINO FUNDAMENTAL	
	446	12.365.0121.2145.0000	MANUTENÇÃO DO PNAEP / PNAEC - RECURSOS FNDE	40.000,0
		3.3.90.30.00	MATERIAL DE CONSUMO	F.R.: 0 01 00
		01	TESOURO	
		210 000	EDUCAÇÃO INFANTIL	
	430	12.361.0122.2148.0000	MANUTENÇÃO DO PNATE - FUNDAMENTAL - RECURSOS F	5.000,0
		3.3.90.39.00	OUTROS SERVIÇOS DE TERCEIROS - PESSOA JURÍDICA	F.R.: 0 01 00
		01	TESOURO	
		220 000	ENSINO FUNDAMENTAL	
02	30	02	FUNDO MUNICIPAL DE SAÚDE	
	644	10.122.0021.2090.0000	MANUTENÇÃO DAS AÇÕES DE CARÁTER CONTINUADO D/	165.000,0
		3.3.90.30.00	MATERIAL DE CONSUMO	F.R.: 0 01 00
		01	TESOURO	
		310 000	SAÚDE-GERAL	

# PREFEITURA MUNICIPAL DE CORTÊS

Rua Coronel José Belarmino, 48

10273548/0001-69

Exercício: 2015



Documento Assinado Digitalmente por: JOSE GENIVALDO DOS SANTOS  
Acesse em: <https://eic.tee.pe.gov.br/epp/validarDoc.seam> Código do documento: 0840910b-462c-4d85-8c9c-746190b55030

## DECRETO Nº 3 , DE 02 DE MARÇO DE 2015 - LEI N.1028

02	30	02	FUNDO MUNICIPAL DE SAÚDE			
647	10.122.0021.2090.0000	MANUTENÇÃO DAS AÇÕES DE CARÁTER CONTINUADO D/	2.000,0			
	3.3.90.36.00	OUTROS SERVIÇOS DE TERCEIROS - PESSOA FÍSICA	F.R.: 0 01 00			
	01	TESOURO				
	300 000	SAÚDE				
648	10.122.0021.2090.0000	MANUTENÇÃO DAS AÇÕES DE CARÁTER CONTINUADO D/	10.000,0			
	3.3.90.39.00	OUTROS SERVIÇOS DE TERCEIROS - PESSOA JURÍDICA	F.R.: 0 01 00			
	01	TESOURO				
	300 000	SAÚDE				
686	10.301.0101.2112.0000	PROMOÇÃO DE AÇÕES PROGRAMA SAÚDE DA FAMÍLIA - F	100.000,0			
	3.3.90.30.00	MATERIAL DE CONSUMO	F.R.: 0 01 00			
	01	TESOURO				
	300 000	SAÚDE				
696	10.301.0101.2114.0000	PROMOÇÃO AÇÕES PROGRAMA SAÚDE MENTAL	260.000,0			
	3.3.90.30.00	MATERIAL DE CONSUMO	F.R.: 0 01 00			
	01	TESOURO				
	300 000	SAÚDE				
729	10.301.0101.2287.0000	MANUTENÇÃO DO PROGRAMA ACADEMIA DA CIDADE - SA	10.000,0			
	3.3.90.36.00	OUTROS SERVIÇOS DE TERCEIROS - PESSOA FÍSICA	F.R.: 0 01 00			
	01	TESOURO				
	300 000	SAÚDE				
753	10.302.0102.2108.0000	MANUTENÇÃO DAS ATIVIDADES DAS UNIDADES DE SAÚDEI	1.100.000,0			
	3.3.90.30.00	MATERIAL DE CONSUMO	F.R.: 0 01 00			
	01	TESOURO				
	310 000	SAÚDE-GERAL				
759	10.302.0102.2118.0000	AQUISIÇÃO DE MEDICAMENTOS	92.000,0			
	3.3.90.32.00	Material, Bem ou Serviço para Distribuição Gratuita	F.R.: 0 01 00			
	01	TESOURO				
	300 000	SAÚDE				
770	10.303.0103.2127.0000	MANUTENÇÃO DO PROGRAMA FARMÁCIA BÁSICA	126.000,0			
	3.3.90.32.00	Material, Bem ou Serviço para Distribuição Gratuita	F.R.: 0 01 00			
	01	TESOURO				
	300 000	SAÚDE				
778	10.305.0104.2129.0000	MANUTENÇÃO DO PROGRAMA DE VIGILÂNCIA EPIDEMIOL	40.000,0			
	3.1.90.04.00	CONTRATAÇÃO POR TEMPO DETERMINADO	F.R.: 0 01 00			
	01	TESOURO				
	300 000	SAÚDE				

02 30 03 CORTÊSPREV

---

# PREFEITURA MUNICIPAL DE CORTÊS

Rua Coronel José Belarmino, 48

10273548/0001-69

Exercício: 2015



Documento Assinado Digitalmente por: JOSE GENIVALDO DOS SANTOS  
Acesse em: [https://eic.tec.pe.gov.br/epp/validarDoc.aspx?codigo\\_documento=0840910b-45204d85-8c9c-746190b55030](https://eic.tec.pe.gov.br/epp/validarDoc.aspx?codigo_documento=0840910b-45204d85-8c9c-746190b55030)

## DECRETO Nº 3 , DE 02 DE MARÇO DE 2015 - LEI N.1028

02	30	03	CORTÊSPREV				
	803	09.272.0092.2188.0000	MANUTENÇÃO DAS ATIVIDADES PREVIDENCIÁRIAS		55.000,0		
		3.1.90.05.00	Outros Benefícios Previdenciários do servidor ou do militar		F.R.: 0	01	00
		01	TESOURO				
		600 000	REGIME PRÓPRIO DE PREVIDÊNCIA SOCIAL				
Artigo 2o.- O crédito aberto na forma do artigo anterior será coberto com recursos provenientes de:							
Anulação:							
01	01	01	CORPO DELIBERATIVO				
	1	01.031.0010.1001.0000	AQUISIÇÃO DE UM VEÍCULO UTILITÁRIO		-10.000,0		
		4.4.90.52.00	EQUIPAMENTOS E MATERIAL PERMANENTE		F.R. Grupo: 0	01	00
		01	TESOURO				
		001 001	Recursos Proprios do Municipio				
	12	01.031.0010.2001.0000	MANUTENÇÃO DOS SERVIÇOS DA CÂMARA		-12.000,0		
		3.3.90.93.00	INDENIZAÇÕES E RESTITUIÇÕES		F.R. Grupo: 0	01	00
		01	TESOURO				
		001 001	Recursos Proprios do Municipio				
02	20	06	SECRETARIA DE FINANÇAS				
	170	99.999.9999.0999.0000	RESERVA DE CONTINGÊNCIA		-300.000,0		
		9.9.99.99.00	RESERVA DE CONTINGÊNCIA		F.R. Grupo: 0	01	00
		01	TESOURO				
		001 001	Recursos Proprios do Municipio				
02	20	12	SECRETARIA DE EDUCAÇÃO				
	424	12.361.0121.2300.0000	MANUTENÇÃO DO PROGRAMA MAIS EDUCAÇÃO		-19.000,0		
		3.3.90.39.00	OUTROS SERVIÇOS DE TERCEIROS - PESSOA JURÍDICA		F.R. Grupo: 0	01	00
		01	TESOURO				
		220 000	ENSINO FUNDAMENTAL				
	431	12.361.0122.2289.0000	MANUTENÇÃO DO TRANSPORTE ESCOLAR COM RECURSOS		-19.000,0		
		3.3.90.36.00	OUTROS SERVIÇOS DE TERCEIROS - PESSOA FÍSICA		F.R. Grupo: 0	01	01
		01	TESOURO				
		220 000	ENSINO FUNDAMENTAL				
	432	12.361.0122.2289.0000	MANUTENÇÃO DO TRANSPORTE ESCOLAR COM RECURSOS		-25.000,0		
		3.3.90.39.00	OUTROS SERVIÇOS DE TERCEIROS - PESSOA JURÍDICA		F.R. Grupo: 0	01	00
		01	TESOURO				
		220 000	ENSINO FUNDAMENTAL				

# PREFEITURA MUNICIPAL DE CORTÊS

Rua Coronel José Belarmino, 48

10273548/0001-69

Exercício: 2015



Documento Assinado Digitalmente por: JOSE GENIVALDO DOS SANTOS  
Acesse em: <https://eccc.tce.pe.gov.br/epp/validarDocumento> Código do Documento: 0840910b-462c-4d85-8c9e-7a6190b55030

## DECRETO Nº 3 , DE 02 DE MARÇO DE 2015 - LEI N.1028

02	20	12	SECRETARIA DE EDUCAÇÃO					
436	12.365.0120.2032.0000	MANUTENÇÃO DA CRECHE MUNICIPAL	-15.000,0					
	3.1.90.11.00	VENCIMENTOS E VANTAGENS FIXAS - PESSOAL CIVIL	F.R. Grupo: 0 01					
	01	TESOURO						
	210 000	EDUCAÇÃO INFANTIL						
440	12.365.0120.2142.0000	MANUTENÇÃO DO PROGRAMA DE EDUCAÇÃO INFANTIL	-10.000,0					
	3.1.90.04.00	CONTRATAÇÃO POR TEMPO DETERMINADO	F.R. Grupo: 0 01					
	01	TESOURO						
	210 000	EDUCAÇÃO INFANTIL						
441	12.365.0120.2142.0000	MANUTENÇÃO DO PROGRAMA DE EDUCAÇÃO INFANTIL	-20.000,0					
	3.1.90.11.00	VENCIMENTOS E VANTAGENS FIXAS - PESSOAL CIVIL	F.R. Grupo: 0 01					
	01	TESOURO						
	210 000	EDUCAÇÃO INFANTIL						
444	12.365.0120.2142.0000	MANUTENÇÃO DO PROGRAMA DE EDUCAÇÃO INFANTIL	-25.000,0					
	3.3.90.36.00	OUTROS SERVIÇOS DE TERCEIROS - PESSOA FÍSICA	F.R. Grupo: 0 01					
	01	TESOURO						
	210 000	EDUCAÇÃO INFANTIL						
445	12.365.0120.2142.0000	MANUTENÇÃO DO PROGRAMA DE EDUCAÇÃO INFANTIL	-25.000,0					
	3.3.90.39.00	OUTROS SERVIÇOS DE TERCEIROS - PESSOA JURÍDICA	F.R. Grupo: 0 01					
	01	TESOURO						
	210 000	EDUCAÇÃO INFANTIL						
452	12.366.0126.2152.0000	MANUTENÇÃO DO PROGRAMA EDUCAÇÃO DE JOVENS E AD	-14.000,0					
	3.1.90.04.00	CONTRATAÇÃO POR TEMPO DETERMINADO	F.R. Grupo: 0 01					
	01	TESOURO						
	200 000	EDUCAÇÃO						
455	12.366.0126.2152.0000	MANUTENÇÃO DO PROGRAMA EDUCAÇÃO DE JOVENS E AD	-30.000,0					
	3.3.90.36.00	OUTROS SERVIÇOS DE TERCEIROS - PESSOA FÍSICA	F.R. Grupo: 0 01					
	01	TESOURO						
	200 000	EDUCAÇÃO						
460	12.367.0127.2143.0000	GESTÃO ADMINISTRATIVA DO PROGRAMA DE EDUCAÇÃO E:	-10.000,0					
	3.3.90.36.00	OUTROS SERVIÇOS DE TERCEIROS - PESSOA FÍSICA	F.R. Grupo: 0 01					
	01	TESOURO						
	240 000	EDUCAÇÃO ESPECIAL						
465	13.392.0181.2155.0000	PROMOÇÃO DE PROJETOS CULTURAIS ARTÍSTICOS LITERÁ	-20.000,0					
	3.3.90.39.00	OUTROS SERVIÇOS DE TERCEIROS - PESSOA JURÍDICA	F.R. Grupo: 0 01					
	01	TESOURO						
	001 001	Recursos Proprios do Municipio						

02 30 02 FUNDO MUNICIPAL DE SAÚDE



# PREFEITURA MUNICIPAL DE CORTÊS

Rua Coronel José Belarmino, 48

10273548/0001-69

Exercício: 2015



Documento Assinado Digitalmente por: JOSE GENIVALDO DOS SANTOS  
Acesse em: <https://eccc.tce.pe.gov.br/epp/validarDocumento> Código do Documento: 0840910b-462c-4d85-8c9e-7a6190b55030

## DECRETO Nº 3 , DE 02 DE MARÇO DE 2015 - LEI N.1028

02	30	02	FUNDO MUNICIPAL DE SAÚDE						
625	10.122.0003.1259.0000	AQUISIÇÃO DE EQUIPAMENTOS DIVERSOS EM PARCERIA COM	-30.000,0						
	4.4.71.52.00	EQUIPAMENTOS E MATERIAL PERMANENTE - TRANSFERÊNCIAS	F.R. Grupo: 0 01	00					
	01	TESOURO							
	300 000	SAÚDE							
626	10.122.0003.2101.0000	CONTRIBUIÇÕES PARA CONSÓRCIOS INTERMUNICIPAIS	-6.000,0						
	3.3.71.70.00	RATEIO PELA PARTICIPAÇÃO EM CONSÓRCIO PÚBLICO	F.R. Grupo: 0 01	00					
	01	TESOURO							
	300 000	SAÚDE							
627	10.122.0003.2294.0000	MANUTENÇÃO DO CONSÓRCIO PÚBLICO	-10.000,0						
	3.3.71.04.00	CONTRATAÇÃO POR TEMPO DETERMINADO - PESSOAL CIVIL	F.R. Grupo: 0 01	00					
	01	TESOURO							
	300 001	TRANSFERENCIAS DO SUS							
628	10.122.0003.2294.0000	MANUTENÇÃO DO CONSÓRCIO PÚBLICO	-5.000,0						
	3.3.71.13.00	OBRIGAÇÕES PATRONAIS - TRANSFERÊNCIAS A CONSÓRCIO	F.R. Grupo: 0 01	00					
	01	TESOURO							
	300 001	TRANSFERENCIAS DO SUS							
638	10.122.0021.1058.0000	MODERNIZAÇÃO DA ESTRUTURA ADMINISTRATIVA DA SECF	-40.000,0						
	4.4.90.52.00	EQUIPAMENTOS E MATERIAL PERMANENTE	F.R. Grupo: 0 01	00					
	01	TESOURO							
	300 000	SAÚDE							
639	10.122.0021.1061.0000	AQUISIÇÃO DE EQUIPAMENTOS E VEÍCULOS PARA UNIDADE	-72.000,0						
	4.4.90.52.00	EQUIPAMENTOS E MATERIAL PERMANENTE	F.R. Grupo: 0 01	00					
	01	TESOURO							
	300 000	SAÚDE							
640	10.122.0021.2090.0000	MANUTENÇÃO DAS AÇÕES DE CARÁTER CONTINUADO DA S	-50.000,0						
	3.1.90.04.00	CONTRATAÇÃO POR TEMPO DETERMINADO	F.R. Grupo: 0 01	00					
	01	TESOURO							
	300 000	SAÚDE							
642	10.122.0021.2090.0000	MANUTENÇÃO DAS AÇÕES DE CARÁTER CONTINUADO DA S	-50.000,0						
	3.1.90.11.00	VENCIMENTOS E VANTAGENS FIXAS - PESSOAL CIVIL	F.R. Grupo: 0 01	00					
	01	TESOURO							
	300 000	SAÚDE							
660	10.301.0101.1063.0000	AQUISIÇÃO DE MÓVEIS, VEÍCULOS E EQUIPAMENTOS PARA	-30.000,0						
	4.4.90.52.00	EQUIPAMENTOS E MATERIAL PERMANENTE	F.R. Grupo: 0 01	00					
	01	TESOURO							
	300 000	SAÚDE							

# PREFEITURA MUNICIPAL DE CORTÊS

Rua Coronel José Belarmino, 48

10273548/0001-69

Exercício: 2015



Documento Assinado Digitalmente por: JOSE GENIVALDO DOS SANTOS  
Acesse em: <https://eccc.tce.pe.gov.br/epp/validarDocumento> Código do Documento: 0840910b-462c-4d85-8c9e-7a6190b55030

## DECRETO Nº 3 , DE 02 DE MARÇO DE 2015 - LEI N.1028

02	30	02	FUNDO MUNICIPAL DE SAÚDE						
662	10.301.0101.1065.0000	AQUISIÇÃO DE MÓVEIS, EQUIPAMENTOS PARA O PROGRAM	-25.000,0						
	4.4.90.52.00	EQUIPAMENTOS E MATERIAL PERMANENTE	F.R. Grupo:	0	01	00			
	01	TESOURO							
	300 000	SAÚDE							
663	10.301.0101.1071.0000	AQUISIÇÃO DE EQUIPAMENTOS PARA O NASF	-30.000,0						
	4.4.90.52.00	EQUIPAMENTOS E MATERIAL PERMANENTE	F.R. Grupo:	0	01	00			
	01	TESOURO							
	300 000	SAÚDE							
664	10.301.0101.1258.0000	AQUISIÇÃO DE EQUIPAMENTOS PARA O PROJETO ACADEMI	-7.000,0						
	4.4.90.52.00	EQUIPAMENTOS E MATERIAL PERMANENTE	F.R. Grupo:	0	01	00			
	01	TESOURO							
	300 000	SAÚDE							
672	10.301.0101.2109.0000	PROMOÇÃO DAS AÇÕES DO PROGRAMA DO PACS	-25.000,0						
	3.1.90.04.00	CONTRATAÇÃO POR TEMPO DETERMINADO	F.R. Grupo:	0	01	00			
	01	TESOURO							
	300 000	SAÚDE							
674	10.301.0101.2109.0000	PROMOÇÃO DAS AÇÕES DO PROGRAMA DO PACS	-20.000,0						
	3.3.90.30.00	MATERIAL DE CONSUMO	F.R. Grupo:	0	01	00			
	01	TESOURO							
	300 000	SAÚDE							
675	10.301.0101.2109.0000	PROMOÇÃO DAS AÇÕES DO PROGRAMA DO PACS	-30.000,0						
	3.3.90.36.00	OUTROS SERVIÇOS DE TERCEIROS - PESSOA FÍSICA	F.R. Grupo:	0	01	00			
	01	TESOURO							
	300 000	SAÚDE							
676	10.301.0101.2109.0000	PROMOÇÃO DAS AÇÕES DO PROGRAMA DO PACS	-25.000,0						
	3.3.90.39.00	OUTROS SERVIÇOS DE TERCEIROS - PESSOA JURÍDICA	F.R. Grupo:	0	01	00			
	01	TESOURO							
	300 000	SAÚDE							
677	10.301.0101.2110.0000	MANUTENÇÃO PROGRAMA COMBATE A TUBERCULOSE E HI	-10.000,0						
	3.3.90.30.00	MATERIAL DE CONSUMO	F.R. Grupo:	0	01	00			
	01	TESOURO							
	300 000	SAÚDE							
678	10.301.0101.2110.0000	MANUTENÇÃO PROGRAMA COMBATE A TUBERCULOSE E HI	-10.000,0						
	3.3.90.32.00	Material, Bem ou Serviço para Distribuição Gratuita	F.R. Grupo:	0	01	00			
	01	TESOURO							
	300 000	SAÚDE							

# PREFEITURA MUNICIPAL DE CORTÊS

Rua Coronel José Belarmino, 48

10273548/0001-69

Exercício: 2015



Documento Assinado Digitalmente por: JOSE GENIVALDO DOS SANTOS  
Acesse em: <https://eic.tee.pe.gov.br/epp/validarDocumento> Código do Documento: 0840919b-462c-4d85-8c9e-7a6190b55030

## DECRETO Nº 3 , DE 02 DE MARÇO DE 2015 - LEI N.1028

02	30	02	FUNDO MUNICIPAL DE SAÚDE						
679	10.301.0101.2110.0000	3.3.90.36.00	01	300 000	MANUTENÇÃO PROGRAMA COMBATE A TUBERCULOSE E HI OUTROS SERVIÇOS DE TERCEIROS - PESSOA FÍSICA TESOURO SAÚDE	-10.000,0	F.R. Grupo:	0 01	00
680	10.301.0101.2110.0000	3.3.90.39.00	01	300 000	MANUTENÇÃO PROGRAMA COMBATE A TUBERCULOSE E HI OUTROS SERVIÇOS DE TERCEIROS - PESSOA JURÍDICA TESOURO SAÚDE	-10.000,0	F.R. Grupo:	0 01	00
688	10.301.0101.2112.0000	3.3.90.39.00	01	300 000	PROMOÇÃO DE AÇÕES PROGRAMA SAÚDE DA FAMÍLIA - PS OUTROS SERVIÇOS DE TERCEIROS - PESSOA JURÍDICA TESOURO SAÚDE	-70.000,0	F.R. Grupo:	0 01	00
692	10.301.0101.2113.0000	3.3.90.36.00	01	300 000	PROMOÇÃO DE SAÚDE BUCAL OUTROS SERVIÇOS DE TERCEIROS - PESSOA FÍSICA TESOURO SAÚDE	-20.000,0	F.R. Grupo:	0 01	00
713	10.301.0101.2132.0000	3.3.90.30.00	01	300 000	MANUTENÇÃO DO NASF MATERIAL DE CONSUMO TESOURO SAÚDE	-50.000,0	F.R. Grupo:	0 01	00
732	10.301.0101.2292.0000	3.3.90.30.00	01	300 001	IMPLANTAÇÃO DO PROGRAMA REDE CEGONHA MATERIAL DE CONSUMO TESOURO TRANSFERENCIAS DO SUS	-10.000,0	F.R. Grupo:	0 01	01
733	10.301.0101.2292.0000	3.3.90.36.00	01	300 001	IMPLANTAÇÃO DO PROGRAMA REDE CEGONHA OUTROS SERVIÇOS DE TERCEIROS - PESSOA FÍSICA TESOURO TRANSFERENCIAS DO SUS	-10.000,0	F.R. Grupo:	0 01	01
734	10.301.0101.2292.0000	3.3.90.39.00	01	300 002	IMPLANTAÇÃO DO PROGRAMA REDE CEGONHA OUTROS SERVIÇOS DE TERCEIROS - PESSOA JURÍDICA TESOURO RECURSO ESPECÍFICO-<Nome do 2º convenio>	-10.000,0	F.R. Grupo:	0 01	01
735	10.301.0101.2292.0000	3.3.90.48.00	01	300 001	IMPLANTAÇÃO DO PROGRAMA REDE CEGONHA OUTROS AUXÍLIOS FINANCEIROS A PESSOA FÍSICA TESOURO TRANSFERENCIAS DO SUS	-20.000,0	F.R. Grupo:	0 01	01

# PREFEITURA MUNICIPAL DE CORTÊS

Rua Coronel José Belarmino, 48

10273548/0001-69

Exercício: 2015



Documento Assinado Digitalmente por: JOSE GENIVALDO DOS SANTOS  
Acesse em: <https://eic.tee.pe.gov.br/epp/validarDocumento> Código do Documento: 0840910b-462c-4d85-8c9e-7a6190b55030

## DECRETO Nº 3 , DE 02 DE MARÇO DE 2015 - LEI N.1028

02	30	02	FUNDO MUNICIPAL DE SAÚDE					
738	10.301.0101.2293.0000	MANUTENÇÃO DE QUALIFICAÇÃO PMAQ/RAB/SM	-60.000,0					
	3.3.90.39.00	OUTROS SERVIÇOS DE TERCEIROS - PESSOA JURÍDICA	F.R. Grupo: 0 01	00				
	01	TESOURO						
	300 000	SAÚDE						
744	10.302.0102.1066.0000	AQUISIÇÃO DE MÓVEIS, MÁQUINAS E EQUIPAMENTOS PARA	-170.000,0					
	4.4.90.52.00	EQUIPAMENTOS E MATERIAL PERMANENTE	F.R. Grupo: 0 01	00				
	01	TESOURO						
	300 000	SAÚDE						
745	10.302.0102.1067.0000	AQUISIÇÃO DE MÓVEIS E EQUIPAMENTOS HOSPITALARES	-170.000,0					
	4.4.90.52.00	EQUIPAMENTOS E MATERIAL PERMANENTE	F.R. Grupo: 0 01	00				
	01	TESOURO						
	300 000	SAÚDE						
746	10.302.0102.1068.0000	CONSTRUÇÃO, REFORMA, AMPLIAÇÃO OU ADAPTAÇÃO DA :	-600.000,0					
	4.4.90.51.00	OBRAS E INSTALAÇÕES	F.R. Grupo: 0 01	00				
	01	TESOURO						
	300 000	SAÚDE						
748	10.302.0102.2108.0000	MANUTENÇÃO DAS ATIVIDADES DAS UNIDADES DE SAÚDE	-25.000,0					
	3.1.90.05.00	Outros Benefícios Previdenciários do servidor ou do militar	F.R. Grupo: 0 01	00				
	01	TESOURO						
	310 000	SAÚDE-GERAL						
762	10.302.0102.2123.0000	PAGAMENTO DE GRATIFICAÇÕES ESTÍMULO - SUS	-45.000,0					
	3.1.90.16.00	OUTRAS DESPESAS VARIÁVEIS - PESSOAL CIVIL	F.R. Grupo: 0 01	00				
	01	TESOURO						
	300 000	SAÚDE						
772	10.304.0104.2128.0000	MANUTENÇÃO DO PROGRAMA DE VIGILÂNCIA SANITÁRIA	-45.000,0					
	3.1.90.04.00	CONTRATAÇÃO POR TEMPO DETERMINADO	F.R. Grupo: 0 01	00				
	01	TESOURO						
	300 000	SAÚDE						
773	10.304.0104.2128.0000	MANUTENÇÃO DO PROGRAMA DE VIGILÂNCIA SANITÁRIA	-55.000,0					
	3.1.90.11.00	VENCIMENTOS E VANTAGENS FIXAS - PESSOAL CIVIL	F.R. Grupo: 0 01	00				
	01	TESOURO						
	300 000	SAÚDE						
776	10.304.0104.2128.0000	MANUTENÇÃO DO PROGRAMA DE VIGILÂNCIA SANITÁRIA	-5.000,0					
	3.3.90.39.00	OUTROS SERVIÇOS DE TERCEIROS - PESSOA JURÍDICA	F.R. Grupo: 0 01	00				
	01	TESOURO						
	300 000	SAÚDE						

# PREFEITURA MUNICIPAL DE CORTÊS

Rua Coronel José Belarmino, 48

10273548/0001-69

Exercício: 2015



Documento Assinado Digitalmente por: JOSÉ GENIVALDO DOS SANTOS  
Acesse em: <https://epec.tec.pe.gov.br/epp/validar>  
Código do documento: 0840910b-462b-4d85-8c9c-74619b555030

## DECRETO Nº 3 , DE 02 DE MARÇO DE 2015 - LEI N.1028

02	30	02	FUNDO MUNICIPAL DE SAÚDE					
	777	10.305.0104.1070.0000	AQUISIÇÃO DE MÓVEIS, VEÍCULOS, EQUIPAMENTOS PARA V			-20.000,0		
		4.4.90.52.00	EQUIPAMENTOS E MATERIAL PERMANENTE		F.R. Grupo:	0	01	00
		01	TESOURO					
		300 000	SAÚDE					
	779	10.305.0104.2129.0000	MANUTENÇÃO DO PROGRAMA DE VIGILÂNCIA EPIDEMIOLÓC			-25.000,0		
		3.1.90.11.00	VENCIMENTOS E VANTAGENS FIXAS - PESSOAL CIVIL		F.R. Grupo:	0	01	00
		01	TESOURO					
		300 000	SAÚDE					
02	30	03	CORTÊSPREV					
	788	09.272.0092.1265.0000	CONSTRUÇÃO, REFORMA, ADAPTAÇÃO OU MELHORAMENT			-15.000,0		
		4.4.90.51.00	OBRAS E INSTALAÇÕES		F.R. Grupo:	0	01	00
		01	TESOURO					
		600 000	REGIME PRÓPRIO DE PREVIDÊNCIA SOCIAL					
	796	09.272.0092.2187.0000	GESTÃO ADMINISTRATIVA DO RPPS			-20.000,0		
		3.3.90.35.00	SERVIÇOS DE CONSULTORIA		F.R. Grupo:	0	01	00
		01	TESOURO					
		600 000	REGIME PRÓPRIO DE PREVIDÊNCIA SOCIAL					
	797	09.272.0092.2187.0000	GESTÃO ADMINISTRATIVA DO RPPS			-20.000,0		
		3.3.90.36.00	OUTROS SERVIÇOS DE TERCEIROS - PESSOA FÍSICA		F.R. Grupo:	0	01	00
		01	TESOURO					
		600 000	REGIME PRÓPRIO DE PREVIDÊNCIA SOCIAL					

**Anulação ( - )**

**-2.514.000,00**

Artigo 3o.- Este decreto entra em vigor na data de sua publicação.

Cortês, 02 de março de 2015

---

PREFEITO MUNICIPAL

---



# PREFEITURA MUNICIPAL DE CORTÊS

Rua Coronel José Belarmino, 48

10273548/0001-69

Exercício: 2015



Documento Assinado Digitalmente por: JOSE GENIVALDO DOS SANTOS  
Acesse em: <https://etce.tce.pe.gov.br/epp/validaDoc.seam> Código do documento: 0840910b-462c-4d85-8c9c-746190b55030

## DECRETO Nº 4, DE 02 DE ABRIL DE 2015 - LEI N.1028

Abre no orçamento vigente crédito adicional suplementar e da outras providências

O(A) PREFEITO(A) MUNICIPAL DE Cortês, no uso de suas atribuições legais.

DECRETA:

Artigo 1o.- Fica aberto no orçamento vigente, um crédito adicional suplementar na importância de R\$434.500,00 distribuídos as seguintes dotações:

Suplementação ( + )			434.500,00	
02	20	06	SECRETARIA DE FINANÇAS	
154	04.122.0056.2064.0000	MANUTENÇÃO DAS AÇÕES DE CARÁTER CONTINUADO D/	20.000,0	
	3.1.90.11.00	VENCIMENTOS E VANTAGENS FIXAS - PESSOAL CIVIL	F.R.: 0 01 00	
	01	TESOURO		
	001 001	Recursos Proprios do Municipio		
02	20	12	SECRETARIA DE EDUCAÇÃO	
419	12.361.0121.2283.0000	MANUTENÇÃO DA MERENDA ESCOLAR COM RECURSOS F	36.000,0	
	3.3.90.30.00	MATERIAL DE CONSUMO	F.R.: 0 01 00	
	01	TESOURO		
	220 000	ENSINO FUNDAMENTAL		
02	30	01	FUNDO MUNICIPAL DE ASSISTÊNCIA SOCIAL	
533	08.244.0080.2026.0000	GESTÃO ADMINISTRATIVA DO FMAS	137.500,0	
	3.1.90.11.00	VENCIMENTOS E VANTAGENS FIXAS - PESSOAL CIVIL	F.R.: 0 01 00	
	01	TESOURO		
	500 000	ASSISTÊNCIA SOCIAL		
546	08.244.0080.2028.0000	MANUTENÇÃO DAS AÇÕES DO PROGRAMA BOLSA FAMÍLI.	44.000,0	
	3.3.90.36.00	OUTROS SERVIÇOS DE TERCEIROS - PESSOA FÍSICA	F.R.: 0 01 00	
	01	TESOURO		
	500 000	ASSISTÊNCIA SOCIAL		
559	08.244.0080.2039.0000	MANUTENÇÃO DO CREAS	2.000,0	
	3.3.90.30.00	MATERIAL DE CONSUMO	F.R.: 0 01 00	
	01	TESOURO		
	500 000	ASSISTÊNCIA SOCIAL		
560	08.244.0080.2039.0000	MANUTENÇÃO DO CREAS	10.000,0	
	3.3.90.33.00	PASSAGENS E DESPESAS COM LOCOMOÇÃO	F.R.: 0 01 00	
	01	TESOURO		
	500 000	ASSISTÊNCIA SOCIAL		

# PREFEITURA MUNICIPAL DE CORTÊS

Rua Coronel José Belarmino, 48

10273548/0001-69

Exercício: 2015



Documento Assinado Digitalmente por: JOSE GENIVALDO DOS SANTOS  
Acesse em: <https://eicf.tce.pe.gov.br/epp/validarDoc.seam> Código do documento: 0840910b-452c-4d85-8c9c-746190855030

## DECRETO Nº 4 , DE 02 DE ABRIL DE 2015 - LEI N.1028

02	30	01	FUNDO MUNICIPAL DE ASSISTÊNCIA SOCIAL			
561	08.244.0080.2039.0000	MANUTENÇÃO DO CREAS		35.000,0		
	3.3.90.36.00	OUTROS SERVIÇOS DE TERCEIROS - PESSOA FÍSICA	F.R.:	0	01	
	01	TESOURO				
	500 000	ASSISTÊNCIA SOCIAL				
595	08.244.0080.2094.0000	MANUTENÇÃO DOS SERVIÇOS DE CONVIVÊNCIA E FORTA		112.000,0		
	3.3.90.30.00	MATERIAL DE CONSUMO	F.R.:	0	05	
	05	TRANSFERÊNCIAS E CONVÊNIO FEDERAIS-VINCULADOS				
	500 000	ASSISTÊNCIA SOCIAL				
611	08.244.0080.2242.0000	MANUTENÇÃO DO CRAS		38.000,0		
	3.3.90.36.00	OUTROS SERVIÇOS DE TERCEIROS - PESSOA FÍSICA	F.R.:	0	01	
	01	TESOURO				
	500 000	ASSISTÊNCIA SOCIAL				
Artigo 2o.- O crédito aberto na forma do artigo anterior será coberto com recursos provenientes de:						
Anulação:						
02	20	01	GABINETE DO PREFEITO			
58	04.122.0021.2017.0000	IMPLANTAÇÃO DE OUVIDORIA MUNICIPAL		-30.000,0		
	3.1.90.11.00	VENCIMENTOS E VANTAGENS FIXAS - PESSOAL CIVIL	F.R. Grupo:	0	01	
	01	TESOURO				
	001 001	Recursos Proprios do Municipio				
02	20	12	SECRETARIA DE EDUCAÇÃO			
428	12.361.0122.2148.0000	MANUTENÇÃO DO PNATE - FUNDAMENTAL - RECURSOS FNI		-36.000,0		
	3.3.90.30.00	MATERIAL DE CONSUMO	F.R. Grupo:	0	01	
	01	TESOURO				
	220 000	ENSINO FUNDAMENTAL				
02	30	01	FUNDO MUNICIPAL DE ASSISTÊNCIA SOCIAL			
518	08.244.0004.2027.0000	MANUTENÇÃO DAS ATIVIDADES DO CONSELHO MUNICIPAL		-9.000,0		
	3.3.90.14.00	DIÁRIAS - PESSOAL CIVIL	F.R. Grupo:	0	01	
	01	TESOURO				
	500 000	ASSISTÊNCIA SOCIAL				
520	08.244.0004.2027.0000	MANUTENÇÃO DAS ATIVIDADES DO CONSELHO MUNICIPAL		-15.000,0		
	3.3.90.36.00	OUTROS SERVIÇOS DE TERCEIROS - PESSOA FÍSICA	F.R. Grupo:	0	01	
	01	TESOURO				
	500 000	ASSISTÊNCIA SOCIAL				

# PREFEITURA MUNICIPAL DE CORTÊS

Rua Coronel José Belarmino, 48

10273548/0001-69

Exercício: 2015



Documento Assinado Digitalmente por: JOSE GENIVALDO DOS SANTOS  
Acesse em: <https://eccc.tce.pe.gov.br/epp/validarDocumento.aspx?Codigo=0840910b-462c-4d85-8c9e-7a6190b55030>

## DECRETO Nº 4 , DE 02 DE ABRIL DE 2015 - LEI N.1028

02	30	01	FUNDO MUNICIPAL DE ASSISTÊNCIA SOCIAL					
521	08.244.0004.2027.0000	3.3.90.39.00	MANUTENÇÃO DAS ATIVIDADES DO CONSELHO MUNICIPAL				-9.000,01	
		01	OUTROS SERVIÇOS DE TERCEIROS - PESSOA JURÍDICA	F.R. Grupo:	0	01		
		500 000	TESOURO					
			ASSISTÊNCIA SOCIAL					
524	08.244.0080.1114.0000	4.4.90.51.00	CONSTRUÇÃO , REFORMA E/OU ADAPTAÇÃO DO CRAS E CF				-15.000,0	
		01	OBRAS E INSTALAÇÕES	F.R. Grupo:	0	01		
		500 000	TESOURO					
			ASSISTÊNCIA SOCIAL					
534	08.244.0080.2026.0000	3.3.90.14.00	GESTÃO ADMINISTRATIVA DO FMAS				-9.000,01	
		01	DIÁRIAS - PESSOAL CIVIL	F.R. Grupo:	0	01		
		500 000	TESOURO					
			ASSISTÊNCIA SOCIAL					
540	08.244.0080.2026.0000	3.3.90.92.00	GESTÃO ADMINISTRATIVA DO FMAS				-15.000,0	
		01	DESPESAS DE EXERCÍCIOS ANTERIORES	F.R. Grupo:	0	01		
		500 000	TESOURO					
			ASSISTÊNCIA SOCIAL					
542	08.244.0080.2028.0000	3.1.90.04.00	MANUTENÇÃO DAS AÇÕES DO PROGRAMA BOLSA FAMÍLIA -				-9.000,01	
		01	CONTRATAÇÃO POR TEMPO DETERMINADO	F.R. Grupo:	0	01		
		500 000	TESOURO					
			ASSISTÊNCIA SOCIAL					
543	08.244.0080.2028.0000	3.1.90.11.00	MANUTENÇÃO DAS AÇÕES DO PROGRAMA BOLSA FAMÍLIA -				-10.000,0	
		01	VENCIMENTOS E VANTAGENS FIXAS - PESSOAL CIVIL	F.R. Grupo:	0	01		
		500 000	TESOURO					
			ASSISTÊNCIA SOCIAL					
545	08.244.0080.2028.0000	3.3.90.33.00	MANUTENÇÃO DAS AÇÕES DO PROGRAMA BOLSA FAMÍLIA -				-5.000,01	
		01	PASSAGENS E DESPESAS COM LOCOMOÇÃO	F.R. Grupo:	0	01		
		500 000	TESOURO					
			ASSISTÊNCIA SOCIAL					
557	08.244.0080.2039.0000	3.1.90.04.00	MANUTENÇÃO DO CREAS				-5.500,01	
		01	CONTRATAÇÃO POR TEMPO DETERMINADO	F.R. Grupo:	0	01		
		500 000	TESOURO					
			ASSISTÊNCIA SOCIAL					
558	08.244.0080.2039.0000	3.1.90.11.00	MANUTENÇÃO DO CREAS				-13.000,0	
		01	VENCIMENTOS E VANTAGENS FIXAS - PESSOAL CIVIL	F.R. Grupo:	0	01		
		500 000	TESOURO					
			ASSISTÊNCIA SOCIAL					

# PREFEITURA MUNICIPAL DE CORTÊS

Rua Coronel José Belarmino, 48

10273548/0001-69

Exercício: 2015



Documento Assinado Digitalmente por: JOSE GENIVALDO DOS SANTOS  
Acesse em: <https://eic.tee.pe.gov.br/epp/validarDocumento> Código do Documento: 0840910b-462c-4d85-8c9e-7a6190b55030

## DECRETO Nº 4 , DE 02 DE ABRIL DE 2015 - LEI N.1028

02	30	01	FUNDO MUNICIPAL DE ASSISTÊNCIA SOCIAL					
560	08.244.0080.2039.0000	MANUTENÇÃO DO CREAS		-7.000,01				
	3.3.90.33.00	PASSAGENS E DESPESAS COM LOCOMOÇÃO		F.R. Grupo:	0	01	00	
	01	TESOURO						
	500 000	ASSISTÊNCIA SOCIAL						
569	08.244.0080.2044.0000	ASSISTÊNCIA GERAL A DESABRIGADOS POR FENÔMENOS C		-9.000,01				
	3.3.90.30.00	MATERIAL DE CONSUMO		F.R. Grupo:	0	01	00	
	01	TESOURO						
	500 000	ASSISTÊNCIA SOCIAL						
570	08.244.0080.2044.0000	ASSISTÊNCIA GERAL A DESABRIGADOS POR FENÔMENOS C		-8.000,01				
	3.3.90.32.00	Material, Bem ou Serviço para Distribuição Gratuita		F.R. Grupo:	0	01	00	
	01	TESOURO						
	500 000	ASSISTÊNCIA SOCIAL						
572	08.244.0080.2044.0000	ASSISTÊNCIA GERAL A DESABRIGADOS POR FENÔMENOS C		-8.000,01				
	3.3.90.39.00	OUTROS SERVIÇOS DE TERCEIROS - PESSOA JURÍDICA		F.R. Grupo:	0	01	00	
	01	TESOURO						
	500 000	ASSISTÊNCIA SOCIAL						
575	08.244.0080.2046.0000	PROGRAMA DE ASSISTÊNCIA AO COMBATE AS DROGAS E A		-5.000,01				
	3.3.90.32.00	Material, Bem ou Serviço para Distribuição Gratuita		F.R. Grupo:	0	01	00	
	01	TESOURO						
	500 000	ASSISTÊNCIA SOCIAL						
577	08.244.0080.2046.0000	PROGRAMA DE ASSISTÊNCIA AO COMBATE AS DROGAS E A		-5.000,01				
	3.3.90.39.00	OUTROS SERVIÇOS DE TERCEIROS - PESSOA JURÍDICA		F.R. Grupo:	0	01	00	
	01	TESOURO						
	500 000	ASSISTÊNCIA SOCIAL						
578	08.244.0080.2046.0000	PROGRAMA DE ASSISTÊNCIA AO COMBATE AS DROGAS E A		-5.000,01				
	3.3.90.48.00	OUTROS AUXÍLIOS FINANCEIROS A PESSOA FÍSICA		F.R. Grupo:	0	01	00	
	01	TESOURO						
	500 000	ASSISTÊNCIA SOCIAL						
580	08.244.0080.2047.0000	MANUTENÇÃO DE CURSOS PROFISSIONALIZANTES		-9.000,01				
	3.3.90.36.00	OUTROS SERVIÇOS DE TERCEIROS - PESSOA FÍSICA		F.R. Grupo:	0	01	00	
	01	TESOURO						
	500 000	ASSISTÊNCIA SOCIAL						
581	08.244.0080.2047.0000	MANUTENÇÃO DE CURSOS PROFISSIONALIZANTES		-9.000,01				
	3.3.90.39.00	OUTROS SERVIÇOS DE TERCEIROS - PESSOA JURÍDICA		F.R. Grupo:	0	01	00	
	01	TESOURO						
	500 000	ASSISTÊNCIA SOCIAL						

# PREFEITURA MUNICIPAL DE CORTÊS

Rua Coronel José Belarmino, 48

10273548/0001-69

Exercício: 2015



Documento Assinado Digitalmente por: JOSE GENIVALDO DOS SANTOS  
Acesse em: <https://ecec.tce.pe.gov.br/epp/validarDocumento> Código do Documento: 0840910b-462c-4d85-8c9e-7a6190b55030

## DECRETO Nº 4 , DE 02 DE ABRIL DE 2015 - LEI N.1028

02	30	01	FUNDO MUNICIPAL DE ASSISTÊNCIA SOCIAL					
585	08.244.0080.2050.0000	ASSISTÊNCIA FUNERAL				-9.000,01		
	3.3.90.39.00	OUTROS SERVIÇOS DE TERCEIROS - PESSOA JURÍDICA			F.R. Grupo:	0	01	00
	01	TESOURO						
	500 000	ASSISTÊNCIA SOCIAL						
586	08.244.0080.2050.0000	ASSISTÊNCIA FUNERAL				-9.000,01		
	3.3.90.48.00	OUTROS AUXÍLIOS FINANCEIROS A PESSOA FÍSICA			F.R. Grupo:	0	01	00
	01	TESOURO						
	500 000	ASSISTÊNCIA SOCIAL						
587	08.244.0080.2051.0000	ASSISTÊNCIA GERAL A GESTANTES				-9.000,01		
	3.3.90.30.00	MATERIAL DE CONSUMO			F.R. Grupo:	0	01	00
	01	TESOURO						
	500 000	ASSISTÊNCIA SOCIAL						
588	08.244.0080.2051.0000	ASSISTÊNCIA GERAL A GESTANTES				-9.000,01		
	3.3.90.32.00	Material, Bem ou Serviço para Distribuição Gratuita			F.R. Grupo:	0	01	00
	01	TESOURO						
	500 000	ASSISTÊNCIA SOCIAL						
589	08.244.0080.2051.0000	ASSISTÊNCIA GERAL A GESTANTES				-9.000,01		
	3.3.90.36.00	OUTROS SERVIÇOS DE TERCEIROS - PESSOA FÍSICA			F.R. Grupo:	0	01	00
	01	TESOURO						
	500 000	ASSISTÊNCIA SOCIAL						
592	08.244.0080.2094.0000	MANUTENÇÃO DOS SERVIÇOS DE CONVIVÊNCIA E FORTALE				-20.000,0		
	3.1.90.04.00	CONTRATAÇÃO POR TEMPO DETERMINADO			F.R. Grupo:	0	05	00
	05	TRANSFERÊNCIAS E CONVÊNIOS FEDERAIS-VINCULADOS						
	500 000	ASSISTÊNCIA SOCIAL						
593	08.244.0080.2094.0000	MANUTENÇÃO DOS SERVIÇOS DE CONVIVÊNCIA E FORTALE				-10.000,0		
	3.1.90.11.00	VENCIMENTOS E VANTAGENS FIXAS - PESSOAL CIVIL			F.R. Grupo:	0	05	00
	05	TRANSFERÊNCIAS E CONVÊNIOS FEDERAIS-VINCULADOS						
	500 000	ASSISTÊNCIA SOCIAL						
594	08.244.0080.2094.0000	MANUTENÇÃO DOS SERVIÇOS DE CONVIVÊNCIA E FORTALE				-30.000,0		
	3.3.90.14.00	DIÁRIAS - PESSOAL CIVIL			F.R. Grupo:	0	01	00
	01	TESOURO						
	500 000	ASSISTÊNCIA SOCIAL						
596	08.244.0080.2094.0000	MANUTENÇÃO DOS SERVIÇOS DE CONVIVÊNCIA E FORTALE				-10.000,0		
	3.3.90.32.00	Material, Bem ou Serviço para Distribuição Gratuita			F.R. Grupo:	0	05	00
	05	TRANSFERÊNCIAS E CONVÊNIOS FEDERAIS-VINCULADOS						
	500 000	ASSISTÊNCIA SOCIAL						



# PREFEITURA MUNICIPAL DE CORTÊS

Rua Coronel José Belarmino, 48

10273548/0001-69

Exercício: 2015



Documento Assinado Digitalmente por: JOSE GENIVALDO DOS SANTOS  
Acesse em: <https://eccc.tce.pe.gov.br/epp/validarDocumento.aspx?Codigo=0840949b-462c-4d85-8c9e-7a6190b55030>

## DECRETO Nº 4 , DE 02 DE ABRIL DE 2015 - LEI N.1028

02	30	01	FUNDO MUNICIPAL DE ASSISTÊNCIA SOCIAL				
599	08.244.0080.2094.0000	MANUTENÇÃO DOS SERVIÇOS DE CONVIVÊNCIA E FORTALE	-10.000,0				
	3.3.90.48.00	OUTROS AUXÍLIOS FINANCEIROS A PESSOA FÍSICA	F.R. Grupo: 0 01	00			
	01	TESOURO					
	500 000	ASSISTÊNCIA SOCIAL					
605	08.244.0080.2241.0000	MANUTENÇÃO DE CENTRO DE ACESSO A TECNOLOGIAS DE	-9.000,0				
	3.3.90.30.00	MATERIAL DE CONSUMO	F.R. Grupo: 0 01	00			
	01	TESOURO					
	500 000	ASSISTÊNCIA SOCIAL					
606	08.244.0080.2241.0000	MANUTENÇÃO DE CENTRO DE ACESSO A TECNOLOGIAS DE	-9.000,0				
	3.3.90.36.00	OUTROS SERVIÇOS DE TERCEIROS - PESSOA FÍSICA	F.R. Grupo: 0 01	00			
	01	TESOURO					
	500 000	ASSISTÊNCIA SOCIAL					
607	08.244.0080.2241.0000	MANUTENÇÃO DE CENTRO DE ACESSO A TECNOLOGIAS DE	-9.000,0				
	3.3.90.39.00	OUTROS SERVIÇOS DE TERCEIROS - PESSOA JURÍDICA	F.R. Grupo: 0 01	00			
	01	TESOURO					
	500 000	ASSISTÊNCIA SOCIAL					
608	08.244.0080.2242.0000	MANUTENÇÃO DO CRAS	-9.000,0				
	3.1.90.04.00	CONTRATAÇÃO POR TEMPO DETERMINADO	F.R. Grupo: 0 01	00			
	01	TESOURO					
	500 000	ASSISTÊNCIA SOCIAL					
609	08.244.0080.2242.0000	MANUTENÇÃO DO CRAS	-9.000,0				
	3.1.90.11.00	VENCIMENTOS E VANTAGENS FIXAS - PESSOAL CIVIL	F.R. Grupo: 0 01	00			
	01	TESOURO					
	500 000	ASSISTÊNCIA SOCIAL					
613	08.244.0080.2297.0000	AQUISIÇÃO DE EQUIPAMENTOS PARA IGD/SUAS	-10.000,0				
	4.4.90.52.00	EQUIPAMENTOS E MATERIAL PERMANENTE	F.R. Grupo: 0 01	00			
	01	TESOURO					
	500 000	ASSISTÊNCIA SOCIAL					
614	08.244.0083.2245.0000	AQUISIÇÃO DE FARDAMENTO PARA ATENDER PROGRAMAS	-9.000,0				
	3.3.90.30.00	MATERIAL DE CONSUMO	F.R. Grupo: 0 01	00			
	01	TESOURO					
	500 000	ASSISTÊNCIA SOCIAL					

**Anulação ( - )**

**-434.500,00**

Artigo 3o.- Este decreto entra em vigor na data de sua publicação.

# PREFEITURA MUNICIPAL DE CORTÊS

Rua Coronel José Belarmino, 48

10273548/0001-69

Exercício: 2015



Documento Assinado Digitalmente por: JOSE GENIVALDO DOS SANTOS  
Acesse em: <https://eccc.tce.pe.gov.br/epp/validaDoc.seam> Código do documento: 0840910b-462c-4d85-8c9c-746190b55030

## DECRETO Nº 4 , DE 02 DE ABRIL DE 2015 - LEI N.1028

---

# PREFEITURA MUNICIPAL DE CORTÊS

Rua Coronel José Belarmino, 48

10273548/0001-69

Exercício: 2015



Documento Assinado Digitalmente por: JOSE GENIVALDO DOS SANTOS  
Acesse em: <https://etce.tce.pe.gov.br/epp/validaDoc.seam> Código do documento: 0840910b-462c-4d85-8c9c-746190b55030

## DECRETO Nº 5 , DE 04 DE MAIO DE 2015 - LEI N.1028

Abre no orçamento vigente crédito adicional suplementar e da outras providências

O(A) PREFEITO(A) MUNICIPAL DE Cortês, no uso de suas atribuições legais.

DECRETA:

Artigo 1o.- Fica aberto no orçamento vigente, um crédito adicional suplementar na importância de R\$262.500,00 distribuídos as seguintes dotações:

<b>Suplementação ( + )</b>				<b>262.500,00</b>
02	20	10	FUNDEB	
	321	12.361.0120.2164.0000	CAPACITAÇÃO E TREINAMENTO DE SERVIDORES DO ENS	30.000,0
		3.3.90.39.00	OUTROS SERVIÇOS DE TERCEIROS - PESSOA JURÍDICA	F.R.: 0 01 00
		01	TESOURO	
		252 000	EDUCAÇÃO-FUNDEB-OUTROS	
02	20	12	SECRETARIA DE EDUCAÇÃO	
	390	12.361.0120.2134.0000	GESTÃO ADMINISTRATIVA DO ENSINO FUNDAMENTAL	50.000,0
		3.3.90.33.00	PASSAGENS E DESPESAS COM LOCOMOÇÃO	F.R.: 0 01 00
		01	TESOURO	
		220 000	ENSINO FUNDAMENTAL	
02	30	01	FUNDO MUNICIPAL DE ASSISTÊNCIA SOCIAL	
	527	08.244.0080.1263.0000	MANUTENÇÃO DAS ATIVIDADES DO IGD/SUAS	10.000,0
		3.3.90.30.00	MATERIAL DE CONSUMO	F.R.: 0 01 00
		01	TESOURO	
		500 000	ASSISTÊNCIA SOCIAL	
	544	08.244.0080.2028.0000	MANUTENÇÃO DAS AÇÕES DO PROGRAMA BOLSA FAMÍLI.	50.000,0
		3.3.90.30.00	MATERIAL DE CONSUMO	F.R.: 0 01 00
		01	TESOURO	
		500 000	ASSISTÊNCIA SOCIAL	
	559	08.244.0080.2039.0000	MANUTENÇÃO DO CREAS	30.000,0
		3.3.90.30.00	MATERIAL DE CONSUMO	F.R.: 0 01 00
		01	TESOURO	
		500 000	ASSISTÊNCIA SOCIAL	
	595	08.244.0080.2094.0000	MANUTENÇÃO DOS SERVIÇOS DE CONVIVÊNCIA E FORTA	40.000,0
		3.3.90.30.00	MATERIAL DE CONSUMO	F.R.: 0 05 00
		05	TRANSFERÊNCIAS E CONVÊNIO FEDERAIS-VINCULADOS	
		500 000	ASSISTÊNCIA SOCIAL	

# PREFEITURA MUNICIPAL DE CORTÊS

Rua Coronel José Belarmino, 48

10273548/0001-69

Exercício: 2015



Documento Assinado Digitalmente por: JOSÉ GENIVALDO DOS SANTOS  
Acesse em: <https://eicf.tce.pe.gov.br/epp/validarDoc.seam> Código do documento: 0840910b-462c-4d85-8c9c-746190b55030

## DECRETO Nº 5 , DE 04 DE MAIO DE 2015 - LEI N.1028

02	30	01	FUNDO MUNICIPAL DE ASSISTÊNCIA SOCIAL			
	610	08.244.0080.2242.0000	MANUTENÇÃO DO CRAS	20.000,0		
		3.3.90.30.00	MATERIAL DE CONSUMO	F.R.: 0	01	00
		01	TESOURO			
		500 000	ASSISTÊNCIA SOCIAL			
02	30	02	FUNDO MUNICIPAL DE SAÚDE			
	644	10.122.0021.2090.0000	MANUTENÇÃO DAS AÇÕES DE CARÁTER CONTINUADO D/	10.000,0		
		3.3.90.30.00	MATERIAL DE CONSUMO	F.R.: 0	01	00
		01	TESOURO			
		310 000	SAÚDE-GERAL			
	647	10.122.0021.2090.0000	MANUTENÇÃO DAS AÇÕES DE CARÁTER CONTINUADO D/	15.000,0		
		3.3.90.36.00	OUTROS SERVIÇOS DE TERCEIROS - PESSOA FÍSICA	F.R.: 0	01	00
		01	TESOURO			
		300 000	SAÚDE			
	686	10.301.0101.2112.0000	PROMOÇÃO DE AÇÕES PROGRAMA SAÚDE DA FAMÍLIA - F	2.500,0		
		3.3.90.30.00	MATERIAL DE CONSUMO	F.R.: 0	01	00
		01	TESOURO			
		300 000	SAÚDE			
	756	10.302.0102.2108.0000	MANUTENÇÃO DAS ATIVIDADES DAS UNIDADES DE SAÚDE/	5.000,0		
		3.3.90.39.00	OUTROS SERVIÇOS DE TERCEIROS - PESSOA JURÍDICA	F.R.: 0	01	00
		01	TESOURO			
		300 000	SAÚDE			

Artigo 2o.- O crédito aberto na forma do artigo anterior será coberto com recursos provenientes de:

### Anulação:

02	20	06	SECRETARIA DE FINANÇAS			
	170	99.999.9999.0999.0000	RESERVA DE CONTINGÊNCIA	-200.000,0		
		9.9.99.99.00	RESERVA DE CONTINGÊNCIA	F.R. Grupo: 0	01	00
		01	TESOURO			
		001 001	Recursos Proprios do Municipio			
02	20	10	FUNDEB			
	343	12.365.0120.2173.0000	GESTÃO ADMINISTRATIVA DO ENSINO INFANTIL 40%	-30.000,0		
		3.3.90.39.00	OUTROS SERVIÇOS DE TERCEIROS - PESSOA JURÍDICA	F.R. Grupo: 0	01	00
		01	TESOURO			
		252 000	EDUCAÇÃO-FUNDEB-OUTROS			

02 30 02 FUNDO MUNICIPAL DE SAÚDE

---

# PREFEITURA MUNICIPAL DE CORTÊS

Rua Coronel José Belarmino, 48

10273548/0001-69

Exercício: 2015



Documento Assinado Digitalmente por: JOSE GENIVALDO DOS SANTOS  
Acesse em: <https://eccc.tce.pe.gov.br/epv/validarDocumento.aspx?CodigoDocumento:0840910b-462c-4d85-8c9e-7a6190b55030>

## DECRETO Nº 5 , DE 04 DE MAIO DE 2015 - LEI N.1028

02	30	02	FUNDO MUNICIPAL DE SAÚDE					
626	10.122.0003.2101.0000		CONTRIBUIÇÕES PARA CONSÓRCIOS INTERMUNICIPAIS				-2.500,01	
	3.3.71.70.00		RATEIO PELA PARTICIPAÇÃO EM CONSÓRCIO PÚBLICO		F.R. Grupo:	0	01	00
	01		TESOURO					
	300 000		SAÚDE					
629	10.122.0003.2294.0000		MANUTENÇÃO DO CONSÓRCIO PÚBLICO				-5.000,01	
	3.3.71.14.00		DIÁRIAS - PESSOAL CIVIL - TRANSFERÊNCIAS A CONSÓRCIO		F.R. Grupo:	0	01	00
	01		TESOURO					
	300 000		SAÚDE					
630	10.122.0003.2294.0000		MANUTENÇÃO DO CONSÓRCIO PÚBLICO				-5.000,01	
	3.3.71.30.00		MATERIAL DE CONSUMO - TRANSFERÊNCIAS A CONSÓRCIO		F.R. Grupo:	0	01	00
	01		TESOURO					
	300 001		TRANSFERENCIAS DO SUS					
631	10.122.0003.2294.0000		MANUTENÇÃO DO CONSÓRCIO PÚBLICO				-5.000,01	
	3.3.71.35.00		SERVIÇOS DE CONSULTORIA - TRANSFERÊNCIAS A CONSÓRCIO		F.R. Grupo:	0	01	00
	01		TESOURO					
	300 000		SAÚDE					
632	10.122.0003.2294.0000		MANUTENÇÃO DO CONSÓRCIO PÚBLICO				-5.000,01	
	3.3.71.36.00		OUTROS SERVIÇOS DE TERCEIROS - PESSOA FÍSICA - TRAN		F.R. Grupo:	0	01	00
	01		TESOURO					
	300 000		SAÚDE					
639	10.122.0021.1061.0000		AQUISIÇÃO DE EQUIPAMENTOS E VEÍCULOS PARA UNIDADE				-10.000,01	
	4.4.90.52.00		EQUIPAMENTOS E MATERIAL PERMANENTE		F.R. Grupo:	0	01	00
	01		TESOURO					
	300 000		SAÚDE					

**Anulação ( - )**

**-262.500,00**

Artigo 3o.- Este decreto entra em vigor na data de sua publicação.

Cortês, 04 de maio de 2015

\_\_\_\_\_  
PREFEITO MUNICIPAL



# PREFEITURA MUNICIPAL DE CORTÊS

Rua Coronel José Belarmino, 48

10273548/0001-69

Exercício: 2015



Documento Assinado Digitalmente por: JOSE GENIVALDO DOS SANTOS  
Acesse em: <https://etce.tce.pe.gov.br/epp/validaDoc.seam> Código do documento: 0840910b-462c-485-8c9c-7a6190b55030

## DECRETO Nº 6 , DE 01 DE JUNHO DE 2015 - LEI N.1028

Abre no orçamento vigente crédito adicional suplementar e da outras providências

O(A) PREFEITO(A) MUNICIPAL DE Cortês, no uso de suas atribuições legais.

DECRETA:

Artigo 1o.- Fica aberto no orçamento vigente, um crédito adicional suplementar na importância de R\$380.000,00 distribuídos as seguintes dotações:

Suplementação ( + )			380.000,00	
02	20	05	SECRETARIA DE ADMINISTRAÇÃO	
	148	28.846.0091.2058.0000	CONTRIBUIÇÃO PARA O RGPS	100.000,0
		3.1.90.13.00	OBRIGAÇÕES PATRONAIS	F.R.: 0 01 00
		01	TESOURO	
		001 001	Recursos Proprios do Municipio	
02	20	06	SECRETARIA DE FINANÇAS	
	161	04.122.0056.2064.0000	MANUTENÇÃO DAS AÇÕES DE CARÁTER CONTINUADO D/	60.000,0
		3.3.90.39.00	OUTROS SERVIÇOS DE TERCEIROS - PESSOA JURÍDICA	F.R.: 0 01 00
		01	TESOURO	
		001 001	Recursos Proprios do Municipio	
02	20	12	SECRETARIA DE EDUCAÇÃO	
	393	12.361.0120.2134.0000	GESTÃO ADMINISTRATIVA DO ENSINO FUNDAMENTAL	20.000,0
		3.3.90.92.00	DESPESAS DE EXERCÍCIOS ANTERIORES	F.R.: 0 01 00
		01	TESOURO	
		220 000	ENSINO FUNDAMENTAL	
02	30	01	FUNDO MUNICIPAL DE ASSISTÊNCIA SOCIAL	
	556	08.244.0080.2037.0000	DOAÇÕES , AUXÍLIOS EM GERAL A FAMÍLIA CARENTES ( LI	70.000,0
		3.3.90.48.00	OUTROS AUXÍLIOS FINANCEIROS A PESSOA FÍSICA	F.R.: 0 01 00
		01	TESOURO	
		500 000	ASSISTÊNCIA SOCIAL	
	597	08.244.0080.2094.0000	MANUTENÇÃO DOS SERVIÇOS DE CONVIVÊNCIA E FORTA	30.000,0
		3.3.90.36.00	OUTROS SERVIÇOS DE TERCEIROS - PESSOA FÍSICA	F.R.: 0 05 00
		05	TRANSFERÊNCIAS E CONVÊNIO FEDERAIS-VINCULADOS	
		500 000	ASSISTÊNCIA SOCIAL	
02	30	02	FUNDO MUNICIPAL DE SAÚDE	

# PREFEITURA MUNICIPAL DE CORTÊS

Rua Coronel José Belarmino, 48

10273548/0001-69

Exercício: 2015



Documento Assinado Digitalmente por: JOSE GENIVALDO DOS SANTOS  
Acesse em: <https://eccc.tce.pe.gov.br/epp/validarDoc.seam> Código do documento: 0840910b-462c-4d85-8c9c-746190b55030

## DECRETO Nº 6 , DE 01 DE JUNHO DE 2015 - LEI N.1028

02	30	02	FUNDO MUNICIPAL DE SAÚDE			
641	10.122.0021.2090.0000	MANUTENÇÃO DAS AÇÕES DE CARÁTER CONTINUADO D/	5.000,0			
	3.1.90.05.00	Outros Benefícios Previdenciários do servidor ou do militar	F.R.: 0	01	00	
	01	TESOURO				
	300 000	SAÚDE				
648	10.122.0021.2090.0000	MANUTENÇÃO DAS AÇÕES DE CARÁTER CONTINUADO D/	5.000,0			
	3.3.90.39.00	OUTROS SERVIÇOS DE TERCEIROS - PESSOA JURÍDICA	F.R.: 0	01	00	
	01	TESOURO				
	300 000	SAÚDE				
688	10.301.0101.2112.0000	PROMOÇÃO DE AÇÕES PROGRAMA SAÚDE DA FAMÍLIA - F	40.000,0			
	3.3.90.39.00	OUTROS SERVIÇOS DE TERCEIROS - PESSOA JURÍDICA	F.R.: 0	01	00	
	01	TESOURO				
	300 000	SAÚDE				
755	10.302.0102.2108.0000	MANUTENÇÃO DAS ATIVIDADES DAS UNIDADES DE SAÚDE	10.000,0			
	3.3.90.36.00	OUTROS SERVIÇOS DE TERCEIROS - PESSOA FÍSICA	F.R.: 0	01	00	
	01	TESOURO				
	300 000	SAÚDE				
756	10.302.0102.2108.0000	MANUTENÇÃO DAS ATIVIDADES DAS UNIDADES DE SAÚDE	40.000,0			
	3.3.90.39.00	OUTROS SERVIÇOS DE TERCEIROS - PESSOA JURÍDICA	F.R.: 0	01	00	
	01	TESOURO				
	300 000	SAÚDE				

Artigo 2o.- O crédito aberto na forma do artigo anterior será coberto com recursos provenientes de:

### Anulação:

02	20	05	SECRETARIA DE ADMINISTRAÇÃO			
124	04.122.0021.2053.0000	MANUTENÇÃO DAS AÇÕES DE CARÁTER CONTINUADO DA L	-60.000,0			
	3.1.90.04.00	CONTRATAÇÃO POR TEMPO DETERMINADO	F.R. Grupo:	0	01	00
	01	TESOURO				
	001 001	Recursos Proprios do Municipio				
147	28.846.0000.2290.0000	PAGAMENTOS AO FGTS	-100.000,0			
	3.1.90.13.00	OBRIGAÇÕES PATRONAIS	F.R. Grupo:	0	01	00
	01	TESOURO				
	001 001	Recursos Proprios do Municipio				

02 20 06 SECRETARIA DE FINANÇAS

-----

# PREFEITURA MUNICIPAL DE CORTÊS

Rua Coronel José Belarmino, 48

10273548/0001-69

Exercício: 2015



Documento Assinado Digitalmente por: JOSE GENIVALDO DOS SANTOS  
Acesse em: <https://eccc.tce.pe.gov.br/epp/validarDoc.seam> Código do documento: 0840910b-4d2b-4485-8c9c-74619b55030

## DECRETO Nº 6 , DE 01 DE JUNHO DE 2015 - LEI N.1028

02	20	06	SECRETARIA DE FINANÇAS					
170	99.999.9999.0999.0000	RESERVA DE CONTINGÊNCIA					-120.000,0	
	9.9.99.99.00	RESERVA DE CONTINGÊNCIA				F.R. Grupo:	0 01	00
	01	TESOURO						
	001 001	Recursos Proprios do Municipio						
02	30	02	FUNDO MUNICIPAL DE SAÚDE					
637	10.122.0004.2102.0000	APOIO AO CONSELHO MUNICIPAL DE SAÚDE					-5.000,0	
	3.3.90.39.00	OUTROS SERVIÇOS DE TERCEIROS - PESSOA JURÍDICA				F.R. Grupo:	0 01	00
	01	TESOURO						
	300 000	SAÚDE						
645	10.122.0021.2090.0000	MANUTENÇÃO DAS AÇÕES DE CARÁTER CONTINUADO DA S					-5.000,0	
	3.3.90.33.00	PASSAGENS E DESPESAS COM LOCOMOÇÃO				F.R. Grupo:	0 01	00
	01	TESOURO						
	300 000	SAÚDE						
651	10.122.0021.2246.0000	AQUISIÇÃO DE FARDAMENTO - FMS					-15.000,0	
	3.3.90.39.00	OUTROS SERVIÇOS DE TERCEIROS - PESSOA JURÍDICA				F.R. Grupo:	0 01	00
	01	TESOURO						
	300 000	SAÚDE						
652	10.123.0021.2104.0000	APOIO A INSTITUIÇÕES SEM FINS LUCRATIVOS					-5.000,0	
	3.3.50.43.00	SUBVENÇÕES SOCIAIS				F.R. Grupo:	0 01	00
	01	TESOURO						
	300 000	SAÚDE						
655	10.128.0007.2106.0000	CAPACITAÇÃO TREINAMENTOS E QUALIFICAÇÃO DE SERVIE					-5.000,0	
	3.3.90.33.00	PASSAGENS E DESPESAS COM LOCOMOÇÃO				F.R. Grupo:	0 01	00
	01	TESOURO						
	300 000	SAÚDE						
668	10.301.0101.2100.0000	PROMOÇÃO DE AÇÕES AO PROGRAMA SAÚDE DO TRABALH					-10.000,0	
	3.3.90.39.00	OUTROS SERVIÇOS DE TERCEIROS - PESSOA JURÍDICA				F.R. Grupo:	0 01	00
	01	TESOURO						
	300 000	SAÚDE						
693	10.301.0101.2113.0000	PROMOÇÃO DE SAÚDE BUCAL					-15.000,0	
	3.3.90.39.00	OUTROS SERVIÇOS DE TERCEIROS - PESSOA JURÍDICA				F.R. Grupo:	0 01	00
	01	TESOURO						
	300 000	SAÚDE						
702	10.301.0101.2115.0000	PROMOÇÃO AÇÕES PROGRAMA SAÚDE ESCOLAR					-10.000,0	
	3.3.90.39.00	OUTROS SERVIÇOS DE TERCEIROS - PESSOA JURÍDICA				F.R. Grupo:	0 01	00
	01	TESOURO						
	300 000	SAÚDE						

# PREFEITURA MUNICIPAL DE CORTÊS

Rua Coronel José Belarmino, 48

10273548/0001-69

Exercício: 2015



Documento Assinado Digitalmente por: JOSE GENIVALDO DOS SANTOS  
Acesse em: <https://eccc.tec.pe.gov.br/epp/validar/seam> Código do Documento: 0840919b-462c-4d85-8c9c-7a6190b55030

## DECRETO Nº 6 , DE 01 DE JUNHO DE 2015 - LEI N.1028

02	30	02	FUNDO MUNICIPAL DE SAÚDE					
718	10.301.0101.2230.0000		MANUTENÇÃO DO PROGRAMA SAÚDE DO HOMEM				-5.000,00	
	3.3.90.39.00		OUTROS SERVIÇOS DE TERCEIROS - PESSOA JURÍDICA	F.R. Grupo:	0	01		
	01		TESOURO					
	300 000		SAÚDE					
721	10.301.0101.2231.0000		MANUTENÇÃO DO PROGRAMA SAÚDE DA MULHER				-10.000,00	
	3.3.90.39.00		OUTROS SERVIÇOS DE TERCEIROS - PESSOA JURÍDICA	F.R. Grupo:	0	01		
	01		TESOURO					
	300 000		SAÚDE					
725	10.301.0101.2286.0000		MANUTENÇÃO DO PROGRAMA MÃE CORUJA PERNAMBUCAI				-10.000,00	
	3.3.90.39.00		OUTROS SERVIÇOS DE TERCEIROS - PESSOA JURÍDICA	F.R. Grupo:	0	01		
	01		TESOURO					
	300 000		SAÚDE					
730	10.301.0101.2287.0000		MANUTENÇÃO DO PROGRAMA ACADEMIA DA CIDADE - SAÚ				-5.000,00	
	3.3.90.39.00		OUTROS SERVIÇOS DE TERCEIROS - PESSOA JURÍDICA	F.R. Grupo:	0	01		
	01		TESOURO					
	300 000		SAÚDE					
<b>Anulação ( - )</b>							<b>-380.000,00</b>	

Artigo 3o.- Este decreto entra em vigor na data de sua publicação.

Cortês, 01 de junho de 2015

---

PREFEITO MUNICIPAL



## CONSELHO DE ACOMPANHAMENTO E CONTROLE SOCIAL FUNDEB – CORTÊS – PE

### PARECER CONCLUSIVO

Após análise dos Demonstrativos Contábeis e de toda documentação comprobatória da aplicação dos recursos destinados a execução das ações específicas do FUNDEB – Fundo de Manutenção da Educação Básica e de Valorização dos Profissionais da Educação, correspondente ao Exercício 2015, passamos a relatar o que se segue:

Considerando que as aplicações dos recursos foram demonstrados de forma clara e precisa, destacando-se o montante das receitas arrecadadas e das despesas realizadas;

Considerando que, com a correta aplicação daqueles recursos, os avanços na consecução da política municipal de educação se destacaram e superaram as expectativas;

Considerando que ficou comprovada a aplicação de 67,93 % ( Sessenta e sete, noventa e três por cento) na remuneração dos profissionais do magistério.

Considerando que o restante dos recursos foram devidamente aplicados nas demais despesas da Educação Básica;

Considerando que houve o devido acompanhamento e fiscalização dos recursos conforme determinam as Leis, **SOMOS DE PARECER FAVORÁVEL PELA APROVAÇÃO DA REFERIDA PRESTAÇÃO DE CONTAS.**

Cortês, 23 de março de 2016.

**CONSELHEIROS:**

**REPRESENTANTES DO PODER EXECUTIVO MUNICIPAL**

*Camelo José de Alencar*  
*Gracilda Maria Almeida de Sá*





**REPRESENTANTES DOS PROFESSORES DA EDUCAÇÃO BÁSICA PÚBLICA**

Maria Rozâmnia do Nascimento

**REPRESENTANTES DOS DIRETORES DAS ESCOLAS DE EDUCAÇÃO BÁSICA PÚBLICA**

Sueli de Melo Costa

**REPRESENTANTES DOS SERVIDORES TÉCNICOS ADMINISTRATIVOS DAS ESCOLAS BÁSICAS PÚBLICAS:**

Geília Maria da Silva

**REPRESENTANTES DOS PAIS DE ALUNOS DA EDUCAÇÃO BÁSICA PÚBLICA**

Verônica Pontes Santos

**REPRESENTANTES DOS ESTUDANTES DA EDUCAÇÃO BÁSICA PÚBLICA**

maria celestina da Silva

**REPRESENTANTES DO CONSELHO MUNICIPAL DE EDUCAÇÃO**

Marcos Rodrigues Belarmino

**REPRESENTANTES DO CONSELHO TUTELAR**

\_\_\_\_\_  
\_\_\_\_\_



# PREFEITURA MUNICIPAL DE CORTÊS

Rua Coronel José Belarmino, 48

10273548/0001-69

Exercício: 2014

## FOLHA DE CONCILIAÇÃO BANCÁRIA

Página 1 de 1

-----  
Plano Contas 311201 Recurso FUNDEB Banco 001 Conta 18231-1  
-----

Saldo em 31/12/2014 conforme extrato bancario

0,00

-----  
Saldo em 31/12/2014 de acordo com a contabilidade  
-----

0,00

-----  
Amaro Souza da Silva  
Tesoureiro

Documento Assinado Digitalmente por: JOSE CARLOS BATISTA DOS SANTOS, JOSE GENIVALDO DOS SANTOS  
Acesse em: <https://stc.cce/pe.gov.br/epp/validaDoc.seam> Código do documento: a7f9a5b2-8930-4031-bec7-86b63fe499ad



## Extrato conta corrente

16/01/2015 10:42:55

## Cliente - Conta atual

Agência 2529-1  
 Conta corrente 18231-1 PM CORTES -FUNDEB 60  
 Período do extrato 12/2014

## Lançamentos

Dt. movimento	Dt. balancete	Histórico	Documento	Valor R\$	Saldo
28/11/2014		Saldo Anterior			0,00 C
01/12/2014		ICMS-DESONER.EXPORTACO	350	895,32 C	
01/12/2014		BB CP Admin Supremo	70	895,32 D	0,00 C
02/12/2014		ITCMD	350	3.483,53 C	
02/12/2014		IPVA	350	736,73 C	
02/12/2014		RECEBIMENTO DE ICMS	350	52.443,24 C	
02/12/2014		BB CP Admin Supremo	70	56.663,50 D	0,00 C
03/12/2014		COMPLEMENTO UNIAO	350	61.751,10 C	
03/12/2014		+ Transferência on line	662.529.000.018.295	47.730,04 D	
03/12/2014		+ Transferência on line	662.529.000.022.384	71.595,08 D	
03/12/2014		BB CP Admin Supremo	70	57.574,02 C	0,00 C
09/12/2014		IPVA	350	879,65 C	
09/12/2014		RECEBIMENTO DE ICMS	350	69.997,92 C	
09/12/2014		RECEBIMENTO DE ICMS	350	13.036,83 C	
09/12/2014		BB CP Admin Supremo	70	83.914,40 D	0,00 C
10/12/2014		FPE/FPM	350	53.724,18 C	
10/12/2014		FPE/FPM	350	6.940,86 C	
10/12/2014		ITR	350	74,88 C	
10/12/2014		FPE/FPM	350	3.184,17 C	
10/12/2014		FPE/FPM	350	85.500,17 C	
10/12/2014		IPI/EXPORTACAO	350	459,78 C	
10/12/2014		+ Transferência on line	662.529.000.018.295	93.528,65 D	
10/12/2014		+ Transferência on line	662.529.000.022.384	140.292,98 D	
10/12/2014		BB CP Admin Supremo	70	83.937,59 C	0,00 C
16/12/2014		IPVA	350	741,03 C	
16/12/2014		RECEBIMENTO DE ICMS	350	110.015,16 C	
16/12/2014		BB CP Admin Supremo	70	110.756,19 D	0,00 C
18/12/2014		+ Transferência on line	662.529.000.018.295	44.326,90 D	
18/12/2014		+ Transferência on line	662.529.000.022.384	66.490,37 D	
18/12/2014		BB CP Admin Supremo	70	110.817,27 C	0,00 C
19/12/2014		ITR	350	10,41 C	
19/12/2014		FPE/FPM	350	28.970,62 C	
19/12/2014		FPE/FPM	350	3.742,84 C	
19/12/2014		FPE/FPM	350	1.717,06 C	
19/12/2014		FPE/FPM	350	46.105,74 C	
19/12/2014		IPI/EXPORTACAO	350	168,33 C	
19/12/2014		BB CP Admin Supremo	70	80.715,00 D	0,00 C
23/12/2014		IPVA	350	779,96 C	
23/12/2014		RECEBIMENTO DE ICMS	350	109.420,37 C	
23/12/2014		BB CP Admin Supremo	70	110.200,33 D	0,00 C
24/12/2014		+ Transferência on line	662.529.000.018.295	191.014,36 D	
24/12/2014		BB CP Admin Supremo	70	191.014,36 C	0,00 C
26/12/2014		RECEBIMENTO DE ICMS	350	11,10 C	
26/12/2014		RECEBIMENTO DE ICMS	350	0,53 C	
26/12/2014		BB CP Admin Supremo	70	11,63 D	0,00 C
30/12/2014		ITR	350	25,38 C	
30/12/2014		FPE/FPM	350	28.843,30 C	
30/12/2014		FPE/FPM	350	3.726,39 C	
30/12/2014		FPE/FPM	350	1.709,51 C	
30/12/2014		FPE/FPM	350	45.903,12 C	
30/12/2014		IPI/EXPORTACAO	350	97,88 C	
30/12/2014		ITCMD	350	2.394,68 C	
30/12/2014		IPVA	350	685,85 C	
30/12/2014		RECEBIMENTO DE ICMS	350	92.760,26 C	
30/12/2014		BB CP Admin Supremo	70	176.146,37 D	0,00 C
31/12/2014		ICMS-DESONER.EXPORTACO	350	895,32 C	
31/12/2014		+ Transferência on line	662.529.000.018.295	88.127,96 D	

Documento Assinado Digitalmente por: JOSE CARLOS BATISTA DOS SANTOS, JOSE GENIVALDO DOS SANTOS  
 Acesso em: https://stcc.tec.pe.gov.br/validarDoc.seam?codigo\_documento=729452-0930-4031-be7-86b6fe499ad



31/12/2014	+ Transferência on line	662.529.000.022.384	88.975,47 D
31/12/2014	BB CP Admin Supremo	70	176.208,11 C
31/12/2014	SALDO		0,00

-----  
 OBSERVAÇÕES:  
 -----

Central de Atendimento BB  
 4004 0001 / 0800 729 0001  
 Para deficientes auditivos  
 0800 729 0088

Transação efetuada com sucesso por: J4982603 JOSE GENIVALDO DOS SANTOS.

Serviço de Atendimento ao Consumidor - SAC 0800 729 0722

Ouvidoria BB 0800 729 5678  
 Para deficientes auditivos 0800 729 0088

Documento Assinado Digitalmente por: JOSE CARLOS BATISTA DOS SANTOS, JOSE GENIVALDO DOS SANTOS  
 Aceite em: https://stc.tce.pe.gov.br/epp/validaDoc.seam Código do documento: a7f9a5b2-4930-4031-bec7-86b63fe499ad





## Investimentos - Investimentos Fundos - Mensal

16/01/2015 10:52

### Cliente

Agência 2529-1  
 Conta 18231-1 PM CORTES -FUNDEB 60  
 Mês/ano referência DEZEMBRO/2014

### S PUBLICO SUPREMO - CNPJS PUBLICO SUPREMO

Data	Histórico	Valor	Valor IR Prej. Comp.	Valor IOF	Quantidade cotas	Valor cota	Saldo cota
28/11/2014	SALDO ANTERIOR	0,00					
01/12/2014	APLICAÇÃO	895,32			319,979667	2,798052785	319,979667
02/12/2014	APLICAÇÃO	56.663,50			20.245,749885	2,798784946	20.565,729552
03/12/2014	RESGATE	57.574,02			20.565,729552	2,799512555	319,979667
	Aplicação 01/12/2014	895,79			319,979667		
	Aplicação 02/12/2014	56.678,23			20.245,749885		
09/12/2014	APLICAÇÃO	83.914,40			29.942,105779	2,802555058	29.942,105779
10/12/2014	RESGATE	83.937,59			29.942,105779	2,803329679	29.942,105779
	Aplicação 09/12/2014	83.937,59			29.942,105779		
16/12/2014	APLICAÇÃO	110.756,19			39.465,820945	2,806382519	39.465,820945
18/12/2014	RESGATE	110.817,27			39.465,820945	2,807930063	39.465,820945
	Aplicação 16/12/2014	110.817,27			39.465,820945		
19/12/2014	APLICAÇÃO	80.715,00			28.737,342460	2,808714832	28.737,342460
23/12/2014	APLICAÇÃO	110.200,33			39.213,154569	2,810289843	67.950,497029
24/12/2014	RESGATE	191.014,36			67.950,497029	2,811081061	67.950,497029
	Aplicação 19/12/2014	80.783,00			28.737,342460		
	Aplicação 23/12/2014	110.231,36			39.213,154569		
26/12/2014	APLICAÇÃO	11,63			4,136065	2,811850841	4,136065
30/12/2014	APLICAÇÃO	176.146,37			62.609,693960	2,813404105	62.613,830025
31/12/2014	RESGATE	176.208,11			62.613,830025	2,814204259	62.613,830025
	Aplicação 26/12/2014	11,64			4,136065		
	Aplicação 30/12/2014	176.196,47			62.609,693960		
31/12/2014	SALDO ATUAL	0,00					

### Resumo do mês

SALDO ANTERIOR	0,00
APLICAÇÕES (+)	619.302,74
RESGATES (-)	619.551,35
RENDIMENTO BRUTO (+)	248,61
IMPOSTO DE RENDA (-)	0,00
IOF (-)	0,00
RENDIMENTO LÍQUIDO	248,61
SALDO ATUAL =	0,00

### Valor da Cota

28/11/2014	2,797304670
31/12/2014	2,814204259

### Rentabilidade

No mês	0,6041
No ano	6,4619
Últimos 12 meses	6,4619

Transação efetuada com sucesso por: J4982603 JOSE GENIVALDO DOS SANTOS.

Serviço de Atendimento ao Consumidor - SAC 0800 729 0722

Ouvidoria BB 0800 729 5678

Para deficientes auditivos 0800 729 0088

Documento Assinado Digitalmente por: JOSE CARLOS BATISTA DOS SANTOS, JOSE GENIVALDO DOS SANTOS  
 Acesso em: https://aapj.bb.com.br/aapj/noticia.bb?tokenSessao=2216fd15be866375h059hh59h2faa524&cod=16/01/2015





# PREFEITURA MUNICIPAL DE CORTÊS

Rua Coronel José Belarmino, 48

10273548/0001-69

Exercício: 2014

## FOLHA DE CONCILIAÇÃO BANCÁRIA

Página 1

-----  
Plano Contas 311201 Recurso FUNDEB 40% Banco 001 Conta 18295-8  
-----

Saldo em 31/12/2014 conforme extrato bancario

-----  
Saldo em 31/12/2014 de acordo com a contabilidade  
-----

-----  
Amaro Souza da Silva  
Tesoureiro

Documento Assinado Digitalmente por: JOSE CARLOS BATISTA DOS SANTOS, JOSE GENIVALDO DOS SANTOS  
Acesse em: <https://stc.cortec.pb.gov.br/epp/validaDoc.seam> Código do documento: a7f9a5b2-8930-4031-bec7-86b63fe499ad



16/01/2015 10:42:04



## Extrato conta corrente

## Cliente - Conta atual

Agência 2529-1  
 Conta corrente 18295-8 PMC FUNDEB 40  
 Período do extrato 12/2014

## Lançamentos

Dt. movimento	Dt. balancete	Histórico	Documento	Valor R\$	Saldo
28/11/2014		Saldo Anterior			0,00 C
03/12/2014		+ Transferência on line	662.529.000.018.231	47.730,04 C	
03/12/2014		+ Transferência on line	662.529.000.027.790	1.090,45 D	
03/12/2014		BB CP Admin Supremo	70	46.639,59 D	0,00 C
04/12/2014		+ Transferência on line	662.529.000.007.702	73.990,94 D	
04/12/2014		+ Transferência on line	662.529.000.018.500	18.032,06 D	
04/12/2014		+ Transferência on line	662.529.000.022.384	74.500,00 D	
04/12/2014		+ Transferência on line	662.529.000.034.070	14.782,13 D	
04/12/2014		TED	120.401	1.429,68 D	
04/12/2014		+ Tar DOC/TED Eletrônico	873.380.900.036.657	7,80 D	
04/12/2014		BB CP Admin Supremo	70	182.742,61 C	0,00 C
10/12/2014		+ Transferência on line	662.529.000.018.231	93.528,65 C	
10/12/2014		+ Transferência on line	662.529.000.034.070	10.000,00 C	
10/12/2014		+ Transferência on line	662.529.000.034.070	85.000,00 C	
10/12/2014		+ Transferência on line	661.771.000.010.330	85.116,13 D	
10/12/2014		+ Transferência on line	662.529.000.007.702	11.052,91 D	
10/12/2014		+ Transferência on line	662.529.000.042.521	762,03 D	
10/12/2014		+ Transferência on line	663.064.000.009.598	3.429,31 D	
10/12/2014		TED	121.001	9.245,56 D	
10/12/2014		TED	121.002	32.312,58 D	
10/12/2014		+ Tar DOC/TED Eletrônico	883.441.000.084.626	7,80 D	
10/12/2014		+ Tar DOC/TED Eletrônico	883.441.000.084.627	7,80 D	
10/12/2014		BB CP Admin Supremo	70	46.594,53 D	0,00 C
11/12/2014		+ Transferência on line	662.529.000.034.070	10.000,00 C	
11/12/2014		TED Transf.Eletr.Disponiv	121.101	53.100,69 D	
11/12/2014		+ Tar DOC/TED Eletrônico	863.450.900.055.536	7,80 D	
11/12/2014		BB CP Admin Supremo	70	43.108,49 C	0,00 C
16/12/2014		Emissão de DOC D	121.601	740,06 D	
16/12/2014		+ Tar DOC/TED Eletrônico	853.500.900.052.912	7,80 D	
16/12/2014		BB CP Admin Supremo	70	747,86 C	0,00 C
18/12/2014		+ Transferência on line	662.529.000.018.231	44.326,90 C	
18/12/2014		+ Transferência on line	662.529.000.034.070	2.067,43 D	
18/12/2014		BB CP Admin Supremo	70	42.259,47 D	0,00 C
22/12/2014		+ Transferência on line	662.529.000.034.070	385.160,00 C	
22/12/2014		+ Transferência on line	662.529.000.007.702	78.198,13 D	
22/12/2014		+ Transferência on line	662.529.000.022.384	355.200,00 D	
22/12/2014		TED	122.201	1.359,60 D	
22/12/2014		+ Tar DOC/TED Eletrônico	823.560.900.063.906	7,80 D	
22/12/2014		BB CP Admin Supremo	70	49.605,53 C	0,00 C
24/12/2014		+ Transferência on line	662.529.000.018.231	191.014,36 C	
24/12/2014		+ Transferência on line	662.529.000.007.702	10.904,95 D	
24/12/2014		+ Transferência on line	662.529.000.034.070	171.000,00 D	
24/12/2014		TED Transf.Eletr.Disponiv	122.401	8.640,83 D	
24/12/2014		+ Tar DOC/TED Eletrônico	843.580.700.009.609	7,80 D	
24/12/2014		BB CP Admin Supremo	70	460,78 D	0,00 C
31/12/2014		+ Transferência on line	662.529.000.018.231	88.127,96 C	
31/12/2014		+ Transferência on line	662.529.000.018.500	18.665,18 D	
31/12/2014		+ Transferência on line	662.529.000.022.384	18.470,00 D	
31/12/2014		+ Transferência on line	662.529.000.027.790	1.230,61 D	
31/12/2014		+ Transferência on line	662.529.000.027.790	1.090,75 D	
31/12/2014		+ Transferência on line	662.529.000.034.070	34.750,78 D	
31/12/2014		+ Transferência on line	662.529.000.034.070	14.450,09 D	
31/12/2014		BB CP Admin Supremo	70	529,45 C	0,00 C
31/12/2014		S A L D O			

Documento Assinado Digitalmente por: JOSE CARLOS BATISTA DOS SANTOS, JOSE GENIVALDO DOS SANTOS  
 Acesse em: https://stcc.tce.pe.gov.br/validar/validarDoc.seam?Codigo\_documento:79930-4031-bec7286b63fe499a0a





## Investimentos - Investimentos Fundos - Mensal

16/01/2015 10:53

## Cliente

Agência 2529-1  
 Conta 18295-8 PMC FUNDEB 40  
 Mês/ano referência DEZEMBRO/2014

## S PUBLICO SUPREMO - CNPJS PUBLICO SUPREMO

Data	Histórico	Valor	Valor IR Prej. Comp.	Valor IOF	Quantidade cotas	Valor cota	Saldo cota
28/11/2014	SALDO ANTERIOR	140.563,78			50.249,719842		
03/12/2014	APLICAÇÃO	46.639,59			16.659,896708	2,799512555	66.909,61655
04/12/2014	RESGATE	182.742,61			65.260,121065	2,800218679	1.649,49548
	Aplicação 10/11/2014	2.872,05			1.025,651132		
	Aplicação 20/11/2014	69.626,76			24.864,756575		
	Aplicação 26/11/2014	68.211,40			24.359,312135		
	Aplicação 03/12/2014	42.032,40			15.010,401223		
10/12/2014	APLICAÇÃO	46.594,53			16.621,138194	2,803329679	18.270,633077
11/12/2014	RESGATE	43.108,49			15.373,634084	2,804053340	2.896,99999
	Aplicação 03/12/2014	4.625,27			1.649,495485		
	Aplicação 10/12/2014	38.483,22			13.724,138599		
16/12/2014	RESGATE	747,86			266,485411	2,806382519	2.630,51448
	Aplicação 10/12/2014	747,86			266,485411		
18/12/2014	APLICAÇÃO	42.259,47			15.050,043644	2,807930063	17.680,55782
22/12/2014	RESGATE	49.605,53			17.656,310653	2,809507092	24.247,74
	Aplicação 10/12/2014	7.390,45			2.630,514184		
	Aplicação 18/12/2014	42.215,08			15.025,796469		
24/12/2014	APLICAÇÃO	460,78			163,915586	2,811081061	188,16244
31/12/2014	RESGATE	529,45			188,134887	2,814204259	0,027874
	Aplicação 18/12/2014	68,24			24,247175		
	Aplicação 24/12/2014	461,21			163,887712		
31/12/2014	SALDO ATUAL	0,08			0,027874		0,027874

## Resumo do mês

SALDO ANTERIOR	140.563,78
APLICAÇÕES (+)	135.954,37
RESGATES (-)	276.733,94
RENDIMENTO BRUTO (+)	215,87
IMPOSTO DE RENDA (-)	0,00
IOF (-)	0,00
RENDIMENTO LÍQUIDO	215,87
SALDO ATUAL =	0,08

## Valor da Cota

28/11/2014	2,797304670
31/12/2014	2,814204259

## Rentabilidade

No mês	0,6041
No ano	6,4619
Últimos 12 meses	6,4619

Transação efetuada com sucesso por: J4982603 JOSE GENIVALDO DOS SANTOS.

Serviço de Atendimento ao Consumidor - SAC 0800 729 0722

Ouvidoria BB 0800 729 5678  
 Para deficientes auditivos 0800 729 0088

Documento Assinado Digitalmente por: JOSE CARLOS BATISTA DOS SANTOS, JOSE GENIVALDO DOS SANTOS  
 Acesso em: https://fcp.ce.gov.br/ppa/8191/Doc/seam/Codigo\_documento:74552-0914-4931-bec786b653f499ad



# PREFEITURA MUNICIPAL DE CORTÊS

Rua Coronel José Belarmino, 48

10273548/0001-69

Exercício: 2014

## FOLHA DE CONCILIAÇÃO BANCÁRIA

Página 1 de 1

-----  
Plano Contas 311201 Recurso FUNDEB 60% Banco 001 Conta 22384-0

-----  
Saldo em 31/12/2014 conforme extrato bancario

-----  
Saldo em 31/12/2014 de acordo com a contabilidade

-----  
Amaro Souza da Silva  
Tesoureiro

Documento Assinado Digitalmente por: JOSE CARLOS BATISTA DOS SANTOS, JOSE GENIVALDO DOS SANTOS  
Acesse em: <https://stc.ce.gov.br/p/ep/validaDoc.seam> Código do documento: a7f9a5b2-8930-4031-bec7-86b63fe499ad

-----  
R\$ 1570  
-----  
R\$ 1570  
-----



## Extrato conta corrente

16/01/2015 10:41

## Cliente - Conta atual

Agência 2529-1  
 Conta corrente 22384-0 PMC-FUNDEB-60  
 Período do extrato 12/2014

## Lançamentos

Dt. movimento	Dt. balancete	Histórico	Documento	Valor R\$	Saldo
28/11/2014		Saldo Anterior			0,00
03/12/2014		+ Transferência on line	662.529.000.018.231	71.595,08 C	
03/12/2014		+ TED-Crédito em Conta	9.743.504	300.000,00 C	
03/12/2014		+ Transferência on line	662.529.000.027.790	987,90 D	
03/12/2014		+ Transferência on line	662.529.000.034.070	59.000,00 D	
03/12/2014		BB CP Admin Supremo	70	311.607,18 D	
04/12/2014		+ Transferência on line	662.529.000.018.295	74.500,00 C	
04/12/2014		+ Transferência on line	662.529.000.007.702	301.690,74 D	
04/12/2014		+ Transferência on line	662.529.000.018.500	85.299,42 D	
04/12/2014		BB CP Admin Supremo	70	312.490,16 C	
10/12/2014		+ Transferência on line	662.529.000.018.231	140.292,98 C	
10/12/2014		+ Transferência on line	662.529.000.007.702	757,35 D	
10/12/2014		+ Transferência on line	662.529.000.034.070	59.907,49 D	
10/12/2014		+ Transferência on line	662.529.000.042.521	4.469,93 D	
10/12/2014		TED	121.001	48.900,25 D	
10/12/2014		+ Tar DOC/TED Eletrônico	883.441.000.084.629	7,80 D	
10/12/2014		BB CP Admin Supremo	70	26.250,16 D	
16/12/2014		+ Transferência on line	662.529.000.007.702	366,34 D	
16/12/2014		BB CP Admin Supremo	70	366,34 C	
18/12/2014		+ Transferência on line	662.529.000.018.231	66.490,37 C	
18/12/2014		+ Transferência on line	662.529.000.034.070	89.629,11 D	
18/12/2014		BB CP Admin Supremo	70	23.138,74 C	
22/12/2014		+ Transferência on line	662.529.000.018.295	355.200,00 C	
22/12/2014		+ Transferência on line	662.529.000.007.702	358.114,14 D	
22/12/2014		BB CP Admin Supremo	70	2.914,14 C	
30/12/2014		+ DOC Crédito em Conta	130.553	757,35 C	757,35
31/12/2014		+ Transferência on line	662.529.000.018.231	88.975,47 C	
31/12/2014		+ Transferência on line	662.529.000.018.295	18.470,00 C	
31/12/2014		+ Transferência on line	662.529.000.018.500	86.735,70 D	
31/12/2014		+ Transferência on line	662.529.000.027.790	987,90 D	
31/12/2014		+ Transferência on line	662.529.000.027.790	1.251,87 D	
31/12/2014		+ Transferência on line	662.529.000.034.070	19.250,00 D	
31/12/2014		BB CP Admin Supremo	70	22,65 C	
31/12/2014		S A L D O			0,00 C

-----  
 OBSERVAÇÕES:  
 -----

Central de Atendimento BB  
 4004 0001 / 0800 729 0001  
 Para deficientes auditivos  
 0800 729 0088

Transação efetuada com sucesso por: J4982603 JOSE GENIVALDO DOS SANTOS.

Serviço de Atendimento ao Consumidor - SAC 0800 729 0722

Ouvidoria BB 0800 729 5678  
 Para deficientes auditivos 0800 729 0088







# PREFEITURA MUNICIPAL DE CORTÊS

Rua Coronel José Belarmino, 48

10273548/0001-69

Exercício: 2015

Página 1

## FOLHA DE CONCILIAÇÃO BANCÁRIA

Plano Contas 311201 Recurso FUNDEB Banco 001 Conta 18231-1

Saldo em 31/12/2015 conforme extrato bancario

Saldo em 31/12/2015 de acordo com a contabilidade

Amaro Souza da Silva  
Tesoureiro

Documento Assinado Digitalmente por: JOSE CARLOS BATISTA DOS SANTOS, JOSE GENIVALDO DOS SANTOS  
Acesso em: https://eic.cefc.pa.gov.br/epv/validaDoc.seam Código do documento: a7f9a5b2-8930-4031-bec7-86b63fe499ad





## Extrato conta corrente

18/03/2016 09:02

**Cliente - Conta atual**

Agência 2529-1  
Conta corrente 18231-1 PM CORTES -FUNDEB 60  
Período do extrato 12/2015

**Lançamentos**

Dt. movimento	Dt. balancete	Histórico	Documento	Valor R\$	Sald
30/11/2015		Saldo Anterior			0,00 C
01/12/2015		ITCMD	350	2.542,27 C	
01/12/2015		IPVA	350	942,48 C	
01/12/2015		RECEBIMENTO DE ICMS	350	38.872,57 C	
01/12/2015		BB CP Admin Supremo	70	42.357,32 D	0,00 C
03/12/2015		+ Transferência on line	662.529.000.022.384	42.700,00 D	
		03/12 2529 22384-0 PMC-FUNDEB-60			
03/12/2015		BB CP Admin Supremo	70	42.700,00 C	0,00 C
07/12/2015		IPVA	350	693,72 C	
07/12/2015		RECEBIMENTO DE ICMS	350	79.137,24 C	
07/12/2015		RECEBIMENTO DE ICMS	350	8.517,14 C	
07/12/2015		BB CP Admin Supremo	70	88.348,10 D	0,00 C
10/12/2015		ITR	350	71,50 C	
10/12/2015		FPE/FPM	350	39.635,32 C	
10/12/2015		FPE/FPM	350	5.090,39 C	
10/12/2015		FPE/FPM	350	2.286,93 C	
10/12/2015		FPE/FPM	350	63.078,23 C	
10/12/2015		IPI/EXPORTACAO	350	1.325,92 C	
10/12/2015		+ Transferência on line	662.529.000.018.295	80.005,60 D	
		10/12 2529 18295-8 PMC FUNDEB 40			
10/12/2015		+ Transferência on line	662.529.000.022.384	120.008,40 D	
		10/12 2529 22384-0 PMC-FUNDEB-60			
10/12/2015		BB CP Admin Supremo	70	88.525,71 C	0,00 C
15/12/2015		ITCMD	350	3.948,07 C	
15/12/2015		IPVA	350	791,03 C	
15/12/2015		RECEBIMENTO DE ICMS	350	111.547,26 C	
15/12/2015		BB CP Admin Supremo	70	116.286,36 D	0,00 C
18/12/2015		ITR	350	3,02 C	
18/12/2015		FPE/FPM	350	36.665,17 C	
18/12/2015		FPE/FPM	350	4.708,93 C	
18/12/2015		FPE/FPM	350	2.115,56 C	
18/12/2015		FPE/FPM	350	58.351,34 C	
18/12/2015		IPI/EXPORTACAO	350	550,37 C	
18/12/2015		+ Transferência on line	662.529.000.022.384	218.800,00 D	
		18/12 2529 22384-0 PMC-FUNDEB-60			
18/12/2015		BB CP Admin Supremo	70	116.405,61 C	0,00 C
22/12/2015		IPVA	350	837,00 C	
22/12/2015		RECEBIMENTO DE ICMS	350	108.405,07 C	
22/12/2015		BB CP Admin Supremo	70	109.242,07 D	0,00 C
23/12/2015		+ Transferência on line	662.529.000.018.295	16.500,00 D	
		23/12 2529 18295-8 PMC FUNDEB 40			
23/12/2015		+ Transferência on line	662.529.000.022.384	92.790,00 D	
		23/12 2529 22384-0 PMC-FUNDEB-60			
23/12/2015		BB CP Admin Supremo	70	109.290,00 C	0,00 C
30/12/2015		ITR	350	4,80 C	
30/12/2015		FPE/FPM	350	36.548,97 C	
30/12/2015		ICMS-DESONER.EXPORTACO	350	882,74 C	
30/12/2015		FPE/FPM	350	4.694,01 C	
30/12/2015		FPE/FPM	350	2.108,85 C	
30/12/2015		FPE/FPM	350	58.166,42 C	
30/12/2015		IPI/EXPORTACAO	350	267,52 C	
30/12/2015		IPVA	350	748,91 C	
30/12/2015		RECEBIMENTO DE ICMS	350	82.542,62 C	
30/12/2015		+ Transferência on line	662.529.000.018.295	53.914,04 D	

Documento Assinado Digitalmente por: JOSE CARLOS BATISTA DOS SANTOS, JOSE GENIVALDO DOS SANTOS  
Acesse em: <https://stc.ce.gov.br/epv/validaDoc.seam> Código do documento: a7f9a5f2-8930-4031-be7-86b63fe499ad



	30/12 2529 18295-8 PMC FUNDEB 40				
30/12/2015	+ Transferência on line	662.529.000.022.384	48.760,12 D		
	30/12 2529 22384-0 PMC-FUNDEB-60				
30/12/2015	BB CP Admin Supremo	70	83.290,68 D	0,00 C	
31/12/2015	COMPLEMENTO UNIAO	350	77.675,53 C		
31/12/2015	+ Transferência on line	662.529.000.018.295	134.278,41 D		
	31/12 2529 18295-8 PMC FUNDEB 40				
31/12/2015	+ Transferência on line	662.529.000.022.384	26.719,07 D		
	31/12 2529 22384-0 PMC-FUNDEB-60				
31/12/2015	BB CP Admin Supremo	70	83.321,95 C		
31/12/2015	S A L D O				0,00

-----

Transação efetuada com sucesso por: J5079471 AMARO SOUZA DA SILVA.

Serviço de Atendimento ao Consumidor - SAC 0800 729 0722

Ouvidoria BB 0800 729 5678  
Para deficientes auditivos 0800 729 0088

Documento Assinado Digitalmente por: JOSE CARLOS BATISTA DOS SANTOS, JOSE GENIVALDO DOS SANTOS  
Acesse em: <https://ctce.tce.pe.gov.br/pepp/validaDoc.seam> Código do documento: a7f9a5b2-a930-4031-bec7-86b63fe499ad





## Consultas - Investimentos Fundos - Mensal

18/03/2016 09:31



Documento Assinado Digitalmente por: JOSE CARLOS BATISTA DOS SANTOS, JOSE GENIVALDO DOS SANTOS  
Acesse em: [https://stc.ce.gov.br/epg/validaDoc.seam?codigo\\_documento=:7f9d5f2-893a-4031-bec7-86b653fe499ad](https://stc.ce.gov.br/epg/validaDoc.seam?codigo_documento=:7f9d5f2-893a-4031-bec7-86b653fe499ad)

### Cliente

Agência 2529-1  
Conta 18231-1 PM CORTES -FUNDEB 60  
Mês/ano referência DEZEMBRO/2015

### S PUBLICO SUPREMO - CNPJS PUBLICO SUPREMO

Data	Histórico	Valor	Valor IR Prej. Comp.	Valor IOF	Quantidade cotas	Valor cota	Saldo cota
30/11/2015	SALDO ANTERIOR	393,15			129,456823		
01/12/2015	APLICAÇÃO	42.357,32			13.942,317903	3,038040037	14.071,77472
03/12/2015	RESGATE	42.700,00			14.044,874387	3,040255030	26,90033
	Aplicação 24/11/2015	393,58			129,456823		
	Aplicação 01/12/2015	42.306,42			13.915,417564		
07/12/2015	APLICAÇÃO	88.348,10			29.038,168487	3,042481830	29.065,06882
10/12/2015	RESGATE	88.525,71			29.064,906163	3,045793766	0,16266
	Aplicação 01/12/2015	81,93			26,900339		
	Aplicação 07/12/2015	88.443,78			29.038,005824		
15/12/2015	APLICAÇÃO	116.286,36			38.138,229054	3,049076029	38.138,39171
18/12/2015	RESGATE	116.405,61			38.135,576133	3,052415141	2,81558
	Aplicação 07/12/2015	0,50			0,162663		
	Aplicação 15/12/2015	116.405,11			38.135,413470		
22/12/2015	APLICAÇÃO	109.242,07			35.762,540447	3,054650722	35.765,35603
23/12/2015	RESGATE	109.290,00			35.765,079076	3,055774035	0,27695
	Aplicação 15/12/2015	8,60			2,815584		
	Aplicação 22/12/2015	109.281,40			35.762,263492		
30/12/2015	APLICAÇÃO	83.290,68			27.216,996700	3,060245071	27.217,27365
31/12/2015	RESGATE	83.321,95			27.217,273655	3,061362680	
	Aplicação 22/12/2015	0,85			0,276955		
	Aplicação 30/12/2015	83.321,10			27.216,996700		
31/12/2015	SALDO ATUAL	0,00					

### Resumo do mês

SALDO ANTERIOR	393,15
APLICAÇÕES (+)	439.524,53
RESGATES (-)	440.243,27
RENDIMENTO BRUTO (+)	325,59
IMPOSTO DE RENDA (-)	0,00
IOF (-)	0,00
RENDIMENTO LÍQUIDO	325,59
SALDO ATUAL =	0,00

### Valor da Cota

30/11/2015	3,036923593
31/12/2015	3,061362680

### Rentabilidade

No mês	0,8047
No ano	8,7825
Últimos 12 meses	8,7825

Transação efetuada com sucesso por: J5079471 AMARO SOUZA DA SILVA.

Serviço de Atendimento ao Consumidor - SAC 0800 729 0722

Ouvidoria BB 0800 729 5678  
Para deficientes auditivos 0800 729 0088



# PREFEITURA MUNICIPAL DE CORTÊS

Rua Coronel José Belarmino, 48

10273548/0001-69

Exercício: 2015

## FOLHA DE CONCILIAÇÃO BANCÁRIA

Página 1

Plano Contas 311201 Recurso FUNDEB 40% Banco 001 Conta 18295-8

Saldo em 31/12/2015 conforme extrato bancario

ADICIONAR- importancias debitadas pelo banco e não correspondidas. (Avisos de Débito - despesas Bancárias)

10/02/2015	DEBITO A IDENTIFICAR	4.003,49	4.003,49
------------	----------------------	----------	----------

DEDUZIR- importancias creditadas pelo banco e não correspondidas. (Cobranças - Juros etc)

29/05/2015	CREDITO A IDENTIFICAR	900,00	
03/07/2015	CREDITO A IDENTIFICAR	800,00	
03/09/2015	CREDITO A IDENTIFICAR	520,00	2.200,00

Saldo em 31/12/2015 de acordo com a contabilidade

1.800,88

Amaro Souza da Silva  
Tesoureiro



Documento Assinado Digitalmente por: JOSE CARLOS BATISTA DOS SANTOS, JOSE GENIVALDO DOS SANTOS  
Acesso em: <https://sede.cortepe.gov.br/epv/validarDoc.seam> Código do documento: a779a52a-4930-4031-bec7-86b63fe499ad



# Extrato conta corrente

18/03/2016 09:03



Documento Assinado Digitalmente por: JOSE CARLOS BATISTA DOS SANTOS, JOSE GENIVALDO DOS SANTOS  
Acesse em: <https://tce.tce.pe.gov.br/epv/validaDoc.seam> Código do documento: a7f9a5f2-a930-4031-bec7-86b653fe499ad

## Cliente - Conta atual

Agência 2529-1  
Conta corrente 18295-8 PMC FUNDEB 40  
Período do extrato 12/2015

## Lançamentos

Dt. movimento	Dt. balancete	Histórico	Documento	Valor R\$	Saldo
20/11/2015		Saldo Anterior			0,00
03/12/2015		+ Transferência on line	662.529.000.034.070	59.000,00 C	
03/12/2015		03/12 2529 34070-7 PREFEITURA MUN			
03/12/2015		+ Transferência on line	662.529.000.007.702	69.745,41 D	
03/12/2015		03/12 2529 7702-7 P M CORTES PAG			
03/12/2015		+ Transferência on line	662.529.000.018.500	16.129,72 D	
03/12/2015		03/12 2529 18500-0 I P S MUNICIPAL			
03/12/2015		+ TED	120.301	2.105,78 D	
03/12/2015		033 4029 010273548000169 MUNICIPIO DE			
03/12/2015		+ Tar DOC/TED Eletrônico	853.371.200.138.030	7,85 D	
03/12/2015		Tarifa referente a 03/12/2015			
03/12/2015		BB CP Admin Supremo	70	28.988,76 C	0,00
10/12/2015		+ Transferência on line	662.529.000.018.231	80.005,60 C	
10/12/2015		10/12 2529 18231-1 PM CORTES -FUN			
10/12/2015		+ Transferência on line	662.529.000.007.702	9.555,20 D	
10/12/2015		10/12 2529 7702-7 P M CORTES PAG			
10/12/2015		+ Transferência on line	662.529.000.007.702	1.554,72 D	
10/12/2015		10/12 2529 7702-7 P M CORTES PAG			
10/12/2015		+ TED	121.001	9.012,20 D	
10/12/2015		033 4029 010273548000169 MUNICIPIO DE			
10/12/2015		+ TED	121.002	28.562,30 D	
10/12/2015		033 4029 010273548000169 MUNICIPIO DE			
10/12/2015		+ Tar DOC/TED Eletrônico	853.441.200.294.874	7,85 D	
10/12/2015		Tarifa referente a 10/12/2015			
10/12/2015		+ Tar DOC/TED Eletrônico	853.441.200.294.875	7,85 D	
10/12/2015		Tarifa referente a 10/12/2015			
10/12/2015		BB CP Admin Supremo	70	31.305,48 D	0,00
11/12/2015		+ Transferência on line	662.529.000.042.521	728,82 D	
11/12/2015		11/12 2529 42521-4 S I N S M U C			
11/12/2015		BB CP Admin Supremo	70	728,82 C	0,00
18/12/2015		+ Transferência on line	662.529.000.034.070	130.800,00 C	
18/12/2015		18/12 2529 34070-7 PREFEITURA MUN			
18/12/2015		+ Transferência on line	661.771.000.010.330	58.622,24 D	
18/12/2015		18/12 1771 10330-6 N B TRANSPORTE			
18/12/2015		+ Transferência on line	662.529.000.007.702	82.515,80 D	
18/12/2015		18/12 2529 7702-7 P M CORTES PAG			
18/12/2015		+ Transferência on line	662.529.000.018.500	18.082,89 D	
18/12/2015		18/12 2529 18500-0 I P S MUNICIPAL			
18/12/2015		+ TED	121.801	2.392,75 D	
18/12/2015		033 4029 010273548000169 MUNICIPIO DE			
18/12/2015		+ Tar DOC/TED Eletrônico	873.521.200.059.026	7,85 D	
18/12/2015		Tarifa referente a 18/12/2015			
18/12/2015		BB CP Admin Supremo	70	30.821,53 C	0,00
23/12/2015		+ Transferência on line	662.529.000.018.231	16.500,00 C	
23/12/2015		23/12 2529 18231-1 PM CORTES -FUN			
23/12/2015		+ Transferência on line	662.529.000.034.070	16.427,84 D	
23/12/2015		23/12 2529 34070-7 PREFEITURA MUN			
23/12/2015		BB CP Admin Supremo	70	72,16 D	0,00
30/12/2015		+ Transferência on line	662.529.000.018.231	53.914,04 C	
30/12/2015		30/12 2529 18231-1 PM CORTES -FUN			
30/12/2015		+ Transferência on line	662.529.000.006.196	2.725,00 D	
30/12/2015		30/12 2529 6196-4 DIOCESE PALMAR			
30/12/2015		+ Transferência on line	662.529.000.007.702	10.827,15 D	
30/12/2015		30/12 2529 7702-7 P M CORTES PAG			





30/12/2015	+ TED	123.001	9.574,73 D	
	033 4029 010273548000169 MUNICIPIO DE			
30/12/2015	+ Tar DOC/TED Eletrônico	873.641.200.223.170	7,85 D	
	Tarifa referente a 30/12/2015			
30/12/2015	BB CP Admin Supremo	70	30.779,31 D	0,00 C
31/12/2015	+ Transferência on line	662.529.000.018.231	134.278,41 C	
	31/12 2529 18231-1 PM CORTES -FUN			
31/12/2015	+ Transferência on line	662.529.000.022.384	14.480,93 D	
	31/12 2529 22384-0 PMC-FUNDEB-60			
31/12/2015	+ Transferência on line	662.529.000.027.790	1.192,83 D	
	31/12 2529 27790-8 INSTITUTO DE P			
31/12/2015	+ Transferência on line	662.529.000.027.790	1.194,95 D	
	31/12 2529 27790-8 INSTITUTO DE P			
31/12/2015	+ Transferência on line	662.529.000.027.790	1.192,83 D	
	31/12 2529 27790-8 INSTITUTO DE P			
31/12/2015	+ Transferência on line	662.529.000.027.790	1.221,15 D	
	31/12 2529 27790-8 INSTITUTO DE P			
31/12/2015	+ Transferência on line	662.529.000.027.790	1.273,55 D	
	31/12 2529 27790-8 INSTITUTO DE P			
31/12/2015	+ Transferência on line	662.529.000.027.790	1.221,15 D	
	31/12 2529 27790-8 INSTITUTO DE P			
31/12/2015	+ Transferência on line	662.529.000.034.070	85.144,15 D	
	31/12 2529 34070-7 PREFEITURA MUN			
31/12/2015	+ Transferência on line	662.529.000.034.070	45.300,00 D	
	31/12 2529 34070-7 PREFEITURA MUN			
31/12/2015	+ Transferência on line	662.802.000.016.305	12.927,00 D	
	31/12 2802 16305-8 CECAPE CENTRO			
31/12/2015	BB CP Admin Supremo	70	30.870,13 C	
31/12/2015	S A L D O			0,00

Documento Assinado Digitalmente por: JOSE CARLOS BATISTA DOS SANTOS, JOSE GENIVALDO DOS SANTOS  
 Acesse em: <https://stece.tce.pe.gov.br/epv/validaDoc.seam> Código do documento: a7f9a5b2-8930-4031-bec7-86b63fe499ad

Transação efetuada com sucesso por: J5079471 AMARO SOUZA DA SILVA.

Serviço de Atendimento ao Consumidor - SAC 0800 729 0722

Ouvidoria BB 0800 729 5678  
 Para deficientes auditivos 0800 729 0088



## Consultas - Investimentos Fundos - Mensal

18/03/2016 09:31



Documento Assinado Digitalmente por: JOSE CARLOS BATISTA DOS SANTOS, JOSE GENIVALDO DOS SANTOS  
Acesse em: <https://stc.ce.gov.br/epj/validaDoc.seam> Código do documento: a7f9a5b2-8930-4031-bec7-86b63fe499ad

### Cliente

Agência 2529-1  
Conta 18295-8 PMC FUNDEB 40  
Mês/ano referência DEZEMBRO/2015

### S PUBLICO SUPREMO - CNPJS PUBLICO SUPREMO

Data	Histórico	Valor	Valor IR Prej. Comp.	Valor IOF	Quantidade cotas	Valor cota	Saldo cota
30/11/2015	SALDO ANTERIOR	29.217,54			9.620,767574		
03/12/2015	RESGATE	28.988,76			9.534,976413	3,040255030	85,79116
	Aplicação 18/11/2015	28.988,76			9.534,976413		
10/12/2015	APLICAÇÃO	31.305,48			10.278,266489	3,045793766	10.364,05765
11/12/2015	RESGATE	728,82			239,203680	3,046859488	10.124,85397
	Aplicação 18/11/2015	261,39			85,791161		
	Aplicação 10/12/2015	467,43			153,412519		
18/12/2015	RESGATE	30.821,53			10.097,424032	3,052415141	27,42993
	Aplicação 10/12/2015	30.821,53			10.097,424032		
23/12/2015	APLICAÇÃO	72,16			23,614311	3,055774035	51,04424
30/12/2015	APLICAÇÃO	30.779,31			10.057,792525	3,060245071	10.108,83677
31/12/2015	RESGATE	30.870,13			10.083,787263	3,061362680	25,04951
	Aplicação 10/12/2015	83,97			27,429938		
	Aplicação 23/12/2015	72,29			23,614311		
	Aplicação 30/12/2015	30.713,87			10.032,743014		
31/12/2015	SALDO ATUAL	76,69			25,049511		25,04951

### Resumo do mês

SALDO ANTERIOR	29.217,54
APLICAÇÕES (+)	62.156,95
RESGATES (-)	91.409,24
RENDIMENTO BRUTO (+)	111,44
IMPOSTO DE RENDA (-)	0,00
IOF (-)	0,00
RENDIMENTO LÍQUIDO	111,44
SALDO ATUAL =	76,69

### Valor da Cota

30/11/2015	3,036923593
31/12/2015	3,061362680

### Rentabilidade

No mês	0,8047
No ano	8,7825
Últimos 12 meses	8,7825

Transação efetuada com sucesso por: J5079471 AMARO SOUZA DA SILVA.

Serviço de Atendimento ao Consumidor - SAC 0800 729 0722

Ouvidoria BB 0800 729 5678  
Para deficientes auditivos 0800 729 0088



# PREFEITURA MUNICIPAL DE CORTÊS

Rua Coronel José Belarmino, 48

10273548/0001-69

Exercício: 2015

Página 1

## FOLHA DE CONCILIAÇÃO BANCÁRIA

Plano Contas 311201 Recurso FUNDEB 60% Banco 001 Conta 22384-0

Saldo em 31/12/2015 conforme extrato bancario

00

Saldo em 31/12/2015 de acordo com a contabilidade

00

Amaro Souza da Silva  
Tesoureiro

Documento Assinado Digitalmente por: JOSE CARLOS BATISTA DOS SANTOS, JOSE GENIVALDO DOS SANTOS  
Acesso em: <https://stece.ce.gov.br/epv/validaDoc.seam> Código do documento: a7f9a5b2-8930-4031-bec7-86b63fe499ad





## Extrato conta corrente

18/03/2016 09:08

Documento Assinado Digitalmente por: JOSE CARLOS BATISTA DOS SANTOS, JOSE GENIVALDO DOS SANTOS  
Acesse em: <https://stc.tce.pe.gov.br/epv/validaDoc.seam> Código do documento: a7f9c5b2-9f30-4031-bee7-86b653fe499a40**Cliente - Conta atual**

Agência 2529-1  
Conta corrente 22384-0 PMC-FUNDEB-60  
Período do extrato 12/2015

**Lançamentos**

Dt. movimento	Dt. balancete	Histórico	Documento	Valor R\$	Saldo
30/11/2015		Saldo Anterior			0,00
02/12/2015		+ TED-Pagamento Dividendos 104 4753 10273548000169 PM CORTES FUND	3.062.272	313.986,05 C	
02/12/2015		BB CP Admin Supremo	70	313.986,05 D	0,00
03/12/2015		+ Transferência on line 03/12 2529 18231-1 PM CORTES -FUN	662.529.000.018.231	42.700,00 C	
03/12/2015		+ Transferência on line 03/12 2529 34070-7 PREFEITURA MUN	662.529.000.034.070	42.100,00 C	
03/12/2015		+ Transferência on line 03/12 2529 7702-7 P M CORTES PAG	662.529.000.007.702	306.906,05 D	
03/12/2015		+ Transferência on line 03/12 2529 18500-0 I P S MUNICIPA	662.529.000.018.500	91.074,45 D	
03/12/2015		+ Emissão de DOC D 033 4029 010273548000169 MUNICIPIO DE	120.301	891,47 D	
03/12/2015		+ Tar DOC/TED Eletrônico Tarifa referente a 03/12/2015	853.371.200.138.042	7,85 D	
03/12/2015		BB CP Admin Supremo	70	314.079,82 C	0,00
10/12/2015		+ Transferência on line 10/12 2529 18231-1 PM CORTES -FUN	662.529.000.018.231	120.008,40 C	
10/12/2015		+ Transferência on line 10/12 2529 7702-7 P M CORTES PAG	662.529.000.007.702	876,12 D	
10/12/2015		+ TED 033 4029 010273548000169 MUNICIPIO DE	121.001	40.687,67 D	
10/12/2015		+ Tar DOC/TED Eletrônico Tarifa referente a 10/12/2015	853.441.200.294.877	7,85 D	
10/12/2015		BB CP Admin Supremo	70	78.436,76 D	0,00
11/12/2015		+ Transferência on line 11/12 2529 42521-4 S I N S M U C	662.529.000.042.521	5.006,35 D	
11/12/2015		BB CP Admin Supremo	70	5.006,35 C	0,00 C
18/12/2015		+ Transferência on line 18/12 2529 18231-1 PM CORTES -FUN	662.529.000.018.231	218.800,00 C	
18/12/2015		+ Transferência on line 18/12 2529 34070-7 PREFEITURA MUN	662.529.000.034.070	111.000,00 C	
18/12/2015		+ Transferência on line 18/12 2529 7702-7 P M CORTES PAG	662.529.000.007.702	307.909,74 D	
18/12/2015		+ Transferência on line 18/12 2529 18500-0 I P S MUNICIPA	662.529.000.018.500	92.782,63 D	
18/12/2015		+ TED 033 4029 010273548000169 MUNICIPIO DE	121.801	2.568,38 D	
18/12/2015		+ Tar DOC/TED Eletrônico Tarifa referente a 18/12/2015	873.521.200.059.037	7,85 D	
18/12/2015		BB CP Admin Supremo	70	73.468,60 C	0,00 C
23/12/2015		+ Transferência on line 23/12 2529 18231-1 PM CORTES -FUN	662.529.000.018.231	92.790,00 C	
23/12/2015		+ Transferência on line 23/12 2529 34070-7 PREFEITURA MUN	662.529.000.034.070	4.300,00 C	
23/12/2015		+ Transferência on line 23/12 2529 34070-7 PREFEITURA MUN	662.529.000.007.556	2.090,59 D	
23/12/2015		+ Transferência on line 23/12 2529 7556-6 MIRIAN SANTANA	662.529.000.034.070	74.078,72 D	
23/12/2015		+ Transferência on line 23/12 2529 34070-7 PREFEITURA MUN	662.529.000.034.070	10.508,12 D	
23/12/2015		+ Transferência on line 23/12 2529 34070-7 PREFEITURA MUN	662.529.000.034.070	10.531,29 D	





23/12/2015	BB CP Admin Supremo	70	118,72 C	0,00
30/12/2015	+ Transferência on line	662.529.000.018.231	48.760,12 C	
	30/12 2529 18231-1 PM CORTES -FUN			
30/12/2015	+ Transferência on line	662.529.000.034.070	48.760,12 D	0,00
	30/12 2529 34070-7 PREFEITURA MUN			
31/12/2015	+ Transferência on line	662.529.000.018.231	26.719,07 C	
	31/12 2529 18231-1 PM CORTES -FUN			
31/12/2015	+ Transferência on line	662.529.000.018.295	14.480,93 C	
	31/12 2529 18295-8 PMC FUNDEB 40			
31/12/2015	+ Transferência on line	662.529.000.027.790	2.819,53 D	
	31/12 2529 27790-8 INSTITUTO DE P			
31/12/2015	+ Transferência on line	662.529.000.027.790	2.955,90 D	
	31/12 2529 27790-8 INSTITUTO DE P			
31/12/2015	+ Transferência on line	662.529.000.027.790	2.985,04 D	
	31/12 2529 27790-8 INSTITUTO DE P			
31/12/2015	+ Transferência on line	662.529.000.027.790	2.819,53 D	
	31/12 2529 27790-8 INSTITUTO DE P			
31/12/2015	+ Transferência on line	662.529.000.027.790	2.819,53 D	
	31/12 2529 27790-8 INSTITUTO DE P			
31/12/2015	+ Transferência on line	662.529.000.027.790	2.819,53 D	
	31/12 2529 27790-8 INSTITUTO DE P			
31/12/2015	+ Transferência on line	662.529.000.034.070	11.751,32 D	
	31/12 2529 34070-7 PREFEITURA MUN			
31/12/2015	+ TED Transf.Eletr.Disponiv	123.101	12.202,17 D	
	104 1582 024135451000102 FEDERACAO DOS			
31/12/2015	+ Tar DOC/TED Eletrônico	893.651.200.237.731	7,85 D	
	Tarifa referente a 31/12/2015			
31/12/2015	BB CP Admin Supremo	70	19,60 D	
31/12/2015	S A L D O			0,00

Documento Assinado Digitalmente por: JOSE CARLOS BATISTA DOS SANTOS, JOSE GENIVALDO DOS SANTOS  
 Acesse em: <https://stce.tce.pe.gov.br/epv/validaDoc.seam> Código do documento: a7f9a5b2-9930-4031-bec7-86b63fe499ad

Transação efetuada com sucesso por: J5079471 AMARO SOUZA DA SILVA.

Serviço de Atendimento ao Consumidor - SAC 0800 729 0722

Ouvidoria BB 0800 729 5678  
 Para deficientes auditivos 0800 729 0088



## Consultas - Investimentos Fundos - Mensal

18/03/2016 09:39



Documento Assinado Digitalmente por: JOSE CARLOS BATISTA DOS SANTOS, JOSE GENIVALDO DOS SANTOS  
Acesse em: <https://ctce.tce.pe.gov.br/epd/validaDoc.seam> Código do documento: a779a5b2-8930-4031-bec7-86b63fe499ad

### Cliente

Agência 2529-1  
Conta 22384-0 PMC-FUNDEB-60  
Mês/ano referência DEZEMBRO/2015

### S PUBLICO SUPREMO - CNPJS PUBLICO SUPREMO

Data	Histórico	Valor	Valor IR Prej. Comp.	Valor IOF	Quantidade cotas	Valor cota	Saldo cota
30/11/2015	SALDO ANTERIOR	12,95			4,265668		
02/12/2015	APLICAÇÃO	313.986,05			103.313,766333	3,039150165	103.318,03200
03/12/2015	RESGATE	314.079,82			103.307,063684	3,040255030	10,96831
	Aplicação 18/11/2015	12,97			4,265668		
	Aplicação 02/12/2015	314.066,85			103.302,798016		
10/12/2015	APLICAÇÃO	78.436,76			25.752,485567	3,045793766	25.763,45388
11/12/2015	RESGATE	5.006,35			1.643,118109	3,046859488	24.120,33577
	Aplicação 02/12/2015	33,42			10,968317		
	Aplicação 10/12/2015	4.972,93			1.632,149792		
18/12/2015	RESGATE	73.468,60			24.069,006543	3,052415141	51,32923
	Aplicação 10/12/2015	73.468,60			24.069,006543		
23/12/2015	RESGATE	118,72			38,851040	3,055774035	12,47819
	Aplicação 10/12/2015	118,72			38,851040		
31/12/2015	APLICAÇÃO	19,60			6,402377	3,061362680	18,88056
31/12/2015	SALDO ATUAL	57,80			18,880569		18,88056

### Resumo do mês

SALDO ANTERIOR	12,95
APLICAÇÕES (+)	392.442,41
RESGATES (-)	392.673,49
RENDIMENTO BRUTO (+)	275,93
IMPOSTO DE RENDA (-)	0,00
IOF (-)	0,00
RENDIMENTO LÍQUIDO	275,93
SALDO ATUAL =	57,80

### Valor da Cota

30/11/2015	3,036923593
31/12/2015	3,061362680

### Rentabilidade

No mês	0,8047
No ano	8,7825
Últimos 12 meses	8,7825

Transação efetuada com sucesso por: J5079471 AMARO SOUZA DA SILVA.

Serviço de Atendimento ao Consumidor - SAC 0800 729 0722

Ouvidoria BB 0800 729 5678

Para deficientes auditivos 0800 729 0088



**DEMONSTRATIVO QUE EVIDENCIE OS REPASSES DE  
DUODÉCIMOS FEITOS À CÂMARA MUNICIPAL,  
COM OS VALORES E DATAS**

(Item 42, Anexo I, Res. TC 025/2015)

<i>DATA DO REPASSE</i>	<i>VALOR (R\$)</i>
<i>20.01.2015</i>	<i>92.415,21</i>
<i>20.02.2015</i>	<i>3.461,86</i>
<i>20.02.2015</i>	<i>95.887,07</i>
<i>20.03.2015</i>	<i>95.887,07</i>
<i>20.04.2015</i>	<i>95.887,07</i>
<i>20.05.2015</i>	<i>95.887,07</i>
<i>19.06.2015</i>	<i>95.887,07</i>
<i>20.07.2015</i>	<i>95.887,07</i>
<i>20.08.2015</i>	<i>95.887,07</i>
<i>18.09.2015</i>	<i>95.887,07</i>
<i>20.10.2015</i>	<i>95.887,07</i>
<i>20.11.2015</i>	<i>95.887,07</i>
<i>18.12.2015</i>	<i>95.887,07</i>
<b>TOTAL.....</b>	<b>1.150.634,84</b>

Cortês, 02 de Fevereiro de 2016.

**JOSÉ GENIVALDO DOS SANTOS**  
-Prefeito-





Cortês, 17 de março de 2015

Documento Assinado Digitalmente por: MARIA APARECIDA DE SOUZA, JOSE GENIVALDO DOS SANTOS  
Acesse em: <http://efec.tce.pe.gov.br/ppv/validaDoc.seam> Código do documento: 80248-08-06-01-41cc-1eb8c-5210404e128e

## Relatório das Auditorias realizadas pelo Sistema de Controle Interno do Município de Cortês.

O **Sistema de Controle Interno do Poder Executivo de Cortês**, no uso de suas atribuições legais, em especial os art. 31, 70 e 74 da Constituição Federal de 1988; 29, 31 e 86 da Constituição do Estado de Pernambuco, art. 59 da Lei Complementar nº 101/2000 – Lei de Responsabilidade Fiscal, Lei Municipal nº 941/2009 e alterações posteriores, realizou auditorias de busca de soluções para irregularidades detectadas durante a Gestão do exercício de 2015.

### AUDIÊNCIAS PÚBLICAS

Inicialmente tem-se a dizer que, o Órgão de Sistema de Controle Interno recebeu da Administração Municipal recomendações encaminhadas pelo Tribunal de Contas do Estado de Pernambuco que proferiu determinações, contidas no **Parecer Prévio**, emitidas no **Processo TCE-PE nº 1430039-4**, no sentido de dar cumprimento, dentre outros, ao que dispõe o artigo 48 da Lei de Responsabilidade Fiscal quanto à gestão fiscal, em que pese a realização de audiências públicas para avaliar o cumprimento das metas fiscais de cada quadrimestre.

Nesse aspecto, o Órgão de Sistema de Controle Interno, atendendo às recomendações do TCE-PE, em 22/04/2015 encaminhou ao Prefeito Constitucional o Ofício SCI nº 011/2015, datado de 22/04/2015, relatando acerca da recomendação do r. Tribunal de Contas deste Estado, contida no referido parecer, e solicitou a realização da respectiva audiência pública, até o dia 28/04/2015.

Em 08/05/15, em fase de acompanhamento do pedido contido no Ofício SCI nº 011/2015, de 22/04/2015, verificou-se que não houve a realização da audiência pública no dia 28/04/2015, razão pela qual novamente, através do Ofício SCI nº 014/2015, agora com cópia para a Secretaria





de Finanças, a fim de que não houvesse solução de continuidade, solicitou a realização da audiência pública para a apreciação do cumprimento das metas fiscais atinentes ao 1º quadrimestre de 2015, onde transcrevemos trecho do ofício:

**“(...) Por oportuno, sugerimos que para a realização da audiência pública a Secretaria de Finanças seja oficiada a adotar com urgência as seguintes providências:**

- 1- Um livro de atas específico para relatar os acotcimentos de audiência pública onde serão colhidas as assinaturas dos presentes, bem como transcrever tudo que for discutido;**
- 2- Preparar slides em PowerPoint sobre:**
  - a) Receita prevista e arrecadada, com comentários sobre as principais rubricas, principalmente convênios e dívida ativa;**
  - b) Saldo disponível nas contas bancárias, distinguindo os recursos próprios vinculados;**
  - c) Despesa fixada e as despesas empenhadas e pagas, destacando os saldos a pagar; pagamentos de restos a pagar de exercícios anteriores com os seus valores e saldo devedor; os gastos por departamentos; pagamento de precatórios; investimentos realizados; cumprimento de convênios, dentre outras;**
  - d) Apresentar demonstrativo dos gastos com pessoal; regularidade com INSS e FGTS bem como se houver , os repasses realizados ao Instituto de Previdência;**
  - e) Demonstrar o endividamento do Município (empréstimos, parcelamentos, etc)**
  - f) Apresentar quadro demonstrativo de aplicação na saúde, educação e FUNDEB. ”**

Após isso, observou-se que a Secretaria de Finanças procedeu com as realizações das **audiências públicas**, atendendo assim o disposto no artigo 48 da Lei de Responsabilidade Fiscal, nas seguintes datas:

QUADRIMESTRES	DATAS DAS AUDIÊNCIAS PÚBLICAS
1º	29/05/2015
2º	28/10/2015
3º	22/02/2016



## EDUCAÇÃO

### APLICAÇÃO EM MANUTENÇÃO E DESENVOLVIMENTO DE ENSINO – MDE

A Constituição Federal em seu artigo 212 determina aos Municípios a aplicação de no mínimo 25% (vinte e cinco por cento) da receita resultante de impostos, compreendida a proveniente de transferências, na manutenção e desenvolvimento do ensino.

Constatou-se que o percentual mínimo exigido de 25% (vinte e cinco por cento), alcançado até o 6º bimestre do exercício de 2015, chegando a uma aplicação no montante de **28,93% (vinte e oito inteiros e noventa e três por cento)** dos seus recursos próprios com educação. Assim, cumprindo as determinações constitucionais.

### REMUNERAÇÃO DOS PROFISSIONAIS DO MAGISTÉRIO DA EDUCAÇÃO BÁSICA

O artigo 22 da Lei Federal nº 11.494/07 (FUNDEB), e o artigo 60, XII do ADCT da Constituição Federal, estabelecem que sejam destinados, no mínimo 60% dos recursos anuais dos Fundos ao pagamento da remuneração dos profissionais do magistério da educação básica pública.

Lei nº 11.492/2007

Art. 22. Pelo menos 60% (sessenta por cento) dos recursos anuais totais dos Fundos serão destinados ao pagamento da remuneração dos profissionais do magistério da educação básica em efetivo exercício na rede pública.

Em cumprimento a essas determinações legais, o município aplicou R\$ 19.895.757,45 dos Recursos do FUNDEB na remuneração dos profissionais do magistério da educação básica. Resultando, em um percentual de **67,93% (setenta e sete inteiros e noventa e três por cento)**, portanto, o município aplicou o percentual mínimo de 60% (sessenta por cento), conforme tabela extraída do RREO 6º bimestre.

## SAÚDE

### AÇÕES E SERVIÇOS PÚBLICOS DE SAÚDE



A Constituição Federal no art. 198, § 2º da Constituição Federal, no art. 77 do Ato das Disposições Constitucionais Transitórias, no art. 25, § 1º, inciso IV, alínea "b" da Lei Complementar nº 101, e ainda no artigo 2º da Lei Complementar 141/2012, dispõem que os Municípios, deverão aplicar em ações e serviços públicos de saúde no mínimo de 15% (quinze por cento) da receita resultante de impostos.

Cumprindo essas determinações, o Município aplicou **17,90% (dezessete inteiros noventa por cento)** em ações e serviços públicos de saúde, conforme informações constantes no RREO 6º bimestre de 2014.

### REPASSE DE DUODÉCIMO

A Constituição Federal em seu artigo 29-A, inciso I alterado pela Emenda Constitucional nº 58/2009, estabelece que o total da despesa do Poder Legislativo, não poderá ultrapassar percentual de 7%, em relação ao somatório das receitas.

Art. 29-A. O total da despesa do Poder Legislativo Municipal, incluídos os subsídios dos Vereadores e excluídos os gastos com inativos, não poderá ultrapassar os seguintes percentuais, relativos ao somatório da receita tributária e das transferências previstas no § 5º do art. 153 e nos arts. 158 e 159, efetivamente realizado no exercício anterior:

I – 7% (sete por cento) para Municípios com população de até 100.000 (cem mil) habitantes;

Em cumprimento a esta determinação constitucional, o município obteve, quanto ao Repasse de Duodécimo um percentual de **7,00% (sete por cento)** em relação a receita tributária e as transferências citadas nos artigos 158 e 159 da Constituição Federal. Conforme informações extraídas do sistema de contabilidade.

Cabe informar que todos os repasses ao Poder Legislativo Municipal foram realizadas até o dia 20 de cada mês.

**Tabela 05. Repasse de Duodécimo**

MÊS/2015	DATA DO REPASSE	VALOR (R\$)
Janeiro	20	92.415,21





Fevereiro	20	99.338,93
Março	20	95.877,07
Abril	20	95.877,07
Maio	20	95.877,07
Junho	19	95.877,07
Julho	20	95.877,07
Agosto	20	95.877,07
Setembro	18	95.877,07
Outubro	20	95.877,07
Novembro	20	95.877,07
Dezembro	18	95.877,07
<b>VALOR TOTAL DO REPASSE</b>		<b>1.150.524,84</b>

❖ Fonte: Sistema de Contabilidade Pública Integrada – SCPI 8.0 (repasse entre entidades efetuados no período de 01/01/2015 à 31/12/2015).

### DESPESA COM PESSOAL

O artigo 19, inciso III, da Lei de Responsabilidade Fiscal estabelece que o limite de gastos com pessoal para os Municípios é de 60% da Receita Corrente Líquida, distribuídos da seguinte forma, segundo art. 20, inciso III do mesmo diploma legal:

- 6% (seis por cento) para o legislativo, incluído o Tribunal de Contas do Município, quando houver;
- 54% (cinquenta e quatro por cento) para o Executivo.

RGF - ANEXO I (LRF art. 55, inciso I, alínea "a")

Pg. 1 de 00

DESPESA COM PESSOAL	DESPESAS EXECUTADAS (Últimas 12 Meses)		%
	LIQUIDADAS (A)	INSCRITAS EM RESTOS A PAGAR NÃO PROCESSADOS (B)	
DESPESA BRUTA COM PESSOAL (I)	21.721.345,72		
Pessoal Ativo	17.898.419,49		
Pessoal Inativo e Pensionistas	4.022.925,49		
Outras despesas de pessoal decorrentes de contratos de terceirização (§ 1º do art. 18 da LRF)			
DESPESAS NÃO COMPUTADAS (§ 1º do art. 19 da LRF) (II)	4.371.591,97		
Indenizações por Demissão e Incentivos à Demissão Voluntária			
Decorrentes de Decisão Judicial	145.193,00		
Despesas de Exercícios Anteriores	5.473,00		
Inativos e Pensionistas com Recursos Vinculados	4.220.875,97		
DESPESA LÍQUIDA COM PESSOAL (III) = (I) - (II)	17.549.753,75		
DESPESA TOTAL COM PESSOAL - DTP (IV) = (II) + (III)		17.549.753,75	
APLICAÇÃO DO COMPRIMENTO DO LIMITE LEGAL			
RECEITA CORRENTE LÍQUIDA - RCL (V)	VALOR		% SOBRE A RCL
	38.254.117,41		50,21
% do DESPESA TOTAL COM PESSOAL - DTP sobre a RCL (VI) = (IV/V)*100			54
LIMITE MÁXIMO (incisos I, II e III, art. 20 da LRF)	16.673.055,97		54
LIMITE PRUDENCIAL (parágrafo único, art. 22 da LRF)	17.925.412,39		51,1
LIMITE DE ALERTA (inciso II do § 1º do art. 59 da LRF)	16.983.759,10		48,6

❖ Fonte: Relatório de Gestão Fiscal – 3º Quadrimestre – Exercício de 2015.







o mesmo DETERMINASSE a realização de PROCESSO SELETIVO SIMPLIFICADO, para a contratação temporárias de excepcional interesse público.

Em que pese a essa recomendação, o Exmº Prefeito autorizou a realização do processo seletivo simplificado para as contratações do exercício seguinte, sem prejuízo da realização do concurso público.

### **GESTÃO PATRIMONIAL DE BENS MUNICIPAIS**

A Coordenação do Órgão do Sistema de Controle Interno do Município de Cortês, tendo em vista os procedimentos da gestão patrimonial realizou auditoria em outubro de 2015 e em face da resposta da Secretaria de Administração de que não dispunha de um Departamento de Patrimônio, conforme Ofício AS nº 011/2015, em resposta ao Ofício nº 013/2015, determinou que habilitasse mediante portaria uma ou várias equipes de funcionários junto a cada Secretaria municipal para realizar o inventário dos bens móveis e imóveis constante no acervo patrimonial do Município, descrevendo-se a situação e estado de conservação dos bens.

### **SISTEMA SAGRES-LINCON**

A Coordenação do Órgão do Sistema de Controle Interno do Município de Cortês, consultando o link Tome Conta do TCE-PE, que trata do SAGRES verificou a desatualização da aludida ferramenta. Nesta ocasião, oficiou de imediato, através do Ofício SCI nº 021/2015, de 26/11/2015, o Presidente da Comissão Permanente de Licitação para que atualizasse em caráter de urgência as informações de responsabilidade daquela unidade executora, quanto aos procedimentos licitatórios do exercício em comento.

Em resposta, a unidade executora, justificou ao Prefeito a precarização do serviço de internet na Prefeitura, cuja capacidade de extensão do provedor é pequena em relação a capacidade exigida para a alimentação dos arquivos do Sistema SAGRES e pediu ao mesmo providências para aumentar a capacidade de extensão do servidor de internete.

### **CONSIDERAÇÕES FINAIS**

Diante de todo o exposto, a Coordenação do Órgão do Sistema de Controle Interno do Município de Cortês, no uso das atribuições que lhe compete, promoveu às atuações necessárias para coibir as irregularidades e inconsistências apresentadas acima, a fim de atender às normas



legais atinentes à gestão fiscal, mediante recomendações, determinações, diligenciamentos, *in loco* etc.

Quanto aos achados de irregularidades, é de se ver que a Administração Municipal promoveu medidas preliminares de elidir as mesmas, e tem envidado esforços em educar e conscientizar todas as unidades executoras do papel institucional que as mesmas exercem sobre a gestão fiscal do ente municipal.

Assim, para que haja efetividade na atuação das informações da gestão pública, em respeito às disposições da Lei de Responsabilidade Fiscal, e de outras normas pertinentes, nos mantemos atuantes para sanear qualquer irregularidade que se apresente nos atos administrativos das unidades executoras do Poder Executivo do Município de Cortês, nos limites das atribuições legais desse Órgão de Controle Interno.

**É o relatório.**

  
**MARIA APARECIDA DE SOUZA**  
Controladora Interna

item\_descrição

campo\_tipo



**Tribunal de Contas**  
ESTADO DE PERNAMBUCO  
Instrumento de Cidadania

**COORDENADORIA DE CONTROLE EXTERNO - DEPARTAMENTO DE CONTROLE MUNICIPAL**  
**APLICATIVO DE INFORMAÇÕES MUNICIPAIS ESTRUTURADAS 2015 (item 44 da Resolução TC 025/2015)**

No campo abaixo, selecione o município aos quais se referem as informações que serão prestadas neste arquivo. Preencha os formulários na ordem que de cada formulário, clique na caixa de seleção lá disponível para informar sua conclusão. As informações apresentadas devem expressar com fidelidade existentes no banco de dados e na prestação de contas do Prefeito Municipal.

**MUNICÍPIO:**

**FORMULÁRIO:**

- 01 Dados do responsável pelo preenchimento deste aplicativo
- 02 Dados do Chefe do Executivo
- 03 Receita Estimada e Despesa Fixada
- 04 Receita Arrecadada 2015
- 05 Demonstrativo da despesa realizada por funções e subfunções
- 06 Demonstrativo da Despesa Total com Pessoal
- 07 Demonstrativo das despesas com ações típicas de manutenção e desenvolvimento do ensino
- 08 Pagamento dos Profissionais do Magistério com Recursos do FUNDEB
- 09 Saldo Conciliado da Conta do FUNDEB
- 10 Aplicação em Serviços Públicos de Saúde
- 11 Informações Diversas acerca do Ativo, do Passivo e da Dívida Ativa
- 12 Demonstrativo da Dívida Consolidada Líquida - RGF, ANEXO II (LRF, art. 55, inciso I, alínea "b")
- 13 Repasse de Duodécimo para a Câmara Municipal
- 14 Subsídio Fixado - Prefeito







CONCLUÍDO

Formulário conclu

## 01 DADOS DO RESPONSÁVEL PELO PREENCHIMENTO DESTE APLICATIVO

Responsável pelo preenchimento das informações deste Aplicativo de Informações

Nome: **JOSÉ CARLOS BATISTA DOS SANTOS**

E-mail: [josecarlosbatista5434@gmail.com](mailto:josecarlosbatista5434@gmail.com)

Telefone: **8137225434** *Com DDD e sem espaços. Exemplo: 8131817900*

Sítio eletrônico

Sítio eletrônico onde constam as informações pormenorizadas sobre a execução orçamentária e financeira do ente (conforme exigência do inciso II do parágrafo único do art. 48 da Lei de Responsabilidade Fiscal). Digite "inexistente" caso não exista tal sítio eletrônico.

[www.cortes.pe.gov.br](http://www.cortes.pe.gov.br)

## 02 DADOS DO CHEFE DO EXECUTIVO

Preencher os campos abaixo com os dados de todos aqueles que assumiram o cargo de Prefeito Municipal ao longo do exercício de 2015.

NOME	CARGO	CPF	ESTADO CIVIL	ENDEREÇO	D.
					DESIGNAÇÃO
JOSÉ GENIVALDO DOS SANTOS	PREFEITO	215.413.104-20	CASADO	AV. SÃO FRANCISCO, 37- CENTRO, CORTÊS	01/01/2015



**ATA**

**AFASTAMENTO**

31/12/2015





---

**DESCRIÇÃO**

Receita Estimada Tc

Receita Estimada Tc

Receita Tributária P1

IPTU

ITBI

ISS

IRRF

Taxas

Contribuição de

Dívida Ativa Tri

Despesa **Fixada** par:

Despesa Fixada

Despesa Fixada

Despesa Fixada

Despesa Fixada

Despesa **Autorizada**

Créditos Adicionais

Formulário concluído. Os valores apresentados conferem com o equivalente apresentado nos demonstrativos da prestação de contas.

### 03 RECEITA ESTIMADA E DESPESA FIXADA

Orçamentária (PREVISÃO INICIAL constante na LEI ORÇAMENTÁRIA ANUAL - LOA)

Orçamentária (PREVISÃO ATUALIZADA constante no BALANÇO ORÇAMENTÁRIO)

Orçamentária própria orçada para 2015 (presente no Comparativo da Receita Orçada com a Arrecadada)

Iluminação Pública  
Contributória

Orçamentária para o município (constante na LOA)

- Orçamento Fiscal
- Orçamento da Seguridade Social (Saúde)
- Orçamento da Seguridade Social (Assistência Social)
- Orçamento da Seguridade Social (Previdência Social)

Orçamentária para o município (constante no Balanço Orçamentário, com as alterações)

Orçamentária abertos no exercício

---

<b>VALOR</b>
--------------

56,000,000.00

38,182,579.13

2,240,000.00

100,000.00

100,000.00

200,000.00

300,000.00

1,200,000.00

200,000.00

140,000.00

56,000,000.00

36,185,000.00

12,950,000.00

2,705,000.00

4,160,000.00

37,067,426.93

13,383,416.26

## 04 RECEITA ARRECADADA 2015

CÓDIGO	DESCRIÇÃO
	<b>RECEITA TOTAL</b>
<b>1.0.00.00.00</b>	<b>RECEITAS CORRENTES</b>
1.1.00.00.00	RECEITA TRIBUTÁRIA
1.1.10.00.00	Impostos
1.1.12.00.00	Impostos sobre o Patrimônio e a Renda
1.1.12.02.00	IPTU
1.1.12.04.00	IR
1.1.12.04.31	IRRF sobre os Rendimentos do Trabalho
1.1.12.04.34	IRRF sobre Outros Rendimentos
1.1.12.08.00	ITBI
1.1.13.00.00	Impostos sobre a Produção e a Circulação
1.1.13.05.00	ISSQN
1.1.20.00.00	Taxas
1.1.21.00.00	Poder de Polícia
1.1.22.00.00	Prestação de Serviços
1.1.30.00.00	Contribuição de Melhoria
1.2.00.00.00	RECEITAS DE CONTRIBUIÇÕES
1.2.10.00.00	Contribuições Sociais
1.2.10.29.00	Contribuições para o Regime Próprio de Previdência do Servidor Público
1.2.10.29.01	Contribuição Patronal de Servidor Ativo Civil para o Regime Próprio
1.2.10.29.02	Contribuição Patronal de Servidor Ativo Militar
1.2.10.29.03	Contribuição Patronal - Inativo Civil
1.2.10.29.04	Contribuição Patronal - Inativo Militar
1.2.10.29.05	Contribuição Patronal - Pensionista Civil
1.2.10.29.06	Contribuição Patronal - Pensionista Militar
1.2.10.29.07	Contribuição do Servidor Ativo Civil para o Regime Próprio
1.2.10.29.08	Contribuição de Servidor Ativo Militar
1.2.10.29.09	Contribuições do Servidor Inativo Civil para o Regime Próprio
1.2.10.29.10	Contribuições de Servidor Inativo Militar
1.2.10.29.11	Contribuições de Pensionista Civil para o Regime Próprio
1.2.10.29.12	Contribuições de Pensionista Militar
1.2.10.29.13	Contribuição Previdenciária para Amortização do Déficit Atuarial
1.2.10.29.15	Contribuição Previdenciária em Regime de Parcelamento de Débitos
1.2.10.29.16	Compensação Financeira entre Regimes de Previdência
1.2.10.29.99	Outras Contribuições Sociais para o RPPS
1.2.10.99.00	Outras Contribuições Sociais
1.2.20.00.00	Contribuições Econômicas
1.2.20.29.00	Contribuição para o Custeio do Serviço de Iluminação Pública - COSIP
1.2.20.99.00	Outras Contribuições Econômicas
1.3.00.00.00	RECEITA PATRIMONIAL
1.3.10.00.00	Receitas Imobiliárias
1.3.20.00.00	Receitas de Valores Mobiliários
1.3.20.01.00	Receita de Aplicações Financeiras de Recursos do FUNDEB
1.3.20.02.00	Receita de Aplicações Financeiras de Recursos de Convênios, Acordos e Congêneres para Educação
1.3.20.03.00	Receita de Aplicações Financeiras de Recursos Recebidos do SUS (recursos Fundo a Fundo, por Serviços Produzidos), de operações de crédito (internas e externas) e de Transferências de Convênios
1.3.20.04.00	Outras Receitas de Aplicações Financeiras de Recursos do FMS
1.3.20.05.00	Outras Receitas de Valores Mobiliários
1.3.30.00.00	Receitas de Concessões e Permissões
1.3.40.00.00	Compensações Financeiras
1.3.90.00.00	Outras Receitas Patrimoniais
1.4.00.00.00	RECEITA AGROPECUÁRIA
1.5.00.00.00	RECEITA INDUSTRIAL
1.6.00.00.00	RECEITA DE SERVIÇOS
1.6.01.00.00	Receitas de Serviços de Saúde
1.6.02.00.00	Outras Receitas
1.7.00.00.00	TRANSFERÊNCIAS CORRENTES

## 04 RECEITA ARRECADADA 2015

CÓDIGO	DESCRIÇÃO
1.7.20.00.00	Transferências Intergovernamentais
1.7.21.00.00	Transferências da União
1.7.21.01.00	Participação na Receita da União
1.7.21.01.02	Cota-Parte - FPM
1.7.21.01.05	Cota-Parte - ITR
1.7.21.01.32	Cota-Parte - IOF
1.7.21.22.00	Transferências da Compensação Financeira pela Exploração de Recursos Naturais
1.7.21.22.11	Cota-parte - Compensação Financeira de Recursos Hídricos
1.7.21.22.20	Cota-parte - Compensação Financeira de Recursos Minerais - CFEM
1.7.21.22.30	Cota-parte Royalties - Petróleo - Lei nº 7.990/89
1.7.21.22.40	Cota-Parte Royalties - Excedente da Produção do Petróleo - Lei nº 9.478/97, artigo 49, I e II
1.7.21.22.50	Cota-Parte Royalties - Participação Especial - Lei nº 9.478/97, artigo 50
1.7.21.22.70	Cota-Parte - Fundo Especial do Petróleo - FEP
1.7.21.22.90	Outras Transferências - Compensação Financeira pela Exploração de Recursos Naturais
1.7.21.33.00	Transferências de Recursos do Sistema Único de Saúde - SUS - Repasses Fundo a Fundo
1.7.21.34.00	Transferências de Recursos do Fundo Nacional de Assistência Social – FNAS
1.7.21.35.00	Transferências de Recursos do Fundo Nacional de Desenvolvimento da Educação – FNDE
1.7.21.35.01	Salário-Educação
1.7.21.35.02	Outras Transferências
1.7.21.36.00	Transferência Financeira do ICMS - Desoneração - L.C. Nº 87/96
1.7.21.37.00	Transferências a Consórcios Públicos
1.7.21.99.00	Outras Transferências da União
1.7.21.99.01	Apoio Financeiro - AFM
1.7.21.99.02	Outras Transferências
1.7.22.00.00	Transferências dos Estados
1.7.22.01.00	Participação na Receita dos Estados
1.7.22.01.01	Cota-Parte - ICMS
1.7.22.01.02	Cota-Parte - IPVA
1.7.22.01.04	Cota-Parte - IPI sobre Exportação
1.7.22.01.13	Cota-Parte - Contribuição de Intervenção no Domínio Econômico - CIDE
1.7.22.01.99	Outras Participações na Receita dos Estados
1.7.22.22.00	Transferências da Cota-Parte da Compensação Financeira (25%)
1.7.22.22.11	Cota-Parte - Compensação Financeira de Recursos Hídricos
1.7.22.22.20	Cota-Parte - Compensação Financeira de Recursos Minerais - CFEM
1.7.22.22.30	Cota-Parte Royalties - Comp. Financeira pela Produção de Petróleo - Lei nº 7.990/89, artigo 9º
1.7.22.22.90	Outras Transferências - Compensações Financeiras
1.7.22.33.00	Transferências de Recursos do Estado para Programas de Saúde - Repasse Fundo a Fundo
1.7.22.37.00	Transferências a Consórcios Públicos
1.7.22.99.00	Outras Transferências dos Estados
1.7.23.00.00	Transferências dos Municípios
1.7.23.01.00	Transferências de Recursos do Sistema Único de Saúde - SUS
1.7.23.37.00	Transferências a Consórcios Públicos
1.7.23.99.00	Outras Transferências dos Municípios
1.7.24.00.00	Transferências Multigovernamentais
1.7.24.01.00	Transferências de Recursos - FUNDEB
1.7.24.02.00	Complementação da União - FUNDEB
1.7.24.99.00	Outras Transferências Multigovernamentais
1.7.30.00.00	Transferências de Instituições Privadas
1.7.40.00.00	Transferências do Exterior
1.7.50.00.00	Transferências de Pessoas
1.7.60.00.00	Transferências de Convênios
1.7.61.00.00	Transferências de Convênios da União e de Suas Entidades
1.7.61.01.00	Sistema Único de Saúde - SUS
1.7.61.02.00	Destinadas a Programas de Educação
1.7.61.03.00	Destinadas a Programas de Assistência Social
1.7.61.04.00	Destinadas aos Programas de Combate à Fome
1.7.61.05.00	Destinadas a Programas de Saneamento Básico
1.7.61.99.00	Outras Transferências de Convênios da União



## 04 RECEITA ARRECADADA 2015

CÓDIGO	DESCRIÇÃO
1.7.62.00.00	Transferências de Convênios dos Estados e de Suas Entidades
1.7.62.01.00	Destinadas ao Sistema Único de Saúde - SUS
1.7.62.02.00	Destinadas a Programas de Educação
1.7.62.99.00	Outras Transferências de Convênios dos Estados
1.7.63.00.00	Transferências de Convênios dos Municípios e de Suas Entidades
1.7.63.01.00	Destinadas ao Sistema Único de Saúde - SUS
1.7.63.02.00	Destinadas a Programas de Educação
1.7.63.99.00	Outras Transferências de Convênios dos Municípios
1.7.64.00.00	Transferências de Convênios de Instituições Privadas
1.7.65.00.00	Transferência de Convênios do Exterior
1.7.70.00.00	Transferências para o Combate à Fome
1.7.71.00.00	Provenientes do Exterior
1.7.72.00.00	Provenientes de Pessoas Jurídicas
1.7.73.00.00	Provenientes de Pessoas Físicas
1.7.74.00.00	Provenientes de Depósitos não Identificados
1.9.00.00.00	OUTRAS RECEITAS CORRENTES
1.9.10.00.00	Multas e Juros de Mora
1.9.11.00.00	Multas e Juros de Mora dos Tributos
1.9.11.10.00	Multas e Juros de Mora do Imposto sobre a Propriedade Predial e Territorial Urbana - IPTU
1.9.11.20.00	Multas e Juros de Mora do Imposto sobre Transmissão Inter Vivos - ITBI
1.9.11.30.00	Multas e Juros de Mora do Imposto sobre Serviços de Qualquer Natureza - ISS
1.9.11.40.00	Multas e Juros de Mora do Imposto de Renda Retido na Fonte - IRRF
1.9.11.50.00	Multas e Juros de Mora de outros tributos
1.9.13.00.00	Multa e Juros de Mora da Dívida Ativa
1.9.13.01.00	Multa e Juros de Mora da Dívida Ativa dos Tributos
1.9.13.01.10	Multas e Juros de Mora da Dívida Ativa do Imposto sobre a Propriedade Predial e Territorial Urbana - IPTU
1.9.13.01.20	Multas e Juros de Mora da Dívida Ativa do Imposto sobre Transmissão Inter Vivos - ITBI
1.9.13.01.30	Multas e Juros de Mora da Dívida Ativa do Imposto sobre Serviços de Qualquer Natureza - ISS
1.9.13.01.40	Multas e Juros de Mora da Dívida Ativa do Imposto de Renda Retido na Fonte - IRRF
1.9.13.02.00	Multas e Juros de Mora da Dívida Ativa de outros tributos
1.9.15.00.00	Multa e Juros de Mora da Dívida Ativa Não Tributária
1.9.18.00.00	Multas e Juros de Mora de Receitas Não Tributárias
1.9.19.00.00	Multas de Outras Origens
1.9.20.00.00	Indenizações e Restituições
1.9.30.00.00	Receita da Dívida Ativa
1.9.31.00.00	Receita da Dívida Ativa Tributária
1.9.31.10.00	Dívida Ativa do Imposto sobre a Propriedade Predial e Territorial Urbana - IPTU
1.9.31.20.00	Dívida Ativa do Imposto sobre Transmissão Inter Vivos - ITBI
1.9.31.30.00	Dívida Ativa do Imposto sobre Serviços de Qualquer Natureza - ISS
1.9.31.40.00	Dívida Ativa do Imposto de Renda Retido na Fonte - IRRF
1.9.31.50.00	Dívida Ativa de outros tributos
1.9.32.00.00	Receita da Dívida Ativa Não Tributária
1.9.90.00.00	Receitas Diversas
<b>2.0.00.00.00</b>	<b>RECEITAS DE CAPITAL</b>
2.1.00.00.00	Operações de Crédito
2.1.10.00.00	Operações de Crédito Internas
2.1.20.00.00	Operações de Crédito Externas
2.2.00.00.00	Alienação de Bens
2.2.10.00.00	Alienação de Bens Móveis
2.2.20.00.00	Alienação de Bens Imóveis
2.3.00.00.00	Amortização de Empréstimos
2.4.00.00.00	Transferências de Capital
2.4.20.00.00	Transferências Intergovernamentais
2.4.21.00.00	Transferências da União
2.4.21.01.00	Transferências de Recursos do Sistema Único de Saúde – SUS
2.4.21.02.00	Transferências de Recursos Destinados a Programas de Educação
2.4.21.37.00	Transferências a Consórcios Públicos

## 04 RECEITA ARRECADADA 2015

CÓDIGO	DESCRIÇÃO
2.4.21.99.00	Outras Transferências da União
2.4.22.00.00	Transferências dos Estados
2.4.22.01.00	Transferências de Recursos do Sistema Único de Saúde – SUS
2.4.22.02.00	Transferências de Recursos Destinados a Programas de Educação
2.4.22.37.00	Transferências a Consórcios Públicos
2.4.22.99.00	Outras Transferências dos Estados
2.4.23.00.00	Transferências dos Municípios
2.4.23.01.00	Transferência de Recursos Destinados a Programas de Saúde
2.4.23.02.00	Transferências de Recursos Destinados a Programas de Educação
2.4.23.37.00	Transferências a Consórcios Públicos
2.4.23.99.00	Outras Transferências dos Municípios
2.4.30.00.00	Transferências de Instituições Privadas
2.4.40.00.00	Transferências do Exterior
2.4.50.00.00	Transferências de Pessoas
2.4.60.00.00	Transferência de Outras Instituições Públicas
2.4.70.00.00	Transferências de Convênios
2.4.71.00.00	Transferência de Convênios da União e de suas Entidades
2.4.71.01.00	Destinadas ao Sistema Único de Saúde - SUS
2.4.71.02.00	Destinadas a Programas de Educação
2.4.71.03.00	Destinadas a Programas de Saneamento Básico
2.4.71.04.00	Destinadas a Programas de Meio Ambiente
2.4.71.05.00	Destinadas a Programas de Infra-Estrutura em Transporte
2.4.71.99.00	Outras Transferências de Convênios da União
2.4.72.00.00	Transferência de Convênios dos Estados e de suas Entidades
2.4.72.01.00	Destinadas ao Sistema Único de Saúde - SUS
2.4.72.02.00	Destinadas a Programas de Educação
2.4.72.03.00	Destinadas a Programas de Saneamento Básico
2.4.72.04.00	Destinadas a Programas de Meio Ambiente
2.4.72.05.00	Destinadas a Programas de Infra-Estrutura em Transporte
2.4.72.99.00	Outras Transferências de Convênios dos Estados
2.4.73.00.00	Transferência de Convênios dos Municípios e de suas Entidades
2.4.73.01.00	Destinados a Programas de Saúde
2.4.73.02.00	Destinadas a Programas de Educação
2.4.73.99.00	Outras Transferências de Convênios dos Municípios
2.4.74.00.00	Transferência de Convênios de Instituições Privadas
2.4.75.00.00	Transferência de Convênios do Exterior
2.4.80.00.00	Transferências para o Combate à Fome
2.4.81.00.00	Provenientes do Exterior
2.4.82.00.00	Provenientes de Pessoas Jurídicas
2.4.83.00.00	Provenientes de Pessoas Físicas
2.4.84.00.00	Provenientes de Depósitos não Identificados
2.5.00.00.00	Outras Receitas de Capital
<b>9.1.0.00.00.00</b>	<b>DEDUÇÕES DA RECEITA CORRENTE</b>
9.1.7.21.01.00	Dedução das Receitas de Transferências da União
9.1.7.21.01.02	FPM – FUNDEB e Redutor Financeiro
9.1.7.21.01.05	ITR
9.1.7.21.36.00	ICMS Desoneração – Lei Complementar 87/96
9.1.7.22.01.00	Dedução das Receitas de Transferência dos Estados
9.1.7.22.01.01	ICMS
9.1.7.22.01.02	IPVA
9.1.7.22.01.04	IPI - Exportação
9.x.x.xx.xx.xx	Demais Deduções da Receita
<b>7.0.00.00.00</b>	<b>RECEITAS CORRENTES INTRA-ORÇAMENTÁRIAS</b>
7.1.00.00.00	Contribuição Patronal do Servidor Ativo Civil
7.2.00.00.00	Outras Receitas Correntes Intra-Orçamentárias
<b>8.0.00.00.00</b>	<b>RECEITAS DE CAPITAL INTRA-ORÇAMENTÁRIAS</b>



**VALOR**

**38,182,579.13**

**39,281,911.34**

844,759.11

702,861.45

560,687.28

16,763.57

349,845.74

303,416.06

46,429.68

194,077.97

142,174.17

142,174.17

141,897.66



141,897.66



3,088,568.33

2,909,285.81

2,909,285.81



1,230,571.48



14,952.52



1,663,761.81



179,282.52

165,422.07

13,860.45

291,076.26

0.00

55,499.70

11,096.71

89.98

44,313.01



235,576.56



703,132.15

569,532.15

133,600.00

33,878,679.76



**VALOR**

33,622,863.38

18,276,925.25

10,261,225.95

10,245,139.43

16,086.52



108,815.61



108,815.61



6,236,226.41

368,518.82

1,285,578.86

582,482.24

703,096.62

13,903.44



2,656.16



2,656.16

5,668,636.17

5,668,636.17

5,423,550.37

209,671.38

27,420.83

7,993.59



0.00



0.00



9,677,301.96

8,365,235.31

1,312,066.65



255,816.38

216,430.06



114,592.50



101,837.56



**VALOR**

39,386.32



37,893.82

1,492.50

0.00



0.00



475,695.73

1,594.42

0.00



1,594.42

0.00



1,594.42



201,609.88

11,319.36

11,319.36

11,319.36



261,172.07

**878,110.28**

0.00



0.00



878,110.28

0.00

0.00







**VALOR**



0.00



0.00



878,110.28

668,877.31



280,456.87



388,420.44

209,232.97



209,232.97

0.00



0.00



**3,059,876.74**

1,946,869.45

1,940,946.26

3,217.28

2,705.91

1,113,007.29

1,065,746.53

41,852.79

5,407.97



**1,082,434.25**



1,082,434.25

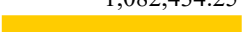

Formulário

**05 DEM**

**HIERARQUIA**

**01.**

01.01.

01.02.

01.03.

01.04.

01.05.

01.06.

01.07.

01.08.

01.09.

01.10.

01.10.01.

01.10.02.

01.10.03.

01.10.04.

01.10.05.

01.10.06.

01.10.07.

01.11.

01.12.

01.12.01.

01.12.02.

01.12.03.

01.13.

01.14.

01.15.

01.16.

01.17.

01.18.

01.19.

01.20.

01.21.

01.22.

01.23.

01.24.

01.25.

01.26.

01.27.

01.28.

01.29.

concluído. Os valores apresentados conferem com o demonstrativo do item 19 desta Prestação c

**ONSTRATIVO DA DESPESA REALIZADA POR FUNÇÕES E SUBFUNÇÕES**

DESCRIÇÃO	EMPENHADO
<b>TOTAL DAS DESPESAS EMPENHADAS</b>	<b>37,067,426.93</b>
LEGISLATIVA	1,009,885.59
JUDICIÁRIA	
ESSENCIAL À JUSTIÇA	
ADMINISTRAÇÃO	2,845,553.32
DEFESA NACIONAL	
SEGURANÇA PÚBLICA	
RELAÇÕES EXTERIORES	
ASSISTÊNCIA SOCIAL	1,356,842.97
PREVIDÊNCIA SOCIAL	4,449,805.84
SAÚDE	9,584,050.06
Atenção Básica	1,277,322.12
Assistência Hospitalar e Ambulatorial	5,322,991.00
Suporte Profilático e Terapêutico	181,580.20
Vigilância Sanitária	2,439.60
Vigilância Epidemiológica	143,562.97
Alimentação e Nutrição	
Demais Subfunções	2,656,154.17
TRABALHO	
EDUCAÇÃO	11,533,445.55
Ensino Fundamental	11,175,492.12
Educação Infantil	318,011.52
Demais Subfunções	39,941.91
CULTURA	1,985.00
DIREITOS DA CIDADANIA	
URBANISMO	2,379,956.13
HABITAÇÃO	
SANEAMENTO	356,601.79
GESTÃO AMBIENTAL	105,069.20
CIÊNCIA E TECNOLOGIA	
AGRICULTURA	241,254.50
ORGANIZAÇÃO AGRÁRIA	
INDÚSTRIA	
COMÉRCIO E SERVIÇOS	528,587.27
COMUNICAÇÕES	
ENERGIA	
TRANSPORTE	
DESPORTO E LAZER	
ENCARGOS ESPECIAIS	2,674,389.71
OUTRAS FUNÇÕES	



## DESPESAS COM AÇÕES TÍPICAS DE MANUTENÇÃO E DESENVOLVIMENTO DO ENSINO

### Educação Infantil

- Despesas custeadas com Recursos do FUNDEB
- Despesas custeadas com Outros Recursos de Impostos
- Restos a pagar não-processados, pagos no exercício

### Ensino Fundamental

- Despesas custeadas com Recursos do FUNDEB
- Despesas custeadas com Outros Recursos de Impostos
- Restos a pagar não-processados, pagos no exercício

### Diferença negativa do FUNDEB

### Outras

- Ensino Profissional, quando integrado ao ensino regular (Educação infantil e fundamental)
- Educação de Jovens e Adultos, quando integrado ao ensino regular (Educação infantil e fundamental)
- Educação Especial, quando integrado ao ensino regular (Educação infantil e fundamental)
- Despesas com obras, quando destinada ao ensino regular (Educação infantil e fundamental)
- Outras despesas**, quando destinadas ao ensino regular (Educação infantil e fundamental)

### ENSINO SUPERIOR

## DEDUÇÕES (2.1+...+2.8)

- Diferença positiva do FUNDEB
- Despesas realizadas com Complementação da União ao FUNDEB
- Despesas realizadas com Salário Educação
- Cancelamento, no exercício, de restos a pagar processados
- Restos a Pagar não-processados
- Despesas realizadas com Receitas de Aplicação Financeira dos Recursos do FUNDEB
- Despesas realizadas com recursos transferidos através de convênios/acordos/congêneres
  - Ensino Fundamental
  - Educação Infantil
  - Ensino Profissional, quando integrado ao ensino regular (Educação infantil e fundamental)
  - Educação de Jovens e Adultos, quando integrado ao ensino regular (Educação infantil e fundamental)
  - Educação Especial, quando integrado ao ensino regular (Educação infantil e fundamental)
  - Despesas com obras, quando destinada ao ensino regular (Educação infantil e fundamental)
  - Outras despesas**, quando destinadas ao ensino regular (Educação infantil e fundamental)

## TOTAL APLICADO NO SETOR DE ENSINO (1-2)



11,533,445.55

318,011.52

218,348.64

99,662.88



11,175,492.12

8,711,357.97

2,464,134.15



39,941.91



39,941.91

39,941.91



0.00



0.00



0.00



11,533,445.55

**PAGAMENTO DOS PROFISSIONAIS DO MAGISTÉRIO**

Educação Infantil

Ensino Fundamental

**DEDUÇÕES**

Restos a pagar não-processados

**VALOR LÍQUIDO PAGO AOS PROFISSIONAIS DO MAGISTÉRIO (1-2)**

**6,679,243.75**  
205,421.64  
6,473,822.11  
**49,888.25**  
49,888.25  
**6,629,355.50**

Saldo conciliado da conta do FUNDEB

Restos a pagar vinculados ao FUNDEB, cancelados no exercício

Restos a pagar processados vinculados ao FUNDEB

Receitas do FUNDEB

Saldo disponível para utilização no exercício seguinte (1+2-3)

**SALDO DISPONÍVEL DO FUNDEB x RECEITA [(5/4)x100]**

134.49  
1,886,207.05  
0.00  
9,688,398.67  
1,886,341.54  
**19.47**



.....



**HIERARQUIA**

**01.**

01.01.

01.02.

01.03.

01.04.

01.05.

01.06.

01.07.

**02.**

02.01.

02.02.

02.03.

02.03.01.

02.03.02.

02.03.03.

02.04.

02.05.

**03.**

Formulário concluído.

## 10 APLICAÇÃO EM SERVIÇOS PÚBLICOS DE SAÚDE

### DESCRIÇÃO

#### **DESPESAS COM SAÚDE**

Atenção Básica  
Assistência Hospitalar e Ambulatorial  
Suporte Profilático  
Vigilância Sanitária  
Vigilância Epidemiológica  
Alimentação e Nutrição  
Outras subfunções

#### **(-) DEDUÇÕES**

Despesas com inativos e pensionistas  
Despesa com ASPS sem caráter universal  
Despesas custeadas com outros recursos da saúde  
    Despesas pagas com Recursos de Transferências para Saúde  
    Despesas pagas com Receita de Serviços de Saúde  
    Despesas pagas com Outros Recursos  
Cancelamento de restos a pagar processados no exercício  
Restos a Pagar não processados sem disponibilidade de caixa

#### **DESPESAS PRÓPRIAS – recursos oriundos do FMS (1-2)**

.....



**EMPENHADO**

**9,357,689.41**

1,277,322.12

5,322,991.00

181,580.20

2,439.60

143,562.97



2,429,793.52

**3,796,989.23**



3,796,989.23



3,796,989.23



**5,560,700.18**

---



## **HIERARQUIA**

### **01.**

01.01.

01.01.01.

01.01.02.

01.03.

### **02.**

02.01.

02.01.01.

02.01.02.

02.03.

### **03.**

03.01.

03.02.

03.03.

03.04.

03.05.

Formulário concluído.

## 11 INFORMAÇÕES DIVERSAS ACERCA DO ATIVO, DO PASSIVO E DA DÍVIDA ATIVA

### DESCRIÇÃO

#### **Ativo e Passivo (excluindo o RPPS)**

Ativo Circulante

Disponível

Demais valores do Ativo Circulante

Passivo Circulante

#### **Ativo e Passivo do RPPS (caso o município não possua RPPS, inserir o valor zero)**

Ativo Circulante do RPPS

Disponível do RPPS

Demais valores do Ativo Circulante do RPPS

Passivo Circulante do RPPS

#### **Dívida Ativa**

Saldo Inicial do Exercício

Inscrições

Recebimentos

Cancelamentos

Saldo Final do Exercício



.....



**VALOR**

2,285,411.93  
2,049,845.08  
235,566.85  
8,052,213.23

2,350,325.72  
1,175,162.86  
1,175,162.86  
850,181.37

334,890.86  
92,183.87  
11,319.36  
0.00  
415,755.37

<b>DÍVIDA CONSOLIDADA (DC)</b>	<b>801,773.66</b>
Dívida Mobiliária	
Dívida Contratual	0.00
RPPS	
INSS	
PASEP	
COMPESA	
Outras dívidas contratuais	
Precatórios	176,972.98
Demais Dívidas	624,800.68
<b>DEDUÇÕES</b>	<b>427,909.02</b>
Disponibilidade de Caixa Bruta	1,688,447.50
Demais Haveres Financeiros	97,987.17
(-) Restos a Pagar Processados (exceto precatórios)	1,358,525.65
<b>DÍVIDA CONSOLIDADA LÍQUIDA (DCL) – (01 - 04)</b>	<b>373,864.64</b>

.....



**HIERARQUIA**

- 01.
- 02.
- 03.
- 04.

Formulário concluído.

**13 REPASSE DE DUODÉCIMO PARA A CÂMARA MUNICIPAL**

**DESCRIÇÃO**

Despesa Autorizada para a Câmara no Exercício de 2015

Valor repassado ao Poder Legislativo (incluindo os inativos)

Gastos com inativos do Poder Legislativo

Valor repassado ao Legislativo (sem os inativos) = (2-3)

.....



<b>VALOR</b>
--------------

2,040,000.00

1,150,634.84

0.00

1,150,634.84



Formulário concluído

**14 SUBSÍDIO FIXADO - PREFEIT**

HIERARQUIA	MÊS	CARGO	TIPO DA NORMA
01	JANEIRO	PREFEITO	LEI MUNICIPAL N.
02	FEVEREIRO	PREFEITO	LEI MUNICIPAL N.
03	MARÇO	PREFEITO	LEI MUNICIPAL N.
04	ABRIL	PREFEITO	LEI MUNICIPAL N.
05	MAIO	PREFEITO	LEI MUNICIPAL N.
06	JUNHO	PREFEITO	LEI MUNICIPAL N.
07	JULHO	PREFEITO	LEI MUNICIPAL N.
08	AGOSTO	PREFEITO	LEI MUNICIPAL N.
09	SETEMBRO	PREFEITO	LEI MUNICIPAL N.
10	OUTUBRO	PREFEITO	LEI MUNICIPAL N.
11	NOVEMBRO	PREFEITO	LEI MUNICIPAL N.
12	DEZEMBRO	PREFEITO	LEI MUNICIPAL N.
13	13.º SALÁRIO	PREFEITO	



Formulário concluído. Os valores apresentados conferem com o Anexo II de

**15 DEMONSTRATIVO DE RECOLHIMENTO DAS CONTRIBUIÇÕES PREVIDENCIÁRIAS AO RPPS**  
**ANEXO II DA RESOLUÇÃO TCE/PE N. 25/2015**

Deixar este formulário em branco, caso o município não possua RPPS.

Lei municipal que estabelece as alíquotas de contribuição ..... 960 , de 14/12/2010  
 Alíquotas de contribuição dos servidores ativos ..... 11.00%  
 Alíquotas de contribuição dos servidores Inativos e Pensionistas ..... 11.00%  
 Alíquotas de contribuição do órgão ou entidade (contribuição "normal") ..... 26.98%  
 Alíquotas de contribuição do órgão ou entidade (contribuição adicional/compromisso especial) ..... 0.00%  
 Data de repasse das contribuições à Unidade Gestora do RPPS (previsão legal) ..... Até o dia 15 do mês  
 subsequente

**ANEXO II-A**  
**CONTRIBUIÇÃO DOS SERVIDORES ATIVOS, INATIVOS E DOS PENSIONISTAS (RPPS)**

(Demonstrativo consolidado, englobando as contribuições do Poder Legislativo e dos órgãos e entidades da administração direta e indireta do Poder Executivo)

Em R\$

COMPETÊNCIA	BASE DE CÁLCULO	RETIDA	CONTABILIZADA	BENEFÍCIOS PAGOS DIRETAMENTE	RECOLHIDA
	(1)	(2)		(3)	(4)
JANEIRO	788,763.20	88,797.82	153,742.03	0.00	86,925.98
FEVEREIRO	794,767.92	87,428.96	87,428.95	0.00	87,428.95
MARÇO	835,228.66	92,128.28	92,128.12	0.00	92,128.25
ABRIL	857,128.58	94,105.72	94,105.64	0.00	94,105.76
MAIO	863,479.34	95,519.39	95,519.41	0.00	95,615.23
JUNHO	855,891.33	93,838.87	93,876.49	0.00	94,546.38
JULHO	850,700.33	94,717.85	93,933.29	0.00	93,933.35
AGOSTO	824,199.20	90,994.02	90,993.78	0.00	90,939.53
SETEMBRO	815,826.64	92,358.74	91,715.79	0.00	91,753.59
OUTUBRO	812,124.64	91,462.07	91,159.75	0.00	91,159.67
NOVEMBRO	828,185.06	91,683.05	82,248.17	0.00	83,308.56
DEZEMBRO	821,876.34	90,679.36	90,708.33	0.00	90,708.33
13.º SALÁRIO	842,883.67	92,972.68	93,147.07	0.00	93,147.07
<b>TOTAL</b>	<b>10,791,054.91</b>	<b>1,196,686.81</b>	<b>1,250,706.82</b>	<b>0.00</b>	<b>1,185,700.65</b>

Formulário concluído. Os valores apresentados conferem com o Anexo II de

**15 DEMONSTRATIVO DE RECOLHIMENTO DAS CONTRIBUIÇÕES PREVIDENCIÁRIAS AO RPPS**  
**ANEXO II DA RESOLUÇÃO TCE/PE N. 25/2015**

Deixar este formulário em branco, caso o município não possua RPPS.

**ANEXO II-B**  
**CONTRIBUIÇÃO NORMAL DO MUNICÍPIO (RPPS)**

(Demonstrativo consolidado, englobando as contribuições do Poder Legislativo e dos órgãos e entidades da administração direta e indireta do Poder Executivo)

Em R\$

COMPETÊNCIA	BASE DE CÁLCULO (1)	DEVIDA	CONTABILIZADA	BENEFÍCIOS PAGOS DIRETAMENTE (3)	RECOLHIDA (4)
JANEIRO	788,763.20	89,088.51	82,567.56	1,851.60	82,567.56
FEVEREIRO	794,767.92	89,447.38	83,815.27	1,620.20	83,815.27
MARÇO	835,228.66	94,210.32	88,117.67	1,630.60	88,117.67
ABRIL	857,128.58	96,221.40	95,180.80	1,619.60	90,517.85
MAIO	863,479.34	97,313.03	86,872.92	1,646.40	88,155.72
JUNHO	855,891.33	96,046.86	87,837.30	1,560.80	87,837.30
JULHO	850,700.33	95,348.78	87,400.07	1,412.60	87,400.07
AGOSTO	824,199.20	92,984.61	87,403.79	2,325.00	87,403.79
SETEMBRO	815,826.64	94,019.51	87,131.22	1,489.20	87,131.22
OUTUBRO	812,124.64	93,515.08	85,001.42	1,770.96	85,001.42
NOVEMBRO	828,185.06	93,312.04	74,472.12	949.98	74,472.12
DEZEMBRO	821,876.34	92,451.26	107,369.14	0.00	107,369.14
13.º SALÁRIO	842,883.67	94,735.67	90,734.33	0.00	90,734.33
<b>TOTAL</b>	<b>10,791,054.91</b>	<b>1,218,694.45</b>	<b>1,143,903.61</b>	<b>17,876.94</b>	<b>1,140,523.46</b>

Formulário concluído. Os valores apresentados conferem com o Anexo II de

**15 DEMONSTRATIVO DE RECOLHIMENTO DAS CONTRIBUIÇÕES PREVIDENCIÁRIAS AO RPPS**  
**ANEXO II DA RESOLUÇÃO TCE/PE N. 25/2015**

Deixar este formulário em branco, caso o município não possua RPPS.

**ANEXO II-C**  
**CONTRIBUIÇÃO DO MUNICÍPIO – COMPROMISSO ESPECIAL (RPPS)**

(Demonstrativo consolidado, englobando as contribuições do Poder Legislativo e dos órgãos e entidades da administração direta e indireta do Poder Executivo)

Em R\$

COMPETÊNCIA	BASE DE CÁLCULO (1)	DEVIDA	CONTABILIZADA	BENEFÍCIOS PAGOS DIRETAMENTE (3)	RECOLHIDA (4)
JANEIRO					
FEVEREIRO					
MARÇO					
ABRIL					
MAIO					
JUNHO					
JULHO					
AGOSTO					
SETEMBRO					
OUTUBRO					
NOVEMBRO					
DEZEMBRO					
13.º SALÁRIO					
<b>TOTAL</b>	<b>0.00</b>	<b>0.00</b>	<b>0.00</b>	<b>0.00</b>	<b>0.00</b>

**NOTAS DOS ANEXOS II-A, II-B, II-C, II-D**

Nota 1: Somatório das parcelas sobre as quais incide a contribuição, conforme folha dos servidores vinculados ao RPPS;

Nota 2: Valor descontado em folha (dos servidores ativos, inativos, pensionistas), destinado ao custeio do RPPS;

Nota 3: Benefícios previdenciários pagos diretamente pelo órgão e deduzidos dos repasses à unidade gestora do RPPS. Neste caso, em nota explicativa a este demonstrativo, devem ser listados os benefícios pagos diretamente pela entidade e seus respectivos valores;

Nota 4: Valor repassado à unidade gestora do RPPS;

Nota 5: Data do vencimento para envio das contribuições previdenciárias ao RPPS, prevista na legislação local;

Nota 6: Data em que ocorreu o efetivo repasse (recolhimento) à unidade gestora do RPPS; informar todas as datas, caso o repasse não tenha sido efetuado em parcela única;

Nota 7: Compromisso especial para suprir a existência de déficit, tempo de serviço passado ou demais finalidades não incluídas na contribuição normal, e a sua base de incidência;

Nota 8: Caso haja dois ou mais parcelamentos não consolidados, deve-se elaborar um demonstrativo para cada parcelamento;

Nota 9: Contribuições legalmente instituídas, devidas pela Entidade Federativa e não repassadas à unidade gestora até o seu vencimento;

Nota 10: Contribuições dos Ativos, Inativos e Pensionistas, descontadas e não repassadas à unidade gestora até o seu vencimento;

Nota 11: Valor de multas, juros e outros acréscimos previstos em lei;

Nota 12: Índice de atualização legal incidente sobre o valor de cada prestação mensal, por ocasião do pagamento para preservar o valor real do montante parcelado;



Formulário concluído. Os valores apresentados conferem com o Anexo II de

**16 DEMONSTRATIVO DE RECOLHIMENTO DAS CONTRIBUIÇÕES PREVIDENCIÁRIAS AO RGPS**  
ANEXO III DA RESOLUÇÃO TCE/PE N. 25/2015

ANEXO III-A

CONTRIBUIÇÃO DOS SEGURADOS (RGPS)

(Demonstrativo consolidado, englobando as contribuições do Poder Legislativo e dos órgãos e entidades da administração direta e indireta do Poder Executivo)

Em R\$

COMPETÊNCIA	BASE DE CÁLCULO (1)	RETIDA (2)	CONTABILIZADA	BENEFÍCIOS PAGOS DIRETAMENTE (3)	RECOLHIDA (4)
JANEIRO	321,111.20	26,261.95	53,003.46	0.00	82,483.37
FEVEREIRO	391,530.91	31,545.50	33,142.43	0.00	33,219.43
MARÇO	405,702.88	33,583.20	33,244.84	0.00	33,244.84
ABRIL	386,516.76	31,659.03	32,307.20	0.00	33,781.25
MAIO	404,460.78	33,327.33	33,378.38	0.00	33,219.98
JUNHO	434,503.67	36,046.53	34,780.93	0.00	37,007.53
JULHO	416,536.06	34,024.99	33,318.12	0.00	32,711.15
AGOSTO	409,815.40	34,113.57	30,720.25	0.00	36,144.15
SETEMBRO	394,845.98	32,501.30	31,122.98	0.00	31,140.60
OUTUBRO	386,922.74	31,014.63	31,360.81	0.00	30,457.70
NOVEMBRO	343,033.48	27,144.19	25,050.16	0.00	23,961.78
DEZEMBRO	281,405.56	22,174.01	22,174.01	0.00	22,174.01
13.º SALÁRIO	139,214.98	12,117.56	12,117.56	0.00	12,117.56
<b>TOTAL</b>	<b>4,715,600.40</b>	<b>385,513.79</b>	<b>405,721.13</b>	<b>0.00</b>	<b>441,663.35</b>

Formulário concluído. Os valores apresentados conferem com o Anexo II de

**16 DEMONSTRATIVO DE RECOLHIMENTO DAS CONTRIBUIÇÕES PREVIDENCIÁRIAS AO RGPS**  
ANEXO III DA RESOLUÇÃO TCE/PE N. 25/2015

**ANEXO III-B**

**CONTRIBUIÇÃO DO MUNICÍPIO (RGPS)**

(Demonstrativo consolidado, englobando as contribuições do Poder Legislativo e dos órgãos e entidades da administração direta e indireta do Poder Executivo)

Em R\$

COMPETÊNCIA	BASE DE CÁLCULO	DEVIDA	CONTABILIZADA	BENEFÍCIOS PAGOS DIRETAMENTE	RECOLHIDA
	(1)	(2)		(3)	(4)
JANEIRO	321,111.20	64,006.10	92,547.20	2,771.06	91,158.60
FEVEREIRO	391,530.91	75,403.27	73,724.47	4,244.40	68,858.47
MARÇO	405,702.88	64,131.10	63,266.50	4,360.18	59,718.52
ABRIL	386,516.76	58,586.73	58,176.84	3,589.40	54,639.84
MAIO	404,460.78	75,022.31	74,524.51	3,574.18	71,055.13
JUNHO	434,503.67	80,563.58	79,928.04	3,520.84	76,564.40
JULHO	416,536.06	78,498.08	78,340.88	3,742.36	74,755.72
AGOSTO	409,815.40	71,740.22	72,145.49	3,821.72	68,491.95
SETEMBRO	394,845.98	72,240.96	72,109.96	3,091.60	69,149.36
OUTUBRO	386,922.74	74,503.61	74,372.61	2,986.80	71,516.81
NOVEMBRO	343,033.48	67,184.78	67,106.18	2,803.40	63,381.38
DEZEMBRO	281,405.56	57,557.95	57,557.95	1,048.00	56,509.95
13.º SALÁRIO	139,214.98	28,331.84	28,331.84	0.00	28,331.84
<b>TOTAL</b>	<b>4,715,600.40</b>	<b>867,770.53</b>	<b>892,132.47</b>	<b>39,553.94</b>	<b>854,131.97</b>

**NOTAS DOS ANEXOS III-A e III-B**

Nota 1: Conforme folha dos servidores vinculados ao Regime Geral;

Nota 2: Valor descontado em folha dos segurados, destinada ao custeio do Regime Geral de Previdência;

Nota 3: Benefícios previdenciários pagos diretamente pelo órgão e deduzidos dos repasses ao INSS;

Nota 4: Valor repassado ao INSS;



PREFEITURA MUNICIPAL DE CORTÊS

RELAÇÃO CONSOLIDADA DE RESTOS A PAGAR PROCESSADOS E NÃO PROCESSADOS, INSCRITOS EM EXERCÍCIO ANTERIORES  
CUJO PAGAMENTO OU CANCELAMENTO TENHA OCORRIDO NO EXERCÍCIO

Dezembro/2015

FUNÇÃO	NEOP	Data emissão	Data liquidação	Classificação funcional programática	Credor	Valor pago R\$		Valor cancelado R\$	
						Processado	Não Processado	Processado	Não Processado
08 - Assistência Social									
FUNDO MUNICIPAL DE ASSISTI									
Recursos Próprios									
Recursos Ordinários – (Não vinc	126	02/01/2014	14/02/2014	08.244.0080.2026.0000	COMPANHIA ENERGETICA DE F			163,96	
Recursos Ordinários – (Não vinc	131	02/01/2014	17/04/2014	08.271.0091.2192.0000	INSS - INSTITUTO NACIONAL D/			3.883,90	
Recursos Ordinários – (Não vinc	155	15/01/2014	15/01/2014	08.244.0080.2026.0000	VALDELIA MARIA FERREIRA D/			150,00	
Recursos Ordinários – (Não vinc	229	03/02/2014	30/12/2014	08.244.0080.2242.0000	CIDICLÉCIA ESTEVES DA SILVA	724,00			
Recursos Ordinários – (Não vinc	228	03/02/2014	30/12/2014	08.244.0080.2242.0000	DÉBORA MARIA MARTINS DA S	724,00			
Recursos Ordinários – (Não vinc	226	03/02/2014	31/10/2014	08.244.0080.2094.0000	DANIEL DA SILVA GOMES	2.172,00			
Recursos Ordinários – (Não vinc	222	03/02/2014	31/10/2014	08.244.0080.2094.0000	JAILMA DE SOUZA SANTOS	2.172,00			
Recursos Ordinários – (Não vinc	214	03/02/2014	31/10/2014	08.244.0080.2094.0000	MARLI MARIA DA SILVA	2.172,00			
Recursos Ordinários – (Não vinc	219	03/02/2014	31/10/2014	08.244.0080.2094.0000	MARIA JOSELMA DA ASSUNÇÃ	2.172,00			
Recursos Ordinários – (Não vinc	225	03/02/2014	31/10/2014	08.244.0080.2094.0000	MARIA JOSÉ DA CONCEIÇÃO AI	2.172,00			
Recursos Ordinários – (Não vinc	217	03/02/2014	31/10/2014	08.244.0080.2094.0000	EDILMA DA SILVA OLIVEIRA	2.172,00			
Recursos Ordinários – (Não vinc	210	03/02/2014	31/10/2014	08.244.0080.2094.0000	EDNEIDE MARIA GOMES DE SO	2.172,00			
Recursos Ordinários – (Não vinc	221	03/02/2014	31/10/2014	08.244.0080.2094.0000	MIRIAN GOMES DA SILVA	2.172,00			
Recursos Ordinários – (Não vinc	216	03/02/2014	31/10/2014	08.244.0080.2094.0000	MILCA BARBOSA DA SILVA	2.172,00			
Recursos Ordinários – (Não vinc	213	03/02/2014	31/10/2014	08.244.0080.2094.0000	VIVIANE BIBIANO DE MELO	2.172,00			
Recursos Ordinários – (Não vinc	215	03/02/2014	31/10/2014	08.244.0080.2094.0000	ELIANE MARIA DA SILVA	2.172,00			
Recursos Ordinários – (Não vinc	223	03/02/2014	31/10/2014	08.244.0080.2094.0000	ELENIZE MARIA DA SILVA	2.172,00			
Recursos Ordinários – (Não vinc	224	03/02/2014	31/10/2014	08.244.0080.2094.0000	ANA LÚCIA DA SILVA	2.172,00			
Recursos Ordinários – (Não vinc	211	03/02/2014	31/10/2014	08.244.0080.2094.0000	JOSELMA MARIA DA SILVA	2.172,00			
Recursos Ordinários – (Não vinc	220	03/02/2014	31/10/2014	08.244.0080.2094.0000	IVALNICE MARIA DA SILVA	2.172,00			
Recursos Ordinários – (Não vinc	238	05/02/2014	30/06/2014	08.244.0080.2094.0000	ROBERVAL FRANCISCO DOS SA	232,00		160,00	
Recursos Ordinários – (Não vinc	288	03/03/2014	11/03/2014	08.244.0080.2026.0000	GIRLEY DURVAL DE OLIVEIRA			80,00	
Recursos Ordinários – (Não vinc	349	01/04/2014	01/04/2014	08.244.0080.2037.0000	MARIA DE FATIMA DA SILVA			60,00	





PREFEITURA MUNICIPAL DE CORTÊS

RELAÇÃO CONSOLIDADA DE RESTOS A PAGAR PROCESSADOS E NÃO PROCESSADOS, INSCRITOS EM EXERCÍCIO ANTERIORES  
CUJO PAGAMENTO OU CANCELAMENTO TENHA OCORRIDO NO EXERCÍCIO

Dezembro/2015

FUNÇÃO	NEOP	Data emissão	Data liquidação	Classificação funcional programática	Credor	Valor pago R\$		Valor cancelado R\$	
						Processado	Não Processado	Processado	Não Processado
08 - Assistência Social									
FUNDO MUNICIPAL DE ASSISTI									
Recursos Próprios									
Recursos Ordinários – (Não vinc	381	01/04/2014	01/04/2014	08.244.0080.2026.0000	ESCOLA DE CONTAS PUBLICA F	644,00			
Recursos Ordinários – (Não vinc	376	01/04/2014	21/05/2014	08.244.0080.2026.0000	CRISTIANE OLIVEIRA CARVALH	2.000,00			
Recursos Ordinários – (Não vinc	392	01/04/2014	18/12/2014	08.244.0080.2094.0000	DANIEL RODRIGUES CORDEIRC	5.862,00			
Recursos Ordinários – (Não vinc	391	01/04/2014	01/10/2014	08.244.0080.2094.0000	DANIEL RODRIGUES CORDEIRC	40.847,00			
Recursos Ordinários – (Não vinc	393	01/04/2014	01/10/2014	08.244.0080.2094.0000	DANIEL RODRIGUES CORDEIRC	2.117,05			
Recursos Ordinários – (Não vinc	432	16/04/2014	25/04/2014	08.244.0080.2037.0000	W & R INFORMATICA LTDA - MI			1.819,80	
Recursos Ordinários – (Não vinc	521	02/05/2014	30/12/2014	08.244.0080.2039.0000	KATIANE PATRÍCIA SALGUEIRA	724,00			
Recursos Ordinários – (Não vinc	511	02/05/2014	03/10/2014	08.244.0080.2094.0000	ANDERSON JANUÁRIO DE SOUZ	4.404,68			
Recursos Ordinários – (Não vinc	514	02/05/2014	29/12/2014	08.244.0080.1263.0000	ANDERSON JANUÁRIO DE SOUZ	557,44			
Recursos Ordinários – (Não vinc	519	02/05/2014	25/06/2014	08.244.0080.2094.0000	ANDERSON JANUÁRIO DE SOUZ	2.761,62			
Recursos Ordinários – (Não vinc	509	02/05/2014	29/12/2014	08.244.0080.2026.0000	ANDERSON JANUÁRIO DE SOUZ	1.505,45			
Recursos Ordinários – (Não vinc	573	02/06/2014	31/10/2014	08.244.0080.2094.0000	ERICA GONÇALVES DOS SANTO	2.172,00			
Recursos Ordinários – (Não vinc	694	01/07/2014	01/07/2014	08.244.0080.2037.0000	ADENISE MARIA DO NASCIME			50,00	
Recursos Ordinários – (Não vinc	706	02/07/2014	30/12/2014	08.244.0080.2242.0000	JADILMA MARIA DOS SANTOS P	724,00			
Recursos Ordinários – (Não vinc	715	18/07/2014	28/07/2014	08.244.0080.2037.0000	DANIEL RODRIGUES CORDEIRC	13.371,75		54.972,75	
Recursos Ordinários – (Não vinc	716	18/07/2014	28/07/2014	08.244.0080.2026.0000	J. C. CONTABILIDADE LTDA	7.000,00			
Recursos Ordinários – (Não vinc	810	01/08/2014	30/12/2014	08.244.0080.2039.0000	ELIZÂNGELA OLIVEIRA FREITA			724,00	
Recursos Ordinários – (Não vinc	818	01/08/2014	30/12/2014	08.244.0080.2242.0000	ADJANI AGOSTINHO ALVES	1.300,00			
Recursos Ordinários – (Não vinc	811	01/08/2014	01/08/2014	08.244.0080.2026.0000	MARIA JOSÉ DA SILVA BRASSA	3.400,00			
Recursos Ordinários – (Não vinc	824	20/08/2014	30/12/2014	08.244.0080.2039.0000	EDVAN JOSÉ DA SILVA	1.300,00			
Recursos Ordinários – (Não vinc	868	01/09/2014	31/12/2015	08.244.0080.2037.0000	MARIA JOSÉ CARDOSO DA ROC			230,00	
Recursos Ordinários – (Não vinc	954	02/09/2014	28/11/2014	08.244.0080.2242.0000	JOSÉ CECILIO TEOTONIO DA SII	2.600,00			
Recursos Ordinários – (Não vinc	1034	01/10/2014	31/12/2015	08.244.0080.2037.0000	VANDELMA ROSA DE LIMA				





PREFEITURA MUNICIPAL DE CORTÊS

RELAÇÃO CONSOLIDADA DE RESTOS A PAGAR PROCESSADOS E NÃO PROCESSADOS, INSCRITOS EM EXERCÍCIO ANTERIORES  
CUJO PAGAMENTO OU CANCELAMENTO TENHA OCORRIDO NO EXERCÍCIO

Dezembro/2015

FUNÇÃO	NEOP	Data emissão	Data liquidação	Classificação funcional programática	Credor	Valor pago R\$		Valor cancelado R\$	
						Processado	Não Processado	Processado	Não Processado
08 - Assistência Social									
FUNDO MUNICIPAL DE ASSISTI									
Recursos Próprios									
Recursos Ordinários – (Não vinc	976	01/10/2014	01/10/2014	08.244.0080.2037.0000	RAFAEL DA SILVA	40,00			
Recursos Ordinários – (Não vinc	1067	01/10/2014	10/11/2014	08.244.0080.2026.0000	CRISTIANE OLIVEIRA CARVALH	350,00			
Recursos Ordinários – (Não vinc	1074	13/10/2014	05/11/2014	08.244.0080.2026.0000	MARLUS TIBÚRCIO CAVALCAN	100,00			
Recursos Ordinários – (Não vinc	1081	27/10/2014	31/12/2014	08.244.0080.2039.0000	MARGARIDA CECILIA DE BARR	1.308,00			
Recursos Ordinários – (Não vinc	1082	27/10/2014	30/12/2014	08.244.0080.2028.0000	ALDENIZE BATISTA DE MORAIS	1.308,00			
Recursos Ordinários – (Não vinc	1081	27/10/2014	27/02/2015	08.244.0080.2039.0000	MARGARIDA CECILIA DE BARR		3.924,00		
Recursos Ordinários – (Não vinc	1082	27/10/2014	27/02/2015	08.244.0080.2028.0000	ALDENIZE BATISTA DE MORAIS		3.924,00		
Recursos Ordinários – (Não vinc	1088	30/10/2014	31/12/2015	08.244.0080.2037.0000	JOSÉ IVAN DA SILVA			150,00	
Recursos Ordinários – (Não vinc	1097	03/11/2014	02/03/2015	08.244.0080.2035.0000	MIQUEIAS NEVES SILVA		3.150,00		350,00
Recursos Ordinários – (Não vinc	1099	03/11/2014	03/11/2014	08.244.0080.2037.0000	MARIA JOSÉ DOS SANTOS	50,00			
Recursos Ordinários – (Não vinc	1100	03/11/2014	03/11/2014	08.244.0080.2037.0000	MANOEL PEDRO FERREIRA	50,00			
Recursos Ordinários – (Não vinc	1102	03/11/2014	03/11/2014	08.244.0080.2037.0000	SEVERINA MARIA SANTOS DA S	50,00			
Recursos Ordinários – (Não vinc	1103	03/11/2014	03/11/2014	08.244.0080.2037.0000	GILVAN JOSÉ DA SILVA	50,00			
Recursos Ordinários – (Não vinc	1107	03/11/2014	03/11/2014	08.244.0080.2037.0000	MARIA CICERA DA CONCEIÇÃO	60,00			
Recursos Ordinários – (Não vinc	1091	03/11/2014	03/11/2014	08.244.0080.2037.0000	LUCIANO ALVES DA SILVA	60,00			
Recursos Ordinários – (Não vinc	1098	03/11/2014	03/11/2014	08.244.0080.2037.0000	HELENA MARIA DA SILVA	93,00			
Recursos Ordinários – (Não vinc	1145	03/11/2014	03/11/2014	08.244.0080.2037.0000	JACILENE DA SILVA	100,00			
Recursos Ordinários – (Não vinc	1128	03/11/2014	03/11/2014	08.244.0080.2037.0000	MARIA DAS GRAÇAS DOS SANTI	100,00			
Recursos Ordinários – (Não vinc	1156	03/11/2014	03/11/2014	08.244.0080.2044.0000	MARIA JOSÉ FRANCISCA DA SII	100,00			
Recursos Ordinários – (Não vinc	1131	03/11/2014	03/11/2014	08.244.0080.2037.0000	VALDECIRA DA SILVA OLIVEIR	100,00			
Recursos Ordinários – (Não vinc	1117	03/11/2014	03/11/2014	08.244.0080.2037.0000	EDLENE DA SILVA OLIVEIRA	100,00			
Recursos Ordinários – (Não vinc	1136	03/11/2014	03/11/2014	08.244.0080.2037.0000	CICERA MARIA DA SILVA	100,00			
Recursos Ordinários – (Não vinc	1111	03/11/2014	03/11/2014	08.244.0080.2037.0000	GIRLENE ALMEIDA DA SILVA	100,00			







PREFEITURA MUNICIPAL DE CORTÊS

RELAÇÃO CONSOLIDADA DE RESTOS A PAGAR PROCESSADOS E NÃO PROCESSADOS, INSCRITOS EM EXERCÍCIO ANTERIORES  
CUJO PAGAMENTO OU CANCELAMENTO TENHA OCORRIDO NO EXERCÍCIO

Dezembro/2015

FUNÇÃO	NEOP	Data emissão	Data liquidação	Classificação funcional programática	Credor	Valor pago R\$		Valor cancelado R\$	
						Processado	Não Processado	Processado	Não Processado
08 - Assistência Social									
FUNDO MUNICIPAL DE ASSISTI									
Recursos Próprios									
Recursos Ordinários – (Não vinc	1120	03/11/2014	03/11/2014	08.244.0080.2037.0000	SILVANEIDE MARIA DE OLIVEIR	100,00			
Recursos Ordinários – (Não vinc	1147	03/11/2014	03/11/2014	08.244.0080.2037.0000	AMARA ALVES LAURENTINO	100,00			
Recursos Ordinários – (Não vinc	1104	03/11/2014	03/11/2014	08.244.0080.2037.0000	JOSENI LIMA DA SILVA	100,00			
Recursos Ordinários – (Não vinc	1101	03/11/2014	03/11/2014	08.244.0080.2037.0000	JOÃO MIGUEL DA SILVA	100,00			
Recursos Ordinários – (Não vinc	1146	03/11/2014	03/11/2014	08.244.0080.2037.0000	JOELMA ALAIDE DA SILVA	100,00			
Recursos Ordinários – (Não vinc	1135	03/11/2014	03/11/2014	08.244.0080.2037.0000	JOSEANE MARIA DA CONCEIÇÃO	100,00			
Recursos Ordinários – (Não vinc	1149	03/11/2014	03/11/2014	08.244.0080.2037.0000	ETIENE IZABEL DA SILVA	100,00			
Recursos Ordinários – (Não vinc	1119	03/11/2014	03/11/2014	08.244.0080.2037.0000	LUCIANA GOMES DA SILVA	100,00			
Recursos Ordinários – (Não vinc	1124	03/11/2014	03/11/2014	08.244.0080.2037.0000	LUCICLEIDE MARIA DOS SANTO	100,00			
Recursos Ordinários – (Não vinc	1144	03/11/2014	03/11/2014	08.244.0080.2037.0000	EVALDO JOSÉ GALDINO DA SIL	100,00			
Recursos Ordinários – (Não vinc	1121	03/11/2014	03/11/2014	08.244.0080.2037.0000	JÉSSICA MARIA DA SILVA	100,00			
Recursos Ordinários – (Não vinc	1105	03/11/2014	03/11/2014	08.244.0080.2037.0000	LAUSENI DA SILVA	120,00			
Recursos Ordinários – (Não vinc	1129	03/11/2014	03/11/2014	08.244.0080.2037.0000	MARIA DE FATIMA DA SILVA	120,00			
Recursos Ordinários – (Não vinc	1113	03/11/2014	03/11/2014	08.244.0080.2037.0000	MARIA JOSÉ DA SILVA NEVES	120,00			
Recursos Ordinários – (Não vinc	1148	03/11/2014	03/11/2014	08.244.0080.2037.0000	MARIA JOSÉ DA SILVA FILHA	120,00			
Recursos Ordinários – (Não vinc	1112	03/11/2014	03/11/2014	08.244.0080.2037.0000	MARIA APARECIDA DOS SANTO	120,00			
Recursos Ordinários – (Não vinc	1118	03/11/2014	03/11/2014	08.244.0080.2037.0000	EDVÂNIA MARIA DA SILVA	120,00			
Recursos Ordinários – (Não vinc	1153	03/11/2014	03/11/2014	08.244.0080.2037.0000	GERCIANE SILVA DA COSTA	120,00			
Recursos Ordinários – (Não vinc	1123	03/11/2014	03/11/2014	08.244.0080.2037.0000	GESSICA MARIA DOS SANTOS	120,00			
Recursos Ordinários – (Não vinc	1126	03/11/2014	03/11/2014	08.244.0080.2037.0000	LENI COSMA DA CONCEIÇÃO	120,00			
Recursos Ordinários – (Não vinc	1139	03/11/2014	03/11/2014	08.244.0080.2037.0000	SEVERINA MARIA DA SILVA NA	120,00			
Recursos Ordinários – (Não vinc	1134	03/11/2014	03/11/2014	08.244.0080.2037.0000	LINDINALVA MARIA FERREIRA	120,00			
Recursos Ordinários – (Não vinc	1132	03/11/2014	03/11/2014	08.244.0080.2037.0000	RISOLENE SANTOS DE OLIVEIR	120,00			





PREFEITURA MUNICIPAL DE CORTÊS

RELAÇÃO CONSOLIDADA DE RESTOS A PAGAR PROCESSADOS E NÃO PROCESSADOS, INSCRITOS EM EXERCÍCIO ANTERIORES  
CUJO PAGAMENTO OU CANCELAMENTO TENHA OCORRIDO NO EXERCÍCIO

Dezembro/2015

FUNÇÃO	NEOP	Data emissão	Data liquidação	Classificação funcional programática	Credor	Valor pago R\$		Valor cancelado R\$	
						Processado	Não Processado	Processado	Não Processado
08 - Assistência Social									
FUNDO MUNICIPAL DE ASSISTI									
Recursos Próprios									
Recursos Ordinários – (Não vinc	1122	03/11/2014	03/11/2014	08.244.0080.2037.0000	CLÉCIA MARIA DA SILVA	120,00			
Recursos Ordinários – (Não vinc	1151	03/11/2014	03/11/2014	08.244.0080.2037.0000	ANA PAULA SANTOS DA SILVA	120,00			
Recursos Ordinários – (Não vinc	1143	03/11/2014	03/11/2014	08.244.0080.2037.0000	JOSÉ JAILSON DA SILVA JÚNIOR	120,00			
Recursos Ordinários – (Não vinc	1130	03/11/2014	03/11/2014	08.244.0080.2037.0000	ROSELI MARIA DA SILVA	120,00			
Recursos Ordinários – (Não vinc	1092	03/11/2014	03/11/2014	08.244.0080.2037.0000	MARIA DE ASSIS EVARISTO	125,00			
Recursos Ordinários – (Não vinc	1115	03/11/2014	03/11/2014	08.244.0080.2037.0000	DANUZIA MARIA SILVA DO NAS	130,00			
Recursos Ordinários – (Não vinc	1114	03/11/2014	03/11/2014	08.244.0080.2037.0000	MARINALVA MARIA DA SILVA	130,00			
Recursos Ordinários – (Não vinc	1137	03/11/2014	03/11/2014	08.244.0080.2037.0000	EDVANE MARIA GOMES DA SIL	130,00			
Recursos Ordinários – (Não vinc	1108	03/11/2014	03/11/2014	08.244.0080.2037.0000	ROSENILDA MARIA DA SILVA	130,00			
Recursos Ordinários – (Não vinc	1125	03/11/2014	03/11/2014	08.244.0080.2037.0000	LUANA MIGUEL DA SILVA	130,00			
Recursos Ordinários – (Não vinc	1138	03/11/2014	03/11/2014	08.244.0080.2037.0000	FABIANA MARIA DA SILVA	150,00			
Recursos Ordinários – (Não vinc	1150	03/11/2014	03/11/2014	08.244.0080.2037.0000	FABIANA DESCELINO DA SILVA	150,00			
Recursos Ordinários – (Não vinc	1141	03/11/2014	03/11/2014	08.244.0080.2037.0000	JACINETE LÚCIA DA SILVA	150,00			
Recursos Ordinários – (Não vinc	1127	03/11/2014	03/11/2014	08.244.0080.2037.0000	MARTA MARIA DA SILVA	150,00			
Recursos Ordinários – (Não vinc	1140	03/11/2014	03/11/2014	08.244.0080.2037.0000	MARINEZ AMÉLIA DA CONCEIÇ	150,00			
Recursos Ordinários – (Não vinc	1142	03/11/2014	03/11/2014	08.244.0080.2037.0000	VALDELICE NASCIMENTO DA S	150,00			
Recursos Ordinários – (Não vinc	1116	03/11/2014	03/11/2014	08.244.0080.2037.0000	EDLEUZA MARIA DA SILVA	150,00			
Recursos Ordinários – (Não vinc	1157	03/11/2014	03/11/2014	08.244.0080.2044.0000	SEVERINA MESSIAS DA SILVA	150,00			
Recursos Ordinários – (Não vinc	1110	03/11/2014	03/11/2014	08.244.0080.2037.0000	GILMAR JOSÉ DA SILVA	150,00			
Recursos Ordinários – (Não vinc	1133	03/11/2014	03/11/2014	08.244.0080.2037.0000	SIMONE MARIA DA SILVA	150,00			
Recursos Ordinários – (Não vinc	1152	03/11/2014	03/11/2014	08.244.0080.2037.0000	ANGELICA SALVINA DA CONCE	150,00			
Recursos Ordinários – (Não vinc	1154	03/11/2014	03/11/2014	08.244.0080.2037.0000	LUCIANA MARIA DA SILVA	150,00			
Recursos Ordinários – (Não vinc	1155	03/11/2014	03/11/2014	08.244.0080.2037.0000	LÍVIA MARIA DA SILVA	150,00			





PREFEITURA MUNICIPAL DE CORTÊS

RELAÇÃO CONSOLIDADA DE RESTOS A PAGAR PROCESSADOS E NÃO PROCESSADOS, INSCRITOS EM EXERCÍCIO ANTERIORES  
CUJO PAGAMENTO OU CANCELAMENTO TENHA OCORRIDO NO EXERCÍCIO

Dezembro/2015

FUNÇÃO	NEOP	Data emissão	Data liquidação	Classificação funcional programática	Credor	Valor pago R\$		Valor cancelado R\$	
						Processado	Não Processado	Processado	Não Processado
08 - Assistência Social									
FUNDO MUNICIPAL DE ASSISTI									
Recursos Próprios									
Recursos Ordinários – (Não vinc	1109	03/11/2014	03/11/2014	08.244.0080.2037.0000	CARLOS ANTÔNIO DA SILVA	180,00			
Recursos Ordinários – (Não vinc	1097	03/11/2014	28/11/2014	08.244.0080.2035.0000	MIQUEIAS NEVES SILVA	700,00			
Recursos Ordinários – (Não vinc	1093	03/11/2014	31/12/2014	08.244.0080.2037.0000	MARIA APARECIDA DA SILVA	47,43			
Recursos Ordinários – (Não vinc	1095	03/11/2014	03/11/2014	08.244.0080.2037.0000	VERA LÚCIA ALBINO CARLOS	51,21			
Recursos Ordinários – (Não vinc	1106	03/11/2014	03/11/2014	08.244.0080.2037.0000	MARIA JOSÉ BARROS DA SILVA	27,35			
Recursos Ordinários – (Não vinc	1094	03/11/2014	03/11/2014	08.244.0080.2037.0000	ÂNGELA MARIA DA CONCEIÇÃO	30,47			
Recursos Ordinários – (Não vinc	1096	03/11/2014	03/11/2014	08.244.0080.2037.0000	GEFFETE M. DA SILVA	93,88			
Recursos Ordinários – (Não vinc	1160	06/11/2014	06/11/2014	08.244.0080.1115.0000	MARCIO H DOS SANTOS -ME	7.295,00			
Recursos Ordinários – (Não vinc	1167	10/11/2014	10/11/2014	08.244.0080.2037.0000	LINDINALVA VALENTIM DA SIL	100,00			
Recursos Ordinários – (Não vinc	1168	10/11/2014	10/11/2014	08.244.0080.2037.0000	JOSÉ EDMILSON MARTINS DA S	100,00			
Recursos Ordinários – (Não vinc	1166	10/11/2014	10/11/2014	08.244.0080.2037.0000	LUCIENE MARIA VALENTIM	100,00			
Recursos Ordinários – (Não vinc	1173	10/11/2014	10/11/2014	08.244.0080.2026.0000	LUÍS CARLOS RODRIGUES DA S	400,00			
Recursos Ordinários – (Não vinc	1172	10/11/2014	10/11/2014	08.241.0081.2281.0000	SHEILA PATRÍCIA SILVA SANTC	2.100,00			
Recursos Ordinários – (Não vinc	1175	28/11/2014	28/11/2014	08.244.0080.2037.0000	VALÉRIA MARIA DA SILVA	100,00			
Recursos Ordinários – (Não vinc	1176	28/11/2014	28/11/2014	08.244.0080.2037.0000	VIVIANE SOARES DA SILVA	150,00			
Recursos Ordinários – (Não vinc	1177	28/11/2014	28/11/2014	08.244.0080.2037.0000	JOSEFA MARIA DE SENA SILVA	150,00			
Recursos Ordinários – (Não vinc	1184	10/12/2014	31/12/2014	08.244.0080.2026.0000	P.CIVIL SEC. TRAB. AÇÃO SOCI	3.020,00			
Recursos Ordinários – (Não vinc	1186	12/12/2014	12/12/2014	08.244.0080.2026.0000	ALCI MOURA BORBA	928,00			
Recursos Ordinários – (Não vinc	1187	20/12/2014	31/12/2014	08.244.0080.2026.0000	P.CIVIL SEC. TRAB. AÇÃO SOCI	11.397,81			
Recursos Ordinários – (Não vinc	1188	22/12/2014	22/12/2014	08.244.0080.2050.0000	GIVANILDO DE OLIVEIRA	250,00			
Recursos Ordinários – (Não vinc	1189	22/12/2014	22/12/2014	08.244.0080.2050.0000	JAILSON LOPES E MARIA CLAU	500,00			
Recursos Ordinários – (Não vinc	1191	23/12/2014	31/12/2015	08.244.0080.2050.0000	JAILSON LOPES E MARIA CLAU			200,00	
Recursos Ordinários – (Não vinc	1190	23/12/2014	23/12/2014	08.244.0080.2050.0000	JAILSON LOPES E MARIA CLAU	250,00			





PREFEITURA MUNICIPAL DE CORTÊS

RELAÇÃO CONSOLIDADA DE RESTOS A PAGAR PROCESSADOS E NÃO PROCESSADOS, INSCRITOS EM EXERCÍCIO ANTERIORES  
CUJO PAGAMENTO OU CANCELAMENTO TENHA OCORRIDO NO EXERCÍCIO

Dezembro/2015

FUNÇÃO	NEOP	Data emissão	Data liquidação	Classificação funcional programática	Credor	Valor pago R\$		Valor cancelado R\$	
						Processado	Não Processado	Processado	Não Processado
08 - Assistência Social									
FUNDO MUNICIPAL DE ASSISTI									
Recursos Próprios									
Recursos Ordinários – (Não vinc	1197	29/12/2014	31/12/2015	08.244.0080.2028.0000	RAYZA SILVA MAGALHÃES			2.600,00	
Recursos Ordinários – (Não vinc	1198	29/12/2014	31/12/2015	08.244.0080.2039.0000	JURANDIR SALVADOR DOS SAN			3.600,00	
Recursos Ordinários – (Não vinc	1196	29/12/2014	29/12/2014	08.271.0091.2192.0000	INSS - INSTITUTO NACIONAL D/	3.759,88			
Recursos Ordinários – (Não vinc	1200	29/12/2014	20/01/2015	08.244.0080.2028.0000	ELIELMA MARIA DA SILVA LIM		730,00		
Recursos Ordinários – (Não vinc	1199	29/12/2014	20/01/2015	08.244.0080.2028.0000	ANGÉLICA PESSOA CORREA		730,00		
Recursos Ordinários – (Não vinc	1201	29/12/2014	20/01/2015	08.244.0080.2028.0000	JOSÉ MARINHO DA SILVA		730,00		
Recursos Ordinários – (Não vinc	1260	30/12/2014	30/12/2014	08.244.0080.2037.0000	LUCIANO ALVES DA SILVA	60,00			
Recursos Ordinários – (Não vinc	1216	30/12/2014	30/12/2014	08.244.0080.2037.0000	JACILENE DA SILVA	100,00			
Recursos Ordinários – (Não vinc	1226	30/12/2014	30/12/2014	08.244.0080.2037.0000	MARIA DAS GRAÇAS DOS SANT	100,00			
Recursos Ordinários – (Não vinc	1207	30/12/2014	30/12/2014	08.244.0080.2037.0000	VALÉRIA MARIA DA SILVA	100,00			
Recursos Ordinários – (Não vinc	1237	30/12/2014	30/12/2014	08.244.0080.2037.0000	CICERA MARIA DA SILVA	100,00			
Recursos Ordinários – (Não vinc	1211	30/12/2014	30/12/2014	08.244.0080.2037.0000	GIRLENE ALMEIDA DA SILVA	100,00			
Recursos Ordinários – (Não vinc	1233	30/12/2014	30/12/2014	08.244.0080.2037.0000	GIRLENE ALMEIDA DA SILVA	100,00			
Recursos Ordinários – (Não vinc	1248	30/12/2014	30/12/2014	08.244.0080.2037.0000	LINDINALVA VALENTIM DA SIL	100,00			
Recursos Ordinários – (Não vinc	1244	30/12/2014	30/12/2014	08.244.0080.2037.0000	ELIZANGELA FERREIRA DE SOU	100,00			
Recursos Ordinários – (Não vinc	1219	30/12/2014	30/12/2014	08.244.0080.2037.0000	AMARA ALVES LAURENTINO	100,00			
Recursos Ordinários – (Não vinc	1229	30/12/2014	30/12/2014	08.244.0080.2037.0000	JOSENI LIMA DA SILVA	100,00			
Recursos Ordinários – (Não vinc	1217	30/12/2014	30/12/2014	08.244.0080.2037.0000	JOELMA ALAIDE DA SILVA	100,00			
Recursos Ordinários – (Não vinc	1208	30/12/2014	30/12/2014	08.244.0080.2037.0000	JOSEANE MARIA DA CONCEIÇÃO	100,00			
Recursos Ordinários – (Não vinc	1265	30/12/2014	30/12/2014	08.244.0080.2044.0000	JOSÉ EDMILSON MARTINS DA S	100,00			
Recursos Ordinários – (Não vinc	1232	30/12/2014	30/12/2014	08.244.0080.2037.0000	ETIENE IZABEL DA SILVA	100,00			
Recursos Ordinários – (Não vinc	1249	30/12/2014	30/12/2014	08.244.0080.2037.0000	LUCIANA GOMES DA SILVA	100,00			
Recursos Ordinários – (Não vinc	1222	30/12/2014	30/12/2014	08.244.0080.2037.0000	LUCICLEIDE MARIA DOS SANTO	100,00			





PREFEITURA MUNICIPAL DE CORTÊS

RELAÇÃO CONSOLIDADA DE RESTOS A PAGAR PROCESSADOS E NÃO PROCESSADOS, INSCRITOS EM EXERCÍCIO ANTERIORES  
CUJO PAGAMENTO OU CANCELAMENTO TENHA OCORRIDO NO EXERCÍCIO

Dezembro/2015

FUNÇÃO	NEOP	Data emissão	Data liquidação	Classificação funcional programática	Credor	Valor pago R\$		Valor cancelado R\$	
						Processado	Não Processado	Processado	Não Processado
08 - Assistência Social									
FUNDO MUNICIPAL DE ASSISTI									
Recursos Próprios									
Recursos Ordinários – (Não vinc	1214	30/12/2014	30/12/2014	08.244.0080.2037.0000	EVALDO JOSÉ GALDINO DA SIL	100,00			
Recursos Ordinários – (Não vinc	1218	30/12/2014	30/12/2014	08.244.0080.2037.0000	JÉSSICA MARIA DA SILVA	100,00			
Recursos Ordinários – (Não vinc	1239	30/12/2014	30/12/2014	08.244.0080.2037.0000	LAUSENI DA SILVA	120,00			
Recursos Ordinários – (Não vinc	1255	30/12/2014	30/12/2014	08.244.0080.2037.0000	MARIA JOSE DA SILVA	120,00			
Recursos Ordinários – (Não vinc	1227	30/12/2014	30/12/2014	08.244.0080.2037.0000	MARIA DE FATIMA DA SILVA	120,00			
Recursos Ordinários – (Não vinc	1250	30/12/2014	30/12/2014	08.244.0080.2037.0000	MARIA JOSÉ DA SILVA NEVES	120,00			
Recursos Ordinários – (Não vinc	1204	30/12/2014	30/12/2014	08.244.0080.2037.0000	MARIA JOSÉ DA SILVA FILHA	120,00			
Recursos Ordinários – (Não vinc	1209	30/12/2014	30/12/2014	08.244.0080.2037.0000	MARIA APARECIDA DOS SANTO	120,00			
Recursos Ordinários – (Não vinc	1242	30/12/2014	30/12/2014	08.244.0080.2037.0000	GERCIANE SILVA DA COSTA	120,00			
Recursos Ordinários – (Não vinc	1230	30/12/2014	30/12/2014	08.244.0080.2037.0000	GESSICA MARIA DOS SANTOS	120,00			
Recursos Ordinários – (Não vinc	1224	30/12/2014	30/12/2014	08.244.0080.2037.0000	LENI COSMA DA CONCEIÇÃO	120,00			
Recursos Ordinários – (Não vinc	1206	30/12/2014	30/12/2014	08.244.0080.2037.0000	SEVERINA MARIA DA SILVA NA	120,00			
Recursos Ordinários – (Não vinc	1205	30/12/2014	30/12/2014	08.244.0080.2037.0000	LINDINALVA MARIA FERREIRA	120,00			
Recursos Ordinários – (Não vinc	1228	30/12/2014	30/12/2014	08.244.0080.2037.0000	RISOLENE SANTOS DE OLIVEIR	120,00			
Recursos Ordinários – (Não vinc	1221	30/12/2014	30/12/2014	08.244.0080.2037.0000	CLÉCIA MARIA DA SILVA	120,00			
Recursos Ordinários – (Não vinc	1240	30/12/2014	30/12/2014	08.244.0080.2037.0000	ANA PAULA SANTOS DA SILVA	120,00			
Recursos Ordinários – (Não vinc	1238	30/12/2014	30/12/2014	08.244.0080.2037.0000	JOSÉ JAILSON DA SILVA JÚNIOR	120,00			
Recursos Ordinários – (Não vinc	1234	30/12/2014	30/12/2014	08.244.0080.2037.0000	ROSELI MARIA DA SILVA	120,00			
Recursos Ordinários – (Não vinc	1220	30/12/2014	30/12/2014	08.244.0080.2037.0000	DANUZIA MARIA SILVA DO NAS	130,00			
Recursos Ordinários – (Não vinc	1251	30/12/2014	30/12/2014	08.244.0080.2037.0000	MARINALVA MARIA DA SILVA	130,00			
Recursos Ordinários – (Não vinc	1236	30/12/2014	30/12/2014	08.244.0080.2037.0000	EDVANE MARIA GOMES DA SIL	130,00			
Recursos Ordinários – (Não vinc	1252	30/12/2014	30/12/2014	08.244.0080.2037.0000	ROSENILDA MARIA DA SILVA	130,00			
Recursos Ordinários – (Não vinc	1223	30/12/2014	30/12/2014	08.244.0080.2037.0000	LUANA MIGUEL DA SILVA	130,00			







PREFEITURA MUNICIPAL DE CORTÊS

RELAÇÃO CONSOLIDADA DE RESTOS A PAGAR PROCESSADOS E NÃO PROCESSADOS, INSCRITOS EM EXERCÍCIO ANTERIORES  
CUJO PAGAMENTO OU CANCELAMENTO TENHA OCORRIDO NO EXERCÍCIO

Dezembro/2015

FUNÇÃO	NEOP	Data emissão	Data liquidação	Classificação funcional programática	Credor	Valor pago R\$		Valor cancelado R\$	
						Processado	Não Processado	Processado	Não Processado
08 - Assistência Social									
FUNDO MUNICIPAL DE ASSISTI									
Recursos Próprios									
Recursos Ordinários – (Não vinc	1235	30/12/2014	30/12/2014	08.244.0080.2037.0000	FABIANA MARIA DA SILVA	150,00			
Recursos Ordinários – (Não vinc	1215	30/12/2014	30/12/2014	08.244.0080.2037.0000	FABIANA DESCELINO DA SILVA	150,00			
Recursos Ordinários – (Não vinc	1212	30/12/2014	30/12/2014	08.244.0080.2037.0000	JACINETE LÚCIA DA SILVA	150,00			
Recursos Ordinários – (Não vinc	1225	30/12/2014	30/12/2014	08.244.0080.2037.0000	MARTA MARIA DA SILVA	150,00			
Recursos Ordinários – (Não vinc	1210	30/12/2014	30/12/2014	08.244.0080.2037.0000	MARINEZ AMÉLIA DA CONCEIÇ	150,00			
Recursos Ordinários – (Não vinc	1213	30/12/2014	30/12/2014	08.244.0080.2037.0000	VALDELICE NASCIMENTO DA S	150,00			
Recursos Ordinários – (Não vinc	1243	30/12/2014	30/12/2014	08.244.0080.2037.0000	GENILDA MARIA DA SILVA	150,00			
Recursos Ordinários – (Não vinc	1266	30/12/2014	30/12/2014	08.244.0080.2044.0000	SEVERINA MESSIAS DA SILVA	150,00			
Recursos Ordinários – (Não vinc	1231	30/12/2014	30/12/2014	08.244.0080.2037.0000	SIMONE MARIA DA SILVA	150,00			
Recursos Ordinários – (Não vinc	1253	30/12/2014	30/12/2014	08.244.0080.2037.0000	VIVIANE SOARES DA SILVA	150,00			
Recursos Ordinários – (Não vinc	1254	30/12/2014	30/12/2014	08.244.0080.2037.0000	ANA PATRÍCIA SANTOS DA SILV	150,00			
Recursos Ordinários – (Não vinc	1241	30/12/2014	30/12/2014	08.244.0080.2037.0000	ANGELICA SALVINA DA CONCE	150,00			
Recursos Ordinários – (Não vinc	1246	30/12/2014	30/12/2014	08.244.0080.2037.0000	LUCIANA MARIA DA SILVA	150,00			
Recursos Ordinários – (Não vinc	1247	30/12/2014	30/12/2014	08.244.0080.2037.0000	LÍVIA MARIA DA SILVA	150,00			
Recursos Ordinários – (Não vinc	1264	30/12/2014	30/12/2014	08.244.0080.2026.0000	P.CIVIL SEC. TRAB. AÇÃO SOCI	15.487,10			
Recursos Ordinários – (Não vinc	1275	30/12/2014	30/12/2014	08.244.0080.2037.0000	MARIA ISABEL DA ASSUNÇÃO	50,00			
Recursos Ordinários – (Não vinc	1261	30/12/2014	30/12/2014	08.244.0080.2037.0000	PÂMELA MARIA DA CONCEIÇÃO	50,00			
Recursos Ordinários – (Não vinc	1258	30/12/2014	30/12/2014	08.244.0080.2037.0000	MARIA CICERA DA CONCEIÇÃO	60,00			
Recursos Ordinários – (Não vinc	1259	30/12/2014	30/12/2014	08.244.0080.2037.0000	IRACEMA FERREIRA SANTANA	60,00			
Recursos Ordinários – (Não vinc	1267	30/12/2014	30/12/2014	08.244.0080.2037.0000	EDLENE DA SILVA OLIVEIRA	100,00			
Recursos Ordinários – (Não vinc	1269	30/12/2014	30/12/2014	08.244.0080.2037.0000	SEBASTIÃO MANOEL DA SILVA	100,00			
Recursos Ordinários – (Não vinc	1262	30/12/2014	30/12/2014	08.244.0080.2037.0000	GERCINA MARIA PEREIRA DA S	118,75			
Recursos Ordinários – (Não vinc	1268	30/12/2014	30/12/2014	08.244.0080.2037.0000	EDENILTON BARBOSA DA SILV	120,00			





PREFEITURA MUNICIPAL DE CORTÊS

RELAÇÃO CONSOLIDADA DE RESTOS A PAGAR PROCESSADOS E NÃO PROCESSADOS, INSCRITOS EM EXERCÍCIO ANTERIORES  
CUJO PAGAMENTO OU CANCELAMENTO TENHA OCORRIDO NO EXERCÍCIO

Dezembro/2015

FUNÇÃO	NEOP	Data emissão	Data liquidação	Classificação funcional programática	Credor	Valor pago R\$		Valor cancelado R\$	
						Processado	Não Processado	Processado	Não Processado
08 - Assistência Social									
FUNDO MUNICIPAL DE ASSISTI									
Recursos Próprios									
Recursos Ordinários – (Não vinc	1263	30/12/2014	30/12/2014	08.244.0080.2037.0000	EDLEUZA MARIA DA SILVA	150,00			
Recursos Ordinários – (Não vinc	1245	30/12/2014	30/12/2014	08.244.0080.2037.0000	GILMAR JOSÉ DA SILVA	150,00			
Recursos Ordinários – (Não vinc	1256	30/12/2014	30/12/2014	08.244.0080.2037.0000	JOSEFA MARIA DE SENA SILVA	150,00			
Recursos Ordinários – (Não vinc	1271	30/12/2014	30/12/2014	08.244.0080.2050.0000	JAILSON LOPES E MARIA CLAU	250,00			
Recursos Ordinários – (Não vinc	1270	30/12/2014	30/12/2014	08.244.0080.2050.0000	GIVANILDO DE OLIVEIRA	300,00			
Recursos Ordinários – (Não vinc	1278	30/12/2014	30/12/2014	08.271.0091.2192.0000	INSS - INSTITUTO NACIONAL D/	985,00			
Recursos Ordinários – (Não vinc	1272	30/12/2014	30/12/2014	08.244.0080.2037.0000	MARIA LUCICLEIDE BERNARDE	73,06			
Recursos Ordinários – (Não vinc	1274	30/12/2014	30/12/2014	08.244.0080.2037.0000	MARIA DAS GRAÇAS DA SILVA	46,87			
Recursos Ordinários – (Não vinc	1280	30/12/2014	30/12/2014	08.271.0091.2192.0000	INSS - INSTITUTO NACIONAL D/	1.820,80			
Recursos Ordinários – (Não vinc	1257	30/12/2014	30/12/2014	08.244.0080.2037.0000	ETIENE IZABEL DA SILVA	36,21			
Recursos Ordinários – (Não vinc	1279	30/12/2014	30/12/2014	08.271.0091.2192.0000	INSS - INSTITUTO NACIONAL D/	1.169,60			
Recursos Ordinários – (Não vinc	1273	30/12/2014	30/12/2014	08.244.0080.2037.0000	JAIDETE LAURINDO DE BARRO	24,96			
Recursos Ordinários – (Não vinc	1276	30/12/2014	30/12/2014	08.244.0080.2037.0000	IRIS IHALLE DA SILVA	46,45			
Recursos Ordinários – (Não vinc	1277	30/12/2014	30/12/2014	08.271.0091.2192.0000	INSS - INSTITUTO NACIONAL D/	3.534,08			
<b>Subtotal do Recursos Próprios</b>						<b>207.187,47</b>	<b>15.138,00</b>	<b>85.479,34</b>	<b>75.172,11</b>
PREFEITURA MUNICIPAL DE CC									





PREFEITURA MUNICIPAL DE CORTÊS

RELAÇÃO CONSOLIDADA DE RESTOS A PAGAR PROCESSADOS E NÃO PROCESSADOS, INSCRITOS EM EXERCÍCIO ANTERIORES  
CUJO PAGAMENTO OU CANCELAMENTO TENHA OCORRIDO NO EXERCÍCIO

Dezembro/2015

FUNÇÃO	NEOP	Data emissão	Data liquidação	Classificação funcional programática	Credor	Valor pago R\$		Valor cancelado R\$	
						Processado	Não Processado	Processado	Não Processado
08 - Assistência Social									
PREFEITURA MUNICIPAL DE CORTÊS									
Recursos Próprios									
Recursos Ordinários – (Não vinc)	49	02/01/2013	01/08/2013	08.244.0021.2183.0000	TELEMAR NORTE LESTE S/A			51,25	
Recursos Ordinários – (Não vinc)	304	28/02/2013	28/02/2013	08.122.0021.2021.0000	CONSELHO DE SECRETARIOS M			311,00	
Recursos Ordinários – (Não vinc)	305	28/02/2013		08.122.0021.2021.0000	CONSELHO DE SECRETARIOS M				339,00
Recursos Ordinários – (Não vinc)	435	30/04/2013	24/07/2013	08.244.0021.2183.0000	ANALIEL FRANCISCO NERES			100,00	
Recursos Ordinários – (Não vinc)	653	10/06/2013		08.122.0021.2021.0000	NORDESTE ATACADO DE MAT.				8.278,04
Recursos Ordinários – (Não vinc)	660	10/06/2013		08.122.0021.2021.0000	NORDESTE ATACADO DE MAT.				27,06
Recursos Ordinários – (Não vinc)	654	10/06/2013		08.122.0021.2021.0000	NORDESTE ATACADO DE MAT.				4.639,04
Recursos Ordinários – (Não vinc)	658	10/06/2013		08.122.0021.2021.0000	NORDESTE ATACADO DE MAT.				7.046,79
Recursos Ordinários – (Não vinc)	657	10/06/2013		08.122.0021.2021.0000	NORDESTE ATACADO DE MAT.				2.108,71
Recursos Ordinários – (Não vinc)	656	10/06/2013		08.122.0021.2021.0000	NORDESTE ATACADO DE MAT.				3.115,88
Recursos Ordinários – (Não vinc)	659	10/06/2013		08.122.0021.2021.0000	NORDESTE ATACADO DE MAT.				465,54
Recursos Ordinários – (Não vinc)	655	10/06/2013		08.122.0021.2021.0000	NORDESTE ATACADO DE MAT.				6.392,23
Recursos Ordinários – (Não vinc)	888	02/09/2013		08.122.0021.2021.0000	N. B. TRANSPORTES LTDA				583,30
Recursos Ordinários – (Não vinc)	940	27/09/2013	27/09/2013	08.244.0021.2183.0000	ANDREZA RHAFAELE BEZERRA			100,00	
Recursos Ordinários – (Não vinc)	133	02/01/2014	28/11/2014	08.244.0004.2183.0000	ROSILENE MENDES DA SILVA	1.000,00			
Recursos Ordinários – (Não vinc)	170	02/01/2014	28/11/2014	08.122.0080.2021.0000	COMPANHIA ENERGETICA DE F	61,67			
Recursos Ordinários – (Não vinc)	93	02/01/2014	31/12/2014	08.244.0004.2183.0000	INSS - INSTITUTO NACIONAL D	1.307,74			
Recursos Ordinários – (Não vinc)	136	02/01/2014	01/10/2014	08.244.0004.2183.0000	TELEMAR NORTE LESTE S/A			14,53	
Recursos Ordinários – (Não vinc)	172	02/01/2014	04/08/2014	08.244.0004.2183.0000	BANCO DO BRASIL S.A.			21,90	
Recursos Ordinários – (Não vinc)	345	20/02/2014	30/05/2014	08.122.0080.2021.0000	ADENISE MARIA DO NASCIMEN	1.448,00		724,00	
Recursos Ordinários – (Não vinc)	343	20/02/2014	20/10/2014	08.122.0080.2021.0000	MARIA HELENA DO CARMO TEI	1.448,00			
Recursos Ordinários – (Não vinc)	342	20/02/2014	20/10/2014	08.122.0080.2021.0000	MONICA PEREIRA DA SILVA	1.448,00			
Recursos Ordinários – (Não vinc)	344	20/02/2014	20/10/2014	08.122.0080.2021.0000	JIANNE CAROLINE SILVA PONTE	1.770,00			





PREFEITURA MUNICIPAL DE CORTÊS

RELAÇÃO CONSOLIDADA DE RESTOS A PAGAR PROCESSADOS E NÃO PROCESSADOS, INSCRITOS EM EXERCÍCIO ANTERIORES  
CUJO PAGAMENTO OU CANCELAMENTO TENHA OCORRIDO NO EXERCÍCIO

Dezembro/2015

FUNÇÃO	NEOP	Data emissão	Data liquidação	Classificação funcional programática	Credor	Valor pago R\$		Valor cancelado R\$	
						Processado	Não Processado	Processado	Não Processado
08 - Assistência Social									
PREFEITURA MUNICIPAL DE CORTÊS									
Recursos Próprios									
Recursos Ordinários – (Não vinc)	346	20/02/2014	20/10/2014	08.122.0080.2021.0000	JOYCE REGINA COSTA MELO	1.770,00			
Recursos Ordinários – (Não vinc)	534	02/05/2014	20/10/2014	08.122.0080.2021.0000	JASIELMA MICHELI VELOSO MC	4.200,00			
Recursos Ordinários – (Não vinc)	535	02/05/2014	20/10/2014	08.122.0080.2021.0000	MARIA DE FATIMA COSTA MEL	5.400,00			
Recursos Ordinários – (Não vinc)	534	02/05/2014	30/06/2015	08.122.0080.2021.0000	JASIELMA MICHELI VELOSO MC		1.400,00		
Recursos Ordinários – (Não vinc)	535	02/05/2014	30/06/2015	08.122.0080.2021.0000	MARIA DE FATIMA COSTA MEL		1.800,00		
Recursos Ordinários – (Não vinc)	578	23/05/2014	19/11/2014	08.244.0004.2183.0000	ANALIEL FRANCISCO NERES	200,00			
Recursos Ordinários – (Não vinc)	581	26/05/2014	02/10/2014	08.244.0080.1010.0000	ANDERSON JANUÁRIO DE SOUZ	13.118,00			
Recursos Ordinários – (Não vinc)	581	26/05/2014		08.244.0080.1010.0000	ANDERSON JANUÁRIO DE SOUZ				1.395,00
Recursos Ordinários – (Não vinc)	590	30/05/2014	02/10/2014	08.122.0080.2021.0000	ANDERSON JANUÁRIO DE SOUZ	815,00			
Recursos Ordinários – (Não vinc)	587	30/05/2014	02/10/2014	08.122.0080.2021.0000	ANDERSON JANUÁRIO DE SOUZ	2.903,00			
Recursos Ordinários – (Não vinc)	589	30/05/2014	02/10/2014	08.122.0080.2021.0000	ANDERSON JANUÁRIO DE SOUZ	2.686,30			
Recursos Ordinários – (Não vinc)	590	30/05/2014		08.122.0080.2021.0000	ANDERSON JANUÁRIO DE SOUZ				415,00
Recursos Ordinários – (Não vinc)	597	02/06/2014	21/11/2014	08.244.0004.2183.0000	CLAUDEMIR BATISTA DA SILV/	100,00			
Recursos Ordinários – (Não vinc)	597	02/06/2014		08.244.0004.2183.0000	CLAUDEMIR BATISTA DA SILV/				700,00
Recursos Ordinários – (Não vinc)	616	13/06/2014	29/08/2014	08.122.0080.2021.0000	TAMYRIS FELIX DE MELO	4.200,00			
Recursos Ordinários – (Não vinc)	719	31/07/2014	21/11/2014	08.244.0004.2183.0000	EDER CAVALCANTE CHAGAS	100,00			
Recursos Ordinários – (Não vinc)	790	01/09/2014	31/10/2014	08.244.0004.2183.0000	N. B. TRANSPORTES LTDA	6.265,77			
Recursos Ordinários – (Não vinc)	788	01/09/2014	31/10/2014	08.122.0080.2021.0000	N. B. TRANSPORTES LTDA	14.557,04			
Recursos Ordinários – (Não vinc)	788	01/09/2014	30/01/2015	08.122.0080.2021.0000	N. B. TRANSPORTES LTDA		27.201,82		3.746,02
Recursos Ordinários – (Não vinc)	790	01/09/2014	30/01/2015	08.244.0004.2183.0000	N. B. TRANSPORTES LTDA		1.623,38		37.133,74
Recursos Ordinários – (Não vinc)	833	04/09/2014	20/10/2014	08.122.0080.2021.0000	AMARA MARIA DA SILVA	7.500,00			
Recursos Ordinários – (Não vinc)	833	04/09/2014	11/06/2015	08.122.0080.2021.0000	AMARA MARIA DA SILVA		1.083,39		
Recursos Ordinários – (Não vinc)	834	05/09/2014	20/02/2015	08.122.0080.2021.0000	BRUNO MIRANDA DE BARROS		525,00		





PREFEITURA MUNICIPAL DE CORTÊS

RELAÇÃO CONSOLIDADA DE RESTOS A PAGAR PROCESSADOS E NÃO PROCESSADOS, INSCRITOS EM EXERCÍCIO ANTERIORES  
CUJO PAGAMENTO OU CANCELAMENTO TENHA OCORRIDO NO EXERCÍCIO

Dezembro/2015

FUNÇÃO	NEOP	Data emissão	Data liquidação	Classificação funcional programática	Credor	Valor pago R\$		Valor cancelado R\$	
						Processado	Não Processado	Processado	Não Processado
08 - Assistência Social									
PREFEITURA MUNICIPAL DE CORTÊS									
Recursos Próprios									
Recursos Ordinários – (Não vinc)	834	05/09/2014	20/10/2014	08.122.0080.2021.0000	BRUNO MIRANDA DE BARROS	525,00		1.050,00	
Recursos Ordinários – (Não vinc)	892	30/09/2014	21/11/2014	08.244.0004.2183.0000	ANDREZA RHAFAELE BEZERRA	200,00			
Recursos Ordinários – (Não vinc)	912	01/10/2014	20/10/2014	08.122.0080.2021.0000	MARIA RONIGRESE ARCENIO	900,00			
Recursos Ordinários – (Não vinc)	911	01/10/2014	02/10/2014	08.122.0080.2021.0000	JOANNA GABRIELA LIRA LOPEZ	1.800,00			
Recursos Ordinários – (Não vinc)	913	02/10/2014	02/10/2014	08.122.0080.2021.0000	LUCINAIDE ALVES SILVA NASC	960,00			
Recursos Ordinários – (Não vinc)	936	16/10/2014	31/12/2014	08.244.0080.1010.0000	J. BOSCO LEITE LTDA	7.254,00			
Recursos Ordinários – (Não vinc)	937	20/10/2014	20/10/2014	08.122.0080.2021.0000	LUCINAIDE ALVES SILVA NASC	840,00			
Recursos Ordinários – (Não vinc)	970	03/11/2014	20/11/2014	08.122.0080.2021.0000	VALDÊNIO PINHEIRO DOS SANTOS	787,50		787,50	
Recursos Ordinários – (Não vinc)	967	03/11/2014	28/11/2014	08.122.0080.2021.0000	COMPANHIA ENERGETICA DE FORTALEZA	844,38			
Recursos Ordinários – (Não vinc)	1033	01/12/2014	01/12/2014	08.122.0080.2021.0000	JÉZICA PATRÍCIA DAS NEVES	450,00			
Recursos Ordinários – (Não vinc)	1045	15/12/2014	15/12/2014	08.122.0080.2021.0000	A RODRIGUES FILHO	382,56			
Recursos Ordinários – (Não vinc)	1044	15/12/2014	19/12/2014	08.122.0080.2021.0000	CLAQUETE PRODUÇÕES LTDA	17.218,56			
Recursos Ordinários – (Não vinc)	1044	15/12/2014	02/10/2015	08.122.0080.2021.0000	CLAQUETE PRODUÇÕES LTDA		14.265,08		
Recursos Ordinários – (Não vinc)	1056	26/12/2014	26/12/2014	08.243.0083.2182.0000	LUCINAIDE ALVES DA SILVA NASC	125,00			
<b>Subtotal do Recursos Próprios</b>						<b>104.585,52</b>	<b>47.898,67</b>	<b>3.160,18</b>	<b>76.910,35</b>
<b>Subtotal da Função 08 - Assistência Social</b>						<b>311.772,99</b>	<b>63.036,67</b>	<b>88.639,52</b>	<b>152.082,46</b>







PREFEITURA MUNICIPAL DE CORTÊS

RELAÇÃO CONSOLIDADA DE RESTOS A PAGAR PROCESSADOS E NÃO PROCESSADOS, INSCRITOS EM EXERCÍCIO ANTERIORES  
CUJO PAGAMENTO OU CANCELAMENTO TENHA OCORRIDO NO EXERCÍCIO

Dezembro/2015

FUNÇÃO	NEOP	Data emissão	Data liquidação	Classificação funcional programática	Credor	Valor pago R\$		Valor cancelado R\$	
						Processado	Não Processado	Processado	Não Processado
09 - Previdência Social									
INSTITUTO DE PREV. DE CORT									
Recursos Próprios									
Recursos Ordinários – (Não vinc)	90	01/10/2013	19/10/2015	09.271.0021.2187.0000	ARIMA-CONSULTORIA ATUARL		1.700,00		
Recursos Ordinários – (Não vinc)	5	02/01/2014	30/12/2014	09.272.0092.2187.0000	LUZIA MARIA GUILHERME DOS	135,00			
Recursos Ordinários – (Não vinc)	8	02/01/2014	30/12/2014	09.272.0092.2187.0000	GRÊMIO ESPORTIVO 6 DE JUNH	400,00			
Recursos Ordinários – (Não vinc)	4	02/01/2014	30/12/2014	09.272.0092.2187.0000	FABIO LEITE DE MELO	650,00			
Recursos Ordinários – (Não vinc)	10	02/01/2014	30/12/2014	09.272.0092.2187.0000	FIORILLI SOC. CIVIL LTDA	1.950,00			
Recursos Ordinários – (Não vinc)	3	02/01/2014	30/12/2014	09.272.0092.2187.0000	FOLHA CORTESPREV EFETIVO	3.848,00			
Recursos Ordinários – (Não vinc)	2	02/01/2014	30/12/2014	09.272.0092.2188.0000	FOLHA DE PAGAMENTO - BENI	10.189,59			
Recursos Ordinários – (Não vinc)	9	02/01/2014	30/12/2014	09.272.0092.2188.0000	FOLHA DE PAGAMENTO - PENS	30.367,26			
Recursos Ordinários – (Não vinc)	1	02/01/2014	30/12/2014	09.272.0092.2188.0000	FOLHA DE PAGAMENTO - INATI	213.922,08			
Recursos Ordinários – (Não vinc)	32	01/03/2014	16/12/2014	09.272.0092.2187.0000	J. C. CONTABILIDADE LTDA	18.000,00			
Recursos Ordinários – (Não vinc)	85	01/09/2014	28/11/2014	09.272.0092.2187.0000	FERNANDO LINS DE AZEVEDO	6.000,00			
Recursos Ordinários – (Não vinc)	93	11/10/2014	09/02/2015	09.272.0092.2187.0000	ARIMA-CONSULTORIA ATUARL		13.600,00		
Recursos Ordinários – (Não vinc)	106	02/12/2014	02/12/2014	09.272.0092.2187.0000	PAULO FÉLIX DOS SANTOS-EI	50,00			
<b>Subtotal do Recursos Próprios</b>						<b>285.511,93</b>	<b>15.300,00</b>	<b>0,00</b>	<b>0,00</b>
PREFEITURA MUNICIPAL DE CC									
Recursos Próprios									
Recursos Ordinários – (Não vinc)	50	02/01/2014	31/12/2014	09.272.0001.2232.0000	INSTITUTO DE PREVIDÊNCIA D	5.418,50			
Recursos Ordinários – (Não vinc)	49	02/01/2014	31/12/2014	09.271.0091.2233.0000	INSS - INSTITUTO NACIONAL D	7.961,74			
Recursos Ordinários – (Não vinc)	1079	31/12/2014	31/12/2014	09.271.0091.2233.0000	INSS - INSTITUTO NACIONAL D	2.382,71			
<b>Subtotal do Recursos Próprios</b>						<b>15.762,95</b>	<b>0,00</b>	<b>0,00</b>	<b>0,00</b>
<b>Subtotal da Função 09 - Previdência Social</b>						<b>301.274,88</b>	<b>15.300,00</b>	<b>0,00</b>	<b>0,00</b>





PREFEITURA MUNICIPAL DE CORTÊS

RELAÇÃO CONSOLIDADA DE RESTOS A PAGAR PROCESSADOS E NÃO PROCESSADOS, INSCRITOS EM EXERCÍCIO ANTERIORES  
CUJO PAGAMENTO OU CANCELAMENTO TENHA OCORRIDO NO EXERCÍCIO

Dezembro/2015

FUNÇÃO	NEOP	Data emissão	Data liquidação	Classificação funcional programática	Credor	Valor pago R\$		Valor cancelado R\$	
						Processado	Não Processado	Processado	Não Processado
13 - Cultura									
PREFEITURA MUNICIPAL DE CORTÊS									
Recursos Próprios									
Recursos Ordinários – (Não vinc)	606	06/06/2014	06/06/2014	13.392.0181.2155.0000	NOX EVENTOS SERVIÇOS E TEF			7.550,00	
<b>Subtotal do Recursos Próprios</b>						<b>0,00</b>	<b>0,00</b>	<b>7.550,00</b>	<b>0,00</b>
<b>Subtotal da Função 13 - Cultura</b>						<b>0,00</b>	<b>0,00</b>	<b>7.550,00</b>	<b>0,00</b>





PREFEITURA MUNICIPAL DE CORTÊS

RELAÇÃO CONSOLIDADA DE RESTOS A PAGAR PROCESSADOS E NÃO PROCESSADOS, INSCRITOS EM EXERCÍCIO ANTERIORES  
CUJO PAGAMENTO OU CANCELAMENTO TENHA OCORRIDO NO EXERCÍCIO

Dezembro/2015

FUNÇÃO	NEOP	Data emissão	Data liquidação	Classificação funcional programática	Credor	Valor pago R\$		Valor cancelado R\$	
						Processado	Não Processado	Processado	Não Processado
15 - Urbanismo									
PREFEITURA MUNICIPAL DE CORTÊS									
Recursos Próprios									
Recursos Ordinários – (Não vinc)	1079	24/09/2011	24/09/2011	15.452.0021.2067.0000	OTÁVIO FRANCISCO DE ASSIS F			594,27	
Recursos Ordinários – (Não vinc)	1079	31/12/2011		15.452.0021.2067.0000	OTÁVIO FRANCISCO DE ASSIS F				1.774,71
Recursos Ordinários – (Não vinc)	253	01/02/2012	01/02/2012	15.451.0021.1053.0000	OCTAGON EMPREENDIMENTOS			14.169,99	
Recursos Ordinários – (Não vinc)	60	02/01/2013	08/02/2013	15.452.0021.2067.0000	P. CIVIL SEC. DE OBRAS T.S.URI			876,28	
Recursos Ordinários – (Não vinc)	56	02/01/2013	01/03/2013	15.452.0021.2067.0000	P. CIVIL SEC. DE OBRAS T.S.URI			22.151,31	
Recursos Ordinários – (Não vinc)	233	04/02/2013		15.452.0021.2068.0000	M. D. COMBUSTÍVEIS LTDA				30.510,15
Recursos Ordinários – (Não vinc)	232	04/02/2013		15.452.0021.2067.0000	M. D. COMBUSTÍVEIS LTDA				2.576,91
Recursos Ordinários – (Não vinc)	250	08/02/2013		15.452.0021.2067.0000	M. D. COMBUSTÍVEIS LTDA				660,00
Recursos Ordinários – (Não vinc)	254	08/02/2013		15.452.0021.2067.0000	M. D. COMBUSTÍVEIS LTDA				1.266,00
Recursos Ordinários – (Não vinc)	252	08/02/2013		15.452.0021.2067.0000	M. D. COMBUSTÍVEIS LTDA				2.400,00
Recursos Ordinários – (Não vinc)	249	08/02/2013		15.452.0021.2067.0000	M. D. COMBUSTÍVEIS LTDA				59,15
Recursos Ordinários – (Não vinc)	282	28/02/2013	01/07/2013	15.452.0021.2067.0000	OSVALDO FEIJÓ DE MELO			160,00	
Recursos Ordinários – (Não vinc)	319	01/03/2013		15.452.0021.2067.0000	M. D. COMBUSTÍVEIS LTDA				1.759,60
Recursos Ordinários – (Não vinc)	406	27/03/2013		15.452.0021.2070.0000	THIAGO ROGERIO DOS SANTOS				95,00
Recursos Ordinários – (Não vinc)	554	12/05/2013	12/05/2013	15.452.0021.2067.0000	MARIA COSMA BEZERRA SILVA			10,00	
Recursos Ordinários – (Não vinc)	635	10/06/2013		15.452.0021.2067.0000	NORDESTE ATACADO DE MAT.				3.176,50
Recursos Ordinários – (Não vinc)	631	10/06/2013		15.452.0021.2067.0000	NORDESTE ATACADO DE MAT.				24.414,08
Recursos Ordinários – (Não vinc)	636	10/06/2013		15.452.0021.2067.0000	NORDESTE ATACADO DE MAT.				1.574,30
Recursos Ordinários – (Não vinc)	628	10/06/2013		15.452.0021.2067.0000	NORDESTE ATACADO DE MAT.				94.389,39
Recursos Ordinários – (Não vinc)	632	10/06/2013		15.452.0021.2067.0000	NORDESTE ATACADO DE MAT.				6.856,15
Recursos Ordinários – (Não vinc)	633	10/06/2013		15.452.0021.2067.0000	NORDESTE ATACADO DE MAT.				62.563,42
Recursos Ordinários – (Não vinc)	634	10/06/2013		15.452.0021.2067.0000	NORDESTE ATACADO DE MAT.				13.196,03
Recursos Ordinários – (Não vinc)	662	11/06/2013	12/06/2013	15.452.0021.2067.0000	PAULO FÉLIX DOS SANTOS-EL			700,00	





PREFEITURA MUNICIPAL DE CORTÊS

RELAÇÃO CONSOLIDADA DE RESTOS A PAGAR PROCESSADOS E NÃO PROCESSADOS, INSCRITOS EM EXERCÍCIO ANTERIORES  
CUJO PAGAMENTO OU CANCELAMENTO TENHA OCORRIDO NO EXERCÍCIO

Dezembro/2015

FUNÇÃO	NEOP	Data emissão	Data liquidação	Classificação funcional programática	Credor	Valor pago R\$		Valor cancelado R\$	
						Processado	Não Processado	Processado	Não Processado
15 - Urbanismo									
PREFEITURA MUNICIPAL DE CORTÊS									
Recursos Próprios									
Recursos Ordinários – (Não vinc)	741	24/07/2013	31/05/2015	15.451.0021.1030.0000	LINEAR ENGENHARIA E SERVIÇ		63.267,60		
Recursos Ordinários – (Não vinc)	892	02/09/2013		15.452.0021.2068.0000	N. B. TRANSPORTES LTDA				6.319,63
Recursos Ordinários – (Não vinc)	891	02/09/2013		15.452.0021.2067.0000	N. B. TRANSPORTES LTDA				62.994,48
Recursos Ordinários – (Não vinc)	969	18/10/2013	18/10/2013	15.452.0021.2070.0000	JOSÉ DE SOUZA CRISTOVAM			100,00	
Recursos Ordinários – (Não vinc)	1046	18/11/2013	18/11/2013	15.452.0021.2067.0000	EDEZIO FELIPE DE BARROS ME			2.500,00	
Recursos Ordinários – (Não vinc)	1060	27/11/2013	27/11/2013	15.452.0021.2067.0000	MJ COMERCIO E SERVIÇOS LTI			964,59	
Recursos Ordinários – (Não vinc)	1059	27/11/2013	27/11/2013	15.452.0021.2067.0000	MJ COMERCIO E SERVIÇOS LTI			1.672,87	
Recursos Ordinários – (Não vinc)	1150	31/12/2013		15.451.0021.1030.0000	LINEAR ENGENHARIA E SERVIÇ				1,10
Recursos Ordinários – (Não vinc)	51	02/01/2014	28/11/2014	15.452.0001.2067.0000	COMPANHIA ENERGETICA DE F	1.119,05			
Recursos Ordinários – (Não vinc)	47	02/01/2014	31/12/2014	15.452.0001.2067.0000	P. CIVIL - SEC. DE OBRAS T. S. U	1.947,36			
Recursos Ordinários – (Não vinc)	52	02/01/2014	28/11/2014	15.452.0001.2067.0000	COMPANHIA ENERGETICA DE F	27.220,48			
Recursos Ordinários – (Não vinc)	53	02/01/2014	29/05/2014	15.452.0170.2070.0000	COMPANHIA ENERGETICA DE F			8.786,76	
Recursos Ordinários – (Não vinc)	236	20/01/2014	21/11/2014	15.452.0001.2067.0000	M. D. COMBUSTÍVEIS LTDA	617,96			
Recursos Ordinários – (Não vinc)	233	20/01/2014	19/11/2014	15.452.0001.2067.0000	M. D. COMBUSTÍVEIS LTDA	11.721,02			
Recursos Ordinários – (Não vinc)	237	20/01/2014	19/11/2014	15.452.0001.2067.0000	M. D. COMBUSTÍVEIS LTDA	838,66			
Recursos Ordinários – (Não vinc)	232	20/01/2014	19/11/2014	15.452.0001.2067.0000	M. D. COMBUSTÍVEIS LTDA	10.070,92			
Recursos Ordinários – (Não vinc)	238	20/01/2014	19/11/2014	15.452.0001.2067.0000	M. D. COMBUSTÍVEIS LTDA	397,26			
Recursos Ordinários – (Não vinc)	234	20/01/2014	13/05/2014	15.452.0001.2067.0000	M. D. COMBUSTÍVEIS LTDA	8.002,59		1.897,65	
Recursos Ordinários – (Não vinc)	253	27/01/2014	27/01/2014	15.452.0001.2067.0000	PAULO FÉLIX DOS SANTOS-EI			85,00	
Recursos Ordinários – (Não vinc)	275	31/01/2014	30/12/2014	15.452.0001.2067.0000	ALBERTINO NASCIMENTO DA S	1.600,00			
Recursos Ordinários – (Não vinc)	276	31/01/2014	30/12/2014	15.452.0001.2067.0000	ROBERTO GRIJO FERRAZ	3.000,00			
Recursos Ordinários – (Não vinc)	278	03/02/2014	26/08/2014	15.452.0001.2067.0000	ISMAEL JOSÉ DA SILVA	160,00			
Recursos Ordinários – (Não vinc)	297	03/02/2014	01/10/2014	15.452.0001.2067.0000	ACÇÃO X CONSTRUTORA LTDA-L	40.000,00			





PREFEITURA MUNICIPAL DE CORTÊS

RELAÇÃO CONSOLIDADA DE RESTOS A PAGAR PROCESSADOS E NÃO PROCESSADOS, INSCRITOS EM EXERCÍCIO ANTERIORES  
CUJO PAGAMENTO OU CANCELAMENTO TENHA OCORRIDO NO EXERCÍCIO

Dezembro/2015

FUNÇÃO	NEOP	Data emissão	Data liquidação	Classificação funcional programática	Credor	Valor pago R\$		Valor cancelado R\$	
						Processado	Não Processado	Processado	Não Processado
15 - Urbanismo									
PREFEITURA MUNICIPAL DE CORTÊS									
Recursos Próprios									
Recursos Ordinários – (Não vinc)	286	03/02/2014	31/12/2014	15.452.0202.2068.0000	P. CIVIL - SEC. DE OBRAS T. S. U	7.032,05			
Recursos Ordinários – (Não vinc)	364	28/02/2014	31/10/2014	15.452.0202.2068.0000	N. B. TRANSPORTES LTDA	9.375,43			
Recursos Ordinários – (Não vinc)	364	28/02/2014		15.452.0202.2068.0000	N. B. TRANSPORTES LTDA				21.456,89
Recursos Ordinários – (Não vinc)	442	27/03/2014	27/03/2014	15.452.0202.2068.0000	AUTO MECANICA CARUARU LI			404,20	
Recursos Ordinários – (Não vinc)	492	30/04/2014	30/04/2014	15.451.0280.1026.0000	ESPÓLIO MANOEL RAMOS DE A			1.949,00	
Recursos Ordinários – (Não vinc)	493	30/04/2014	30/04/2014	15.451.0280.1026.0000	JOSÉ NAPOLEÃO BRITO BARBO			3.660,00	
Recursos Ordinários – (Não vinc)	491	30/04/2014	30/04/2014	15.451.0280.1026.0000	ESPOLIO SEVERINO FERNANDC			3.704,38	
Recursos Ordinários – (Não vinc)	646	01/07/2014	09/09/2014	15.452.0001.2067.0000	JOSÉ OZORIO MEDEIROS DOS S	80,00		80,00	
Recursos Ordinários – (Não vinc)	652	01/07/2014	31/12/2014	15.452.0001.2067.0000	P. CIVIL - SEC. DE OBRAS T. S. U	36.431,46			
Recursos Ordinários – (Não vinc)	695	31/07/2014	28/11/2014	15.452.0001.2067.0000	COMPANHIA ENERGETICA DE F	452,41			
Recursos Ordinários – (Não vinc)	701	31/07/2014	02/12/2014	15.452.0001.2067.0000	W & R INFORMATICA LTDA - MI	6.279,74			
Recursos Ordinários – (Não vinc)	804	01/09/2014	01/09/2014	15.452.0202.1034.0000	DOGIVAL CARIAS DA SILVA			450,00	
Recursos Ordinários – (Não vinc)	781	01/09/2014	30/12/2014	15.452.0001.2067.0000	ITAMAR ALVES DA SILVA	1.130,00			
Recursos Ordinários – (Não vinc)	803	01/09/2014	31/12/2014	15.452.0170.2070.0000	AILTON JOSÉ DA SILVA	1.800,00			
Recursos Ordinários – (Não vinc)	791	01/09/2014	31/10/2014	15.452.0202.2068.0000	N. B. TRANSPORTES LTDA	23.311,88			
Recursos Ordinários – (Não vinc)	791	01/09/2014	30/01/2015	15.452.0202.2068.0000	N. B. TRANSPORTES LTDA		18.750,86		33.700,87
Recursos Ordinários – (Não vinc)	803	01/09/2014	27/02/2015	15.452.0170.2070.0000	AILTON JOSÉ DA SILVA		1.800,00		
Recursos Ordinários – (Não vinc)	838	05/09/2014	28/10/2014	15.452.0001.2067.0000	AUTO MECANICA CARUARU LI	530,00			
Recursos Ordinários – (Não vinc)	870	25/09/2014	19/11/2014	15.452.0001.2067.0000	ANDERSON JANUÁRIO DE SOUZ	3.429,73			
Recursos Ordinários – (Não vinc)	877	26/09/2014	24/11/2014	15.452.0001.2067.0000	DANIEL RODRIGUES CORDEIRC	23.307,40			
Recursos Ordinários – (Não vinc)	899	30/09/2014	30/09/2014	15.452.0001.2067.0000	JOSÉ OZORIO MEDEIROS DOS S	80,00			
Recursos Ordinários – (Não vinc)	909	01/10/2014	31/12/2014	15.452.0001.2067.0000	P. CIVIL SEC. DE OBRAS T.S.URI	6.792,56			
Recursos Ordinários – (Não vinc)	908	01/10/2014	31/12/2014	15.452.0202.2068.0000	P. CIVIL SEC. DE OBRAS T.S.URI	29.282,79			







PREFEITURA MUNICIPAL DE CORTÊS

RELAÇÃO CONSOLIDADA DE RESTOS A PAGAR PROCESSADOS E NÃO PROCESSADOS, INSCRITOS EM EXERCÍCIO ANTERIORES  
CUJO PAGAMENTO OU CANCELAMENTO TENHA OCORRIDO NO EXERCÍCIO

Dezembro/2015

FUNÇÃO	NEOP	Data emissão	Data liquidação	Classificação funcional programática	Credor	Valor pago R\$		Valor cancelado R\$	
						Processado	Não Processado	Processado	Não Processado
15 - Urbanismo									
PREFEITURA MUNICIPAL DE CORTÊS									
Recursos Próprios									
Recursos Ordinários – (Não vinc)	933	13/10/2014	13/10/2014	15.452.0001.2067.0000	AUTO MECANICA CARUARU LT	729,99			
Recursos Ordinários – (Não vinc)	945	28/10/2014	28/10/2014	15.452.0001.2067.0000	AUTO MECANICA CARUARU LT	383,00			
Recursos Ordinários – (Não vinc)	966	03/11/2014	28/11/2014	15.452.0170.2070.0000	COMPANHIA ENERGETICA DE F	43.767,29			
Recursos Ordinários – (Não vinc)	965	03/11/2014	28/11/2014	15.452.0150.2071.0000	COMPANHIA ENERGETICA DE F	112,78			
Recursos Ordinários – (Não vinc)	1006	28/11/2014	28/11/2014	15.452.0001.2067.0000	SEVERINA MARIA DA SILVA	724,00			
Recursos Ordinários – (Não vinc)	1009	01/12/2014	31/12/2014	15.452.0001.2067.0000	P. CIVIL - SEC. DE OBRAS T. S. U	8.692,00			
Recursos Ordinários – (Não vinc)	1068	31/12/2014	31/12/2014	15.452.0001.2067.0000	P. CIVIL - SEC. DE OBRAS T. S. U	4.525,00			
Recursos Ordinários – (Não vinc)	1066	31/12/2014	31/12/2014	15.452.0170.2070.0000	P. CIVIL - SEC. DE OBRAS T. S. U	3.547,60			
Recursos Ordinários – (Não vinc)	1067	31/12/2014	31/12/2014	15.452.0170.2070.0000	P. CIVIL - SEC. DE OBRAS T. S. U	9.392,96			
Recursos Ordinários – (Não vinc)	1074	31/12/2014	31/12/2014	15.452.0202.2068.0000	P. CIVIL - SEC. DE OBRAS T. S. U			28.558,79	
<b>Subtotal do Recursos Próprios</b>						<b>327.885,37</b>	<b>83.818,46</b>	<b>93.475,09</b>	<b>371.744,36</b>
<b>Subtotal da Função 15 - Urbanismo</b>						<b>327.885,37</b>	<b>83.818,46</b>	<b>93.475,09</b>	<b>371.744,36</b>





PREFEITURA MUNICIPAL DE CORTÊS  
RELAÇÃO CONSOLIDADA DE RESTOS A PAGAR PROCESSADOS E NÃO PROCESSADOS, INSCRITOS EM EXERCÍCIO ANTERIORES  
CUJO PAGAMENTO OU CANCELAMENTO TENHA OCORRIDO NO EXERCÍCIO

Dezembro/2015

FUNÇÃO	NEOP	Data emissão	Data liquidação	Classificação funcional programática	Credor	Valor pago R\$		Valor cancelado R\$	
						Processado	Não Processado	Processado	Não Processado
18 - Gestão Ambiental									
PREFEITURA MUNICIPAL DE CORTÊS									
Recursos Próprios									
Recursos Ordinários – (Não vinc)	84	02/01/2014	31/12/2014	18.541.0180.2176.0000	INSTITUTO DE PREVIDÊNCIA DO	291,50			
Recursos Ordinários – (Não vinc)	82	02/01/2014	31/12/2014	18.541.0180.2176.0000	P. CIVIL SECRETARIA DE MEIO AMBIENTE	2.650,00			
Recursos Ordinários – (Não vinc)	289	03/02/2014	28/04/2014	18.541.0180.2176.0000	SÉRGIO HENRIQUE RODRIGUES			350,00	
Recursos Ordinários – (Não vinc)	515	02/05/2014	31/12/2014	18.541.0180.2176.0000	P. CIVIL SECRETARIA DE MEIO AMBIENTE	1.448,00			
Recursos Ordinários – (Não vinc)	964	03/11/2014	30/12/2014	18.541.0180.2176.0000	IVANILDO BERNARDINO DE AMARAL	500,00			
Recursos Ordinários – (Não vinc)	964	03/11/2014	09/03/2015	18.541.0180.2176.0000	IVANILDO BERNARDINO DE AMARAL		5.000,00		
<b>Subtotal do Recursos Próprios</b>						<b>4.889,50</b>	<b>5.000,00</b>	<b>350,00</b>	<b>0,00</b>
<b>Subtotal da Função 18 - Gestão Ambiental</b>						<b>4.889,50</b>	<b>5.000,00</b>	<b>350,00</b>	<b>0,00</b>





PREFEITURA MUNICIPAL DE CORTÊS

RELAÇÃO CONSOLIDADA DE RESTOS A PAGAR PROCESSADOS E NÃO PROCESSADOS, INSCRITOS EM EXERCÍCIO ANTERIORES  
CUJO PAGAMENTO OU CANCELAMENTO TENHA OCORRIDO NO EXERCÍCIO

Dezembro/2015

FUNÇÃO	NEOP	Data emissão	Data liquidação	Classificação funcional programática	Credor	Valor pago R\$		Valor cancelado R\$	
						Processado	Não Processado	Processado	Não Processado
20 - Agricultura									
PREFEITURA MUNICIPAL DE CORTÊS									
Recursos Próprios									
Recursos Ordinários – (Não vinc)	112	02/01/2014	28/11/2014	20.606.0200.2073.0000	EROMIR MOURA BORBA	633,00			
Recursos Ordinários – (Não vinc)	189	07/01/2014	09/04/2014	20.606.0200.2073.0000	NEY BORGES DE B. LIMA			500,00	
Recursos Ordinários – (Não vinc)	242	20/01/2014	19/11/2014	20.606.0200.2073.0000	M. D. COMBUSTÍVEIS LTDA	662,10			
Recursos Ordinários – (Não vinc)	241	20/01/2014	19/11/2014	20.606.0200.2073.0000	M. D. COMBUSTÍVEIS LTDA	5.170,41			
Recursos Ordinários – (Não vinc)	451	02/04/2014	15/05/2014	20.606.0200.2073.0000	CARLOS ANDRÉ DA SILVA			1.538,00	
Recursos Ordinários – (Não vinc)	594	02/06/2014	29/12/2014	20.606.0200.2073.0000	J A COMÉRCIO E SERVIÇOS LTE	1.005,00			
Recursos Ordinários – (Não vinc)	630	27/06/2014	27/06/2014	20.606.0200.1056.0000	DIVEPE DISTRIBUIDORA DE VEI	181.000,00			
Recursos Ordinários – (Não vinc)	869	25/09/2014	19/11/2014	20.606.0200.2073.0000	ANDERSON JANUÁRIO DE SOUZ			4.376,62	
Recursos Ordinários – (Não vinc)	876	26/09/2014	24/11/2014	20.606.0200.2073.0000	DANIEL RODRIGUES CORDEIRC	4.610,35			
Recursos Ordinários – (Não vinc)	910	01/10/2014	31/12/2014	20.606.0200.2073.0000	PESSOAL CIVIL - SECRETARIA I	4.672,00			
Recursos Ordinários – (Não vinc)	973	03/11/2014	20/02/2015	20.606.0200.2073.0000	CARLOS ANDRÉ DA SILVA		1.538,00		
Recursos Ordinários – (Não vinc)	972	03/11/2014	20/02/2015	20.606.0200.2073.0000	EDCLÉCIO SILVA DO NASCIME		1.538,00		
Recursos Ordinários – (Não vinc)	971	03/11/2014	20/02/2015	20.606.0200.2073.0000	GERCINO VICENTE DA SILVA FI		1.538,00		
Recursos Ordinários – (Não vinc)	1012	01/12/2014	30/01/2015	20.606.0200.2073.0000	DAYSY DE OLIVEIRA SILVA		3.600,00		3.000,00
Recursos Ordinários – (Não vinc)	1012	01/12/2014	31/12/2014	20.606.0200.2073.0000	DAYSY DE OLIVEIRA SILVA	600,00			
<b>Subtotal do Recursos Próprios</b>						<b>198.352,86</b>	<b>8.214,00</b>	<b>6.414,62</b>	<b>3.000,00</b>
<b>Subtotal da Função 20 - Agricultura</b>						<b>198.352,86</b>	<b>8.214,00</b>	<b>6.414,62</b>	<b>3.000,00</b>





PREFEITURA MUNICIPAL DE CORTÊS

RELAÇÃO CONSOLIDADA DE RESTOS A PAGAR PROCESSADOS E NÃO PROCESSADOS, INSCRITOS EM EXERCÍCIO ANTERIORES  
CUJO PAGAMENTO OU CANCELAMENTO TENHA OCORRIDO NO EXERCÍCIO

Dezembro/2015

FUNÇÃO	NEOP	Data emissão	Data liquidação	Classificação funcional programática	Credor	Valor pago R\$		Valor cancelado R\$	
						Processado	Não Processado	Processado	Não Processado
23 - Comércio e Serviços									
PREFEITURA MUNICIPAL DE CORTÊS									
Recursos Próprios									
Recursos Ordinários – (Não vinc)	306	28/02/2013	01/07/2013	23.122.0021.2081.0000	SALATIEL JOSÉ DE OLIVEIRA			525,00	
Recursos Ordinários – (Não vinc)	355	27/03/2013		23.692.0021.2072.0000	MARIA COSMA BEZERRA SILVA				39,00
Recursos Ordinários – (Não vinc)	503	02/05/2013	02/05/2013	23.812.0021.2083.0000	GEOVANE JOSÉ DE LIMA			50,00	
Recursos Ordinários – (Não vinc)	509	02/05/2013	02/05/2013	23.812.0021.2083.0000	SILVÂNIO COSTA RIBEIRO			75,00	
Recursos Ordinários – (Não vinc)	505	02/05/2013	02/05/2013	23.812.0021.2083.0000	CLÉLIO ROBERTO DO AMARAN			75,00	
Recursos Ordinários – (Não vinc)	506	02/05/2013	02/05/2013	23.812.0021.2083.0000	CARLOS EDUARDO BARBOSA L			100,00	
Recursos Ordinários – (Não vinc)	504	02/05/2013	02/05/2013	23.812.0021.2083.0000	GENIVALDO BERNARDO DA SIL			100,00	
Recursos Ordinários – (Não vinc)	510	02/05/2013	02/05/2013	23.812.0021.2083.0000	LEVI DE MELO SOUZA			100,00	
Recursos Ordinários – (Não vinc)	496	02/05/2013	02/05/2013	23.812.0021.2083.0000	ARLINDO JOSÉ DA SILVA			100,00	
Recursos Ordinários – (Não vinc)	500	02/05/2013	02/05/2013	23.812.0021.2083.0000	ERINALDO CANDIDO DA SILVA			100,00	
Recursos Ordinários – (Não vinc)	498	02/05/2013	02/05/2013	23.812.0021.2083.0000	ORDAI JOSÉ DOS SANTOS			100,00	
Recursos Ordinários – (Não vinc)	502	02/05/2013	02/05/2013	23.812.0021.2083.0000	DANIEL DA SILVA GOMES			200,00	
Recursos Ordinários – (Não vinc)	495	02/05/2013	02/05/2013	23.695.0021.2085.0000	FABIANO JOSÉ DA SILVA			200,00	
Recursos Ordinários – (Não vinc)	513	02/05/2013	02/05/2013	23.812.0021.2083.0000	HARTUR MARIANO DA SILVA			200,00	
Recursos Ordinários – (Não vinc)	524	02/05/2013	02/05/2013	23.695.0021.2085.0000	HARTUR MARIANO DA SILVA			200,00	
Recursos Ordinários – (Não vinc)	494	02/05/2013	02/05/2013	23.695.0021.2085.0000	JAELSON SANTOS FERREIRA			200,00	
Recursos Ordinários – (Não vinc)	493	02/05/2013	02/05/2013	23.695.0021.2085.0000	EDSON PEREIRA LEITE			200,00	
Recursos Ordinários – (Não vinc)	525	02/05/2013	02/05/2013	23.695.0021.2085.0000	FERNANDO BELARMINO			200,00	
Recursos Ordinários – (Não vinc)	528	02/05/2013	02/05/2013	23.695.0021.2085.0000	VERINALDO HELENO DA SILVA			200,00	
Recursos Ordinários – (Não vinc)	511	02/05/2013	02/05/2013	23.812.0021.2083.0000	ALECSON FLOR DOS SANTOS			200,00	
Recursos Ordinários – (Não vinc)	526	02/05/2013	02/05/2013	23.695.0021.2085.0000	ANTONIO BENTO DA SILVA			200,00	
Recursos Ordinários – (Não vinc)	507	02/05/2013	02/05/2013	23.812.0021.2083.0000	ANDRÉ ANDERSON SILVA DO N			200,00	
Recursos Ordinários – (Não vinc)	527	02/05/2013	02/05/2013	23.695.0021.2085.0000	MOISES AQUILINO DA SILVA			200,00	





PREFEITURA MUNICIPAL DE CORTÊS

RELAÇÃO CONSOLIDADA DE RESTOS A PAGAR PROCESSADOS E NÃO PROCESSADOS, INSCRITOS EM EXERCÍCIO ANTERIORES  
CUJO PAGAMENTO OU CANCELAMENTO TENHA OCORRIDO NO EXERCÍCIO

Dezembro/2015

FUNÇÃO	NEOP	Data emissão	Data liquidação	Classificação funcional programática	Credor	Valor pago R\$		Valor cancelado R\$	
						Processado	Não Processado	Processado	Não Processado
23 - Comércio e Serviços									
PREFEITURA MUNICIPAL DE CORTÊS									
Recursos Próprios									
Recursos Ordinários – (Não vinc)	523	02/05/2013	02/05/2013	23.695.0021.2085.0000	ARYSOM RENAM COSTA DA SILVA			200,00	
Recursos Ordinários – (Não vinc)	512	02/05/2013	02/05/2013	23.812.0021.2083.0000	EDNALDO FRANCISCO DE LIMA			300,00	
Recursos Ordinários – (Não vinc)	508	02/05/2013	02/05/2013	23.812.0021.2083.0000	SEVERINO ANTÔNIO SILVA DE LIMA			300,00	
Recursos Ordinários – (Não vinc)	535	02/05/2013	02/05/2013	23.695.0021.2085.0000	LAZARO HENRIQUE DOS SANTOS			400,00	
Recursos Ordinários – (Não vinc)	497	02/05/2013	02/05/2013	23.812.0021.2083.0000	JOSIMÁRIO PAULO ALBINO			500,00	
Recursos Ordinários – (Não vinc)	499	02/05/2013	02/05/2013	23.812.0021.2083.0000	ERINALDO JOSÉ DA SILVA			500,00	
Recursos Ordinários – (Não vinc)	501	02/05/2013	02/05/2013	23.812.0021.2083.0000	ERIVALDO JOSÉ DA SILVA			500,00	
Recursos Ordinários – (Não vinc)	522	02/05/2013	02/05/2013	23.695.0021.2085.0000	VALMIR ARRUDA DE LIMA			1.000,00	
Recursos Ordinários – (Não vinc)	520	02/05/2013	02/05/2013	23.695.0021.2085.0000	MARIA JOSÉ FERREIRA DA SILVA			2.500,00	
Recursos Ordinários – (Não vinc)	521	02/05/2013	02/05/2013	23.695.0021.2085.0000	EDNA MARIA MOREIRA DE OLIVEIRA			3.200,00	
Recursos Ordinários – (Não vinc)	1144	31/12/2013	31/12/2013	23.695.0021.2082.0000	VALCÉLIO DOS SANTOS			120,00	
Recursos Ordinários – (Não vinc)	1143	31/12/2013	31/12/2013	23.695.0021.2082.0000	VALDECI LAURINDO DA SILVA			120,00	
Recursos Ordinários – (Não vinc)	1149	31/12/2013	31/12/2013	23.695.0021.2082.0000	ADEILDO BARBOSA DE MELO			120,00	
Recursos Ordinários – (Não vinc)	1142	31/12/2013	31/12/2013	23.695.0021.2082.0000	EDMILSON MANOEL DA SILVA			120,00	
Recursos Ordinários – (Não vinc)	1145	31/12/2013	31/12/2013	23.695.0021.2082.0000	JOSÉ CÍCERO SILVA DE ARRUDA			120,00	
Recursos Ordinários – (Não vinc)	370	28/02/2014	28/02/2014	23.695.0181.2084.0000	LAETE BIBIANO DA SILVA JUNIOR			700,00	
Recursos Ordinários – (Não vinc)	368	28/02/2014	28/02/2014	23.695.0181.2084.0000	WILRHOBSON LOPES DE MENDONÇA	500,00			
Recursos Ordinários – (Não vinc)	371	28/02/2014	28/02/2014	23.695.0181.2084.0000	IBERALDO FERREIRA DA SILVA	1.500,00			
Recursos Ordinários – (Não vinc)	367	28/02/2014	28/02/2014	23.695.0181.2084.0000	WILLIAM JEFERSON SATURNINO	3.000,00			
Recursos Ordinários – (Não vinc)	369	28/02/2014	28/02/2014	23.695.0181.2084.0000	GLAUCE MARIA NEVES DE BARROS	8.000,00			
Recursos Ordinários – (Não vinc)	615	12/06/2014	18/03/2015	23.695.0181.2085.0000	AILTON COSTA BARBOSA MELO		14.000,00		
Recursos Ordinários – (Não vinc)	614	12/06/2014	11/03/2015	23.695.0181.2085.0000	C. P. DE ALMEIDA EVENTOS E SERVIÇOS		38.000,00		
Recursos Ordinários – (Não vinc)	617	18/06/2014	25/02/2015	23.695.0181.2085.0000	SANTOS PRODUÇÕES E EVENTOS		20.000,00		







PREFEITURA MUNICIPAL DE CORTÊS

RELAÇÃO CONSOLIDADA DE RESTOS A PAGAR PROCESSADOS E NÃO PROCESSADOS, INSCRITOS EM EXERCÍCIO ANTERIORES  
CUJO PAGAMENTO OU CANCELAMENTO TENHA OCORRIDO NO EXERCÍCIO

Dezembro/2015

FUNÇÃO	NEOP	Data emissão	Data liquidação	Classificação funcional programática	Credor	Valor pago R\$		Valor cancelado R\$	
						Processado	Não Processado	Processado	Não Processado
23 - Comércio e Serviços									
PREFEITURA MUNICIPAL DE CORTÊS									
Recursos Próprios									
Recursos Ordinários – (Não vinc)	969	03/11/2014	28/11/2014	23.122.0230.2081.0000	COMPANHIA ENERGETICA DE F	310,27			
Recursos Ordinários – (Não vinc)	1028	01/12/2014	05/12/2014	23.695.0181.2085.0000	FERREIRA COSTA & CIA LTDA	456,00			
Recursos Ordinários – (Não vinc)	1021	01/12/2014	31/12/2014	23.695.0181.2085.0000	VALDECI LAURINDO DA SILVA	492,00			
Recursos Ordinários – (Não vinc)	1022	01/12/2014	31/12/2014	23.695.0181.2085.0000	JOSÉ NIVALDO DE LIMA	492,00			
Recursos Ordinários – (Não vinc)	1020	01/12/2014	31/12/2014	23.695.0181.2085.0000	ERIVALDO DA SILVA CIPRIANO	492,00			
Recursos Ordinários – (Não vinc)	1029	01/12/2014	05/12/2014	23.695.0181.2085.0000	JAQUELINE ALMEIDA DE MELO	6.300,00			
Recursos Ordinários – (Não vinc)	1030	01/12/2014	05/12/2014	23.695.0181.2085.0000	FERREIRA COSTA & CIA LTDA	3.909,30			
Recursos Ordinários – (Não vinc)	1031	01/12/2014	05/12/2014	23.695.0181.2085.0000	FERREIRA COSTA & CIA LTDA	2.219,90			
Recursos Ordinários – (Não vinc)	1037	05/12/2014	05/12/2014	23.695.0181.2085.0000	GILBERTO MOTA RAMOS JÚNIC	5.000,00			
Recursos Ordinários – (Não vinc)	1042	11/12/2014	10/02/2015	23.695.0181.2085.0000	AILTON COSTA BARBOSA ME		66.000,00		
Recursos Ordinários – (Não vinc)	1043	11/12/2014	14/01/2015	23.695.0181.2085.0000	L. FRANCISCO DOS SANTOS PR		58.957,90		
Recursos Ordinários – (Não vinc)	1051	19/12/2014	19/12/2014	23.695.0181.2085.0000	SANDRELLY LIMA DA SILVA	968,00			
Recursos Ordinários – (Não vinc)	1077	31/12/2014	31/12/2014	23.695.0181.2085.0000	GILBERTO MOTA RAMOS JÚNIC			5.000,00	
Recursos Ordinários – (Não vinc)	1060	31/12/2014	31/12/2014	23.122.0230.2081.0000	P. CIVIL SEC. DE INDÚSTRIA CO	4.781,33			
<b>Subtotal do Recursos Próprios</b>						<b>38.420,80</b>	<b>196.957,90</b>	<b>19.425,00</b>	<b>39,00</b>
<b>Subtotal da Função 23 - Comércio e Serviços</b>						<b>38.420,80</b>	<b>196.957,90</b>	<b>19.425,00</b>	<b>39,00</b>





PREFEITURA MUNICIPAL DE CORTÊS

RELAÇÃO CONSOLIDADA DE RESTOS A PAGAR PROCESSADOS E NÃO PROCESSADOS, INSCRITOS EM EXERCÍCIO ANTERIORES  
CUJO PAGAMENTO OU CANCELAMENTO TENHA OCORRIDO NO EXERCÍCIO

Dezembro/2015

FUNÇÃO	NEOP	Data emissão	Data liquidação	Classificação funcional programática	Credor	Valor pago R\$		Valor cancelado R\$	
						Processado	Não Processado	Processado	Não Processado
26 - Transporte									
PREFEITURA MUNICIPAL DE CORTÊS									
Recursos Próprios									
Recursos Ordinários – (Não vinc)	744	03/08/2012	03/08/2012	26.782.0021.1049.0000	LINEAR ENGENHARIA E SERVIÇOS			2,20	
Recursos Ordinários – (Não vinc)	676	23/07/2014	31/03/2015	26.782.0151.1049.0000	CONSTRUVAL ENGENHARIA E I		165.041,04		
Recursos Ordinários – (Não vinc)	770	20/08/2014	31/03/2015	26.782.0151.1049.0000	CONSTRUVAL ENGENHARIA E I		15.343,47		
<b>Subtotal do Recursos Próprios</b>						<b>0,00</b>	<b>180.384,51</b>	<b>2,20</b>	<b>0,00</b>
<b>Subtotal da Função 26 - Transporte</b>						<b>0,00</b>	<b>180.384,51</b>	<b>2,20</b>	<b>0,00</b>





PREFEITURA MUNICIPAL DE CORTÊS

RELAÇÃO CONSOLIDADA DE RESTOS A PAGAR PROCESSADOS E NÃO PROCESSADOS, INSCRITOS EM EXERCÍCIO ANTERIORES  
CUJO PAGAMENTO OU CANCELAMENTO TENHA OCORRIDO NO EXERCÍCIO

Dezembro/2015

FUNÇÃO	NEOP	Data emissão	Data liquidação	Classificação funcional programática	Credor	Valor pago R\$		Valor cancelado R\$	
						Processado	Não Processado	Processado	Não Processado
27 - Desporto e Lazer									
PREFEITURA MUNICIPAL DE CORTÊS									
Recursos Próprios									
Recursos Ordinários – (Não vinc)	443	28/03/2014	11/02/2015	27.812.0270.1054.0000	PEDROZA VASCONCELOS EMPF		204.614,17		
Recursos Ordinários – (Não vinc)	444	28/03/2014	26/03/2015	27.812.0270.1054.0000	OCTAGON EMPREENDIMENTOS		131.019,97		
<b>Subtotal do Recursos Próprios</b>						<b>0,00</b>	<b>335.634,14</b>	<b>0,00</b>	<b>0,00</b>
<b>Subtotal da Função 27 - Desporto e Lazer</b>						<b>0,00</b>	<b>335.634,14</b>	<b>0,00</b>	<b>0,00</b>





PREFEITURA MUNICIPAL DE CORTÊS  
RELAÇÃO CONSOLIDADA DE RESTOS A PAGAR PROCESSADOS E NÃO PROCESSADOS, INSCRITOS EM EXERCÍCIO ANTERIORES  
CUJO PAGAMENTO OU CANCELAMENTO TENHA OCORRIDO NO EXERCÍCIO

Dezembro/2015

FUNÇÃO	NEOP	Data emissão	Data liquidação	Classificação funcional programática	Credor	Valor pago R\$		Valor cancelado R\$	
						Processado	Não Processado	Processado	Não Processado
28 - Encargos Especiais									
FUNDO MUNICIPAL DE ASSISTI									
Recursos Próprios									
Recursos Ordinários – (Não vincu	12	02/01/2013	31/12/2015	28.846.0021.2192.0000	INSS - INSTITUTO NACIONAL D/			261,60	
<b>Subtotal do Recursos Próprios</b>						<b>0,00</b>	<b>0,00</b>	<b>261,60</b>	<b>0,00</b>
PREFEITURA MUNICIPAL DE CC									
Recursos Próprios									
Recursos Ordinários – (Não vincu	11	02/01/2013	31/01/2013	28.846.0021.2055.0000	PASEP - Programa Formação Patrim			36,37	
Recursos Ordinários – (Não vincu	130	02/01/2013		28.846.0021.2057.0000	INSS - INSTITUTO NACIONAL D/				34.742,31
Recursos Ordinários – (Não vincu	26	02/01/2014	31/12/2014	28.846.0091.2058.0000	INSS - INSTITUTO NACIONAL D/	12.611,62			
Recursos Ordinários – (Não vincu	21	02/01/2014	30/12/2014	28.846.0000.2290.0000	FGTS - Fundo de Garantia por Temp	1.263,81			
Recursos Ordinários – (Não vincu	22	02/01/2014	30/12/2014	28.846.0000.2055.0000	PASEP - Programa Formação Patrim	7.825,08			
Recursos Ordinários – (Não vincu	27	02/01/2014	31/12/2014	28.846.0092.2060.0000	INSTITUTO DE PREVIDÊNCIA DC	768,06			
Recursos Ordinários – (Não vincu	456	02/04/2014	09/05/2014	28.846.0092.2059.0000	INSTITUTO DE PREVIDÊNCIA DC			20.221,79	
Recursos Ordinários – (Não vincu	897	30/09/2014	30/09/2014	28.846.0000.2062.0000	MARIA SONIA DE MELO BORBA			5.599,46	
Recursos Ordinários – (Não vincu	1057	30/12/2014	30/12/2014	28.846.0000.2290.0000	FGTS - Fundo de Garantia por Temp	1.263,81			
Recursos Ordinários – (Não vincu	1080	31/12/2014	31/12/2014	28.846.0091.2058.0000	INSS - INSTITUTO NACIONAL D/	9.512,37			
<b>Subtotal do Recursos Próprios</b>						<b>33.244,75</b>	<b>0,00</b>	<b>25.857,62</b>	<b>34.742,31</b>
<b>Subtotal da Função 28 - Encargos Especiais</b>						<b>33.244,75</b>	<b>0,00</b>	<b>26.119,22</b>	<b>34.742,31</b>





PREFEITURA MUNICIPAL DE CORTÊS

RELAÇÃO CONSOLIDADA DE RESTOS A PAGAR PROCESSADOS E NÃO PROCESSADOS, INSCRITOS EM EXERCÍCIO ANTERIORES  
CUJO PAGAMENTO OU CANCELAMENTO TENHA OCORRIDO NO EXERCÍCIO

Dezembro/2015

<b>TOTAL DOS RESTOS A PAGAR PROCESSADOS E NÃO PROCESSADOS DE EXERCÍCIOS ANTERIORES PAGOS OU CANCELADOS NO EXERCÍCIO</b>	<b>3.964.648,78</b>	<b>2.501.719,02</b>	<b>886.217,75</b>	<b>2.827.454,69</b>
---	---------------------	---------------------	-------------------	---------------------

Cortês

terça-feira, 29 de março de 2016

\_\_\_\_\_  
PREFEITO MUNICIPAL

\_\_\_\_\_  
CONTADOR





# PREFEITURA MUNICIPAL DE CORTÊS

Rua Coronel José Belarmino, 48

10273548/0001-69

Exercício: 2015



Documento Assinado Digitalmente por: JOSE CARLOS BATISTA DOS SANTOS, JOSE GENIVALDO DOS SANTOS  
Acesse em: <https://epec.tec.pe.gov.br/epp/validaDoc.seam> Código do documento: b61bbd52-3597-4584-830f-5697b9d061a0

## DECRETO Nº 9 , DE 01 DE JULHO DE 2015 - LEI N.1028

Abre no orçamento vigente crédito adicional suplementar e da outras providências

O(A) PREFEITO(A) MUNICIPAL DE Cortês, no uso de suas atribuições legais.

DECRETA:

Artigo 1o.- Fica aberto no orçamento vigente, um crédito adicional suplementar na importância de R\$1.326.500,00 distribuídos as seguintes dotações:

<b>Suplementação ( + )</b>				<b>1.326.500,00</b>
02	20	05	SECRETARIA DE ADMINISTRAÇÃO	
	126	04.122.0021.2053.0000 3.1.90.11.00 01 001 001	MANUTENÇÃO DAS AÇÕES DE CARÁTER CONTINUADO D/ VENCIMENTOS E VANTAGENS FIXAS - PESSOAL CIVIL TESOURO Recursos Proprios do Municipio	10.000,0 F.R.: 0 01 00
	134	04.122.0021.2053.0000 3.3.90.93.00 01 001 001	MANUTENÇÃO DAS AÇÕES DE CARÁTER CONTINUADO D/ INDENIZAÇÕES E RESTITUIÇÕES TESOURO Recursos Proprios do Municipio	50.000,0 F.R.: 0 01 00
	149	28.846.0092.2059.0000 3.3.91.97.00 01 001 001	COBERTURA DE DÉFICIT TÉCNICO DO SISTEMA PRÓPRIO Aporte para Cobertura do Déficit Atuarial do RPPS TESOURO Recursos Proprios do Municipio	480.000,0 F.R.: 0 01 00
02	20	07	SECRETARIA DE OBRAS, TRANSPORTE, SANEAMENTO E URBANISMO	
	208	15.452.0021.2067.0000 3.3.90.30.00 01 001 001	MANUTENÇÃO DAS AÇÕES DE CARÁTER CONTINUADO D/ MATERIAL DE CONSUMO TESOURO Recursos Proprios do Municipio	21.000,0 F.R.: 0 01 00
	242	17.511.0170.1039.0000 4.4.90.51.00 01 001 001	IMPLANTAÇÃO DE SISTEMA DE ABASTECIMENTO D'AGUA, OBRAS E INSTALAÇÕES TESOURO Recursos Proprios do Municipio	257.000,0 F.R.: 0 01 00
02	20	08	SECRETARIA DE AGRICULTURA	
	259	20.606.0200.2073.0000 3.3.90.30.00 01 001 001	MANUTENÇÃO DE AÇÃO DE CARÁTER CONTINUADO DA U MATERIAL DE CONSUMO TESOURO Recursos Proprios do Municipio	35.000,0 F.R.: 0 01 00
02	20	10	FUNDEB	

# PREFEITURA MUNICIPAL DE CORTÊS

Rua Coronel José Belarmino, 48

10273548/0001-69

Exercício: 2015



Documento Assinado Digitalmente por: JOSE CARLOS BASTA DOS SANTOS, JOSE GENIVALDO DOS SANTOS  
Acesse em: <https://eicetce.pe.gov.br/epp/validadoc.seam> Código do documento: b61bbd52-3597-4584-830f-5697b9d061a0

## DECRETO Nº 9 , DE 01 DE JULHO DE 2015 - LEI N.1028

02	20	10	FUNDEB				
	325	12.361.0120.2166.0000	GESTÃO ADMINISTRATIVA DO ÓRGÃO 40%			5.000,0	
		3.1.90.11.00	VENCIMENTOS E VANTAGENS FIXAS - PESSOAL CIVIL			F.R.: 0	01
		01	TESOURO				
		252 000	EDUCAÇÃO-FUNDEB-OUTROS				
02	20	12	SECRETARIA DE EDUCAÇÃO				
	389	12.361.0120.2134.0000	GESTÃO ADMINISTRATIVA DO ENSINO FUNDAMENTAL			44.000,0	
		3.3.90.30.00	MATERIAL DE CONSUMO			F.R.: 0	01
		01	TESOURO				
		220 000	ENSINO FUNDAMENTAL				
	409	12.361.0120.2244.0000	AQUISIÇÃO DE FARDAMENTO - EDUCAÇÃO (RECURSOS P			55.000,0	
		3.3.90.30.00	MATERIAL DE CONSUMO			F.R.: 0	01
		01	TESOURO				
		220 000	ENSINO FUNDAMENTAL				
02	30	01	FUNDO MUNICIPAL DE ASSISTÊNCIA SOCIAL				
	533	08.244.0080.2026.0000	GESTÃO ADMINISTRATIVA DO FMAS			60.000,0	
		3.1.90.11.00	VENCIMENTOS E VANTAGENS FIXAS - PESSOAL CIVIL			F.R.: 0	01
		01	TESOURO				
		500 000	ASSISTÊNCIA SOCIAL				
02	30	02	FUNDO MUNICIPAL DE SAÚDE				
	637	10.122.0004.2102.0000	APOIO AO CONSELHO MUNICIPAL DE SAÚDE			1.000,0	
		3.3.90.39.00	OUTROS SERVIÇOS DE TERCEIROS - PESSOA JURÍDICA			F.R.: 0	01
		01	TESOURO				
		300 000	SAÚDE				
	648	10.122.0021.2090.0000	MANUTENÇÃO DAS AÇÕES DE CARÁTER CONTINUADO D/			10.000,0	
		3.3.90.39.00	OUTROS SERVIÇOS DE TERCEIROS - PESSOA JURÍDICA			F.R.: 0	01
		01	TESOURO				
		300 000	SAÚDE				
	688	10.301.0101.2112.0000	PROMOÇÃO DE AÇÕES PROGRAMA SAÚDE DA FAMÍLIA - F			20.000,0	
		3.3.90.39.00	OUTROS SERVIÇOS DE TERCEIROS - PESSOA JURÍDICA			F.R.: 0	01
		01	TESOURO				
		300 000	SAÚDE				
	709	10.301.0101.2121.0000	AQUISIÇÃO DE MATERIAL ODONTOLÓGICO			40.000,0	
		3.3.90.30.00	MATERIAL DE CONSUMO			F.R.: 0	01
		01	TESOURO				
		300 000	SAÚDE				

# PREFEITURA MUNICIPAL DE CORTÊS

Rua Coronel José Belarmino, 48

10273548/0001-69

Exercício: 2015



Documento Assinado Digitalmente por: JOSE CARLOS BATISTA DOS SANTOS, JOSE GENIVALDO DOS SANTOS  
Acesse em: <https://eicf.tce.pe.gov.br/epp/validarDoc.seam> Código do documento: b61bbd52-3597-4584-830f-5697b9d061a0

## DECRETO Nº 9 , DE 01 DE JULHO DE 2015 - LEI N.1028

02	30	02	FUNDO MUNICIPAL DE SAÚDE			
729	10.301.0101.2287.0000	MANUTENÇÃO DO PROGRAMA ACADEMIA DA CIDADE - SA	15.000,0			
	3.3.90.36.00	OUTROS SERVIÇOS DE TERCEIROS - PESSOA FÍSICA	F.R.: 0	01	00	
	01	TESOURO				
	300 000	SAÚDE				
742	10.301.0101.2303.0000	PROGRAMA MAIS MÉDICOS	12.000,0			
	3.3.90.48.00	OUTROS AUXÍLIOS FINANCEIROS A PESSOA FÍSICA	F.R.: 0	01	00	
	01	TESOURO				
	310 000	SAÚDE-GERAL				
756	10.302.0102.2108.0000	MANUTENÇÃO DAS ATIVIDADES DAS UNIDADES DE SAÚDE	140.000,0			
	3.3.90.39.00	OUTROS SERVIÇOS DE TERCEIROS - PESSOA JURÍDICA	F.R.: 0	01	00	
	01	TESOURO				
	300 000	SAÚDE				
776	10.304.0104.2128.0000	MANUTENÇÃO DO PROGRAMA DE VIGILÂNCIA SANITÁRIA	1.500,0			
	3.3.90.39.00	OUTROS SERVIÇOS DE TERCEIROS - PESSOA JURÍDICA	F.R.: 0	01	00	
	01	TESOURO				
	300 000	SAÚDE				
778	10.305.0104.2129.0000	MANUTENÇÃO DO PROGRAMA DE VIGILÂNCIA EPIDEMIOL	70.000,0			
	3.1.90.04.00	CONTRATAÇÃO POR TEMPO DETERMINADO	F.R.: 0	01	00	
	01	TESOURO				
	300 000	SAÚDE				

Artigo 2o.- O crédito aberto na forma do artigo anterior será coberto com recursos provenientes de:

### Anulação:

02	20	06	SECRETARIA DE FINANÇAS			
153	04.122.0056.2064.0000	MANUTENÇÃO DAS AÇÕES DE CARÁTER CONTINUADO DA L	-10.000,0			
	3.1.90.04.00	CONTRATAÇÃO POR TEMPO DETERMINADO	F.R. Grupo:	0	01	00
	01	TESOURO				
	001 001	Recursos Proprios do Municipio				
170	99.999.9999.0999.0000	RESERVA DE CONTINGÊNCIA	-480.000,0			
	9.9.99.99.00	RESERVA DE CONTINGÊNCIA	F.R. Grupo:	0	01	00
	01	TESOURO				
	001 001	Recursos Proprios do Municipio				

02 20 07 SECRETARIA DE OBRAS, TRANSPORTE, SANEAMENTO E URBANIS

# PREFEITURA MUNICIPAL DE CORTÊS

Rua Coronel José Belarmino, 48

10273548/0001-69

Exercício: 2015



Documento Assinado Digitalmente por: JOSE CARLOS BATISTA DOS SANTOS, JOSE GENIVALDO DOS SANTOS  
Acesse em: <https://eccc.tce.pe.gov.br/epp/validarDocumento.aspx?Codigo=6611bb452-3597-4584-830f-5697b9d061a9>

## DECRETO Nº 9 , DE 01 DE JULHO DE 2015 - LEI N.1028

02	20	07	SECRETARIA DE OBRAS, TRANSPORTE, SANEAMENTO E URBANIS					
181	10.302.0100.1018.0000	CONSTRUÇÃO, AMPLIAÇÃO E/OU MELHORAMENTO DA UNID	-257.000,0					
	4.4.90.51.00	OBRAS E INSTALAÇÕES	F.R. Grupo: 0 01					
	01	TESOURO						
	300 000	SAÚDE						
195	15.451.0150.1029.0000	CONSTRUÇÃO, REFORMA, AMPLIAÇÃO E/OU MELHORAMEN	-60.000,0					
	4.4.90.51.00	OBRAS E INSTALAÇÕES	F.R. Grupo: 0 01					
	01	TESOURO						
	001 001	Recursos Proprios do Municipio						
205	15.452.0021.2067.0000	MANUTENÇÃO DAS AÇÕES DE CARÁTER CONTINUADO DA L	-50.000,0					
	3.1.90.04.00	CONTRATAÇÃO POR TEMPO DETERMINADO	F.R. Grupo: 0 01					
	01	TESOURO						
	001 001	Recursos Proprios do Municipio						
02	20	08	SECRETARIA DE AGRICULTURA					
256	20.606.0200.2073.0000	MANUTENÇÃO DE AÇÃO DE CARÁTER CONTINUADO DA UNII	-10.000,0					
	3.1.90.13.00	OBRIGAÇÕES PATRONAIS	F.R. Grupo: 0 01					
	01	TESOURO						
	001 001	Recursos Proprios do Municipio						
02	20	10	FUNDEB					
317	12.361.0120.1084.0000	AQUISIÇÃO DE VEÍCULOS PARA TRANSPORTE DE ESTUDAN	-90.000,0					
	4.4.90.52.00	EQUIPAMENTOS E MATERIAL PERMANENTE	F.R. Grupo: 0 01					
	01	TESOURO						
	252 000	EDUCAÇÃO-FUNDEB-OUTROS						
324	12.361.0120.2166.0000	GESTÃO ADMINISTRATIVA DO ÓRGÃO 40%	-5.000,0					
	3.1.90.05.00	Outros Benefícios Previdenciários do servidor ou do militar	F.R. Grupo: 0 01 00					
	01	TESOURO						
	252 000	EDUCAÇÃO-FUNDEB-OUTROS						
02	20	12	SECRETARIA DE EDUCAÇÃO					
402	12.361.0120.2153.0000	MANUTENÇÃO DE OUTROS PROGRAMAS DE EDUCAÇÃO E C	-30.000,0					
	3.3.90.30.00	MATERIAL DE CONSUMO	F.R. Grupo: 0 01 00					
	01	TESOURO						
	220 000	ENSINO FUNDAMENTAL						
473	13.392.0181.2158.0000	CONCESSÃO DE PRÊMIOS EM COMPETIÇÕES PROMOVIDA F	-25.000,0					
	3.3.90.32.00	Material, Bem ou Serviço para Distribuição Gratuita	F.R. Grupo: 0 01 00					
	01	TESOURO						
	001 001	Recursos Proprios do Municipio						
02	30	02	FUNDO MUNICIPAL DE SAÚDE					





# PREFEITURA MUNICIPAL DE CORTÊS

Rua Coronel José Belarmino, 48

10273548/0001-69

Exercício: 2015



Documento Assinado Digitalmente por: JOSE CARLOS BATTISTA DOS SANTOS, JOSE GENIVALDO DOS SANTOS  
Acesse em: <https://eicf.cce.pe.gov.br/epp/validarDocumento.aspx?CodigoDoc=b61bb9b2-3597-4584-8399-5697b9d061a0>

## DECRETO Nº 9 , DE 01 DE JULHO DE 2015 - LEI N.1028

02	30	02	FUNDO MUNICIPAL DE SAÚDE				
687	10.301.0101.2112.0000	PROMOÇÃO DE AÇÕES PROGRAMA SAÚDE DA FAMÍLIA - PSI	-15.000,0				
	3.3.90.36.00	OUTROS SERVIÇOS DE TERCEIROS - PESSOA FÍSICA	F.R. Grupo: 0 01	00			
	01	TESOURO					
	300 000	SAÚDE					
694	10.301.0101.2114.0000	PROMOÇÃO AÇÕES PROGRAMA SAÚDE MENTAL	-10.000,0				
	3.1.90.04.00	CONTRATAÇÃO POR TEMPO DETERMINADO	F.R. Grupo: 0 01	00			
	01	TESOURO					
	300 000	SAÚDE					
695	10.301.0101.2114.0000	PROMOÇÃO AÇÕES PROGRAMA SAÚDE MENTAL	-10.000,0				
	3.1.90.11.00	VENCIMENTOS E VANTAGENS FIXAS - PESSOAL CIVIL	F.R. Grupo: 0 01	00			
	01	TESOURO					
	300 000	SAÚDE					
701	10.301.0101.2115.0000	PROMOÇÃO AÇÕES PROGRAMA SAÚDE ESCOLAR	-5.000,0				
	3.3.90.36.00	OUTROS SERVIÇOS DE TERCEIROS - PESSOA FÍSICA	F.R. Grupo: 0 01	00			
	01	TESOURO					
	300 000	SAÚDE					
714	10.301.0101.2132.0000	MANUTENÇÃO DO NASF	-10.000,0				
	3.3.90.36.00	OUTROS SERVIÇOS DE TERCEIROS - PESSOA FÍSICA	F.R. Grupo: 0 01	00			
	01	TESOURO					
	300 000	SAÚDE					
719	10.301.0101.2231.0000	MANUTENÇÃO DO PROGRAMA SAÚDE DA MULHER	-20.000,0				
	3.3.90.30.00	MATERIAL DE CONSUMO	F.R. Grupo: 0 01	00			
	01	TESOURO					
	300 000	SAÚDE					
720	10.301.0101.2231.0000	MANUTENÇÃO DO PROGRAMA SAÚDE DA MULHER	-10.000,0				
	3.3.90.36.00	OUTROS SERVIÇOS DE TERCEIROS - PESSOA FÍSICA	F.R. Grupo: 0 01	00			
	01	TESOURO					
	300 000	SAÚDE					
736	10.301.0101.2293.0000	MANUTENÇÃO DE QUALIFICAÇÃO PMAQ/RAB/SM	-30.000,0				
	3.3.90.30.00	MATERIAL DE CONSUMO	F.R. Grupo: 0 01	00			
	01	TESOURO					
	300 000	SAÚDE					
737	10.301.0101.2293.0000	MANUTENÇÃO DE QUALIFICAÇÃO PMAQ/RAB/SM	-35.000,0				
	3.3.90.36.00	OUTROS SERVIÇOS DE TERCEIROS - PESSOA FÍSICA	F.R. Grupo: 1 01	00			
	01	TESOURO					
	300 000	SAÚDE					

# PREFEITURA MUNICIPAL DE CORTÊS

Rua Coronel José Belarmino, 48

10273548/0001-69

Exercício: 2015



Documento Assinado Digitalmente por: JOSE CARLOS BATTISTA DOS SANTOS, JOSE GENIVALDO DOS SANTOS  
Acesse em: <https://eccc.tce.pe.gov.br/epp/validarDocumento.aspx?CodigoDocumento:b61b1bb92-3597-4584-830f-5697b9d061a0>

## DECRETO Nº 9 , DE 01 DE JULHO DE 2015 - LEI N.1028

02	30	02	FUNDO MUNICIPAL DE SAÚDE				
738	10.301.0101.2293.0000	MANUTENÇÃO DE QUALIFICAÇÃO PMAQ/RAB/SM		-20.000,0			
	3.3.90.39.00	OUTROS SERVIÇOS DE TERCEIROS - PESSOA JURÍDICA	F.R. Grupo:	0	01	00	
	01	TESOURO					
	300 000	SAÚDE					
758	10.302.0102.2118.0000	AQUISIÇÃO DE MEDICAMENTOS		-50.000,0			
	3.3.90.30.00	MATERIAL DE CONSUMO	F.R. Grupo:	0	01	00	
	01	TESOURO					
	300 000	SAÚDE					
779	10.305.0104.2129.0000	MANUTENÇÃO DO PROGRAMA DE VIGILÂNCIA EPIDEMIOLÓGICA		-20.000,0			
	3.1.90.11.00	VENCIMENTOS E VANTAGENS FIXAS - PESSOAL CIVIL	F.R. Grupo:	0	01	00	
	01	TESOURO					
	300 000	SAÚDE					
783	10.306.0106.2130.0000	MANUTENÇÃO DO PROGRAMA ALIMENTAR E NUTRICIONAL		-5.000,0			
	3.3.90.30.00	MATERIAL DE CONSUMO	F.R. Grupo:	0	01	00	
	01	TESOURO					
	300 000	SAÚDE					
<b>Anulação ( - )</b>				<b>-1.326.500,00</b>			

Artigo 3o.- Este decreto entra em vigor na data de sua publicação.

Cortês, 01 de julho de 2015

---

PREFEITO MUNICIPAL

# PREFEITURA MUNICIPAL DE CORTÊS

Rua Coronel José Belarmino, 48

10273548/0001-69

Exercício: 2015



Documento Assinado Digitalmente por: JOSE CARLOS BATISTA DOS SANTOS, JOSE GENIVALDO DOS SANTOS  
Acesse em: <https://etce.tce.pe.gov.br/epp/validaDoc.seam> Código do documento: b61bbd52-3597-4584-830f-5697b9d061a0

## DECRETO Nº 12 , DE 03 DE AGOSTO DE 2015 - LEI N.1028

Abre no orçamento vigente crédito adicional suplementar e da outras providências

O(A) PREFEITO(A) MUNICIPAL DE Cortês, no uso de suas atribuições legais.

DECRETA:

Artigo 1o.- Fica aberto no orçamento vigente, um crédito adicional suplementar na importância de R\$467.000,00 distribuídos as seguintes dotações:

<b>Suplementação ( + )</b>				<b>467.000,00</b>
02	20	08	SECRETARIA DE AGRICULTURA	
	259	20.606.0200.2073.0000	MANUTENÇÃO DE AÇÃO DE CARÁTER CONTINUADO DA U	89.000,0
		3.3.90.30.00	MATERIAL DE CONSUMO	F.R.: 0 01 00
		01	TESOURO	
		001 001	Recursos Proprios do Municipio	
02	20	12	SECRETARIA DE EDUCAÇÃO	
	385	12.361.0120.2134.0000	GESTÃO ADMINISTRATIVA DO ENSINO FUNDAMENTAL	2.000,0
		3.1.90.11.00	VENCIMENTOS E VANTAGENS FIXAS - PESSOAL CIVIL	F.R.: 0 01 00
		01	TESOURO	
		220 000	ENSINO FUNDAMENTAL	
02	30	01	FUNDO MUNICIPAL DE ASSISTÊNCIA SOCIAL	
	533	08.244.0080.2026.0000	GESTÃO ADMINISTRATIVA DO FMAS	51.000,0
		3.1.90.11.00	VENCIMENTOS E VANTAGENS FIXAS - PESSOAL CIVIL	F.R.: 0 01 00
		01	TESOURO	
		500 000	ASSISTÊNCIA SOCIAL	
	535	08.244.0080.2026.0000	GESTÃO ADMINISTRATIVA DO FMAS	30.000,0
		3.3.90.30.00	MATERIAL DE CONSUMO	F.R.: 0 01 00
		01	TESOURO	
		500 000	ASSISTÊNCIA SOCIAL	
	539	08.244.0080.2026.0000	GESTÃO ADMINISTRATIVA DO FMAS	30.000,0
		3.3.90.39.00	OUTROS SERVIÇOS DE TERCEIROS - PESSOA JURÍDICA	F.R.: 0 01 00
		01	TESOURO	
		500 000	ASSISTÊNCIA SOCIAL	
	547	08.244.0080.2028.0000	MANUTENÇÃO DAS AÇÕES DO PROGRAMA BOLSA FAMÍLI	30.000,0
		3.3.90.39.00	OUTROS SERVIÇOS DE TERCEIROS - PESSOA JURÍDICA	F.R.: 0 01 00
		01	TESOURO	
		500 000	ASSISTÊNCIA SOCIAL	

# PREFEITURA MUNICIPAL DE CORTÊS

Rua Coronel José Belarmino, 48

10273548/0001-69

Exercício: 2015



Documento Assinado Digitalmente por: JOSE CARLOS BATISTA DOS SANTOS, JOSE GENIVAL DO DOS SANTOS  
Acesse em: <https://eic.tec.pe.gov.br/epp/validarDoc.seam> Código do documento: b61bbd52-3597-4584-830f-5697b9d061a0

## DECRETO Nº 12 , DE 03 DE AGOSTO DE 2015 - LEI N.1028

02	30	01	FUNDO MUNICIPAL DE ASSISTÊNCIA SOCIAL			
559	08.244.0080.2039.0000	MANUTENÇÃO DO CREAS		10.000,0		
	3.3.90.30.00	MATERIAL DE CONSUMO		F.R.: 0	01	00
	01	TESOURO				
	500 000	ASSISTÊNCIA SOCIAL				
562	08.244.0080.2039.0000	MANUTENÇÃO DO CREAS		30.000,0		
	3.3.90.39.00	OUTROS SERVIÇOS DE TERCEIROS - PESSOA JURÍDICA		F.R.: 0	01	00
	01	TESOURO				
	500 000	ASSISTÊNCIA SOCIAL				
02	30	02	FUNDO MUNICIPAL DE SAÚDE			
752	10.302.0102.2108.0000	MANUTENÇÃO DAS ATIVIDADES DAS UNIDADES DE SAÚDE		5.000,0		
	3.3.90.14.00	DIÁRIAS - PESSOAL CIVIL		F.R.: 0	01	00
	01	TESOURO				
	300 000	SAÚDE				
756	10.302.0102.2108.0000	MANUTENÇÃO DAS ATIVIDADES DAS UNIDADES DE SAÚDE		65.000,0		
	3.3.90.39.00	OUTROS SERVIÇOS DE TERCEIROS - PESSOA JURÍDICA		F.R.: 0	01	00
	01	TESOURO				
	300 000	SAÚDE				
762	10.302.0102.2123.0000	PAGAMENTO DE GRATIFICAÇÕES ESTÍMULO - SUS		25.000,0		
	3.1.90.16.00	OUTRAS DESPESAS VARIÁVEIS - PESSOAL CIVIL		F.R.: 0	01	00
	01	TESOURO				
	300 000	SAÚDE				
764	10.302.0102.2299.0000	MANUTENÇÃO DE SERVIÇOS DE URGÊNCIA E EMERGÊNC		50.000,0		
	3.1.90.04.00	CONTRATAÇÃO POR TEMPO DETERMINADO		F.R.: 0	01	00
	01	TESOURO				
	300 000	SAÚDE				
765	10.302.0102.2299.0000	MANUTENÇÃO DE SERVIÇOS DE URGÊNCIA E EMERGÊNC		50.000,0		
	3.1.90.11.00	VENCIMENTOS E VANTAGENS FIXAS - PESSOAL CIVIL		F.R.: 0	01	00
	01	TESOURO				
	300 000	SAÚDE				

Artigo 2o.- O crédito aberto na forma do artigo anterior será coberto com recursos provenientes de:

Anulação:

02 20 07 SECRETARIA DE OBRAS, TRANSPORTE, SANEAMENTO E URBANIS

# PREFEITURA MUNICIPAL DE CORTÊS

Rua Coronel José Belarmino, 48

10273548/0001-69

Exercício: 2015



Documento Assinado Digitalmente por: JOSE CARLOS BATISTA DOS SANTOS, JOSE GENIVALDO DOS SANTOS  
Acesse em: <https://epec.tce.pe.gov.br/epp/validarDocumento?codigo=b61bb452-3597-4584-830f-5697b9d06180>

## DECRETO Nº 12 , DE 03 DE AGOSTO DE 2015 - LEI N.1028

02	20	07	SECRETARIA DE OBRAS, TRANSPORTE, SANEAMENTO E URBANIS					
196	15.451.0150.1051.0000	RECUPERAÇÃO E/OU CONSTRUÇÃO DE CAIS ÀS MARGENS	-90.000,0					
	4.4.90.51.00	OBRAS E INSTALAÇÕES	F.R. Grupo: 0 01					
	01	TESOURO						
	001 001	Recursos Proprios do Municipio						
200	15.451.0202.1025.0000	IMPLANTAÇÃO DE USINA DE COMPOSTAGEM E TRATAMENT	-90.000,0					
	4.4.90.51.00	OBRAS E INSTALAÇÕES	F.R. Grupo: 0 01					
	01	TESOURO						
	001 001	Recursos Proprios do Municipio						
245	17.512.0170.1040.0000	CONSTRUÇÃO E RESTAURAÇÃO DE ESGOTOS, GALERIA, BL	-90.000,0					
	4.4.90.51.00	OBRAS E INSTALAÇÕES	F.R. Grupo: 0 01					
	01	TESOURO						
	001 001	Recursos Proprios do Municipio						
02	20	12	SECRETARIA DE EDUCAÇÃO					
384	12.361.0120.2134.0000	GESTÃO ADMINISTRATIVA DO ENSINO FUNDAMENTAL	-2.000,0					
	3.1.90.04.00	CONTRATAÇÃO POR TEMPO DETERMINADO	F.R. Grupo: 0 01					
	01	TESOURO						
	220 000	ENSINO FUNDAMENTAL						
02	30	02	FUNDO MUNICIPAL DE SAÚDE					
646	10.122.0021.2090.0000	MANUTENÇÃO DAS AÇÕES DE CARÁTER CONTINUADO DA S	-5.000,0					
	3.3.90.35.00	SERVIÇOS DE CONSULTORIA	F.R. Grupo: 0 01					
	01	TESOURO						
	300 000	SAÚDE						
658	10.271.0091.2092.0000	CONTRIBUIÇÃO PARA O RGPS	-30.000,0					
	3.1.90.13.00	OBRIGAÇÕES PATRONAIS	F.R. Grupo: 0 01					
	01	TESOURO						
	300 000	SAÚDE						
669	10.301.0101.2107.0000	DIVULGAÇÃO INSTITUIÇÃO PÚBLICA DIVERSA	-5.000,0					
	3.3.90.30.00	MATERIAL DE CONSUMO	F.R. Grupo: 0 01					
	01	TESOURO						
	300 000	SAÚDE						
670	10.301.0101.2107.0000	DIVULGAÇÃO INSTITUIÇÃO PÚBLICA DIVERSA	-5.000,0					
	3.3.90.36.00	OUTROS SERVIÇOS DE TERCEIROS - PESSOA FÍSICA	F.R. Grupo: 0 01					
	01	TESOURO						
	300 000	SAÚDE						
671	10.301.0101.2107.0000	DIVULGAÇÃO INSTITUIÇÃO PÚBLICA DIVERSA	-5.000,0					
	3.3.90.39.00	OUTROS SERVIÇOS DE TERCEIROS - PESSOA JURÍDICA	F.R. Grupo: 0 01					
	01	TESOURO						
	300 000	SAÚDE						

# PREFEITURA MUNICIPAL DE CORTÊS

Rua Coronel José Belarmino, 48

10273548/0001-69

Exercício: 2015



Documento Assinado Digitalmente por: JOSE CARLOS BATTISTA DOS SANTOS, JOSE GENIVALDO DOS SANTOS  
Acesse em: <https://eicf.tce.pe.gov.br/epp/validarDocumento.aspx?CodigoDoc=662-3597-4584-8399-5697690061a0>

## DECRETO Nº 12 , DE 03 DE AGOSTO DE 2015 - LEI N.1028

02	30	02	FUNDO MUNICIPAL DE SAÚDE					
698	10.301.0101.2114.0000	PROMOÇÃO AÇÕES PROGRAMA SAÚDE MENTAL				-5.000,01		
	3.3.90.39.00	OUTROS SERVIÇOS DE TERCEIROS - PESSOA JURÍDICA			F.R. Grupo:	0	01	00
	01	TESOURO						
	300 000	SAÚDE						
699	10.301.0101.2115.0000	PROMOÇÃO AÇÕES PROGRAMA SAÚDE ESCOLAR				-20.000,0		
	3.3.90.30.00	MATERIAL DE CONSUMO			F.R. Grupo:	0	01	00
	01	TESOURO						
	300 000	SAÚDE						
703	10.301.0101.2116.0000	PROMOÇÃO AÇÕES DO PROGRAMA SAÚDE DO IDOSO				-5.000,01		
	3.3.90.30.00	MATERIAL DE CONSUMO			F.R. Grupo:	0	01	00
	01	TESOURO						
	300 000	SAÚDE						
704	10.301.0101.2116.0000	PROMOÇÃO AÇÕES DO PROGRAMA SAÚDE DO IDOSO				-5.000,01		
	3.3.90.36.00	OUTROS SERVIÇOS DE TERCEIROS - PESSOA FÍSICA			F.R. Grupo:	0	01	00
	01	TESOURO						
	300 000	SAÚDE						
705	10.301.0101.2116.0000	PROMOÇÃO AÇÕES DO PROGRAMA SAÚDE DO IDOSO				-5.000,01		
	3.3.90.39.00	OUTROS SERVIÇOS DE TERCEIROS - PESSOA JURÍDICA			F.R. Grupo:	0	01	00
	01	TESOURO						
	300 000	SAÚDE						
706	10.301.0101.2117.0000	EXECUÇÃO DAS AÇÕES DO PROGRAMA SAÚDE AO ADOLES				-5.000,01		
	3.3.90.30.00	MATERIAL DE CONSUMO			F.R. Grupo:	0	01	00
	01	TESOURO						
	300 000	SAÚDE						
707	10.301.0101.2117.0000	EXECUÇÃO DAS AÇÕES DO PROGRAMA SAÚDE AO ADOLES				-5.000,01		
	3.3.90.36.00	OUTROS SERVIÇOS DE TERCEIROS - PESSOA FÍSICA			F.R. Grupo:	0	01	00
	01	TESOURO						
	300 000	SAÚDE						
708	10.301.0101.2117.0000	EXECUÇÃO DAS AÇÕES DO PROGRAMA SAÚDE AO ADOLES				-5.000,01		
	3.3.90.39.00	OUTROS SERVIÇOS DE TERCEIROS - PESSOA JURÍDICA			F.R. Grupo:	0	01	00
	01	TESOURO						
	300 000	SAÚDE						
726	10.301.0101.2287.0000	MANUTENÇÃO DO PROGRAMA ACADEMIA DA CIDADE - SAÚI				-15.000,0		
	3.1.90.04.00	CONTRATAÇÃO POR TEMPO DETERMINADO			F.R. Grupo:	0	01	00
	01	TESOURO						
	300 000	SAÚDE						



# PREFEITURA MUNICIPAL DE CORTÊS

Rua Coronel José Belarmino, 48

10273548/0001-69

Exercício: 2015



Documento Assinado Digitalmente por: JOSE CARLOS BATTISTA DOS SANTOS, JOSE GENIVALDO DOS SANTOS  
Acesse em: <https://epec.pcc.gov.br/epp/validarDocumento.aspx?CodigoDocumento=b61bb92-3597-4584-8399-5697b9d061a0>

## DECRETO Nº 12 , DE 03 DE AGOSTO DE 2015 - LEI N.1028

02	30	02	FUNDO MUNICIPAL DE SAÚDE					
728	10.301.0101.2287.0000	3.3.90.33.00	MANUTENÇÃO DO PROGRAMA ACADEMIA DA CIDADE - SAÚ	-5.000,01				
		01	PASSAGENS E DESPESAS COM LOCOMOÇÃO	F.R. Grupo:	0	01	00	
		300 000	TESOURO					
			SAÚDE					
730	10.301.0101.2287.0000	3.3.90.39.00	MANUTENÇÃO DO PROGRAMA ACADEMIA DA CIDADE - SAÚ	-5.000,01				
		01	OUTROS SERVIÇOS DE TERCEIROS - PESSOA JURÍDICA	F.R. Grupo:	0	01	00	
		300 000	TESOURO					
			SAÚDE					
731	10.301.0101.2288.0000	3.3.90.32.00	DOAÇÕES CONFORME RESOLUÇÃO Nº39/2010.	-5.000,01				
		01	Material, Bem ou Serviço para Distribuição Gratuita	F.R. Grupo:	0	01	00	
		300 000	TESOURO					
			SAÚDE					
769	10.303.0103.2127.0000	3.3.90.30.00	MANUTENÇÃO DO PROGRAMA FARMÁCIA BÁSICA	-50.000,01				
		01	MATERIAL DE CONSUMO	F.R. Grupo:	0	01	00	
		300 000	TESOURO					
			SAÚDE					
785	10.306.0106.2130.0000	3.3.90.39.00	MANUTENÇÃO DO PROGRAMA ALIMENTAR E NUTRICIONAL	-5.000,01				
		01	OUTROS SERVIÇOS DE TERCEIROS - PESSOA JURÍDICA	F.R. Grupo:	0	01	00	
		300 000	TESOURO					
			SAÚDE					
786	10.846.0000.2103.0000	3.3.90.93.00	INDENIZAÇÃO E RESTITUIÇÕES DIVERSAS	-5.000,01				
		01	INDENIZAÇÕES E RESTITUIÇÕES	F.R. Grupo:	0	01	00	
		300 000	TESOURO					
			SAÚDE					

**Anulação ( - )**

**-467.000,00**

Artigo 3o.- Este decreto entra em vigor na data de sua publicação.

Cortês, 03 de agosto de 2015

\_\_\_\_\_  
PREFEITO MUNICIPAL

# PREFEITURA MUNICIPAL DE CORTÊS

Rua Coronel José Belarmino, 48

10273548/0001-69

Exercício: 2015



Documento Assinado Digitalmente por: JOSE CARLOS BATISTA DOS SANTOS, JOSE GENIVAL DO DOS SANTOS  
Acesse em: <https://etce.tce.pe.gov.br/epp/validaDoc.seam> Código do documento: b61bbd52-3597-4584-830f-5697b9d061a0

## DECRETO Nº 15 , DE 01 DE SETEMBRO DE 2015 - LEI N.1028

Abre no orçamento vigente crédito adicional suplementar e da outras providências

O(A) PREFEITO(A) MUNICIPAL DE Cortês, no uso de suas atribuições legais.

### DECRETA:

Artigo 1o.- Fica aberto no orçamento vigente, um crédito adicional suplementar na importância de R\$794.000,00 distribuídos as seguintes dotações:

Suplementação ( + )			794.000,00	
02	20	04	SECRETARIA DE TRABALHO E AÇÃO SOCIAL	
	115	08.122.0080.2021.0000	MANUTENÇÃO DAS AÇÕES DE CARÁTER CONTINUADO D/	20.000,0
		3.3.90.39.00	OUTROS SERVIÇOS DE TERCEIROS - PESSOA JURÍDICA	F.R.: 0 01 00
		01	TESOURO	
		500 000	ASSISTÊNCIA SOCIAL	
02	20	05	SECRETARIA DE ADMINISTRAÇÃO	
	126	04.122.0021.2053.0000	MANUTENÇÃO DAS AÇÕES DE CARÁTER CONTINUADO D/	10.000,0
		3.1.90.11.00	VENCIMENTOS E VANTAGENS FIXAS - PESSOAL CIVIL	F.R.: 0 01 00
		01	TESOURO	
		001 001	Recursos Proprios do Municipio	
02	20	06	SECRETARIA DE FINANÇAS	
	154	04.122.0056.2064.0000	MANUTENÇÃO DAS AÇÕES DE CARÁTER CONTINUADO D/	70.000,0
		3.1.90.11.00	VENCIMENTOS E VANTAGENS FIXAS - PESSOAL CIVIL	F.R.: 0 01 00
		01	TESOURO	
		001 001	Recursos Proprios do Municipio	
	161	04.122.0056.2064.0000	MANUTENÇÃO DAS AÇÕES DE CARÁTER CONTINUADO D/	10.000,0
		3.3.90.39.00	OUTROS SERVIÇOS DE TERCEIROS - PESSOA JURÍDICA	F.R.: 0 01 00
		01	TESOURO	
		001 001	Recursos Proprios do Municipio	
02	20	07	SECRETARIA DE OBRAS, TRANSPORTE, SANEAMENTO E URBANISMO	
	240	15.752.0250.2301.0000	MANUTENÇÃO DO SISTEMA DE ILUMINAÇÃO PÚBLICA	70.000,0
		3.3.90.39.00	OUTROS SERVIÇOS DE TERCEIROS - PESSOA JURÍDICA	F.R.: 0 01 00
		01	TESOURO	
		110 000	GERAL	
02	20	10	FUNDEB	

# PREFEITURA MUNICIPAL DE CORTÊS

Rua Coronel José Belarmino, 48

10273548/0001-69

Exercício: 2015



Documento Assinado Digitalmente por: JOSE CARLOS BASTA DOS SANTOS, JOSE GENIVAL DO DOS SANTOS  
Acesse em: <https://eccc.tce.pe.gov.br/epp/validarDoc.seam> Código do documento: 661bbd52-3597-4584-830f-5697b9d061a0

## DECRETO Nº 15 , DE 01 DE SETEMBRO DE 2015 - LEI N.1028

02	20	10	FUNDEB				
330	12.361.0120.2166.0000	GESTÃO ADMINISTRATIVA DO ÓRGÃO 40%	400.000,0				
	3.3.90.39.00	OUTROS SERVIÇOS DE TERCEIROS - PESSOA JURÍDICA	F.R.: 0	01	00		
	01	TESOURO					
	252 000	EDUCAÇÃO-FUNDEB-OUTROS					
02	20	12	SECRETARIA DE EDUCAÇÃO				
385	12.361.0120.2134.0000	GESTÃO ADMINISTRATIVA DO ENSINO FUNDAMENTAL	10.000,0				
	3.1.90.11.00	VENCIMENTOS E VANTAGENS FIXAS - PESSOAL CIVIL	F.R.: 0	01	00		
	01	TESOURO					
	220 000	ENSINO FUNDAMENTAL					
392	12.361.0120.2134.0000	GESTÃO ADMINISTRATIVA DO ENSINO FUNDAMENTAL	14.000,0				
	3.3.90.39.00	OUTROS SERVIÇOS DE TERCEIROS - PESSOA JURÍDICA	F.R.: 0	01	00		
	01	TESOURO					
	220 000	ENSINO FUNDAMENTAL					
408	12.361.0120.2154.0000	PROMOÇÕES DE OFICINAS EDUCACIONAIS	50.000,0				
	3.3.90.39.00	OUTROS SERVIÇOS DE TERCEIROS - PESSOA JURÍDICA	F.R.: 0	01	00		
	01	TESOURO					
	220 000	ENSINO FUNDAMENTAL					
430	12.361.0122.2148.0000	MANUTENÇÃO DO PNATE - FUNDAMENTAL - RECURSOS F	100.000,0				
	3.3.90.39.00	OUTROS SERVIÇOS DE TERCEIROS - PESSOA JURÍDICA	F.R.: 0	01	00		
	01	TESOURO					
	220 000	ENSINO FUNDAMENTAL					
02	30	02	FUNDO MUNICIPAL DE SAÚDE				
752	10.302.0102.2108.0000	MANUTENÇÃO DAS ATIVIDADES DAS UNIDADES DE SAÚDE	5.000,0				
	3.3.90.14.00	DIÁRIAS - PESSOAL CIVIL	F.R.: 0	01	00		
	01	TESOURO					
	300 000	SAÚDE					
756	10.302.0102.2108.0000	MANUTENÇÃO DAS ATIVIDADES DAS UNIDADES DE SAÚDE	15.000,0				
	3.3.90.39.00	OUTROS SERVIÇOS DE TERCEIROS - PESSOA JURÍDICA	F.R.: 0	01	00		
	01	TESOURO					
	300 000	SAÚDE					
762	10.302.0102.2123.0000	PAGAMENTO DE GRATIFICAÇÕES ESTÍMULO - SUS	20.000,0				
	3.1.90.16.00	OUTRAS DESPESAS VARIÁVEIS - PESSOAL CIVIL	F.R.: 0	01	00		
	01	TESOURO					
	300 000	SAÚDE					

# PREFEITURA MUNICIPAL DE CORTÊS

Rua Coronel José Belarmino, 48

10273548/0001-69

Exercício: 2015



Documento Assinado Digitalmente por: JOSÉ CARLOS BASTISTA DOS SANTOS, JOSÉ GENIVALDO DOS SANTOS  
Acesse em: <https://efce.tce.pe.gov.br/epv/validarDoc.seam> Código do documento: 061b0d52-3597-4544-830f-5697b9d0069a0

## DECRETO Nº 15 , DE 01 DE SETEMBRO DE 2015 - LEI N.1028

Artigo 2o.- O crédito aberto na forma do artigo anterior será coberto com recursos provenientes de:

### Anulação:

02	20	01	GABINETE DO PREFEITO						
34	04.122.0021.1005.0000	MODERNIZAÇÃO DA ESTRUTURA ADMINISTRATIVA		-10.000,0					
	4.4.90.52.00	EQUIPAMENTOS E MATERIAL PERMANENTE		F.R. Grupo:	0	01	00		
	01	TESOURO							
	001 001	Recursos Proprios do Municipio							
36	04.122.0021.1259.0000	AQUISIÇÃO DE EQUIPAMENTOS DIVERSOS EM PARCERIA C		-40.000,0					
	4.4.71.52.00	EQUIPAMENTOS E MATERIAL PERMANENTE - TRANSFERÊN		F.R. Grupo:	0	01	00		
	01	TESOURO							
	001 001	Recursos Proprios do Municipio							
43	04.122.0021.2014.0000	MANUTENÇÃO DAS AÇÕES DE CARÁTER CONTINUADO DO C		-20.000,0					
	3.1.90.04.00	CONTRATAÇÃO POR TEMPO DETERMINADO		F.R. Grupo:	0	01	00		
	01	TESOURO							
	001 001	Recursos Proprios do Municipio							
47	04.122.0021.2014.0000	MANUTENÇÃO DAS AÇÕES DE CARÁTER CONTINUADO DO C		-150.000,0					
	3.1.91.13.00	OBRIGAÇÕES PATRONAIS - INTRA-ORÇAMENTÁRIO		F.R. Grupo:	0	01	00		
	01	TESOURO							
	001 001	Recursos Proprios do Municipio							
53	04.122.0021.2015.0000	CONTRIBUIÇÃO PARA O CNM, AMUPE, IBAM E OUTROS		-30.000,0					
	3.3.50.41.00	CONTRIBUIÇÕES		F.R. Grupo:	0	01	00		
	01	TESOURO							
	001 001	Recursos Proprios do Municipio							
58	04.122.0021.2017.0000	IMPLANTAÇÃO DE OUVIDORIA MUNICIPAL		-15.000,0					
	3.1.90.11.00	VENCIMENTOS E VANTAGENS FIXAS - PESSOAL CIVIL		F.R. Grupo:	0	01	00		
	01	TESOURO							
	001 001	Recursos Proprios do Municipio							
64	04.122.0021.2133.0000	SUBVENÇÕES A ENTIDADES PRIVADAS SEM FINS LUCRATIV		-20.000,0					
	3.3.50.43.00	SUBVENÇÕES SOCIAIS		F.R. Grupo:	0	01	00		
	01	TESOURO							
	110 000	GERAL							
65	04.122.0061.1260.0000	AQUISIÇÃO DE VEÍCULOS E UTENSÍLIOS DIVERSOS DESTIN/		-35.000,0					
	4.4.90.52.00	EQUIPAMENTOS E MATERIAL PERMANENTE		F.R. Grupo:	0	01	00		
	01	TESOURO							
	001 001	Recursos Proprios do Municipio							
66	04.122.0061.2296.0000	MANUTENÇÃO DAS ATIVIDADES ADMINISTRATIVAS DA COOI		-30.000,0					
	3.1.90.04.00	CONTRATAÇÃO POR TEMPO DETERMINADO		F.R. Grupo:	0	01	00		
	01	TESOURO							
	001 001	Recursos Proprios do Municipio							

# PREFEITURA MUNICIPAL DE CORTÊS

Rua Coronel José Belarmino, 48

10273548/0001-69

Exercício: 2015



Documento Assinado Digitalmente por: JOSE CARLOS BAPTISTA DOS SANTOS, JOSE GENIVALDO DOS SANTOS  
Acesse em: [https://epec.tce.pe.gov.br/epp/validarDoc.seam?codigo\\_documento=b61bbd52-359f-4584-830f-56979ad061a0](https://epec.tce.pe.gov.br/epp/validarDoc.seam?codigo_documento=b61bbd52-359f-4584-830f-56979ad061a0)

## DECRETO Nº 15 , DE 01 DE SETEMBRO DE 2015 - LEI N.1028

02	20	01	GABINETE DO PREFEITO						
67	04.122.0061.2296.0000	MANUTENÇÃO DAS ATIVIDADES ADMINISTRATIVAS DA COOI	-18.000,0						
	3.1.90.11.00	VENCIMENTOS E VANTAGENS FIXAS - PESSOAL CIVIL	F.R. Grupo: 0 01						
	01	TESOURO							
	001 001	Recursos Proprios do Municipio							
02	20	02	SECRETARIA DE GOVERNO						
85	04.122.0021.2019.0000	MANUTENÇÃO DAS AÇÕES DE CARÁTER CONTINUADO	-50.000,0						
	3.1.90.11.00	VENCIMENTOS E VANTAGENS FIXAS - PESSOAL CIVIL	F.R. Grupo: 0 01						
	01	TESOURO							
	001 001	Recursos Proprios do Municipio							
86	04.122.0021.2019.0000	MANUTENÇÃO DAS AÇÕES DE CARÁTER CONTINUADO	-20.000,0						
	3.1.90.13.00	OBRIGAÇÕES PATRONAIS	F.R. Grupo: 0 01						
	01	TESOURO							
	001 001	Recursos Proprios do Municipio							
87	04.122.0021.2019.0000	MANUTENÇÃO DAS AÇÕES DE CARÁTER CONTINUADO	-20.000,0						
	3.1.91.13.00	OBRIGAÇÕES PATRONAIS - INTRA-ORÇAMENTÁRIO	F.R. Grupo: 0 01						
	01	TESOURO							
	001 001	Recursos Proprios do Municipio							
88	04.122.0021.2019.0000	MANUTENÇÃO DAS AÇÕES DE CARÁTER CONTINUADO	-20.000,0						
	3.3.90.14.00	DIÁRIAS - PESSOAL CIVIL	F.R. Grupo: 0 01						
	01	TESOURO							
	001 001	Recursos Proprios do Municipio							
02	20	04	SECRETARIA DE TRABALHO E AÇÃO SOCIAL						
114	08.122.0080.2021.0000	MANUTENÇÃO DAS AÇÕES DE CARÁTER CONTINUADO DA L	-50.000,0						
	3.3.90.36.00	OUTROS SERVIÇOS DE TERCEIROS - PESSOA FÍSICA	F.R. Grupo: 0 01 00						
	01	TESOURO							
	500 000	ASSISTÊNCIA SOCIAL							
121	08.244.0080.1010.0000	AQUISIÇÃO DE EQUIPAMENTOS PARA MODERNIZAÇÃO DA E	-15.000,0						
	4.4.90.52.00	EQUIPAMENTOS E MATERIAL PERMANENTE	F.R. Grupo: 0 01 00						
	01	TESOURO							
	500 000	ASSISTÊNCIA SOCIAL							
122	08.244.0080.1112.0000	AQUISIÇÃO DE VEÍCULOS PARA O APOIO ADMINISTRATIVO	-30.000,0						
	4.4.90.52.00	EQUIPAMENTOS E MATERIAL PERMANENTE	F.R. Grupo: 0 01 00						
	01	TESOURO							
	500 000	ASSISTÊNCIA SOCIAL							
02	20	05	SECRETARIA DE ADMINISTRAÇÃO						

# PREFEITURA MUNICIPAL DE CORTÊS

Rua Coronel José Belarmino, 48

10273548/0001-69

Exercício: 2015



Documento Assinado Digitalmente por: JOSE CARLOS BATISTA DOS SANTOS, JOSE GENIVALDO DOS SANTOS  
Acesse em: <https://eccc.tce.pe.gov.br/epp/validarDocumento.aspx?CodigoDocumento=b61bbd52-3597-4584-830f-569799d061a0>

## DECRETO Nº 15 , DE 01 DE SETEMBRO DE 2015 - LEI N.1028

02	20	05	SECRETARIA DE ADMINISTRAÇÃO					
123	04.122.0021.1253.0000	AQUISIÇÃO DE EQUIP. PARA MODERNIZAÇÃO DA ESTRUTU	-15.000,0					
	4.4.90.52.00	EQUIPAMENTOS E MATERIAL PERMANENTE	F.R. Grupo:	0	01	00		
	01	TESOURO						
	001 001	Recursos Proprios do Municipio						
124	04.122.0021.2053.0000	MANUTENÇÃO DAS AÇÕES DE CARÁTER CONTINUADO DA L	-6.000,0					
	3.1.90.04.00	CONTRATAÇÃO POR TEMPO DETERMINADO	F.R. Grupo:	0	01	00		
	01	TESOURO						
	001 001	Recursos Proprios do Municipio						
127	04.122.0021.2053.0000	MANUTENÇÃO DAS AÇÕES DE CARÁTER CONTINUADO DA L	-10.000,0					
	3.1.90.92.00	DESPESAS DE EXERCÍCIOS ANTERIORES	F.R. Grupo:	0	01	00		
	01	TESOURO						
	001 001	Recursos Proprios do Municipio						
02	20	06	SECRETARIA DE FINANÇAS					
156	04.122.0056.2064.0000	MANUTENÇÃO DAS AÇÕES DE CARÁTER CONTINUADO DA L	-70.000,0					
	3.1.91.13.00	OBRIGAÇÕES PATRONAIS - INTRA-ORÇAMENTÁRIO	F.R. Grupo:	0	01	00		
	01	TESOURO						
	001 001	Recursos Proprios do Municipio						
163	04.122.0056.2065.0000	CONTRATAÇÃO E LOCAÇÃO DE SOFT E ASSESSORIA ESPEC	-10.000,0					
	3.3.90.35.00	SERVIÇOS DE CONSULTORIA	F.R. Grupo:	0	01	00		
	01	TESOURO						
	001 001	Recursos Proprios do Municipio						
02	20	07	SECRETARIA DE OBRAS, TRANSPORTE, SANEAMENTO E URBANIS					
241	16.482.0160.1037.0000	EXECUÇÃO DE PROJETOS DE CONSTRUÇÃO DE CASAS PAF	-70.000,0					
	4.4.90.51.00	OBRAS E INSTALAÇÕES	F.R. Grupo:	0	01	00		
	01	TESOURO						
	001 001	Recursos Proprios do Municipio						
02	30	02	FUNDO MUNICIPAL DE SAÚDE					
661	10.301.0101.1064.0000	AQUISIÇÃO DE MÓVEIS, VEÍCULOS E EQUIPAMENTOS PARA	-15.000,0					
	4.4.90.52.00	EQUIPAMENTOS E MATERIAL PERMANENTE	F.R. Grupo:	0	01	00		
	01	TESOURO						
	300 000	SAÚDE						
665	10.301.0101.1266.0000	AQUISIÇÃO DE MÓVEIS E EQUIPAMENTOS DIVERSOS PARA	-5.000,0					
	4.4.90.52.00	EQUIPAMENTOS E MATERIAL PERMANENTE	F.R. Grupo:	0	01	00		
	01	TESOURO						
	310 000	SAÚDE-GERAL						



# PREFEITURA MUNICIPAL DE CORTÊS

Rua Coronel José Belarmino, 48

10273548/0001-69

Exercício: 2015



Documento Assinado Digitalmente por: JOSE CARLOS BATTISTA DOS SANTOS, JOSE GENIVALDO DOS SANTOS  
Acesse em: <https://eccc.tce.pe.gov.br/epd/validarDoc.seam> Código do documento: b61bbd52-3597-4584-830f-5697b9d061a0

## DECRETO Nº 15 , DE 01 DE SETEMBRO DE 2015 - LEI N.1028

02	30	02	FUNDO MUNICIPAL DE SAÚDE				
	714		10.301.0101.2132.0000	MANUTENÇÃO DO NASF		-20.000,0	
			3.3.90.36.00	OUTROS SERVIÇOS DE TERCEIROS - PESSOA FÍSICA	F.R. Grupo:	0	01
			01	TESOURO			
			300 000	SAÚDE			

**Anulação ( - )**

**-794.000,00**

Artigo 3o.- Este decreto entra em vigor na data de sua publicação.

Cortês, 01 de setembro de 2015

---

PREFEITO MUNICIPAL

# PREFEITURA MUNICIPAL DE CORTÊS

Rua Coronel José Belarmino, 48

10273548/0001-69

Exercício: 2015



Documento Assinado Digitalmente por: JOSE CARLOS BATISTA DOS SANTOS, JOSE GENIVAL DO DOS SANTOS  
Acesse em: <https://eccc.tce.pe.gov.br/epp/validaDoc.seam> Código do documento: b61bbd52-3597-4584-830f-5697b9d061a0

## DECRETO Nº 16 , DE 01 DE OUTUBRO DE 2015 - LEI N.1028

Abre no orçamento vigente crédito adicional suplementar e da outras providências

O(A) PREFEITO(A) MUNICIPAL DE Cortês, no uso de suas atribuições legais.

### DECRETA:

Artigo 1o.- Fica aberto no orçamento vigente, um crédito adicional suplementar na importância de R\$605.500,00 distribuídos as seguintes dotações:

Suplementação ( + )			605.500,00	
02	20	01	GABINETE DO PREFEITO	
	45	04.122.0021.2014.0000	MANUTENÇÃO DAS AÇÕES DE CARÁTER CONTINUADO DE	110.000,0
		3.1.90.11.00	VENCIMENTOS E VANTAGENS FIXAS - PESSOAL CIVIL	F.R.: 0 01 00
		01	TESOURO	
		001 001	Recursos Proprios do Municipio	
02	20	05	SECRETARIA DE ADMINISTRAÇÃO	
	126	04.122.0021.2053.0000	MANUTENÇÃO DAS AÇÕES DE CARÁTER CONTINUADO DE	3.000,0
		3.1.90.11.00	VENCIMENTOS E VANTAGENS FIXAS - PESSOAL CIVIL	F.R.: 0 01 00
		01	TESOURO	
		001 001	Recursos Proprios do Municipio	
02	20	12	SECRETARIA DE EDUCAÇÃO	
	392	12.361.0120.2134.0000	GESTÃO ADMINISTRATIVA DO ENSINO FUNDAMENTAL	20.000,0
		3.3.90.39.00	OUTROS SERVIÇOS DE TERCEIROS - PESSOA JURÍDICA	F.R.: 0 01 00
		01	TESOURO	
		220 000	ENSINO FUNDAMENTAL	
	439	12.365.0120.2032.0000	MANUTENÇÃO DA CRECHE MUNICIPAL	5.000,0
		3.3.90.39.00	OUTROS SERVIÇOS DE TERCEIROS - PESSOA JURÍDICA	F.R.: 0 01 00
		01	TESOURO	
		210 000	EDUCAÇÃO INFANTIL	
02	30	02	FUNDO MUNICIPAL DE SAÚDE	
	633	10.122.0003.2294.0000	MANUTENÇÃO DO CONSÓRCIO PÚBLICO	136.000,0
		3.3.71.39.00	OUTROS SERVIÇOS DE TERCEIROS - PESSOA JURÍDICA -	F.R.: 0 01 00
		01	TESOURO	
		310 000	SAÚDE-GERAL	
	641	10.122.0021.2090.0000	MANUTENÇÃO DAS AÇÕES DE CARÁTER CONTINUADO DE	2.500,0
		3.1.90.05.00	Outros Benefícios Previdenciários do servidor ou do militar	F.R.: 0 01 00
		01	TESOURO	
		300 000	SAÚDE	

# PREFEITURA MUNICIPAL DE CORTÊS

Rua Coronel José Belarmino, 48

10273548/0001-69

Exercício: 2015



Documento Assinado Digitalmente por: JOSE CARLOS BASTA DOS SANTOS, JOSE GENIVALDO DOS SANTOS  
Acesse em: <https://eccc.tce.pe.gov.br/epp/validarDoc.seam> Código do documento: 061bbd52-3597-4584-8391-5697b9d061a0

## DECRETO Nº 16 , DE 01 DE OUTUBRO DE 2015 - LEI N.1028

02	30	02	FUNDO MUNICIPAL DE SAÚDE				
	756	10.302.0102.2108.0000	MANUTENÇÃO DAS ATIVIDADES DAS UNIDADES DE SAÚDE			309.000,0	
		3.3.90.39.00	OUTROS SERVIÇOS DE TERCEIROS - PESSOA JURÍDICA			F.R.: 0	01
		01	TESOURO				
		300 000	SAÚDE				
02	30	03	CORTÊSPREV				
	798	09.272.0092.2187.0000	GESTÃO ADMINISTRATIVA DO RPPS			20.000,0	
		3.3.90.39.00	OUTROS SERVIÇOS DE TERCEIROS - PESSOA JURÍDICA			F.R.: 0	01
		01	TESOURO				
		600 000	REGIME PRÓPRIO DE PREVIDÊNCIA SOCIAL				
<p>Artigo 2o.- O crédito aberto na forma do artigo anterior será coberto com recursos provenientes de:</p>							
<p>Anulação:</p>							
02	20	05	SECRETARIA DE ADMINISTRAÇÃO				
	128	04.122.0021.2053.0000	MANUTENÇÃO DAS AÇÕES DE CARÁTER CONTINUADO DA L			-3.000,0	
		3.3.90.14.00	DIÁRIAS - PESSOAL CIVIL			F.R. Grupo: 0	01
		01	TESOURO				
		001 001	Recursos Proprios do Municipio				
02	20	07	SECRETARIA DE OBRAS, TRANSPORTE, SANEAMENTO E URBANIS				
	204	15.452.0021.1033.0000	AQUISIÇÃO DE EQUIPAMENTOS E UTENSÍLIOS PARA ATIVID,			-110.000,0	
		4.4.90.52.00	EQUIPAMENTOS E MATERIAL PERMANENTE			F.R. Grupo: 0	01 00
		01	TESOURO				
		001 001	Recursos Proprios do Municipio				
02	20	12	SECRETARIA DE EDUCAÇÃO				
	396	12.361.0120.2135.0000	MANUTENÇÃO DE IMÓVEIS E INSTALAÇÕES DE UNIDADES E			-20.000,0	
		3.3.90.39.00	OUTROS SERVIÇOS DE TERCEIROS - PESSOA JURÍDICA			F.R. Grupo: 0	01 00
		01	TESOURO				
		220 000	ENSINO FUNDAMENTAL				
	437	12.365.0120.2032.0000	MANUTENÇÃO DA CRECHE MUNICIPAL			-5.000,0	
		3.3.90.30.00	MATERIAL DE CONSUMO			F.R. Grupo: 0	01 00
		01	TESOURO				
		210 000	EDUCAÇÃO INFANTIL				
02	30	02	FUNDO MUNICIPAL DE SAÚDE				

# PREFEITURA MUNICIPAL DE CORTÊS

Rua Coronel José Belarmino, 48

10273548/0001-69

Exercício: 2015



Documento Assinado Digitalmente por: JOSE CARLOS BATTISTA DOS SANTOS, JOSE GENIVALDO DOS SANTOS  
Acesse em: <https://eicf.tce.pe.gov.br/epp/validarDocumento.aspx?Codigo=662-3597-4584-8399-569769d061a0>

## DECRETO Nº 16 , DE 01 DE OUTUBRO DE 2015 - LEI N.1028

02	30	02	FUNDO MUNICIPAL DE SAÚDE					
636	10.122.0004.2102.0000	APOIO AO CONSELHO MUNICIPAL DE SAÚDE				-1.000,0		
	3.3.90.36.00	OUTROS SERVIÇOS DE TERCEIROS - PESSOA FÍSICA			F.R. Grupo:	0	01	00
	01	TESOURO						
	300 000	SAÚDE						
651	10.122.0021.2246.0000	AQUISIÇÃO DE FARDAMENTO - FMS				-2.500,0		
	3.3.90.39.00	OUTROS SERVIÇOS DE TERCEIROS - PESSOA JURÍDICA			F.R. Grupo:	0	01	00
	01	TESOURO						
	300 000	SAÚDE						
702	10.301.0101.2115.0000	PROMOÇÃO AÇÕES PROGRAMA SAÚDE ESCOLAR				-10.000,0		
	3.3.90.39.00	OUTROS SERVIÇOS DE TERCEIROS - PESSOA JURÍDICA			F.R. Grupo:	0	01	00
	01	TESOURO						
	300 000	SAÚDE						
722	10.301.0101.2286.0000	MANUTENÇÃO DO PROGRAMA MÃE CORUJA PERNAMBUCAI				-10.000,0		
	3.3.90.30.00	MATERIAL DE CONSUMO			F.R. Grupo:	0	01	00
	01	TESOURO						
	300 000	SAÚDE						
723	10.301.0101.2286.0000	MANUTENÇÃO DO PROGRAMA MÃE CORUJA PERNAMBUCAI				-10.000,0		
	3.3.90.32.00	Material, Bem ou Serviço para Distribuição Gratuita			F.R. Grupo:	0	01	00
	01	TESOURO						
	300 000	SAÚDE						
736	10.301.0101.2293.0000	MANUTENÇÃO DE QUALIFICAÇÃO PMAQ/RAB/SM				-25.000,0		
	3.3.90.30.00	MATERIAL DE CONSUMO			F.R. Grupo:	0	01	00
	01	TESOURO						
	300 000	SAÚDE						
738	10.301.0101.2293.0000	MANUTENÇÃO DE QUALIFICAÇÃO PMAQ/RAB/SM				-20.000,0		
	3.3.90.39.00	OUTROS SERVIÇOS DE TERCEIROS - PESSOA JURÍDICA			F.R. Grupo:	0	01	00
	01	TESOURO						
	300 000	SAÚDE						
750	10.302.0102.2108.0000	MANUTENÇÃO DAS ATIVIDADES DAS UNIDADES DE SAÚDE				-20.000,0		
	3.1.90.92.00	DESPESAS DE EXERCÍCIOS ANTERIORES			F.R. Grupo:	0	01	00
	01	TESOURO						
	300 000	SAÚDE						
754	10.302.0102.2108.0000	MANUTENÇÃO DAS ATIVIDADES DAS UNIDADES DE SAÚDE				-10.000,0		
	3.3.90.33.00	PASSAGENS E DESPESAS COM LOCOMOÇÃO			F.R. Grupo:	0	01	00
	01	TESOURO						
	300 000	SAÚDE						

# PREFEITURA MUNICIPAL DE CORTÊS

Rua Coronel José Belarmino, 48

10273548/0001-69

Exercício: 2015



Documento Assinado Digitalmente por: JOSE CARLOS BATTISTA DOS SANTOS, JOSE GENIVALDO DOS SANTOS  
Acesse em: <https://eccc.tce.pe.gov.br/epp/validarDocumento.aspx?Codigo=661b1bb92-3597-4584-830f-569799d061a0>

## DECRETO Nº 16 , DE 01 DE OUTUBRO DE 2015 - LEI N.1028

02	30	02	FUNDO MUNICIPAL DE SAÚDE				
	758		10.302.0102.2118.0000	AQUISIÇÃO DE MEDICAMENTOS	-200.000,0		
			3.3.90.30.00	MATERIAL DE CONSUMO	F.R. Grupo: 0 01		
			01	TESOURO			
			300 000	SAÚDE			
	760		10.302.0102.2119.0000	AQUISIÇÃO DE MATERIAL HOSPITALAR	-100.000,0		
			3.3.90.30.00	MATERIAL DE CONSUMO	F.R. Grupo: 0 01		
			01	TESOURO			
			300 000	SAÚDE			
	768		10.302.0102.2299.0000	MANUTENÇÃO DE SERVIÇOS DE URGÊNCIA E EMERGÊNCIA	-14.000,0		
			3.3.90.39.00	OUTROS SERVIÇOS DE TERCEIROS - PESSOA JURÍDICA	F.R. Grupo: 0 01		
			01	TESOURO			
			300 000	SAÚDE			
	771		10.304.0104.1069.0000	AQUISIÇÃO DE MÓVEIS, VEÍCULOS, EQUIPAMENTOS PARA V	-25.000,0		
			4.4.90.52.00	EQUIPAMENTOS E MATERIAL PERMANENTE	F.R. Grupo: 0 01		
			01	TESOURO			
			300 000	SAÚDE			
02	30	03	CORTÊSPREV				
	788		09.272.0092.1265.0000	CONSTRUÇÃO, REFORMA, ADAPTAÇÃO OU MELHORAMENT	-20.000,0		
			4.4.90.51.00	OBRAS E INSTALAÇÕES	F.R. Grupo: 0 01		
			01	TESOURO			
			600 000	REGIME PRÓPRIO DE PREVIDÊNCIA SOCIAL			

**Anulação ( - )**

**-605.500,00**

Artigo 3o.- Este decreto entra em vigor na data de sua publicação.

Cortês, 01 de outubro de 2015

---

PREFEITO MUNICIPAL

# PREFEITURA MUNICIPAL DE CORTÊS

Rua Coronel José Belarmino, 48

10273548/0001-69

Exercício: 2015



Documento Assinado Digitalmente por: JOSE CARLOS BATISTA DOS SANTOS, JOSE GENIVALDO DOS SANTOS  
Acesse em: <https://eccc.tce.pe.gov.br/epp/validaDoc.seam> Código do documento: b61bbd52-3597-4584-830f-5697b9d061a0

## DECRETO Nº 17 , DE 03 DE NOVEMBRO DE 2015 - LEI N.1028

Abre no orçamento vigente crédito adicional suplementar e da outras providências

O(A) PREFEITO(A) MUNICIPAL DE Cortês, no uso de suas atribuições legais.

DECRETA:

Artigo 1o.- Fica aberto no orçamento vigente, um crédito adicional suplementar na importância de R\$1.032.500,00 distribuídos as seguintes dotações:

Suplementação ( + )			1.032.500,00	
02	20	04	SECRETARIA DE TRABALHO E AÇÃO SOCIAL	
	115	08.122.0080.2021.0000	MANUTENÇÃO DAS AÇÕES DE CARÁTER CONTINUADO D/	1.000,0
		3.3.90.39.00	OUTROS SERVIÇOS DE TERCEIROS - PESSOA JURÍDICA	F.R.: 0 01 00
		01	TESOURO	
		500 000	ASSISTÊNCIA SOCIAL	
02	20	05	SECRETARIA DE ADMINISTRAÇÃO	
	138	04.126.0021.2282.0000	CONTRATAÇÃO DE SOFT E ASSESSORIA ESPECIALIZADA	2.500,0
		3.3.90.35.00	SERVIÇOS DE CONSULTORIA	F.R.: 0 01 00
		01	TESOURO	
		001 001	Recursos Proprios do Municipio	
	151	28.846.0092.2061.0000	AMORTIZAÇÃO DE PARCELAMENTO COM O CORTÊSPREV	600.000,0
		4.6.91.71.00	PRINCIPAL DA DÍVIDA CONTRATUAL RESGATADA - INTRA-	F.R.: 0 01 00
		01	TESOURO	
		001 001	Recursos Proprios do Municipio	
02	20	06	SECRETARIA DE FINANÇAS	
	154	04.122.0056.2064.0000	MANUTENÇÃO DAS AÇÕES DE CARÁTER CONTINUADO D/	80.000,0
		3.1.90.11.00	VENCIMENTOS E VANTAGENS FIXAS - PESSOAL CIVIL	F.R.: 0 01 00
		01	TESOURO	
		001 001	Recursos Proprios do Municipio	
02	20	07	SECRETARIA DE OBRAS, TRANSPORTE, SANEAMENTO E URBANISMO	
	206	15.452.0021.2067.0000	MANUTENÇÃO DAS AÇÕES DE CARÁTER CONTINUADO D/	50.000,0
		3.1.90.11.00	VENCIMENTOS E VANTAGENS FIXAS - PESSOAL CIVIL	F.R.: 0 01 00
		01	TESOURO	
		001 001	Recursos Proprios do Municipio	
	225	15.452.0170.2070.0000	MANUTENÇÃO DAS AÇÕES DE ABASTECIMENTO D'AGUA	60.000,0
		3.3.90.39.00	OUTROS SERVIÇOS DE TERCEIROS - PESSOA JURÍDICA	F.R.: 0 01 00
		01	TESOURO	
		001 001	Recursos Proprios do Municipio	



# PREFEITURA MUNICIPAL DE CORTÊS

Rua Coronel José Belarmino, 48

10273548/0001-69

Exercício: 2015



Documento Assinado Digitalmente por: JOSE CARLOS BASTA DOS SANTOS, JOSE GENIVALDO DOS SANTOS  
Acesse em: <https://eicetec.pe.gov.br/epp/validarDoc.seam> Código do documento: 661bbd52-3597-4584-830f-5697b9d061a0

## DECRETO Nº 17 , DE 03 DE NOVEMBRO DE 2015 - LEI N.1028

02	20	10	FUNDEB				
	325	12.361.0120.2166.0000	GESTÃO ADMINISTRATIVA DO ÓRGÃO 40%			115.000,0	
		3.1.90.11.00	VENCIMENTOS E VANTAGENS FIXAS - PESSOAL CIVIL			F.R.: 0 01	00
		01	TESOURO				
		252 000	EDUCAÇÃO-FUNDEB-OUTROS				
02	20	12	SECRETARIA DE EDUCAÇÃO				
	385	12.361.0120.2134.0000	GESTÃO ADMINISTRATIVA DO ENSINO FUNDAMENTAL			12.000,0	
		3.1.90.11.00	VENCIMENTOS E VANTAGENS FIXAS - PESSOAL CIVIL			F.R.: 0 01	00
		01	TESOURO				
		220 000	ENSINO FUNDAMENTAL				
	392	12.361.0120.2134.0000	GESTÃO ADMINISTRATIVA DO ENSINO FUNDAMENTAL			5.000,0	
		3.3.90.39.00	OUTROS SERVIÇOS DE TERCEIROS - PESSOA JURÍDICA			F.R.: 0 01	00
		01	TESOURO				
		220 000	ENSINO FUNDAMENTAL				
02	30	01	FUNDO MUNICIPAL DE ASSISTÊNCIA SOCIAL				
	533	08.244.0080.2026.0000	GESTÃO ADMINISTRATIVA DO FMAS			80.000,0	
		3.1.90.11.00	VENCIMENTOS E VANTAGENS FIXAS - PESSOAL CIVIL			F.R.: 0 01	00
		01	TESOURO				
		500 000	ASSISTÊNCIA SOCIAL				
	534	08.244.0080.2026.0000	GESTÃO ADMINISTRATIVA DO FMAS			10.000,0	
		3.3.90.14.00	DIÁRIAS - PESSOAL CIVIL			F.R.: 0 01	00
		01	TESOURO				
		500 000	ASSISTÊNCIA SOCIAL				
	567	08.244.0080.2041.0000	ATENÇÃO INTEGRAL A MULHER			2.000,0	
		3.3.90.36.00	OUTROS SERVIÇOS DE TERCEIROS - PESSOA FÍSICA			F.R.: 0 01	00
		01	TESOURO				
		500 000	ASSISTÊNCIA SOCIAL				
02	30	03	CORTÊSPREV				
	798	09.272.0092.2187.0000	GESTÃO ADMINISTRATIVA DO RPPS			15.000,0	
		3.3.90.39.00	OUTROS SERVIÇOS DE TERCEIROS - PESSOA JURÍDICA			F.R.: 0 01	00
		01	TESOURO				
		600 000	RÉGIME PRÓPRIO DE PREVIDÊNCIA SOCIAL				

Artigo 2o.- O crédito aberto na forma do artigo anterior será coberto com recursos provenientes de:

Anulação:

-----

# PREFEITURA MUNICIPAL DE CORTÊS

Rua Coronel José Belarmino, 48

10273548/0001-69

Exercício: 2015



Documento Assinado Digitalmente por: JOSE CARLOS BAPTISTA DOS SANTOS, JOSE GENIVALDO DOS SANTOS  
Acesse em: <https://epec.tce.pe.gov.br/epp/validarDoc.seam> Código do documento: b6f9bb52-3597-4544-830f-5697b9d06189

## DECRETO Nº 17 , DE 03 DE NOVEMBRO DE 2015 - LEI N.1028

02	20	04	SECRETARIA DE TRABALHO E AÇÃO SOCIAL					
116	08.128.0007.2023.0000		CAPACITAÇÃO DE SERVIDORES PÚBLICOS - LOTADOS NA SI			-1.000,0		
	3.3.90.14.00		DIÁRIAS - PESSOAL CIVIL		F.R. Grupo:	0	01	00
	01		TESOURO					
	500 000		ASSISTÊNCIA SOCIAL					
02	20	05	SECRETARIA DE ADMINISTRAÇÃO					
139	04.126.0021.2282.0000		CONTRATAÇÃO DE SOFT E ACESSORIA ESPECIALIZADA			-2.500,0		
	3.3.90.36.00		OUTROS SERVIÇOS DE TERCEIROS - PESSOA FÍSICA		F.R. Grupo:	0	01	00
	01		TESOURO					
	001 001		Recursos Proprios do Municipio					
02	20	07	SECRETARIA DE OBRAS, TRANSPORTE, SANEAMENTO E URBANIS					
181	10.302.0100.1018.0000		CONSTRUÇÃO, AMPLIAÇÃO E/OU MELHORAMENTO DA UNID			-100.000,0		
	4.4.90.51.00		OBRAS E INSTALAÇÕES		F.R. Grupo:	0	01	00
	01		TESOURO					
	300 000		SAÚDE					
184	12.365.0120.1022.0000		CONSTRUÇÃO, AMPLIAÇÃO E REFORMA DE CRECHES			-50.000,0		
	4.4.90.51.00		OBRAS E INSTALAÇÕES		F.R. Grupo:	0	01	00
	01		TESOURO					
	210 000		EDUCAÇÃO INFANTIL					
199	15.451.0151.1030.0000		CONSTRUÇÃO E RESTRUTURAÇÃO DE CALÇAMENTO E MEI			-295.000,0		
	4.4.90.51.00		OBRAS E INSTALAÇÕES		F.R. Grupo:	0	01	00
	01		TESOURO					
	001 001		Recursos Proprios do Municipio					
201	15.451.0250.1028.0000		AMPLIAÇÃO DE SISTEMA DE ILUMINAÇÃO PÚBLICA DO MUNI			-100.000,0		
	4.4.90.51.00		OBRAS E INSTALAÇÕES		F.R. Grupo:	0	01	00
	01		TESOURO					
	001 001		Recursos Proprios do Municipio					
204	15.452.0021.1033.0000		AQUISIÇÃO DE EQUIPAMENTOS E UTENSÍLIOS PARA ATIVID,			-100.000,0		
	4.4.90.52.00		EQUIPAMENTOS E MATERIAL PERMANENTE		F.R. Grupo:	0	01	00
	01		TESOURO					
	001 001		Recursos Proprios do Municipio					
205	15.452.0021.2067.0000		MANUTENÇÃO DAS AÇÕES DE CARÁTER CONTINUADO DA L			-50.000,0		
	3.1.90.04.00		CONTRATAÇÃO POR TEMPO DETERMINADO		F.R. Grupo:	0	01	00
	01		TESOURO					
	001 001		Recursos Proprios do Municipio					
215	15.452.0150.1035.0000		CONSTRUÇÃO, REFORMA, MELHORAMENTO E/OU AMPLIAÇ			-100.000,0		
	4.4.90.51.00		OBRAS E INSTALAÇÕES		F.R. Grupo:	0	01	00
	01		TESOURO					
	001 001		Recursos Proprios do Municipio					

# PREFEITURA MUNICIPAL DE CORTÊS

Rua Coronel José Belarmino, 48

10273548/0001-69

Exercício: 2015



Documento Assinado Digitalmente por: JOSE CARLOS BATISTA DOS SANTOS, JOSE GENIVALDO DOS SANTOS  
Acesse em: <https://ecec.tce.pe.gov.br/epp/validarDocumento.aspx?Codigo=661bbd52-3597-4584-830f-569789d061a0>

## DECRETO Nº 17 , DE 03 DE NOVEMBRO DE 2015 - LEI N.1028

02	20	07	SECRETARIA DE OBRAS, TRANSPORTE, SANEAMENTO E URBANIS					
	226	15.452.0202.1034.0000	CONSTRUÇÃO DE USINA DE RECICLAGEM DE LIXO DOMICIL			-50.000,0		
		4.4.90.51.00	OBRAS E INSTALAÇÕES		F.R. Grupo:	0	01	00
		01	TESOURO					
		001 001	Recursos Proprios do Municipio					
	235	15.695.0270.1052.0000	MELHORAMENTO DO BALNEARIO DO BANHO DA CERVEJA			-92.000,0		
		4.4.90.51.00	OBRAS E INSTALAÇÕES		F.R. Grupo:	0	01	00
		01	TESOURO					
		001 001	Recursos Proprios do Municipio					
	241	16.482.0160.1037.0000	EXECUÇÃO DE PROJETOS DE CONSTRUÇÃO DE CASAS PAF			-60.000,0		
		4.4.90.51.00	OBRAS E INSTALAÇÕES		F.R. Grupo:	0	01	00
		01	TESOURO					
		001 001	Recursos Proprios do Municipio					
02	20	12	SECRETARIA DE EDUCAÇÃO					
	383	12.361.0120.1078.0000	AQUISIÇÃO DE EQUIPAMENTOS PARA ESCOLAS CONTEPL			-12.000,0		
		4.4.90.52.00	EQUIPAMENTOS E MATERIAL PERMANENTE		F.R. Grupo:	0	01	00
		01	TESOURO					
		220 000	ENSINO FUNDAMENTAL					
	395	12.361.0120.2135.0000	MANUTENÇÃO DE IMÓVEIS E INSTALAÇÕES DE UNIDADES E			-5.000,0		
		3.3.90.36.00	OUTROS SERVIÇOS DE TERCEIROS - PESSOA FÍSICA		F.R. Grupo:	0	01	00
		01	TESOURO					
		220 000	ENSINO FUNDAMENTAL					
02	30	03	CORTÊSPREV					
	788	09.272.0092.1265.0000	CONSTRUÇÃO, REFORMA, ADAPTAÇÃO OU MELHORAMENT			-15.000,0		
		4.4.90.51.00	OBRAS E INSTALAÇÕES		F.R. Grupo:	0	01	00
		01	TESOURO					
		600 000	RÉGIME PRÓPRIO DE PREVIDÊNCIA SOCIAL					

**Anulação ( - )**

**-1.032.500,00**

Artigo 3o.- Este decreto entra em vigor na data de sua publicação.

Cortês, 03 de novembro de 2015



## PREFEITURA MUNICIPAL DE CORTÊS

Rua Coronel José Belarmino, 48

10273548/0001-69

Exercício: 2015

### DECRETO Nº 17 , DE 03 DE NOVEMBRO DE 2015 - LEI N.1028

Documento Assinado Digitalmente por: JOSE CARLOS BATTISTA DOS SANTOS, JOSE GENIVALDO DOS SANTOS  
Acesse em: <https://eccc.tce.pe.gov.br/epp/validaDoc.seam> Código do documento: b61bbd52-3597-4584-830f-5697b9d061a0

---

# PREFEITURA MUNICIPAL DE CORTÊS

Rua Coronel José Belarmino, 48

10273548/0001-69

Exercício: 2015



Documento Assinado Digitalmente por: JOSE CARLOS BATISTA DOS SANTOS, JOSE GENIVALDO DOS SANTOS  
Acesse em: <https://etce.tce.pe.gov.br/epv/validaDoc.seam> Código do documento: b61bbd52-3597-4584-830f-5697b9d061a0

## DECRETO Nº 18 , DE 01 DE DEZEMBRO DE 2015 - LEI N.1028

Abre no orçamento vigente crédito adicional suplementar e da outras providências

O(A) PREFEITO(A) MUNICIPAL DE Cortês, no uso de suas atribuições legais.

DECRETA:

Artigo 1o.- Fica aberto no orçamento vigente, um crédito adicional suplementar na importância de R\$793.100,00 distribuídos as seguintes dotações:

<b>Suplementação ( + )</b>				<b>793.100,00</b>
02	20	01	GABINETE DO PREFEITO	
	45	04.122.0021.2014.0000	MANUTENÇÃO DAS AÇÕES DE CARÁTER CONTINUADO DE	30.000,0
		3.1.90.11.00	VENCIMENTOS E VANTAGENS FIXAS - PESSOAL CIVIL	F.R.: 0 01 00
		01	TESOURO	
		001 001	Recursos Proprios do Municipio	
02	20	05	SECRETARIA DE ADMINISTRAÇÃO	
	125	04.122.0021.2053.0000	MANUTENÇÃO DAS AÇÕES DE CARÁTER CONTINUADO DE	20.000,0
		3.1.90.05.00	Outros Benefícios Previdenciários do servidor ou do militar	F.R.: 0 01 00
		01	TESOURO	
		001 001	Recursos Proprios do Municipio	
	126	04.122.0021.2053.0000	MANUTENÇÃO DAS AÇÕES DE CARÁTER CONTINUADO DE	2.000,0
		3.1.90.11.00	VENCIMENTOS E VANTAGENS FIXAS - PESSOAL CIVIL	F.R.: 0 01 00
		01	TESOURO	
		001 001	Recursos Proprios do Municipio	
02	20	07	SECRETARIA DE OBRAS, TRANSPORTE, SANEAMENTO E URBANISMO	
	206	15.452.0021.2067.0000	MANUTENÇÃO DAS AÇÕES DE CARÁTER CONTINUADO DE	15.500,0
		3.1.90.11.00	VENCIMENTOS E VANTAGENS FIXAS - PESSOAL CIVIL	F.R.: 0 01 00
		01	TESOURO	
		001 001	Recursos Proprios do Municipio	
	225	15.452.0170.2070.0000	MANUTENÇÃO DAS AÇÕES DE ABASTECIMENTO D'AGUA	30.000,0
		3.3.90.39.00	OUTROS SERVIÇOS DE TERCEIROS - PESSOA JURÍDICA	F.R.: 0 01 00
		01	TESOURO	
		001 001	Recursos Proprios do Municipio	
	240	15.752.0250.2301.0000	MANUTENÇÃO DO SISTEMA DE ILUMINAÇÃO PÚBLICA	15.000,0
		3.3.90.39.00	OUTROS SERVIÇOS DE TERCEIROS - PESSOA JURÍDICA	F.R.: 0 01 00
		01	TESOURO	
		110 000	GERAL	
02	20	08	SECRETARIA DE AGRICULTURA	

# PREFEITURA MUNICIPAL DE CORTÊS

Rua Coronel José Belarmino, 48

10273548/0001-69

Exercício: 2015



Documento Assinado Digitalmente por: JOSE CARLOS BASTA DOS SANTOS, JOSE GENIVALDO DOS SANTOS  
Acesse em: <https://eicetec.pe.gov.br/epp/validarDoc.seam> Código do documento: b61bbd52-3597-4584-830f-5697b9d061a0

## DECRETO Nº 18 , DE 01 DE DEZEMBRO DE 2015 - LEI N.1028

02	20	08	SECRETARIA DE AGRICULTURA			
	255	20.606.0200.2073.0000	MANUTENÇÃO DE AÇÃO DE CARÁTER CONTINUADO DA U	30.000,0		
		3.1.90.11.00	VENCIMENTOS E VANTAGENS FIXAS - PESSOAL CIVIL	F.R.: 0	01	00
		01	TESOURO			
		001 001	Recursos Proprios do Municipio			
02	20	09	SECRETARIA DE INDÚSTRIA, COMÉRCIO E TURISMO			
	298	23.695.0181.2085.0000	PROMOÇÃO DE FESTAS TRADICIONAIS E FOLCLORICAS M	27.000,0		
		3.3.90.39.00	OUTROS SERVIÇOS DE TERCEIROS - PESSOA JURÍDICA	F.R.: 0	01	00
		01	TESOURO			
		001 001	Recursos Proprios do Municipio			
02	20	10	FUNDEB			
	311	12.361.0091.2169.0000	CONTRIBUIÇÃO PARA O INSS 40%	10.000,0		
		3.1.90.13.00	OBRIGAÇÕES PATRONAIS	F.R.: 0	01	00
		01	TESOURO			
		252 000	EDUCAÇÃO-FUNDEB-OUTROS			
	313	12.361.0092.2170.0000	CONTRIBUIÇÃO PARA O RPPS 40%	24.000,0		
		3.1.91.13.00	OBRIGAÇÕES PATRONAIS - INTRA-ORÇAMENTÁRIO	F.R.: 0	01	00
		01	TESOURO			
		252 000	EDUCAÇÃO-FUNDEB-OUTROS			
	323	12.361.0120.2166.0000	GESTÃO ADMINISTRATIVA DO ÓRGÃO 40%	80.000,0		
		3.1.90.04.00	CONTRATAÇÃO POR TEMPO DETERMINADO	F.R.: 0	01	00
		01	TESOURO			
		252 000	EDUCAÇÃO-FUNDEB-OUTROS			
	325	12.361.0120.2166.0000	GESTÃO ADMINISTRATIVA DO ÓRGÃO 40%	120.000,0		
		3.1.90.11.00	VENCIMENTOS E VANTAGENS FIXAS - PESSOAL CIVIL	F.R.: 0	01	00
		01	TESOURO			
		252 000	EDUCAÇÃO-FUNDEB-OUTROS			
02	30	01	FUNDO MUNICIPAL DE ASSISTÊNCIA SOCIAL			
	528	08.244.0080.1263.0000	MANUTENÇÃO DAS ATIVIDADES DO IGD/SUAS	2.600,0		
		3.3.90.36.00	OUTROS SERVIÇOS DE TERCEIROS - PESSOA FÍSICA	F.R.: 0	01	00
		01	TESOURO			
		500 000	ASSISTÊNCIA SOCIAL			
02	30	03	CORTÊSPREV			



# PREFEITURA MUNICIPAL DE CORTÊS

Rua Coronel José Belarmino, 48

10273548/0001-69

Exercício: 2015



Documento Assinado Digitalmente por: JOSE CARLOS BATISTA DOS SANTOS, JOSE GENIVALDO DOS SANTOS  
Acesse em: <https://eic.eic.pe.gov.br/epp/validarDoc.seam> Código do documento: b61bbd52-3597-4584-830f-5697b9d061a0

## DECRETO Nº 18 , DE 01 DE DEZEMBRO DE 2015 - LEI N.1028

02	30	03	CORTÊSPREV				
801	09.272.0092.2188.0000	3.1.90.01.00	MANUTENÇÃO DAS ATIVIDADES PREVIDENCIÁRIAS	122.000,0			
		01	Aposentadorias, Reserva Remunerada e Reformas	F.R.: 0	01	00	
		600 000	TESOURO				
			REGIME PRÓPRIO DE PREVIDÊNCIA SOCIAL				
801	09.272.0092.2188.0000	3.1.90.01.00	MANUTENÇÃO DAS ATIVIDADES PREVIDENCIÁRIAS	265.000,0			
		01	Aposentadorias, Reserva Remunerada e Reformas	F.R.: 0	01	00	
		600 000	TESOURO				
			REGIME PRÓPRIO DE PREVIDÊNCIA SOCIAL				
Artigo 2o.- O crédito aberto na forma do artigo anterior será coberto com recursos provenientes de:							
Anulação:							
02	20	03	CONTROLE INTERNO				
100	04.124.0060.2020.0000	3.3.90.14.00	MANUTENÇÃO DAS ATIVIDADES DO SCI	-2.600,0			
		01	DIÁRIAS - PESSOAL CIVIL	F.R. Grupo: 0	01	00	
		001 001	TESOURO				
			Recursos Proprios do Municipio				
02	20	07	SECRETARIA DE OBRAS, TRANSPORTE, SANEAMENTO E URBANIS				
171	04.122.0003.1262.0000	4.4.90.51.00	OBRAS DE INFRAESTRUTURA URBANA EM PARCERIA COM C	-10.000,0			
		01	OBRAS E INSTALAÇÕES	F.R. Grupo: 0	01	00	
		001 001	TESOURO				
			Recursos Proprios do Municipio				
200	15.451.0202.1025.0000	4.4.90.51.00	IMPLANTAÇÃO DE USINA DE COMPOSTAGEM E TRATAMENT	-10.000,0			
		01	OBRAS E INSTALAÇÕES	F.R. Grupo: 0	01	00	
		001 001	TESOURO				
			Recursos Proprios do Municipio				
201	15.451.0250.1028.0000	4.4.90.51.00	AMPLIAÇÃO DE SISTEMA DE ILUMINAÇÃO PÚBLICA DO MUNI	-120.000,0			
		01	OBRAS E INSTALAÇÕES	F.R. Grupo: 0	01	00	
		001 001	TESOURO				
			Recursos Proprios do Municipio				
205	15.452.0021.2067.0000	3.1.90.04.00	MANUTENÇÃO DAS AÇÕES DE CARÁTER CONTINUADO DA L	-2.000,0			
		01	CONTRATAÇÃO POR TEMPO DETERMINADO	F.R. Grupo: 0	01	00	
		001 001	TESOURO				
			Recursos Proprios do Municipio				
210	15.452.0021.2067.0000	3.3.90.36.00	MANUTENÇÃO DAS AÇÕES DE CARÁTER CONTINUADO DA L	-1.500,0			
		01	OUTROS SERVIÇOS DE TERCEIROS - PESSOA FÍSICA	F.R. Grupo: 0	01	00	
		001 001	TESOURO				
			Recursos Proprios do Municipio				

# PREFEITURA MUNICIPAL DE CORTÊS

Rua Coronel José Belarmino, 48

10273548/0001-69

Exercício: 2015



Documento Assinado Digitalmente por: JOSE CARLOS BATTISTA DOS SANTOS, JOSE GENIVALDO DOS SANTOS  
Acesse em: <https://eccc.tce.pe.gov.br/epp/validarDocumento?Codigo=661b1bb92-3597-4584-8399-5697b9d061a0>

## DECRETO Nº 18 , DE 01 DE DEZEMBRO DE 2015 - LEI N.1028

02	20	07	SECRETARIA DE OBRAS, TRANSPORTE, SANEAMENTO E URBANIS					
		226	15.452.0202.1034.0000	CONSTRUÇÃO DE USINA DE RECICLAGEM DE LIXO DOMICIL		-30.000,0		
			4.4.90.51.00	OBRAS E INSTALAÇÕES		F.R. Grupo:	0	01
			01	TESOURO				
			001 001	Recursos Proprios do Municipio				
		241	16.482.0160.1037.0000	EXECUÇÃO DE PROJETOS DE CONSTRUÇÃO DE CASAS PAF		-10.000,0		
			4.4.90.51.00	OBRAS E INSTALAÇÕES		F.R. Grupo:	0	01
			01	TESOURO				
			001 001	Recursos Proprios do Municipio				
		243	17.512.0150.1041.0000	CONSTRUÇÃO, REFORMA E/OU AMPLIAÇÃO DE BANHEIROS		-5.000,0		
			4.4.90.51.00	OBRAS E INSTALAÇÕES		F.R. Grupo:	0	01
			01	TESOURO				
			001 001	Recursos Proprios do Municipio				
		244	17.512.0160.1042.0000	CONSTRUÇÃO DE UNIDADES SANITÁRIAS DOMICILIARES		-4.000,0		
			4.4.90.51.00	OBRAS E INSTALAÇÕES		F.R. Grupo:	0	01
			01	TESOURO				
			001 001	Recursos Proprios do Municipio				
		250	27.812.0270.1054.0000	CONSTRUÇÃO DE QUADRAS POLIESPORTIVAS E ESTÁDIO M		-145.000,0		
			4.4.90.51.00	OBRAS E INSTALAÇÕES		F.R. Grupo:	0	01
			01	TESOURO				
			001 001	Recursos Proprios do Municipio				
02	20	09	SECRETARIA DE INDÚSTRIA, COMÉRCIO E TURISMO					
		295	23.695.0181.2084.0000	PATROCÍNIO DE BLOCOS E TROCAS CARNAVALESCAS E GR		-37.000,0		
			3.3.90.48.00	OUTROS AUXÍLIOS FINANCEIROS A PESSOA FÍSICA		F.R. Grupo:	0	01
			01	TESOURO				00
			001 001	Recursos Proprios do Municipio				
		310	26.782.0151.1257.0000	IMPLANTAÇÃO DE PROJETO DE ESTRUTURA VIARIA DO MUN		-5.000,0		
			4.4.90.51.00	OBRAS E INSTALAÇÕES		F.R. Grupo:	0	01
			01	TESOURO				00
			001 001	Recursos Proprios do Municipio				
02	20	10	FUNDEB					
		315	12.361.0120.1082.0000	AQUISIÇÃO DE EQUIP. DE INFORMÁTICA PARA REDE DE ENS		-5.000,0		
			4.4.90.52.00	EQUIPAMENTOS E MATERIAL PERMANENTE		F.R. Grupo:	0	01
			01	TESOURO				00
			252 000	EDUCAÇÃO-FUNDEB-OUTROS				
		316	12.361.0120.1083.0000	CONSTRUÇÃO, REFORMA E/OU AMPLIAÇÃO DAS UNIDADES		-4.000,0		
			4.4.90.51.00	OBRAS E INSTALAÇÕES		F.R. Grupo:	0	01
			01	TESOURO				00
			252 000	EDUCAÇÃO-FUNDEB-OUTROS				

# PREFEITURA MUNICIPAL DE CORTÊS

Rua Coronel José Belarmino, 48

10273548/0001-69

Exercício: 2015



Documento Assinado Digitalmente por: JOSE CARLOS BAPTISTA DOS SANTOS, JOSE GENIVALDO DOS SANTOS  
Acesse em: [https://efce.tce.pe.gov.br/epp/validarDoc.seam?codigo\\_documento:b61bbd52-3597-4584-830f-5697b9d06189](https://efce.tce.pe.gov.br/epp/validarDoc.seam?codigo_documento:b61bbd52-3597-4584-830f-5697b9d06189)

## DECRETO Nº 18 , DE 01 DE DEZEMBRO DE 2015 - LEI N.1028

02	20	10	FUNDEB						
	317	12.361.0120.1084.0000	AQUISIÇÃO DE VEÍCULOS PARA TRANSPORTE DE ESTUDAN					-10.000,0	
		4.4.90.52.00	EQUIPAMENTOS E MATERIAL PERMANENTE			F.R. Grupo:	0	01	00
		01	TESOURO						
		252 000	EDUCAÇÃO-FUNDEB-OUTROS						
02	20	12	SECRETARIA DE EDUCAÇÃO						
	405	12.361.0120.2153.0000	MANUTENÇÃO DE OUTROS PROGRAMAS DE EDUCAÇÃO E C					-240.000,0	
		3.3.90.39.00	OUTROS SERVIÇOS DE TERCEIROS - PESSOA JURÍDICA			F.R. Grupo:	0	01	00
		01	TESOURO						
		220 000	ENSINO FUNDAMENTAL						
	427	12.361.0122.2147.0000	MANUTENÇÃO DO PROGRAMA A CAMINHO DA ESCOLA					-30.000,0	
		3.3.90.39.00	OUTROS SERVIÇOS DE TERCEIROS - PESSOA JURÍDICA			F.R. Grupo:	0	01	00
		01	TESOURO						
		220 000	ENSINO FUNDAMENTAL						
02	30	03	CORTÊSPREV						
	787	09.272.0092.1094.0000	AQUISIÇÃO DE MÓVEIS, MÁQUINAS E EQUIPAMENTOS					-10.000,0	
		4.4.90.52.00	EQUIPAMENTOS E MATERIAL PERMANENTE			F.R. Grupo:	0	01	00
		01	TESOURO						
		600 000	REGIME PRÓPRIO DE PREVIDÊNCIA SOCIAL						
	789	09.272.0092.2187.0000	GESTÃO ADMINISTRATIVA DO RPPS					-10.000,0	
		3.1.90.04.00	CONTRATAÇÃO POR TEMPO DETERMINADO			F.R. Grupo:	0	01	00
		01	TESOURO						
		600 000	REGIME PRÓPRIO DE PREVIDÊNCIA SOCIAL						
	791	09.272.0092.2187.0000	GESTÃO ADMINISTRATIVA DO RPPS					-10.000,0	
		3.1.90.13.00	OBRIGAÇÕES PATRONAIS			F.R. Grupo:	0	01	00
		01	TESOURO						
		600 000	REGIME PRÓPRIO DE PREVIDÊNCIA SOCIAL						
	793	09.272.0092.2187.0000	GESTÃO ADMINISTRATIVA DO RPPS					-5.000,0	
		3.3.90.08.00	Outros Benefícios Assistenciais do servidor e do militar			F.R. Grupo:	0	01	00
		01	TESOURO						
		600 000	REGIME PRÓPRIO DE PREVIDÊNCIA SOCIAL						
	794	09.272.0092.2187.0000	GESTÃO ADMINISTRATIVA DO RPPS					-15.000,0	
		3.3.90.14.00	DIÁRIAS - PESSOAL CIVIL			F.R. Grupo:	0	01	00
		01	TESOURO						
		600 000	REGIME PRÓPRIO DE PREVIDÊNCIA SOCIAL						
	795	09.272.0092.2187.0000	GESTÃO ADMINISTRATIVA DO RPPS					-20.000,0	
		3.3.90.30.00	MATERIAL DE CONSUMO			F.R. Grupo:	0	01	00
		01	TESOURO						
		600 000	REGIME PRÓPRIO DE PREVIDÊNCIA SOCIAL						

# PREFEITURA MUNICIPAL DE CORTÊS

Rua Coronel José Belarmino, 48

10273548/0001-69

Exercício: 2015



Documento Assinado Digitalmente por: JOSE CARLOS BATTISTA DOS SANTOS, JOSE GENIVALDO DOS SANTOS  
Acesse em: <https://epec.ce.gov.br/epp/validarDocumento.aspx?CodigoDoc=b61bb92-3597-4584-8399-569769d061a0>

## DECRETO Nº 18 , DE 01 DE DEZEMBRO DE 2015 - LEI N.1028

02	30	03	CORTÊSPREV					
797	09.272.0092.2187.0000		GESTÃO ADMINISTRATIVA DO RPPS				-13.000,0	
	3.3.90.36.00		OUTROS SERVIÇOS DE TERCEIROS - PESSOA FÍSICA			F.R. Grupo:	0 01	00
	01		TESOURO					
	600 000		REGIME PRÓPRIO DE PREVIDÊNCIA SOCIAL					
799	09.272.0092.2187.0000		GESTÃO ADMINISTRATIVA DO RPPS				-9.000,0	
	3.3.90.92.00		DESPESAS DE EXERCÍCIOS ANTERIORES			F.R. Grupo:	0 01	00
	01		TESOURO					
	600 000		REGIME PRÓPRIO DE PREVIDÊNCIA SOCIAL					
804	09.272.0092.2188.0000		MANUTENÇÃO DAS ATIVIDADES PREVIDENCIÁRIAS				-5.000,0	
	3.3.90.92.00		DESPESAS DE EXERCÍCIOS ANTERIORES			F.R. Grupo:	0 01	00
	01		TESOURO					
	600 000		REGIME PRÓPRIO DE PREVIDÊNCIA SOCIAL					
808	09.272.0092.2191.0000		DESPESA RELACIONADAS A CAPACITAÇÕES DOS GESTORE				-5.000,0	
	3.3.90.39.00		OUTROS SERVIÇOS DE TERCEIROS - PESSOA JURÍDICA			F.R. Grupo:	0 01	00
	01		TESOURO					
	600 000		REGIME PRÓPRIO DE PREVIDÊNCIA SOCIAL					
810	09.272.0092.2281.0000		MANUTENÇÃO DO PROGRAMA DE APOIO AO IDOSO - SCFV				-10.000,0	
	3.3.90.36.00		OUTROS SERVIÇOS DE TERCEIROS - PESSOA FÍSICA			F.R. Grupo:	0 01	00
	01		TESOURO					
	600 000		REGIME PRÓPRIO DE PREVIDÊNCIA SOCIAL					
811	09.272.0092.2281.0000		MANUTENÇÃO DO PROGRAMA DE APOIO AO IDOSO - SCFV				-10.000,0	
	3.3.90.39.00		OUTROS SERVIÇOS DE TERCEIROS - PESSOA JURÍDICA			F.R. Grupo:	0 01	00
	01		TESOURO					
	600 000		REGIME PRÓPRIO DE PREVIDÊNCIA SOCIAL					

**Anulação ( - )**

**-793.100,00**

Artigo 3o.- Este decreto entra em vigor na data de sua publicação.

Cortês, 01 de dezembro de 2015

\_\_\_\_\_  
PREFEITO MUNICIPAL

# PREFEITURA MUNICIPAL DE CORTÊS

Rua Coronel José Belarmino, 48

10273548/0001-69

Exercício: 2015



Documento Assinado Digitalmente por: JOSE CARLOS BATISTA DOS SANTOS, JOSE GENIVALDO DOS SANTOS  
Acesse em: <https://eccc.tce.pe.gov.br/epp/validaDoc.seam> Código do documento: b61bbd52-3597-4584-830f-5697b9d061a0

## DECRETO Nº 20 , DE 01 DE DEZEMBRO DE 2015 - LEI N.1028

Abre no orçamento vigente crédito adicional suplementar e da outras providências

O(A) PREFEITO(A) MUNICIPAL DE Cortês, no uso de suas atribuições legais.

DECRETA:

Artigo 1o.- Fica aberto no orçamento vigente, um crédito adicional suplementar na importância de R\$1.616.116,26 distribuídos as seguintes dotações:

Suplementação ( + )				1.616.116,26
02	20	12	SECRETARIA DE EDUCAÇÃO	
384	12.361.0120.2134.0000	GESTÃO ADMINISTRATIVA DO ENSINO FUNDAMENTAL	180.000,0	
	3.1.90.04.00	CONTRATAÇÃO POR TEMPO DETERMINADO	F.R.: 0 01 00	
	01	TESOURO		
	220 000	ENSINO FUNDAMENTAL		
385	12.361.0120.2134.0000	GESTÃO ADMINISTRATIVA DO ENSINO FUNDAMENTAL	650.000,0	
	3.1.90.11.00	VENCIMENTOS E VANTAGENS FIXAS - PESSOAL CIVIL	F.R.: 0 01 00	
	01	TESOURO		
	220 000	ENSINO FUNDAMENTAL		
387	12.361.0120.2134.0000	GESTÃO ADMINISTRATIVA DO ENSINO FUNDAMENTAL	60.000,0	
	3.1.91.13.00	OBRIGAÇÕES PATRONAIS - INTRA-ORÇAMENTÁRIO	F.R.: 0 01 00	
	01	TESOURO		
	220 000	ENSINO FUNDAMENTAL		
391	12.361.0120.2134.0000	GESTÃO ADMINISTRATIVA DO ENSINO FUNDAMENTAL	10.000,0	
	3.3.90.36.00	OUTROS SERVIÇOS DE TERCEIROS - PESSOA FÍSICA	F.R.: 0 01 00	
	01	TESOURO		
	220 000	ENSINO FUNDAMENTAL		
392	12.361.0120.2134.0000	GESTÃO ADMINISTRATIVA DO ENSINO FUNDAMENTAL	350.000,0	
	3.3.90.39.00	OUTROS SERVIÇOS DE TERCEIROS - PESSOA JURÍDICA	F.R.: 0 01 00	
	01	TESOURO		
	220 000	ENSINO FUNDAMENTAL		
02	30	02	FUNDO MUNICIPAL DE SAÚDE	
633	10.122.0003.2294.0000	MANUTENÇÃO DO CONSÓRCIO PÚBLICO	180.000,0	
	3.3.71.39.00	OUTROS SERVIÇOS DE TERCEIROS - PESSOA JURÍDICA -	F.R.: 0 01 00	
	01	TESOURO		
	310 000	SAÚDE-GERAL		
648	10.122.0021.2090.0000	MANUTENÇÃO DAS AÇÕES DE CARÁTER CONTINUADO D/	1.000,0	
	3.3.90.39.00	OUTROS SERVIÇOS DE TERCEIROS - PESSOA JURÍDICA	F.R.: 0 01 00	
	01	TESOURO		
	300 000	SAÚDE		

# PREFEITURA MUNICIPAL DE CORTÊS

Rua Coronel José Belarmino, 48

10273548/0001-69

Exercício: 2015



Documento Assinado Digitalmente por: JOSE CARLOS BATISTA DOS SANTOS, JOSE GENIVALDO DOS SANTOS  
Acesse em: <https://eccc.tce.pe.gov.br/epp/validarDoc.seam> Código do documento: b61bbd52-3597-4584-830f-5697b9d061a0

## DECRETO Nº 20 , DE 01 DE DEZEMBRO DE 2015 - LEI N.1028

02 30 02 FUNDO MUNICIPAL DE SAÚDE			
659	10.272.0092.2093.0000 3.1.91.13.00 01 300 000	CONTRIBUIÇÃO PARA O RPPS OBRIGAÇÕES PATRONAIS - INTRA-ORÇAMENTÁRIO TESOURO SAÚDE	26.500,0 F.R.: 0 01 00
712	10.301.0101.2132.0000 3.1.90.11.00 01 300 000	MANUTENÇÃO DO NASF VENCIMENTOS E VANTAGENS FIXAS - PESSOAL CIVIL TESOURO SAÚDE	5.000,0 F.R.: 0 01 00
721	10.301.0101.2231.0000 3.3.90.39.00 01 300 000	MANUTENÇÃO DO PROGRAMA SAÚDE DA MULHER OUTROS SERVIÇOS DE TERCEIROS - PESSOA JURÍDICA TESOURO SAÚDE	12.000,0 F.R.: 0 01 00
729	10.301.0101.2287.0000 3.3.90.36.00 01 300 000	MANUTENÇÃO DO PROGRAMA ACADEMIA DA CIDADE - SA OUTROS SERVIÇOS DE TERCEIROS - PESSOA FÍSICA TESOURO SAÚDE	4.000,0 F.R.: 0 01 00
731	10.301.0101.2288.0000 3.3.90.32.00 01 300 000	DOAÇÕES CONFORME RESOLUÇÃO Nº39/2010. Material, Bem ou Serviço para Distribuição Gratuita TESOURO SAÚDE	15.000,0 F.R.: 0 01 00
742	10.301.0101.2303.0000 3.3.90.48.00 01 310 000	PROGRAMA MAIS MÉDICOS OUTROS AUXÍLIOS FINANCEIROS A PESSOA FÍSICA TESOURO SAÚDE-GERAL	7.000,0 F.R.: 0 01 00
747	10.302.0102.2108.0000 3.1.90.04.00 01 300 000	MANUTENÇÃO DAS ATIVIDADES DAS UNIDADES DE SAÚDE CONTRATAÇÃO POR TEMPO DETERMINADO TESOURO SAÚDE	62.616,2 F.R.: 0 01 00
756	10.302.0102.2108.0000 3.3.90.39.00 01 300 000	MANUTENÇÃO DAS ATIVIDADES DAS UNIDADES DE SAÚDE OUTROS SERVIÇOS DE TERCEIROS - PESSOA JURÍDICA TESOURO SAÚDE	40.000,0 F.R.: 0 01 00
778	10.305.0104.2129.0000 3.1.90.04.00 01 300 000	MANUTENÇÃO DO PROGRAMA DE VIGILÂNCIA EPIDEMIOL CONTRATAÇÃO POR TEMPO DETERMINADO TESOURO SAÚDE	13.000,0 F.R.: 0 01 00



# PREFEITURA MUNICIPAL DE CORTÊS

Rua Coronel José Belarmino, 48

10273548/0001-69

Exercício: 2015



Documento Assinado Digitalmente por: JOSÉ CARLOS BASTISTA DOS SANTOS, JOSÉ GENIVALDO DOS SANTOS  
Acesse em: <https://efcfe.tce.pe.gov.br/epi/validarDoc.seam> Código do documento: 061bbd52-3597-4584-830f-5697b9d069a0

## DECRETO Nº 20 , DE 01 DE DEZEMBRO DE 2015 - LEI N.1028

Artigo 2o.- O crédito aberto na forma do artigo anterior será coberto com recursos provenientes de:

### Anulação:

#### 02 20 05 SECRETARIA DE ADMINISTRAÇÃO

127	04.122.0021.2053.0000 3.1.90.92.00 01 001 001	MANUTENÇÃO DAS AÇÕES DE CARÁTER CONTINUADO DA L DESPESAS DE EXERCÍCIOS ANTERIORES TESOURO Recursos Proprios do Municipio	-70.000,0 F.R. Grupo: 0 01
133	04.122.0021.2053.0000 3.3.90.92.00 01 001 001	MANUTENÇÃO DAS AÇÕES DE CARÁTER CONTINUADO DA L DESPESAS DE EXERCÍCIOS ANTERIORES TESOURO Recursos Proprios do Municipio	-90.000,0 F.R. Grupo: 0 01
145	28.846.0000.2057.0000 4.6.90.71.00 01 001 001	AMORTIZAÇÃO E ENCARGOS DA DÍVIDA COM INSS/FGTS/CE PRINCIPAL DA DÍVIDA CONTRATUAL RESGATADA TESOURO Recursos Proprios do Municipio	-100.000,0 F.R. Grupo: 0 01
147	28.846.0000.2290.0000 3.1.90.13.00 01 001 001	PAGAMENTOS AO FGTS OBRIGAÇÕES PATRONAIS TESOURO Recursos Proprios do Municipio	-50.000,0 F.R. Grupo: 0 01
148	28.846.0091.2058.0000 3.1.90.13.00 01 001 001	CONTRIBUIÇÃO PARA O RGPS OBRIGAÇÕES PATRONAIS TESOURO Recursos Proprios do Municipio	-100.000,0 F.R. Grupo: 0 01
150	28.846.0092.2060.0000 3.1.91.13.00 01 001 001	CONTRIBUIÇÃO PARA O RPPS OBRIGAÇÕES PATRONAIS - INTRA-ORÇAMENTÁRIO TESOURO Recursos Proprios do Municipio	-170.000,0 F.R. Grupo: 0 01 00

#### 02 20 06 SECRETARIA DE FINANÇAS

153	04.122.0056.2064.0000 3.1.90.04.00 01 001 001	MANUTENÇÃO DAS AÇÕES DE CARÁTER CONTINUADO DA L CONTRATAÇÃO POR TEMPO DETERMINADO TESOURO Recursos Proprios do Municipio	-100.000,0 F.R. Grupo: 0 01 00
155	04.122.0056.2064.0000 3.1.90.13.00 01 001 001	MANUTENÇÃO DAS AÇÕES DE CARÁTER CONTINUADO DA L OBRIGAÇÕES PATRONAIS TESOURO Recursos Proprios do Municipio	-96.000,0 F.R. Grupo: 0 01 00

# PREFEITURA MUNICIPAL DE CORTÊS

Rua Coronel José Belarmino, 48

10273548/0001-69

Exercício: 2015



Documento Assinado Digitalmente por: JOSE CARLOS BAPTISTA DOS SANTOS, JOSE GENIVALDO DOS SANTOS  
Acesse em: [https://epec.tce.pe.gov.br/epp/validarDoc.seam?codigo\\_documento=b61bbd52-3597-4584-830f-56979ad061a0](https://epec.tce.pe.gov.br/epp/validarDoc.seam?codigo_documento=b61bbd52-3597-4584-830f-56979ad061a0)

## DECRETO Nº 20 , DE 01 DE DEZEMBRO DE 2015 - LEI N.1028

02	20	06	SECRETARIA DE FINANÇAS					
163	04.122.0056.2065.0000	CONTRATAÇÃO E LOCAÇÃO DE SOFT E ASSESSORIA ESPEC	-70.000,0					
	3.3.90.35.00	SERVIÇOS DE CONSULTORIA	F.R. Grupo: 0 01	00				
	01	TESOURO						
	001 001	Recursos Proprios do Municipio						
02	20	07	SECRETARIA DE OBRAS, TRANSPORTE, SANEAMENTO E URBANIS					
176	04.122.0061.1261.0000	CONSTRUÇÃO DA COORDENADORIA DE DEFESA CIVIL	-60.000,0					
	4.4.90.51.00	OBRAS E INSTALAÇÕES	F.R. Grupo: 0 01	00				
	01	TESOURO						
	001 001	Recursos Proprios do Municipio						
177	04.126.0190.1254.0000	RESTAURAÇÃO E/OU AMPLIAÇÃO DE PREDIO PARA IMPLAN	-44.000,0					
	4.4.90.51.00	OBRAS E INSTALAÇÕES	F.R. Grupo: 0 01	00				
	01	TESOURO						
	001 001	Recursos Proprios do Municipio						
185	13.361.0120.1023.0000	CONSTRUÇÃO DE CENTRO ADMINISTRATIVO PARA FUNCIOI	-26.116,2					
	4.4.90.51.00	OBRAS E INSTALAÇÕES	F.R. Grupo: 0 01	00				
	01	TESOURO						
	001 001	Recursos Proprios do Municipio						
234	15.453.0021.1015.0000	AQUISIÇÃO DE VEÍCULOS E MAQUINAS PARA UNIDADE	-100.000,0					
	4.4.90.52.00	EQUIPAMENTOS E MATERIAL PERMANENTE	F.R. Grupo: 0 01	00				
	01	TESOURO						
	001 001	Recursos Proprios do Municipio						
249	26.782.0151.1049.0000	CONSTRUÇÃO, AMPLIAÇÃO, RECUPERAÇÃO E MANUTENÇÃ	-340.000,0					
	4.4.90.51.00	OBRAS E INSTALAÇÕES	F.R. Grupo: 0 01	00				
	01	TESOURO						
	001 001	Recursos Proprios do Municipio						
250	27.812.0270.1054.0000	CONSTRUÇÃO DE QUADRAS POLIESPORTIVAS E ESTÁDIO M	-100.000,0					
	4.4.90.51.00	OBRAS E INSTALAÇÕES	F.R. Grupo: 0 01	00				
	01	TESOURO						
	001 001	Recursos Proprios do Municipio						
02	20	10	FUNDEB					
315	12.361.0120.1082.0000	AQUISIÇÃO DE EQUIP. DE INFORMÁTICA PARA REDE DE ENS	-100.000,0					
	4.4.90.52.00	EQUIPAMENTOS E MATERIAL PERMANENTE	F.R. Grupo: 0 01	00				
	01	TESOURO						
	252 000	EDUCAÇÃO-FUNDEB-OUTROS						

# PREFEITURA MUNICIPAL DE CORTÊS

Rua Coronel José Belarmino, 48

10273548/0001-69

Exercício: 2015



Documento Assinado Digitalmente por: JOSE CARLOS BATISTA DOS SANTOS, JOSE GENIVALDO DOS SANTOS  
Acesse em: <https://etce.tce.pe.gov.br/epp/validaDoc.seam> Código do documento: b61bbd52-3597-4584-830f-5697b9d061a0

## DECRETO Nº 20 , DE 01 DE DEZEMBRO DE 2015 - LEI N.1028

Artigo 3º. Este decreto entra em vigor na data de sua publicação.

**Anulação (-)**

**-1.616.116,26**

Cortês, 01 de dezembro de 2015

---

PREFEITO MUNICIPAL



MINISTÉRIO DA PREVIDÊNCIA SOCIAL - MPS

SECRETARIA DE POLÍTICAS DE PREVIDÊNCIA SOCIAL - SPPS

DEPARTAMENTO DOS REGIMES DE PREVIDÊNCIA NO SERVIÇO PÚBLICO - DRPSP

## DEMONSTRATIVO DE RESULTADOS DA AVALIAÇÃO ATUARIAL - DRAA

### ENTE

Nome: Cortês

UF: PE

### DADOS DO ATUÁRIO RESPONSÁVEL TÉCNICO

Nome: TULIO PNHEIRO CARVALHO

MTE: 1626

### DADOS DOS ORGÃOS/ENTIDADES

CNPJ	Nome	Poder	Tipo	Competência da Base Cadastral
10.273.548/0001-69	Prefeitura Municipal	Executivo	Administração Direta	12/2014
07.969.857/0001-63	INSTITUTO DE PREVIDÊNCIA DOS SERVIDORES DE CORTÊS - CORTÊS PREV	Executivo	Administração Indireta (Autarquias e Fundações)	12/2014





MINISTÉRIO DA PREVIDÊNCIA SOCIAL - MPS

SECRETARIA DE POLÍTICAS DE PREVIDÊNCIA SOCIAL - SPPS

DEPARTAMENTO DOS REGIMES DE PREVIDÊNCIA NO SERVIÇO PÚBLICO - DRPSP

## DEMONSTRATIVO DE RESULTADOS DA AVALIAÇÃO ATUARIAL - DRAA

### COMPOSIÇÃO DE MASSA

#### Civil

##### Segregação de Massa

Não Possui

Instituída neste Exercício ou Mantida

Revisada neste Exercício

Extinta neste Exercício

##### Benefícios Mantido pelo Tesouro

Possui Aposentadorias ou Pensões por Morte de Responsabilidade Financeira do Tesouro, que não se caracterizam como Segregação da Massa?

Sim

Não

#### Militar

##### Segregação de Massa

Não Possui

Instituída neste Exercício ou Mantida

Revisada neste Exercício

Extinta neste Exercício

##### Benefícios Mantido pelo Tesouro

Possui Aposentadorias ou Pensões por Morte de Responsabilidade Financeira do Tesouro, que não se caracterizam como Segregação da Massa?

Sim

Não





MINISTÉRIO DA PREVIDÊNCIA SOCIAL - MPS

SECRETARIA DE POLÍTICAS DE PREVIDÊNCIA SOCIAL - SPPS

DEPARTAMENTO DOS REGIMES DE PREVIDÊNCIA NO SERVIÇO PÚBLICO - DRPSP

## DEMONSTRATIVO DE RESULTADOS DA AVALIAÇÃO ATUARIAL - DRAA

### IDENTIFICAÇÃO DO DRAA

Exercício do DRAA: 2016

Tipo do DRAA: Avaliação Atuarial Anual

Avaliação Atuarial Inicial:  Sim  Não

Data da Avaliação: 31/12/2015

Data de Elaboração da Avaliação: 31/12/2015

Nº da Nota Técnica Atuarial Vigente - Plano Previdenciário: 2015.001356.1

Nº da Nota Técnica Atuarial Vigente - Plano Financeiro: 2015.001356.2

Descrição:

Retificação:  Sim  Não

Motivado por Iniciativa Própria:  Sim  Não

Justificativa:

Motivado por Notificação:  Sim  Não

Números da Notificação:







## DEMONSTRATIVO DE RESULTADOS DA AVALIAÇÃO ATUARIAL - DRAA

### Plano Civil

#### Previdenciário

#### Civil >> Previdenciário >> Base Normativa

##### Plano de Custeio Vigente

##### Contribuição Normal

##### Ente Federativo

###### Norma

Aliquota (%): 13,98      Tipo da Norma: Lei      Número da Norma: 960      Data da Norma: 14/12/2010      Dispositivo da Norma: art.1

##### Base de Cálculo da Contribuição do Ente Federativo

Base de Cálculo	Tipo da Norma	Número da Norma	Data da Norma	Dispositivo da Norma
Total das Remunerações de Contribuição dos Servidores Ativos	Lei	914	16/12/2008	art. 45

##### Segurados Ativos

###### Norma

Aliquota (%): 11,00      Tipo da Norma: Lei      Número da Norma: 914      Data da Norma: 16/12/2008      Dispositivo da Norma: art.44, I

##### Aposentados

###### Norma

Aliquota (%): 11,00      Tipo da Norma: Lei      Número da Norma: 914      Data da Norma: 16/12/2008      Dispositivo da Norma: art. 44, II





## DEMONSTRATIVO DE RESULTADOS DA AVALIAÇÃO ATUARIAL - DRAA

Pensionistas

Norma

Aliquota (%): 11,00      Tipo da Norma: Lei      Número da Norma: 914      Data da Norma: 16/12/2008      Dispositivo da Norma: art. 44, II

Administração do Plano

Custeada com Recursos do RPPS

Aliquota (%): 2,00      Aporte (R\$):

Fundamento Legal

Tipo da Norma: Lei      Número da Norma: 914      Data da Norma: 16/12/2008      Dispositivo da Norma: art. 62

Base de Cálculo da Taxa de Administração

Base de Cálculo	Tipo da Norma	Número da Norma	Data da Norma	Dispositivo da Norma
Total das Remunerações dos Segurados Ativos, Aposentados e Pensionistas do Exercício Anterior	Lei	914	16/12/2008	art. 62

Plano de Amortização do Déficit Atuarial

Possui Plano de Amortização para Equacionamento do Déficit Atuarial Implementado em Lei: Não

Mês/Ano de Início do Plano:

Fundamento Legal

Tipo da Norma:      Número da Norma:      Data da Norma:      Dispositivo da Norma:

Plano de Amortização

Ano	Aliquota (%)	Aporte Anual (R\$)
-----	--------------	--------------------

Segregação de Massa





MINISTÉRIO DA PREVIDÊNCIA SOCIAL - MPS  
SECRETARIA DE POLÍTICAS DE PREVIDÊNCIA SOCIAL - SPPS  
DEPARTAMENTO DOS REGIMES DE PREVIDÊNCIA NO SERVIÇO PÚBLICO - DRPSP

## DEMONSTRATIVO DE RESULTADOS DA AVALIAÇÃO ATUARIAL - DRAA

### Fundamento Legal

Tipo da Norma: Lei Número da Norma: 960 Data da Norma: 04/11/2010 Dispositivo da Norma: art. 1

### Critérios para Composição do Plano Previdenciário

Data de Ingresso do Segurado (Data do Corte): 01/12/2008 Idade do Segurado: Condição do Segurado: Servidor

Outros:

### Atuário Responsável pelo Projeto de Segregação

Nome: Número do Registro Profissional:

### Aprovação prévia do MPS

Tipo do Documento: Número do Documento: Data do Documento:

### Plano de Benefícios

Benefícios	Tipo da Norma	Número da Norma	Dispositivo da Norma	Data da Norma
Aposentadoria Por Invalidez Permanente	Lei	914	art. 12, I	16/12/2008
Aposentadorias Programadas (Por Idade, Tempo de Contribuição e Compulsória)	Lei	914	art. 12, II e III	16/12/2008
Auxílio Doença	Lei	914	art. 15 a 19	16/12/2008
Salário Família	Lei	914	art. 20 a 25	16/12/2008
Salário Maternidade	Lei	914	art. 26 a 27	16/12/2008
Pensão Por Morte de Servidor em Atividade	Lei	914	art. 28 a 32	16/12/2008
Pensão Por Morte de Aposentado Voluntário ou Compulsório	Lei	914	art. 28 a 32	16/12/2008
Pensão Por Morte de Aposentado por Invalidez	Lei	914	art. 28 a 32	16/12/2008





MINISTÉRIO DA PREVIDÊNCIA SOCIAL - MPS

SECRETARIA DE POLÍTICAS DE PREVIDÊNCIA SOCIAL - SPPS

DEPARTAMENTO DOS REGIMES DE PREVIDÊNCIA NO SERVIÇO PÚBLICO - DRPSP

## DEMONSTRATIVO DE RESULTADOS DA AVALIAÇÃO ATUARIAL - DRAA

Auxílio Reclusão	Lei	914	art. 33	16/12/2008
Aposentadoria Especial - Professor - Educação Infantil e Ensino Fund. e Médio	Lei	914	art. 12, § 3	16/12/2008

### Previdência Complementar

Fundamento Legal

Tipo da Norma:

Número da Norma:

Data da Norma:

Dispositivo da Norma:





MINISTÉRIO DA PREVIDÊNCIA SOCIAL - MPS  
 SECRETARIA DE POLÍTICAS DE PREVIDÊNCIA SOCIAL - SPPS  
 DEPARTAMENTO DOS REGIMES DE PREVIDÊNCIA NO SERVIÇO PÚBLICO - DRPSP

**DEMONSTRATIVO DE RESULTADOS DA AVALIAÇÃO ATUARIAL - DRAA**

Cível >> Previdenciário >> Base Cadastral

Estatísticas da População Coberta

Órgão/Entidade	População Coberta	Quantidade (A)			Média da B. Cálculo ou Média do Vr. do Benefício (B)		Idade Média		IMP		IMA		Valor da Folha Mensal (AxB)		
		Fem.	Masc.	Total	Fem.	Masc.	Fem.	Masc.	Fem.	Masc.	Fem.	Masc.	Fem.	Masc.	Total
Prefeitura Municipal	Servidores - DE MAIS SERVIDORES - Sem critério diferenciado para aposentadoria	35	39	74	R\$ 1.442,51	R\$ 1.199,49	37,00	42,00	60,00	65,00	34,45	40,64	R\$ 50.487,85	R\$ 46.780,11	R\$ 97.267,96
Prefeitura Municipal	Servidores - PROFESSORES DA EDUC. INFANTIL E DO ENSINO FUND. E MÉDIO - Critério para aposentadoria como professor	2	3	5	R\$ 1.842,80	R\$ 2.193,72	28,00	40,00	50,00	63,00	24,00	33,33	R\$ 3.685,60	R\$ 6.581,16	R\$ 10.266,76

Avaliação Crítica

Atualização da Base Cadastral

Segurados Ativos :	<input checked="" type="checkbox"/>	Data do Último Recenseamento Previdenciário :	31/12/2014	Percentual de Cobertura do Último Recenseamento Previdenciário :	100,00
Aposentados :	<input checked="" type="checkbox"/>	Data do Último Recenseamento Previdenciário :	31/12/2014	Percentual de Cobertura do Último Recenseamento Previdenciário :	100,00
Pensionistas :	<input checked="" type="checkbox"/>	Data do Último Recenseamento Previdenciário :	31/12/2014	Percentual de Cobertura do Último Recenseamento Previdenciário :	100,00

Amplitude da Base Cadastral

Percentual de Cobertura da População : 100,00      Percentual de Cobertura em Relação aos Órgãos e Entidades : 100,00

Grupo	Descrição	Consistência da Base Cadastral	Compleitude da Base Cadastral
Ativo	Identificação do Segurado Ativo	76%-100%	76%-100%
Ativo	Sexo	76%-100%	76%-100%
Ativo	Estado Civil	76%-100%	76%-100%
Ativo	Data de Nascimento	76%-100%	76%-100%
Ativo	Data de Ingresso no ENTE	76%-100%	76%-100%
Ativo	Identificação do Cargo Atual	76%-100%	76%-100%
Ativo	Base de Cálculo (Remuneração de Contribuição)	76%-100%	76%-100%

Assinado Digitalmente por: THOMAS EDSON ALENCAR BENEVIDES  
 Documento Assinado Digitalmente por: THOMAS EDSON ALENCAR BENEVIDES  
 Acesso em: https://eicrce:pe.gov.br/ep/validadorDoc;seam Código do documento: cecd03ff-54e2-4939-b679-bc25f047fe48





MINISTÉRIO DA PREVIDÊNCIA SOCIAL - MPS

SECRETARIA DE POLÍTICAS DE PREVIDÊNCIA SOCIAL - SPPS

DEPARTAMENTO DOS REGIMES DE PREVIDÊNCIA NO SERVIÇO PÚBLICO - DRPSP

## DEMONSTRATIVO DE RESULTADOS DA AVALIAÇÃO ATUARIAL - DRAA

Grupo	Descrição	Consistência da Base Cadastral	Completude da Base Cadastral
Ativo	Tempo de Contribuição para o RGPS	76%-100%	76%-100%
Ativo	Tempo de Contribuição para Outros RPPS	76%-100%	76%-100%
Ativo	Data de Nascimento do Cônjuge	76%-100%	76%-100%
Ativo	Número de Dependentes	76%-100%	76%-100%
Aposentado	Identificação do Aposentado	76%-100%	76%-100%
Aposentado	Sexo	76%-100%	76%-100%
Aposentado	Estado Civil	76%-100%	76%-100%
Aposentado	Data de Nascimento	76%-100%	76%-100%
Aposentado	Data de Nascimento do Cônjuge	76%-100%	76%-100%
Aposentado	Data de Nascimento do Dependente Mais Novo	76%-100%	76%-100%
Aposentado	Valor do Benefício	76%-100%	76%-100%
Aposentado	Condição do Aposentado (válido ou inválido)	76%-100%	76%-100%
Aposentado	Tempo de Contribuição para o RPPS	76%-100%	76%-100%
Aposentado	Tempo de Contribuição para outros Regimes	76%-100%	76%-100%
Aposentado	Valor Mensal da Compensação Previdenciária	76%-100%	76%-100%
Aposentado	Número de Dependentes	76%-100%	76%-100%
Pensão	Identificação do Pensão	76%-100%	76%-100%
Pensão	Número de Pensionistas	76%-100%	76%-100%
Pensão	Sexo do Pensionista Principal	76%-100%	76%-100%
Pensão	Data de Nascimento	76%-100%	76%-100%
Pensão	Valor do Benefício	76%-100%	76%-100%
Pensão	Condição do Pensionista (válido ou inválido)	76%-100%	76%-100%
Pensão	Duração do Benefício (vitalício ou temporário)	76%-100%	76%-100%

### Tratamento da Base Cadastral

Grupo	Descrição	Inconsistências Encontradas	Adoção de Premissa	Quantidade de Registros	Descrição de Premissa Utilizada
Ativo	Identificação do Segurado Ativo				







**MINISTÉRIO DA PREVIDÊNCIA SOCIAL - MPS**  
**SECRETARIA DE POLÍTICAS DE PREVIDÊNCIA SOCIAL - SPPS**  
**DEPARTAMENTO DOS REGIMES DE PREVIDÊNCIA NO SERVIÇO PÚBLICO - DRPSP**

**DEMONSTRATIVO DE RESULTADOS DA AVALIAÇÃO ATUARIAL - DRAA**

Grupo	Descrição	Inconsistências Encontradas	Adoção de Premissa	Quantidade de Registros	Descrição de Premissa Utilizada
Ativo	Sexo				
Ativo	Estado Civil				
Ativo	Data de Nascimento				
Ativo	Data de Ingresso no ENTE				
Ativo	Identificação do Cargo Atual				
Ativo	Base de Cálculo (Remuneração de Contribuição)				
Ativo	Tempo de Contribuição para o RGPS	Não informado	X	79	limitado a 10% do tempo total de contribuição
Ativo	Tempo de Contribuição para Outros RPPS	Não informado	X	79	não foi considerado
Ativo	Data de Nascimento do Cônjuge				
Ativo	Número de Dependentes	Não informado	X	79	considerado casado com 2 filhos, sendo a diferença de 30 anos para o primeiro e 35 para o segundo. levou-se em consideração a idade do servidor no momento do cálculo
Aposentado	Identificação do Aposentado				
Aposentado	Sexo				
Aposentado	Estado Civil				
Aposentado	Data de Nascimento				
Aposentado	Data de Nascimento do Cônjuge				
Aposentado	Data de Nascimento do Dependente Mais Novo				
Aposentado	Valor do Benefício				
Aposentado	Condição do Aposentado (válido ou inválido)				
Aposentado	Tempo de Contribuição para o RPPS				
Aposentado	Tempo de Contribuição para outros Regimes				
Aposentado	Valor Mensal da Compensação Previdenciária				
Aposentado	Número de Dependentes				
Pensão	Identificação do Pensão				
Pensão	Número de Pensionistas				
Pensão	Sexo do Pensionista Principal				
Pensão	Data de Nascimento				

Acesse em: <https://epec.gov.br/portal/validarDoc.seam?codigoDoDocumento=cecd03ff-54e2-4939-b679-b25f0171e48>





MINISTÉRIO DA PREVIDÊNCIA SOCIAL - MPS

SECRETARIA DE POLÍTICAS DE PREVIDÊNCIA SOCIAL - SPPS

DEPARTAMENTO DOS REGIMES DE PREVIDÊNCIA NO SERVIÇO PÚBLICO - DRPSP

## DEMONSTRATIVO DE RESULTADOS DA AVALIAÇÃO ATUARIAL - DRAA

Grupo	Descrição	Inconsistências Encontradas	Adoção de Premissa	Quantidade de Registros	Descrição de Premissa Utilizada
Pensão	Valor do Benefício				
Pensão	Condição do Pensionista (válido ou inválido)				
Pensão	Duração do Benefício (vitalício ou temporário)				





MINISTÉRIO DA PREVIDÊNCIA SOCIAL - MPS

SECRETARIA DE POLÍTICAS DE PREVIDÊNCIA SOCIAL - SPPS

DEPARTAMENTO DOS REGIMES DE PREVIDÊNCIA NO SERVIÇO PÚBLICO - DRPSP

## DEMONSTRATIVO DE RESULTADOS DA AVALIAÇÃO ATUARIAL - DRAA

Cível >> Previdenciário >> Base Técnica

### Regimes e Métodos de Financiamento

Benefícios do Plano	Regime Financeiro e Método de Financiamento	Descrição do Método de Financiamento
Aposentadoria Por Invalidez Permanente	REGIME FINANCEIRO DE CAPITALIZAÇÃO - AGREGADO	
Aposentadorias Programadas (Por Idade, Tempo de Contribuição e Compulsória)	REGIME FINANCEIRO DE CAPITALIZAÇÃO - AGREGADO	
Auxílio Doença	REGIME FINANCEIRO DE CAPITALIZAÇÃO - AGREGADO	
Salário Família	REGIME FINANCEIRO DE CAPITALIZAÇÃO - AGREGADO	
Salário Maternidade	REGIME FINANCEIRO DE CAPITALIZAÇÃO - AGREGADO	
Pensão Por Morte de Servidor em Atividade	REGIME FINANCEIRO DE CAPITALIZAÇÃO - AGREGADO	
Pensão Por Morte de Aposentado Voluntário ou Compulsório	REGIME FINANCEIRO DE CAPITALIZAÇÃO - AGREGADO	
Pensão Por Morte de Aposentado por Invalidez	REGIME FINANCEIRO DE CAPITALIZAÇÃO - AGREGADO	
Auxílio Reclusão	REGIME FINANCEIRO DE CAPITALIZAÇÃO - AGREGADO	
Aposentadoria Especial - Professor - Educação Infantil e Ensino Fund. e Médio	REGIME FINANCEIRO DE CAPITALIZAÇÃO - AGREGADO	

### Hipóteses Atuariais

#### Hipóteses Demográficas, Econômicas e Financeiras

	Unidade	Hipóteses
Projeção da Taxa de Juros Real para o Exercício	PERCENTUAL	6.00
Projeção de Crescimento Real do Salário	PERCENTUAL	1.00
Projeção de Crescimento Real dos Benefícios do Plano	PERCENTUAL	1.00
Critério para Projeção do Valor dos Proventos Calculados pela Média	TEXTO	média das remunerações estimadas desde a entrada no início da vida laborativa até a data de aposentadoria, observado as 80% maiores remunerações
Projeção da Taxa de Inflação de Longo Prazo	PERCENTUAL	6.99
Fator de Determinação do Valor Real ao Longo do Tempo dos Benefícios	PERCENTUAL	100.00
Fator de Determinação do Valor Real ao Longo do Tempo dos Salários	PERCENTUAL	100.00
Projeção da Taxa de Rotatividade	TEXTO	grupo fechado
Crítérios da Projeção de Novos Entrantes	TEXTO	grupo fechado
Projeção de Novos Entrantes para o Exercício - Quantidade de saídas por morte	QUANTIDADE	0

Accesse em: <https://eice.ice.pe.gov.br/epp/validaDoc.seam> Código do documento: cecd03ff-54e2-4939-b679-bc25f047fe48

Documento Assinado Digitalmente por: THOMAS EDSON ALENCAR BENEVIDES





MINISTÉRIO DA PREVIDÊNCIA SOCIAL - MPS  
 SECRETARIA DE POLÍTICAS DE PREVIDÊNCIA SOCIAL - SPPS  
 DEPARTAMENTO DOS REGIMES DE PREVIDÊNCIA NO SERVIÇO PÚBLICO - DRPSP

## DEMONSTRATIVO DE RESULTADOS DA AVALIAÇÃO ATUARIAL - DRAA

### Hipóteses Demográficas, Econômicas e Financeiras

	Unidade	Hipóteses
Projeção de Novos Entrantes para o Exercício - Quantidade de saídas por aposentadoria	QUANTIDADE	0
Projeção de Novos Entrantes para o Exercício - Quantidade de saídas por desligamento	QUANTIDADE	0
Projeção de Novos Entrantes - Quantidade de entradas	QUANTIDADE	0
Composição Familiar - Servidores em atividade	TEXTO	casado com 2 filhos
Probabilidade de Casados, se adotada premissa	TEXTO	100%
Diferença da Idade entre titular masculino e cônjuge feminino, se adotada premissa	TEXTO	mesma idade
Diferença da Idade entre titular feminino e cônjuge masculino, se adotada premissa	TEXTO	mesma idade
Composição Familiar - Aposentados	TEXTO	não tem inativo
Probabilidade de Casados, se adotada premissa	TEXTO	não tem inativo
Diferença da Idade entre titular masculino e cônjuge feminino, se adotada premissa	TEXTO	não tem inativo
Diferença da Idade entre titular feminino e cônjuge masculino, se adotada premissa	TEXTO	não tem inativo
Hipótese Adotada para Entrada em Aposentadoria	TEXTO	mesmo da CF 88
Outras Hipóteses Adotadas	TEXTO	não se aplica

### Hipóteses Biométricas

Tipo Tábua	Tábua da População Masculina	Tábua da População Feminina
Tábua de Mortalidade de Válido - Fase Laborativa	IBGE 2013 - Ambos - Extrap MPS	IBGE 2013 - Ambos - Extrap MPS
Tábua de Mortalidade de Válido - Fase Pós Laborativa	IBGE 2013 - Ambos - Extrap MPS	IBGE 2013 - Ambos - Extrap MPS
Tábua de Mortalidade de Inválido	IBGE 2013 - Ambos - Extrap MPS	IBGE 2013 - Ambos - Extrap MPS
Tábua de Entrada em Invalidez	Álvaro Vindas	Álvaro Vindas
Tábua de Morbidez	Outras	Outras
Outras Tábuas utilizadas		

Descrição da Hipótese de Novos Entrantes: grupo fechado





MINISTÉRIO DA PREVIDÊNCIA SOCIAL - MPS  
 SECRETARIA DE POLÍTICAS DE PREVIDÊNCIA SOCIAL - SPPS  
 DEPARTAMENTO DOS REGIMES DE PREVIDÊNCIA NO SERVIÇO PÚBLICO - DRPSP

**DEMONSTRATIVO DE RESULTADOS DA AVALIAÇÃO ATUARIAL - DRAA**

Justificativa da Adoção de Hipóteses

Hipóteses Demográficas, Econômicas e Financeiras

	Unidade	Valor previsto no DRAA de 2013	Valor ocorrido em 2013	Valor previsto no DRAA de 2014	Valor ocorrido em 2014	Valor previsto no DRAA de 2015	Valor ocorrido em 2015	Perspectiva de Longo prazo	Justificativa Técnica para Eventuais Discrepâncias em Relação a Hipótese Adotada
Projeção da Taxa de Juros Real para o Exercício	PERCENTUAL	0	0	0	0	0.00	0.00		
Projeção de Crescimento Real do Salário	PERCENTUAL	0	0	0	0	0.00	0.00		
Projeção de Crescimento Real dos Benefícios do Plano	PERCENTUAL	0	0	0	0	0.00	0.00		
Critério para Projeção do Valor dos Proventos Calculados pela Média	TEXTO	Não se aplica	Não se aplica	Não se aplica	Não se aplica	não se aplica	não se aplica		
Fator de Determinação do Valor Real ao Longo do Tempo dos Benefícios	PERCENTUAL	0	0	0	0	0.00	0.00		
Fator de Determinação do Valor Real ao Longo do Tempo dos Salários	PERCENTUAL	0	0	0	0	0.00	0.00		
Projeção da Taxa de Rotatividade	TEXTO	Não se aplica	Não se aplica	Não se aplica	Não se aplica	grupo fechado	grupo fechado		
Crítérios da Projeção de Novos Entrantes	TEXTO	Não se aplica	Não se aplica	Não se aplica	Não se aplica	grupo fechado	grupo fechado		
Projeção de Novos Entrantes para o Exercício - Quantidade de saídas por morte	QUANTIDADE	0	0	0	0	0	0		
Projeção de Novos Entrantes para o Exercício - Quantidade de saídas por aposentadoria	QUANTIDADE	0	0	0	0	0	0		
Projeção de Novos Entrantes para o Exercício - Quantidade de saídas por desligamento	QUANTIDADE	0	0	0	0	0	0		

Acesse em: <https://eic.ice.pe.gov.br/ep/validaDoc.seam?Codigo.do.documento:cecd03ff-54e2-4939-b679-be25f047fe48>

Documento Assinado Digitalmente por: THOMAS EDSON ALENCAR BENEVIDES





MINISTÉRIO DA PREVIDÊNCIA SOCIAL - MPS

SECRETARIA DE POLÍTICAS DE PREVIDÊNCIA SOCIAL - SPPS

DEPARTAMENTO DOS REGIMES DE PREVIDÊNCIA NO SERVIÇO PÚBLICO - DRPSP

### DEMONSTRATIVO DE RESULTADOS DA AVALIAÇÃO ATUARIAL - DRAA

	Unidade	Valor previsto no DRAA de 2013	Valor ocorrido em 2013	Valor previsto no DRAA de 2014	Valor ocorrido em 2014	Valor previsto no DRAA de 2015	Valor ocorrido em 2015	Perspectiva de Longo prazo	Justificativa Técnica para Eventuais Discrepâncias em Relação a Hipótese Adotada
Projeção de Novos Entrantes - Quantidade de entradas	QUANTIDADE	0	0	0	0	0	0		

#### Hipóteses Biométricas

	População	Número de eventos previstos pela tábua utilizada no DRAA de 2013	Número de eventos ocorridos em 2013	Número de eventos previstos pela tábua utilizada no DRAA de 2014	Número de eventos ocorridos em 2014	Número de eventos previstos pela tábua utilizada no DRAA de 2015	Número de eventos ocorridos em 2015	Justificativa Técnica para Eventuais Discrepâncias em Relação a Hipótese Adotada
Tábua de Mortalidade de Válido - Fase Laborativa	Masculino	0	0	0	0	0.00	0.00	
Tábua de Mortalidade de Válido - Fase Laborativa	Feminino	0	0	0	0	0.00	0.00	
Tábua de Mortalidade de Válido - Fase Pós Laborativa	Masculino	0	0	0	0	0.00	0.00	
Tábua de Mortalidade de Válido - Fase Pós Laborativa	Feminino	0	0	0	0	0.00	0.00	
Tábua de Mortalidade de Inválido	Masculino	0	0	0	0	0.00	0.00	
Tábua de Mortalidade de Inválido	Feminino	0	0	0	0	0.00	0.00	
Tábua de Entrada em Invalidez	Masculino	0	0	0	0	0.00	0.00	
Tábua de Entrada em Invalidez	Feminino	0	0	0	0	0.00	0.00	
Tábua de Morbidez	Masculino	0	0	0	0	0.00	0.00	
Tábua de Morbidez	Feminino	0	0	0	0	0.00	0.00	
Outras Tábuas utilizadas	Masculino	0	0	0	0	0.00	0.00	
Outras Tábuas utilizadas	Feminino	0	0	0	0	0.00	0.00	







MINISTÉRIO DA PREVIDÊNCIA SOCIAL - MPS

SECRETARIA DE POLÍTICAS DE PREVIDÊNCIA SOCIAL - SPPS

DEPARTAMENTO DOS REGIMES DE PREVIDÊNCIA NO SERVIÇO PÚBLICO - DRPSP

## DEMONSTRATIVO DE RESULTADOS DA AVALIAÇÃO ATUARIAL - DRAA

Cível >> Previdenciário >> Resultados

Valores dos Compromissos

Descrição	Geração Atual	Gerações Futuras
Valor Atual dos Salários Futuros	R\$ 17.725.365,47	R\$ 0,00
ATIVOS GARANTIDORES DOS COMPROMISSOS DO PLANO DE BENEFÍCIOS	R\$ 1.175.162,86	
Aplicações em Segmento de Renda Fixa - RPPS	R\$ 1.175.162,86	
Aplicações em Segmento de Renda Variável - RPPS	R\$ 0,00	
Aplicações em Segmento Imobiliário - RPPS	R\$ 0,00	
Aplicações em Enquadramento - RPPS	R\$ 0,00	
Títulos e Valores não Sujeitos ao Enquadramento - RPPS	R\$ 0,00	
Demais Bens, direitos e ativos	R\$ 0,00	
PROVISÃO MATEMÁTICA DOS BENEFÍCIOS CONCEDIDOS	R\$ 0,00	
VALOR ATUAL DOS BENEFÍCIOS FUTUROS - ENCARGOS DE BENEFÍCIOS CONCEDIDOS	R\$ 0,00	
Benefícios Concedidos - Encargos - Aposentadorias Programadas	R\$ 0,00	
Benefícios Concedidos - Encargos - Aposentadorias Especiais de Professores	R\$ 0,00	
Benefícios Concedidos - Encargos - Outras Aposentadorias Especiais	R\$ 0,00	
Benefícios Concedidos - Encargos - Aposentadorias por Invalidez	R\$ 0,00	
Benefícios Concedidos - Encargos - Pensões Por Morte	R\$ 0,00	
Benefícios Concedidos - Encargos - Compensação Previdenciária a Pagar	R\$ 0,00	
VALOR ATUAL DAS CONTRIBUIÇÕES FUTURAS E COMPENSAÇÕES A RECEBER - BENEFÍCIOS CONCEDIDOS	R\$ 0,00	
Benefícios Concedidos - Contribuições Futuras dos Aposentados	R\$ 0,00	
Benefícios Concedidos - Contribuições Futuras dos Pensionistas	R\$ 0,00	
Benefícios Concedidos - Compensação Previdenciária a Receber	R\$ 0,00	
PROVISÃO MATEMÁTICA DOS BENEFÍCIOS A CONCEDER :	-R\$ 473.551,36	R\$ 0,00
VALOR ATUAL DOS BENEFÍCIOS FUTUROS - ENCARGOS DE BENEFÍCIOS A CONCEDER:	R\$ 4.476.801,25	R\$ 0,00
Benefícios a Conceder - Encargos - Aposentadorias Programadas	R\$ 1.770.116,53	R\$ 0,00
Benefícios a Conceder - Encargos - Aposentadorias Especiais de Professores	R\$ 366.249,53	R\$ 0,00

Assinado Digitalmente por: THOMAS EDSON ALENCAR BENEVIDES  
 Acesso em: https://eicrce.pe.gov.br/epp/validadoc.seam Código do documento: cecd03ff-54e2-4939-b679-bc25f047fe48





MINISTÉRIO DA PREVIDÊNCIA SOCIAL - MPS

SECRETARIA DE POLÍTICAS DE PREVIDÊNCIA SOCIAL - SPPS

DEPARTAMENTO DOS REGIMES DE PREVIDÊNCIA NO SERVIÇO PÚBLICO - DRPSP

## DEMONSTRATIVO DE RESULTADOS DA AVALIAÇÃO ATUARIAL - DRAA

Descrição	Geração Atual	Gerações Futuras
Benefícios a Conceder - Encargos - Outras Aposentadorias Especiais	R\$ 0,00	R\$ 0,00
Benefícios a Conceder - Encargos - Aposentadorias por Invalidez	R\$ 675.251,09	R\$ 0,00
Benefícios a Conceder - Encargos - Pensões Por Morte de Servidores em Atividade	R\$ 821.541,68	R\$ 0,00
Benefícios a Conceder - Encargos - Pensões Por Morte de Aposentados	R\$ 300.632,25	R\$ 0,00
Benefícios a Conceder - Encargos - Outros Benefícios e Auxílios	R\$ 543.010,17	R\$ 0,00
Benefícios a Conceder - Encargos - Compensação Previdenciária a Pagar	R\$ 0,00	R\$ 0,00
<b>VALOR ATUAL DAS CONTRIBUIÇÕES FUTURAS E COMPENSAÇÕES A RECEBER - BENEFÍCIOS A CONCEDER:</b>	<b>R\$ 4.950.352,61</b>	<b>R\$ 0,00</b>
Benefícios a Conceder - Contribuições Futuras do Ente	R\$ 2.500.070,49	R\$ 0,00
Benefícios a Conceder - Contribuições Futuras dos Segurados Ativos	R\$ 1.949.790,20	R\$ 0,00
Benefícios a Conceder - Contribuições Futuras dos Aposentados	R\$ 13.306,02	R\$ 0,00
Benefícios a Conceder - Contribuições Futuras dos Pensionistas	R\$ 4.055,09	R\$ 0,00
Benefícios a Conceder - Compensação Previdenciária a Receber	R\$ 483.130,81	R\$ 0,00
<b>PROVISÃO MATEMÁTICA PARA COBERTURA DE INSUFICIÊNCIAS FINANCEIRAS ASSEGURADA POR LEI:</b>	<b>R\$ 0,00</b>	<b>R\$ 0,00</b>
Valor Atual do Plano de Amortização do Déficit Atuarial estabelecido em lei	R\$ 0,00	R\$ 0,00
Valor Atual dos Parcelamentos de Débitos Previdenciários	R\$ 0,00	R\$ 0,00
<b>RESULTADO ATUARIAL</b>		
Déficit Atuarial		
Equilíbrio Atuarial		
Superávit Atuarial	R\$ 1.648.714,22	
<b>DESTINAÇÃO DO RESULTADO</b>		
Provisão de Contingências (até 25% dos Compromissos)	R\$ 0,00	
Provisão para revisão do plano de custeio (acima 25% dos Compromissos)	R\$ 0,00	
<b>FUNDOS CONSTITUÍDOS</b>		
Fundo Garantidor de Pensão de Servidor Estruturada em Regime de Repartição de Capitais de Cobertura	R\$ 0,00	
Fundo Garantidor de Aposentadoria por Invalidez de Servidor Estruturada em Regime de Repartição de Capitais de Cobertura	R\$ 0,00	
Fundo Garantidor de Benefícios Estruturados em Regime de Repartição Simples	R\$ 0,00	
Fundo de Oscilação de Riscos dos Benefícios Estruturados em Regime de Capitalização	R\$ 0,00	

Acesse em: <https://eicrce.pe.gov.br/epp/validaDoc.seam?Codigo do documento: cead03ff-54e2-4939-b679-bc25f047fe48>

Documento Assinado Digitalmente por: THOMAS EDSON ALENCAR BENEVIDES





MINISTÉRIO DA PREVIDÊNCIA SOCIAL - MPS  
 SECRETARIA DE POLÍTICAS DE PREVIDÊNCIA SOCIAL - SPPS  
 DEPARTAMENTO DOS REGIMES DE PREVIDÊNCIA NO SERVIÇO PÚBLICO - DRPSP

**DEMONSTRATIVO DE RESULTADOS DA AVALIAÇÃO ATUARIAL - DRAA**

Descrição	Geração Atual	Gerações Futuras
Fundo de Oscilação de Riscos dos Benefícios Estruturados em Regime de Repartição de Capitais de Cobertura	R\$ 0,00	
Fundo de Oscilação de Riscos dos Benefícios Estruturados em Regime de Repartição Simples	R\$ 0,00	
Fundo Administrativo	R\$ 0,00	
<b>RECEITAS E DESPESAS ESTIMADAS PARA O EXERCÍCIO</b>		
Total de Receitas Estimadas para o Exercício	R\$ 336.683,19	
Total de Despesas Estimadas para o Exercício	R\$ 44.226,38	
<b>RESULTADO FINANCEIRO ESTIMADO PARA O EXERCÍCIO</b>		
Déficit Financeiro		
Equilíbrio Financeiro		
Superávit Financeiro	R\$ 292.456,81	

**Custo Normal**

Base de Contribuição	Valor Mensal - Estatísticas da População Coberta	Valor Anual
Total das Remunerações de Contribuição dos Servidores Ativos	R\$ 107.534,72	R\$ 329.726,02
Total:	R\$ 107.534,72	R\$ 329.726,02

**Valor Atual dos Salários Futuros - VASF:** R\$ 1.411.608,58

**Custo Normal dos Benefícios - Regime de Capitalização**

Benefícios	Custo Anual Previsto (R\$)	% sobre Base de Contribuição
Aposentadoria Por Invalidez Permanente	R\$ 1.605,75	0,00
Aposentadorias Programadas (Por Idade, Tempo de Contribuição e Compulsória)	R\$ 0,00	0,00
Auxílio Doença	R\$ 41.817,64	0,00
Salário Família	R\$ 13.267,80	

Accesse em: <https://eice.ice.pe.gov.br/ep/validadoc.seam> Código do documento: cecd03ff-54e2-4939-b679-bc25f047fe48

Documento Assinado Digitalmente por: THOMAS EDSON ALENCAR BENEVIDES

23/05/2024





MINISTÉRIO DA PREVIDÊNCIA SOCIAL - MPS  
 SECRETARIA DE POLÍTICAS DE PREVIDÊNCIA SOCIAL - SPPS  
 DEPARTAMENTO DOS REGIMES DE PREVIDÊNCIA NO SERVIÇO PÚBLICO - DRPSP

**DEMONSTRATIVO DE RESULTADOS DA AVALIAÇÃO ATUARIAL - DRAA**

Benefícios	Custo Anual Previsto (R\$)	% sobre Base de Contribuição
Salário Maternidade	R\$ 1.227,26	0,00
Pensão Por Morte de Servidor em Atividade	R\$ 2.362,71	0,00
Pensão Por Morte de Aposentado Voluntário ou Compulsório	R\$ 0,00	0,00
Pensão Por Morte de Aposentado por Invalidez	R\$ 0,00	0,00
Auxílio Reclusão	R\$ 27,05	0,00
Aposentadoria Especial - Professor - Educação Infantil e Ensino Fund. e Médio	R\$ 0,00	0,00
Total:	R\$ 60.308,21	0,00

Custo Normal dos Benefícios - Regime de Cobertura

Benefícios	Custo Anual Previsto (R\$)	% sobre Base de Contribuição
Total:	R\$ 0,00	0,00

Custo Normal dos Benefícios - Regime de Repartição Simples

Benefícios	Valor Pago em 2013	Valor Pago em 2014	Valor Pago em 2015	Valor Mínimo para 2016	Valor Previsto para 2016	% sobre Base de Contribuição
Total:	R\$ 0,00	R\$ 0,00	R\$ 0,00	R\$ 0,00	R\$ 0,00	0,00

Custo Normal Total

	Custo Anual Previsto (R\$)	% sobre Base de Contribuição
Benefícios em Regime de Capitalização	R\$ 60.308,21	0,00
Benefícios em Regime de Repartição de Capitais de Cobertura	R\$ 0,00	0,00
Benefícios em Regime de Repartição Simples	R\$ 0,00	0,00

Acesse em: <https://eic.ice.pe.gov.br/epp/validaDoc.seam> Código do documento: cecd03ff-54e2-4939-b679-be25f047fe48

Documento Assinado Digitalmente por: THOMAS EDSON ALENCAR BENEVIDES





MINISTÉRIO DA PREVIDÊNCIA SOCIAL - MPS

SECRETARIA DE POLÍTICAS DE PREVIDÊNCIA SOCIAL - SPPS

DEPARTAMENTO DOS REGIMES DE PREVIDÊNCIA NO SERVIÇO PÚBLICO - DRPSP

## DEMONSTRATIVO DE RESULTADOS DA AVALIAÇÃO ATUARIAL - DRAA

Total	R\$ 60.308,21	0,00
-------	---------------	------

Observações:

Custo Suplementar

Forma de Amortização e Apuração do Déficit Atuarial e Amortizar

Forma Amortização:

Forma de Pagamento:





MINISTÉRIO DA PREVIDÊNCIA SOCIAL - MPS  
 SECRETARIA DE POLÍTICAS DE PREVIDÊNCIA SOCIAL - SPPS  
 DEPARTAMENTO DOS REGIMES DE PREVIDÊNCIA NO SERVIÇO PÚBLICO - DRPSP

**DEMONSTRATIVO DE RESULTADOS DA AVALIAÇÃO ATUARIAL - DRAA**

Contas Recuperadas da Demonstração do Resultado Atuarial	Geração Atual (R\$)
ATIVOS GARANTIDORES DOS COMPROMISSOS DO PLANO DE BENEFÍCIOS	R\$ 1.175.162,86
PROVISÃO MATEMÁTICA DOS BENEFÍCIOS CONCEDIDOS	R\$ 0,00
PROVISÃO MATEMÁTICA DOS BENEFÍCIOS A CONCEDER :	-R\$ 473.551,36
Valor Atual dos Parcelamentos de Débitos Previdenciários	R\$ 0,00

Valor Atual do Bens, Direitos e Demais Ativos a serem incorporados no Exercício Atual:

Déficit Atuarial a Amortizar: 0.00

**Prazo de Amortização**

Prazo Remanescente Calculado (anos): 35 Prazo Informado (anos):

Justificativa:

**Base Cálculo Contribuição Suplementar**

	Composição da Base de Cálculo	Valor Anual Inicial (R\$)
null	null	null
null	null	null
null	null	null
null	null	null

Descrição dos critérios adotados para evolução da folha de pagamento:







MINISTÉRIO DA PREVIDÊNCIA SOCIAL - MPS

SECRETARIA DE POLÍTICAS DE PREVIDÊNCIA SOCIAL - SPPS

DEPARTAMENTO DOS REGIMES DE PREVIDÊNCIA NO SERVIÇO PÚBLICO - DRPSP

## DEMONSTRATIVO DE RESULTADOS DA AVALIAÇÃO ATUARIAL - DRAA

### Plano de Amortização

n	Ano	Taxa de Juros (%)	Aportes (R\$)	Alíquotas (%)	Base Cálculo (R\$)	Saldo Inicial (R\$)	(-) Pagamentos (R\$)	Saldo Final (R\$)	Composição do Pagamento	
									(-) Juros (R\$)	(-) Amortização (R\$)

Observação Sistema:

Observações:

Custo com a Administração do Plano





MINISTÉRIO DA PREVIDÊNCIA SOCIAL - MPS

SECRETARIA DE POLÍTICAS DE PREVIDÊNCIA SOCIAL - SPPS

DEPARTAMENTO DOS REGIMES DE PREVIDÊNCIA NO SERVIÇO PÚBLICO - DRPSP

## DEMONSTRATIVO DE RESULTADOS DA AVALIAÇÃO ATUARIAL - DRAA

### Limite da Norma Geral

Valor Total das Remunerações dos Segurados Ativos em 2015:	R\$ 1.411.608,58
Valor Total dos Proventos de Aposentadorias em 2015:	R\$ 0,00
Valor Total das Pensões por Morte em 2015:	R\$ 0,00
<b>Total:</b>	<b>R\$ 1.411.608,58</b>
Limite de Gastos com despesas Administrativas para 2016 (R\$):	R\$ 28.232,17

### Limite Estabelecido pelo Ente em Lei

#### Alíquota

Taxa de Administração definida pelo Ente em Lei (%):	2,00
Base de Cálculo Anual da Taxa de Administração (R\$):	R\$ 1.411.608,58
Limite de Gastos com despesas administrativas para 2016 (R\$):	R\$ 28.232,17

#### Aporte

Valor do aporte anual para custeio das despesas administrativas estabelecido pelo Ente mediante Lei:	R\$ 0,00
--	----------

### Custo Previsto para 2016

#### Alíquota

Valor Previsto das despesas administrativas para 2016:	R\$ 28.232,17
Base de Cálculo Anual da Taxa de Administração para 2015(R\$):	R\$ 1.411.608,58
Taxa de Administração para 2016(%):	2,00





MINISTÉRIO DA PREVIDÊNCIA SOCIAL - MPS  
 SECRETARIA DE POLÍTICAS DE PREVIDÊNCIA SOCIAL - SPPS  
 DEPARTAMENTO DOS REGIMES DE PREVIDÊNCIA NO SERVIÇO PÚBLICO - DRPSP

**DEMONSTRATIVO DE RESULTADOS DA AVALIAÇÃO ATUARIAL - DRAA**

Plano de Custeio a Constar em Lei

Contribuição Normal e Taxa de Administração

	Valor Anual da Base de Cálculo (R\$)	Situação Atual		Situação Definida na Avaliação Atuarial	
		Aliquota (%)	Contribuição Esperada Atual	Aliquota Definida na Avaliação Atuarial (%)	Contribuição Esperada Definida
Ente Federativo	R\$ 329.726,02	13,98	R\$ 46.095,70	13,98	R\$ 46.095,70
Taxa de Administração	R\$ 1.411.608,58	2,00	R\$ 28.232,17	2,00	R\$ 28.232,17
Aporte Anual para Custeio das Despesas Administrativas			R\$ 0,00		R\$ 0,00
Ente Federativo - Total	R\$ 1.741.334,60	15,98	R\$ 74.327,87	15,98	R\$ 74.327,87
Segurados Ativos	R\$ 329.726,02	11,00	R\$ 36.269,86	11,00	R\$ 36.269,86
Aposentados	R\$ 0,00	11,00	R\$ 0,00	11,00	R\$ 0,00
Pensionistas	R\$ 0,00	11,00	R\$ 0,00	11,00	R\$ 0,00
Total					

Observação:

Novo Plano de Amortização a Constar em Lei

Plano de Equacionamento do Déficit Atuarial previsto em Lei será revisado: Não

Justificativa: O plano é superavitário.

Comparativo de Receitas e Despesas Previdenciárias Projetadas e Executadas





MINISTÉRIO DA PREVIDÊNCIA SOCIAL - MPS

SECRETARIA DE POLÍTICAS DE PREVIDÊNCIA SOCIAL - SPPS

DEPARTAMENTO DOS REGIMES DE PREVIDÊNCIA NO SERVIÇO PÚBLICO - DRPSP

## DEMONSTRATIVO DE RESULTADOS DA AVALIAÇÃO ATUARIAL - DRAA

Descrição	Geração Atual		
	Projetado para 2015	Executado em 2015	Diferença
Base de Cálculo da Contribuição Normal	R\$ 0,00	R\$ 0,00	
Benefícios Concedidos - Contribuições dos Aposentados	R\$ 0,00	R\$ 0,00	
Benefícios Concedidos - Contribuições dos Pensionistas	R\$ 0,00	R\$ 0,00	
Benefícios Concedidos - Compensação Previdenciária a Receber	R\$ 0,00	R\$ 0,00	
Benefícios a Conceder - Contribuições do Ente	R\$ 0,00	R\$ 0,00	
Benefícios a Conceder - Contribuições dos Segurados Ativos	R\$ 0,00	R\$ 0,00	
Benefícios a Conceder - Contribuições dos Aposentados	R\$ 0,00	R\$ 0,00	
Benefícios a Conceder - Contribuições dos Pensionistas	R\$ 0,00	R\$ 0,00	
Benefícios a Conceder - Compensação Previdenciária a Receber	R\$ 0,00	R\$ 0,00	
Plano de Amortização do Déficit Atuarial estabelecido em lei	R\$ 0,00	R\$ 0,00	
Parcelamentos de Débitos Previdenciários	R\$ 0,00	R\$ 0,00	
Outras Receitas	R\$ 0,00	R\$ 0,00	
<b>TOTAL DAS RECEITAS COM CONTRIBUIÇÕES E COMPENSAÇÃO PREVIDENCIÁRIA</b>	R\$ 0,00	R\$ 0,00	
Benefícios Concedidos - Encargos - Aposentadorias Programadas	R\$ 0,00	R\$ 0,00	
Benefícios Concedidos - Encargos - Aposentadorias Especiais de Professores	R\$ 0,00	R\$ 0,00	
Benefícios Concedidos - Encargos - Outras Aposentadorias Especiais	R\$ 0,00	R\$ 0,00	
Benefícios Concedidos - Encargos - Aposentadorias por Invalidez	R\$ 0,00	R\$ 0,00	
Benefícios Concedidos - Encargos - Pensões Por Morte	R\$ 0,00	R\$ 0,00	
Benefícios Concedidos - Encargos - Compensação Previdenciária a Pagar	R\$ 0,00	R\$ 0,00	

Acesse em: <https://eice:ce:pe.gov.br/epp/validaDoc.seam> Código do documento: cecd03ff-54e2-4939-b679-be25f047fe48

Documento Assinado Digitalmente por: THOMAS EDSON ALENCAR BENEVIDES





**MINISTÉRIO DA PREVIDÊNCIA SOCIAL - MPS**  
**SECRETARIA DE POLÍTICAS DE PREVIDÊNCIA SOCIAL - SPPS**  
**DEPARTAMENTO DOS REGIMES DE PREVIDÊNCIA NO SERVIÇO PÚBLICO - DRPSP**

**DEMONSTRATIVO DE RESULTADOS DA AVALIAÇÃO ATUARIAL - DRAA**

Descrição	Geração Atual		
	Projetado para 2015	Executado em 2015	Diferença
Benefícios a Conceder - Encargos - Aposentadorias Programadas	R\$ 0,00	R\$ 0,00	
Benefícios a Conceder - Encargos - Aposentadorias Especiais de Professores	R\$ 0,00	R\$ 0,00	
Benefícios a Conceder - Encargos - Outras Aposentadorias Especiais	R\$ 0,00	R\$ 0,00	
Benefícios a Conceder - Encargos - Aposentadorias por Invalidez	R\$ 0,00	R\$ 0,00	
Benefícios a Conceder - Encargos - Pensões Por Morte de Servidores em Atividade	R\$ 0,00	R\$ 0,00	
Benefícios a Conceder - Encargos - Pensões Por Morte de Aposentados	R\$ 0,00	R\$ 0,00	
Benefícios a Conceder - Encargos - Outros Benefícios e Auxílios	R\$ 0,00	R\$ 0,00	
Benefícios a Conceder - Encargos - Compensação Previdenciária a Pagar	R\$ 0,00	R\$ 0,00	
Outras Despesas	R\$ 0,00	R\$ 0,00	
<b>TOTAL DAS DESPESAS COM BENEFÍCIOS DO PLANO</b>	<b>R\$ 0,00</b>	<b>R\$ 0,00</b>	
INSUFICIÊNCIA OU EXCEDENTE FINANCEIRO	R\$ 0,00	R\$ 0,00	
RENTABILIDADE ESPERADA	R\$ 0,00	R\$ 0,00	
Rentabilidade dos Ativos que compõem os Recursos Garantidores	R\$ 0,00	R\$ 0,00	

**Comparativo de Informações das Últimas Avaliações Atuariais**

Descrição	2016	2015	2014
BASE NORMATIVA			
PLANO DE CUSTEIO VIGENTE			
Contribuição Normal - Ente Federativo	0	0	0
BASE CADASTRAL			
ESTATÍSTICAS DA POPULAÇÃO COBERTA			





MINISTÉRIO DA PREVIDÊNCIA SOCIAL - MPS

SECRETARIA DE POLÍTICAS DE PREVIDÊNCIA SOCIAL - SPPS

DEPARTAMENTO DOS REGIMES DE PREVIDÊNCIA NO SERVIÇO PÚBLICO - DRPSP

## DEMONSTRATIVO DE RESULTADOS DA AVALIAÇÃO ATUARIAL - DRAA

### Comparativo de Informações das Últimas Avaliações Atuariais

Descrição	2016	2015	2014
Quantidade de Segurados Ativos	0.00	0.00	0.00
Quantidade de Aposentados	0	0	0
Quantidade de Pensionistas	0	0	0
Média da Base de Cálculo dos Segurados Ativos	0.00	0.00	0.00
Média do Valor do Benefício dos Aposentados	0	0	0
Média do Valor do Benefícios dos Pensionistas	0	0	0
Idade Média dos Segurados Ativos	0.00	0.00	0.00
Idade Média dos Aposentados	0	0	0
Idade Média dos Pensionistas	0	0	0
Idade Média Projetada Para Aposentadoria	0	0	0
BASE TÉCNICA			
REGIMES E MÉTODOS DE FINANCIAMENTO			
Método de Financiamento Adotado	Não se aplica	Não se aplica	Não se aplica
RESULTADOS			
VALORES DOS COMPROMISSOS			
Ativos Garantidores dos Compromissos do Plano de Benefícios	0.00	0.00	0.00
Valor Atual dos Benefícios Futuros - Benefícios Concedidos	0	0	0
Valor Atual das Contribuições Futuras - Benefícios Concedidos	0	0	0
Reserva Matemática dos Benefícios Concedidos	0	0	0
Valor Atual dos Benefícios Futuros - Benefícios a Conceder	0.00	0.00	0.00







MINISTÉRIO DA PREVIDÊNCIA SOCIAL - MPS

SECRETARIA DE POLÍTICAS DE PREVIDÊNCIA SOCIAL - SPPS

DEPARTAMENTO DOS REGIMES DE PREVIDÊNCIA NO SERVIÇO PÚBLICO - DRPSP

## DEMONSTRATIVO DE RESULTADOS DA AVALIAÇÃO ATUARIAL - DRAA

### Comparativo de Informações das Últimas Avaliações Atuariais

Descrição	2016	2015	2014
Valor Atual das Contribuições Futuras - Benefícios a Conceder	0.00	0.00	0.00
Reserva Matemática dos Benefícios a Conceder	0.00	0.00	0.00
Valor Atual da Compensação Financeira a Receber	0.00	0	0.00
Valor Atual da Compensação Financeira a Pagar	0	0	0
Resultado Atuarial	0.00	0.00	0
<b>CUSTO NORMAL</b>			
<b>CUSTO ANUAL PREVISTO (% SOBRE BASE DE CONTRIBUIÇÃO)</b>			
Benefícios em Regime de Capitalização (%)	0	0	0
Benefícios em Regime de Repartição de Capitais de Cobertura (%)	0	0	0
Benefícios em Regime de Repartição Simples (%)	0	0	0
<b>ALÍQUOTAS DE CUSTEIO NORMAL DEFINIDAS</b>			
Ente Federativo - Contribuição Normal	0	0	0
Taxa de Administração	0	0	0

### Parecer Atuarial

Temas	Parecer
Perspectivas de alteração futura no perfil e na composição da massa de segurados	O presente estudo fora realizado sob a hipótese nula de entrada de novos entrantes, nas projeções apresentadas as alterações seguem apenas os decrementos biométricos e, no caso dos servidores ativos, acrescente-se as saídas para aposentadoria
Adequação da base de dados utilizada e respectivos impactos em relação aos resultados apurados	As inconsistências observadas não invalidam, sob o nosso entendimento, os resultados obtidos. Entretanto, na esteira do que determina a Portaria MPS nº 403/08 orientamos ao respectivo ente federativo que proceda a realização de recadastramento ou de
Análise dos regimes financeiros e métodos atuariais adotados e perspectivas futuras de comportamento dos custos e dos compromissos do Plano de Benefícios	As alíquotas de contribuição foram determinadas através do método agregado, sob regime de capitalização, visando reduzir a perspectiva de variabilidade futuras das mesmas.
Adequação das hipóteses utilizadas às características da massa de segurados e de seus dependentes e análises de sensibilidade para os resultados	O nosso parecer ratifica que as hipóteses adotadas são razoáveis para a população sob estudo, contudo não foi possível proceder a realização de testes de hipóteses no sentido de averiguar estatisticamente quão bem ajustadas, o que a unidade gestora do RPPS
Metodologia utilizada para a determinação do valor da compensação previdenciária a receber e impactos nos resultados	Cálculo individual da compensação previdenciária a receber junto ao RGPS, observando-se a proporção do tempo de contribuição





MINISTÉRIO DA PREVIDÊNCIA SOCIAL - MPS

SECRETARIA DE POLÍTICAS DE PREVIDÊNCIA SOCIAL - SPPS

DEPARTAMENTO DOS REGIMES DE PREVIDÊNCIA NO SERVIÇO PÚBLICO - DRPSP

## DEMONSTRATIVO DE RESULTADOS DA AVALIAÇÃO ATUARIAL - DRAA

Temas	Parecer
Composição e características dos ativos garantidores do plano de benefícios	Os ativos garantidores do plano estão investidos em fundos de investimentos de renda fixa, observando as disposições da resolução do CMN, bem como das portarias do MPS.
Variação dos Compromissos do Plano (VABF e VACF)	As variações observadas devem-se, especialmente, às variações do número de segurados e a massa remuneratória dos respectivos exercícios.
Resultado da avaliação atuarial e situação financeira e atuarial do RPPS	O RPPS encontra-se superavitário, o que justifica a manutenção de alteração do plano de amortização do déficit atuarial proposto no presente trabalho.
Plano de custeio a ser implementado e medidas para manutenção do equilíbrio financeiro e atuarial	É desnecessário alterar o atual plano de custeio, posto que tal é superavitário e acrescente-se, ainda, que o ente federativo deve prezar pela observância dos repasses das contribuições devidas, de modo a não agravar o desequilíbrio atuarial/financeiro do
Parecer sobre a análise comparativa dos resultados das três últimas avaliações atuariais	O resultado atuarial apresentou superávit, crescente, especialmente em virtude das alterações na massa de segurados durante o exercício de 2015.
Identificação dos principais riscos do plano de benefícios	A principal variável de risco do plano de benefícios é a rentabilidade dos ativos do plano, posto que nos últimos anos os regimes próprios de uma forma geral tem tido dificuldade para atingimento da meta atuarial, persistindo tal situação será inevitável a





## DEMONSTRATIVO DE RESULTADOS DA AVALIAÇÃO ATUARIAL - DRAA

Financeiro

Civil >> Financeiro >> Base Normativa

Plano de Custeio Vigente

Contribuição Normal

Ente Federativo

**Norma**  
Aliquota (%): 9,00      Tipo da Norma: Lei      Número da Norma: 914      Data da Norma: 16/12/2008      Dispositivo da Norma: art. 44, III

Base de Cálculo da Contribuição do Ente Federativo

Base de Cálculo	Tipo da Norma	Número da Norma	Data da Norma	Dispositivo da Norma
Total das Remunerações de Contribuição dos Servidores Ativos	Lei	914	16/12/2008	art. 45

Segurados Ativos

**Norma**  
Aliquota (%): 11,00      Tipo da Norma: Lei      Número da Norma: 914      Data da Norma: 16/12/2008      Dispositivo da Norma: art.44, I

Aposentados

**Norma**  
Aliquota (%): 11,00      Tipo da Norma: Lei      Número da Norma: 914      Data da Norma: 16/12/2008      Dispositivo da Norma: art.44, I

Pensionistas

**Norma**  
Aliquota (%): 11,00      Tipo da Norma: Lei      Número da Norma: 914      Data da Norma: 16/12/2008      Dispositivo da Norma: art.44, I





## DEMONSTRATIVO DE RESULTADOS DA AVALIAÇÃO ATUARIAL - DRAA

Administração do Plano

**Custeada com Recursos do RPPS**

Alíquota (%): 2,00

Aporte (R\$):

Fundamento Legal

Tipo da Norma: Lei

Número da Norma: 914

Data da Norma: 16/12/2008

Dispositivo da Norma: art. 62

Base de Cálculo da Taxa de Administração

Base de Cálculo	Tipo da Norma	Número da Norma	Data da Norma	Dispositivo da Norma
Total das Remunerações dos Segurados Ativos, Aposentados e Pensionistas do Exercício Anterior	Lei	914	16/12/2008	art. 62

Plano de Amortização do Déficit Atuarial

Possui Plano de Amortização para Equacionamento do Déficit Atuarial Implementado em Lei:

Mês/Ano de Início do Plano:

Fundamento Legal

Tipo da Norma:

Número da Norma:

Data da Norma:

Dispositivo da Norma:

Plano de Amortização

Ano	Alíquota (%)	Aporte Anual (R\$)
-----	--------------	--------------------

Segregação de Massa





## DEMONSTRATIVO DE RESULTADOS DA AVALIAÇÃO ATUARIAL - DRAA

### Fundamento Legal

Tipo da Norma:	Lei	Número da Norma:	960	Data da Norma:	04/11/2010	Dispositivo da Norma:	art. 1
----------------	-----	------------------	-----	----------------	------------	-----------------------	--------

### Critérios para Composição do Plano Previdenciário

Data de Ingresso do Segurado (Data do Corte):	01/12/2008	Idade do Segurado:	Condição do Segurado:	Servidor
Outros:				

### Atuário Responsável pelo Projeto de Segregação

Nome:	Número do Registro Profissional:
-------	----------------------------------

### Aprovação prévia do MPS

Tipo do Documento:	Número do Documento:	Data do Documento:
--------------------	----------------------	--------------------

### Plano de Benefícios

Benefícios	Tipo da Norma	Número da Norma	Dispositivo da Norma	Data da Norma
Aposentadoria Por Invalidez Permanente	Lei	914	art. 12, I	16/12/2008
Aposentadorias Programadas (Por Idade, Tempo de Contribuição e Compulsória)	Lei	914	art. 12, II e III	16/12/2008
Auxílio Doença	Lei	914	art. 15 a 19	16/12/2008
Salário Família	Lei	914	art. 20 a 25	16/12/2008
Salário Maternidade	Lei	914	art. 26 e 27	16/12/2008
Pensão Por Morte de Servidor em Atividade	Lei	914	art. 28 a 32	16/12/2008
Pensão Por Morte de Aposentado Voluntário ou Compulsório	Lei	914	art. 28 a 32	16/12/2008
Pensão Por Morte de Aposentado por Invalidez	Lei	914	art. 28 a 32	16/12/2008





MINISTÉRIO DA PREVIDÊNCIA SOCIAL - MPS

SECRETARIA DE POLÍTICAS DE PREVIDÊNCIA SOCIAL - SPPS

DEPARTAMENTO DOS REGIMES DE PREVIDÊNCIA NO SERVIÇO PÚBLICO - DRPSP

## DEMONSTRATIVO DE RESULTADOS DA AVALIAÇÃO ATUARIAL - DRAA

Auxílio Reclusão	Lei	914	art. 33	16/12/2008
Aposentadoria Especial - Professor - Educação Infantil e Ensino Fund. e Médio	Lei	914	art. 12, § 3	16/12/2008

### Previdência Complementar

#### Fundamento Legal

Tipo da Norma:	Número da Norma:	Data da Norma:	Dispositivo da Norma:
----------------	------------------	----------------	-----------------------







MINISTÉRIO DA PREVIDÊNCIA SOCIAL - MPS  
 SECRETARIA DE POLÍTICAS DE PREVIDÊNCIA SOCIAL - SPPS  
 DEPARTAMENTO DOS REGIMES DE PREVIDÊNCIA NO SERVIÇO PÚBLICO - DRPSP

**DEMONSTRATIVO DE RESULTADOS DA AVALIAÇÃO ATUARIAL - DRAA**

Cível >> Financeiro >> Base Cadastral

Estatísticas da População Coberta

Órgão/Entidade	População Coberta	Quantidade (A)			Média da B. Cálculo ou Média do Vr. do Benefício (B)		Idade Média		IMP		IMA		Valor da Folha Mensal (Ax B)		
		Fem.	Masc.	Total	Fem.	Masc.	Fem.	Masc.	Fem.	Masc.	Fem.	Masc.	Fem.	Masc.	Total
INSTITUTO DE PREVIDENCIA DOS SERVIDORES DE CORTÉS - CORTÉS PREV	Aposentados - DEMAIS SERVIDORES - Por Tempo de Contribuição	96	21	117	R\$ 2.463,99	R\$ 1.150,73	64.10	69.85	53.29	60.04	53.29	60.04	R\$ 236.543,04	R\$ 24.165,33	R\$ 260.708,37
INSTITUTO DE PREVIDENCIA DOS SERVIDORES DE CORTÉS - CORTÉS PREV	Pensionistas - DEMAIS SERVIDORES	26	8	34	R\$ 949,93	R\$ 1.330,00	47.15	37.50	41.15	32.35	41.15	32.35	R\$ 24.698,18	R\$ 10.640,00	R\$ 35.338,18
Prefeitura Municipal	Servidores - DEMAIS SERVIDORES - Sem critério diferenciado para aposentadoria	158	136	294	R\$ 1.223,81	R\$ 1.495,28	44.00	47.00	60.00	64.00	28.86	27.77	R\$ 193.361,98	R\$ 203.358,08	R\$ 396.720,06
Prefeitura Municipal	Servidores - PROFESSORES DA EDUC. INFANTIL E DO ENSINO FUND. E MÉDIO - Critério para aposentadoria como professor	116	11	127	R\$ 3.490,91	R\$ 3.198,26	45.00	41.00	53.00	57.00	26.47	26.18	R\$ 404.945,56	R\$ 35.180,86	R\$ 440.126,42

Avaliação Crítica

Atualização da Base Cadastral

Segurados Ativos :	<input checked="" type="checkbox"/>	Data do Último Recenseamento Previdenciário :	31/12/2014	Percentual de Cobertura do Último Recenseamento Previdenciário :	100,00
Aposentados :	<input checked="" type="checkbox"/>	Data do Último Recenseamento Previdenciário :	31/12/2014	Percentual de Cobertura do Último Recenseamento Previdenciário :	100,00
Pensionistas :	<input checked="" type="checkbox"/>	Data do Último Recenseamento Previdenciário :	31/12/2014	Percentual de Cobertura do Último Recenseamento Previdenciário :	100,00

Amplitude da Base Cadastral

Percentual de Cobertura da População : 100,00      Percentual de Cobertura em Relação aos Órgãos e Entidades : 100,00

Grupo	Descrição	Consistência da Base Cadastral	Compleitude da Base Cadastral
Ativo	Identificação do Segurado Ativo	76%-100%	76%-100%
Ativo	Sexo	76%-100%	76%-100%
Ativo	Estado Civil	76%-100%	76%-100%
Ativo	Data de Nascimento	76%-100%	76%-100%
Ativo	Data de Ingresso no ENTE	76%-100%	76%-100%





MINISTÉRIO DA PREVIDÊNCIA SOCIAL - MPS

SECRETARIA DE POLÍTICAS DE PREVIDÊNCIA SOCIAL - SPPS

DEPARTAMENTO DOS REGIMES DE PREVIDÊNCIA NO SERVIÇO PÚBLICO - DRPSP

## DEMONSTRATIVO DE RESULTADOS DA AVALIAÇÃO ATUARIAL - DRAA

Grupo	Descrição	Consistência da Base Cadastral	Completude da Base Cadastral
Ativo	Identificação do Cargo Atual	76%-100%	76%-100%
Ativo	Base de Cálculo (Remuneração de Contribuição)	76%-100%	76%-100%
Ativo	Tempo de Contribuição para o RGPS	76%-100%	76%-100%
Ativo	Tempo de Contribuição para Outros RPPS	76%-100%	76%-100%
Ativo	Data de Nascimento do Cônjuge	76%-100%	76%-100%
Ativo	Número de Dependentes	76%-100%	76%-100%
Aposentado	Identificação do Aposentado	76%-100%	76%-100%
Aposentado	Sexo	76%-100%	76%-100%
Aposentado	Estado Civil	76%-100%	76%-100%
Aposentado	Data de Nascimento	76%-100%	76%-100%
Aposentado	Data de Nascimento do Cônjuge	76%-100%	76%-100%
Aposentado	Data de Nascimento do Dependente Mais Novo	76%-100%	76%-100%
Aposentado	Valor do Benefício	76%-100%	76%-100%
Aposentado	Condição do Aposentado (válido ou inválido)	76%-100%	76%-100%
Aposentado	Tempo de Contribuição para o RPPS	76%-100%	76%-100%
Aposentado	Tempo de Contribuição para outros Regimes	76%-100%	76%-100%
Aposentado	Valor Mensal da Compensação Previdenciária	76%-100%	76%-100%
Aposentado	Número de Dependentes	76%-100%	76%-100%
Pensão	Identificação do Pensão	76%-100%	76%-100%
Pensão	Número de Pensionistas	76%-100%	76%-100%
Pensão	Sexo do Pensionista Principal	76%-100%	76%-100%
Pensão	Data de Nascimento	76%-100%	76%-100%
Pensão	Valor do Benefício	76%-100%	76%-100%
Pensão	Condição do Pensionista (válido ou inválido)	76%-100%	76%-100%
Pensão	Duração do Benefício (vitalício ou temporário)	76%-100%	76%-100%





MINISTÉRIO DA PREVIDÊNCIA SOCIAL - MPS

SECRETARIA DE POLÍTICAS DE PREVIDÊNCIA SOCIAL - SPPS

DEPARTAMENTO DOS REGIMES DE PREVIDÊNCIA NO SERVIÇO PÚBLICO - DRPSP

## DEMONSTRATIVO DE RESULTADOS DA AVALIAÇÃO ATUARIAL - DRAA

### Tratamento da Base Cadastral

Grupo	Descrição	Inconsistências Encontradas	Adoção de Premissa	Quantidade de Registros	Descrição de Premissa Utilizada
Ativo	Identificação do Segurado Ativo				
Ativo	Sexo			8	alterado para o sexo correto pressuposto pelo nome do segurado
Ativo	Estado Civil	não informado	X	421	considerado casado a partir dos 30 anos
Ativo	Data de Nascimento				
Ativo	Data de Ingresso no ENTE				
Ativo	Identificação do Cargo Atual				
Ativo	Base de Cálculo (Remuneração de Contribuição)	valor menor que um salário-mínimo	X	1	alterado o valor para o maior entre salário-mínimo ou média por cargo e sexo
Ativo	Tempo de Contribuição para o RGPS	não informado	X	421	considerou-se que iniciou a trabalhar com 25 anos. caso tenha ingressado antes, sera considerado a diferença entre a idade de ingresso e os 25 anos, caso contrario o tempo se'ra zero
Ativo	Tempo de Contribuição para Outros RPPS	não informado	X	421	não foi considerado
Ativo	Data de Nascimento do Cônjuge	não informado	X	421	mesma idade do servidor, se casado
Ativo	Número de Dependentes	não informado	X	421	considerado casado com 2 filhos, sendo a diferença de 30 anos para o primeiro e 35 para o segundo. levou-se em consideração a idade do servidor no momento do cálculo
Aposentado	Identificação do Aposentado				
Aposentado	Sexo	sexo incorrente com o nome	X	3	alterado para o sexo correto pressuposto pelo nome do segurado
Aposentado	Estado Civil	não informado	X	117	todos casados
Aposentado	Data de Nascimento				
Aposentado	Data de Nascimento do Cônjuge	não informado	X	117	se o segurado for homem , cônjuge 3 anos mais nova, caso contrário, 3 anos mais velho
Aposentado	Data de Nascimento do Dependente Mais Novo	não informado	X	117	não considerou-se haver dependentes menores
Aposentado	Valor do Benefício				
Aposentado	Condição do Aposentado (válido ou inválido)	não informado	X	117	considerado todos válidos
Aposentado	Tempo de Contribuição para o RPPS				
Aposentado	Tempo de Contribuição para outros Regimes	não informado	X	117	não levado em consideração. trabalhou-se com a hipóteses da Portaria 403
Aposentado	Valor Mensal da Compensação Previdenciária	não informado	X	117	trabalhou-se com a hipótese de 10% do VABF conforme Portaria 403
Aposentado	Número de Dependentes	não informado	X	117	considerou-se apenas 1 dependente, o cônjuge
Pensão	Identificação do Pensão				

Accesse em: <https://eicce:ce:pe.gov.br/validador/validadorDoc.seam?codigoDoDocumento=cecd03ff-54e2-4939-b679-bc2510477e48>





MINISTÉRIO DA PREVIDÊNCIA SOCIAL - MPS

SECRETARIA DE POLÍTICAS DE PREVIDÊNCIA SOCIAL - SPPS

DEPARTAMENTO DOS REGIMES DE PREVIDÊNCIA NO SERVIÇO PÚBLICO - DRPSP

### DEMONSTRATIVO DE RESULTADOS DA AVALIAÇÃO ATUARIAL - DRAA

Grupo	Descrição	Inconsistências Encontradas	Adoção de Premissa	Quantidade de Registros	Descrição de Premissa Utilizada
Pensão	Número de Pensionistas				
Pensão	Sexo do Pensionista Principal				
Pensão	Data de Nascimento				
Pensão	Valor do Benefício				
Pensão	Condição do Pensionista (válido ou inválido)	não informado	X	34	considerados todos válidos
Pensão	Duração do Benefício (vitalício ou temporário)	não informado	X	34	para os menores de 18 anos foi considerado temporário para os demais vitalícia





MINISTÉRIO DA PREVIDÊNCIA SOCIAL - MPS

SECRETARIA DE POLÍTICAS DE PREVIDÊNCIA SOCIAL - SPPS

DEPARTAMENTO DOS REGIMES DE PREVIDÊNCIA NO SERVIÇO PÚBLICO - DRPSP

## DEMONSTRATIVO DE RESULTADOS DA AVALIAÇÃO ATUARIAL - DRAA

Cível >> Financeiro >> Base Técnica

### Regimes e Métodos de Financiamento

Benefícios do Plano	Regime Financeiro e Método de Financiamento	Descrição do Método de Financiamento
Aposentadoria Por Invalidez Permanente	REGIME FINANCEIRO DE REPARTIÇÃO SIMPLES	
Aposentadorias Programadas (Por Idade, Tempo de Contribuição e Compulsória)	REGIME FINANCEIRO DE REPARTIÇÃO SIMPLES	
Auxílio Doença	REGIME FINANCEIRO DE REPARTIÇÃO SIMPLES	
Salário Família	REGIME FINANCEIRO DE REPARTIÇÃO SIMPLES	
Salário Maternidade	REGIME FINANCEIRO DE REPARTIÇÃO SIMPLES	
Pensão Por Morte de Servidor em Atividade	REGIME FINANCEIRO DE REPARTIÇÃO SIMPLES	
Pensão Por Morte de Aposentado Voluntário ou Compulsório	REGIME FINANCEIRO DE REPARTIÇÃO SIMPLES	
Pensão Por Morte de Aposentado por Invalidez	REGIME FINANCEIRO DE REPARTIÇÃO SIMPLES	
Auxílio Reclusão	REGIME FINANCEIRO DE REPARTIÇÃO SIMPLES	
Aposentadoria Especial - Professor - Educação Infantil e Ensino Fund. e Médio	REGIME FINANCEIRO DE REPARTIÇÃO SIMPLES	

### Hipóteses Atuariais

#### Hipóteses Demográficas, Econômicas e Financeiras

	Unidade	Hipóteses
Projeção da Taxa de Juros Real para o Exercício	PERCENTUAL	0.00
Projeção de Crescimento Real do Salário	PERCENTUAL	1.00
Projeção de Crescimento Real dos Benefícios do Plano	PERCENTUAL	1.00
Critério para Projeção do Valor dos Proventos Calculados pela Média	TEXTO	média das remunerações estimadas desde a entrada no início da vida laborativa até a data de aposentadoria, observando os 80% maiores remunerações
Projeção da Taxa de Inflação de Longo Prazo	PERCENTUAL	6.99
Fator de Determinação do Valor Real ao Longo do Tempo dos Benefícios	PERCENTUAL	100.00
Fator de Determinação do Valor Real ao Longo do Tempo dos Salários	PERCENTUAL	100.00
Projeção da Taxa de Rotatividade	TEXTO	grupo fechado
Composição Familiar - Servidores em atividade	TEXTO	definido nas hipóteses
Probabilidade de Casados, se adotada premissa	TEXTO	100%

Accesse em: <https://tce.ce.gov.br/ep/validaDoc.seam?CodigoDoDocumento:cecd03ff-54e2-4939-b679-bc25f047fe48>

Documento Assinado Digitalmente por: THOMAS EDSON ALENCAR BENEVIDES





MINISTÉRIO DA PREVIDÊNCIA SOCIAL - MPS  
 SECRETARIA DE POLÍTICAS DE PREVIDÊNCIA SOCIAL - SPPS  
 DEPARTAMENTO DOS REGIMES DE PREVIDÊNCIA NO SERVIÇO PÚBLICO - DRPSP

## DEMONSTRATIVO DE RESULTADOS DA AVALIAÇÃO ATUARIAL - DRAA

**Hipóteses Demográficas, Econômicas e Financeiras**

	Unidade	Hipóteses
Diferença da Idade entre titular masculino e cônjuge feminino, se adotada premissa	TEXTO	não há diferença
Diferença da Idade entre titular feminino e cônjuge masculino, se adotada premissa	TEXTO	não há diferença
Composição Familiar - Aposentados	TEXTO	todos casados
Probabilidade de Casados, se adotada premissa	TEXTO	100%
Diferença da Idade entre titular masculino e cônjuge feminino, se adotada premissa	TEXTO	3 anos
Diferença da Idade entre titular feminino e cônjuge masculino, se adotada premissa	TEXTO	3 anos
Hipótese Adotada para Entrada em Aposentadoria	TEXTO	mesma definidas na CF 88
Outras Hipóteses Adotadas	TEXTO	Não se aplica

**Hipóteses Biométricas**

Tipo Tábua	Tábua da População Masculina	Tábua da População Feminina
Tábua de Mortalidade de Válido - Fase Laborativa	IBGE 2013 - Ambos - Extrap MPS	IBGE 2013 - Ambos - Extrap MPS
Tábua de Mortalidade de Válido - Fase Pós Laborativa	IBGE 2013 - Ambos - Extrap MPS	IBGE 2013 - Ambos - Extrap MPS
Tábua de Mortalidade de Inválido	IBGE 2013 - Ambos - Extrap MPS	IBGE 2013 - Ambos - Extrap MPS
Tábua de Entrada em Invalidez	Álvaro Vindas	Álvaro Vindas
Tábua de Morbidez	Outras	Outras
Outras Tábuas utilizadas		

Descrição da Hipótese de Novos Entrantes:

**Justificativa da Adoção de Hipóteses**

**Hipóteses Demográficas, Econômicas e Financeiras**

Unidade	Valor previsto no DRAA de 2013	Valor ocorrido em 2013	Valor previsto no DRAA de 2014	Valor ocorrido em 2014	Valor previsto no DRAA de 2015	Valor ocorrido em 2015	Perspectiva de Longo prazo	Justificativa Técnica para Eventuais Discrepâncias em Relação a Hipótese Adotada







MINISTÉRIO DA PREVIDÊNCIA SOCIAL - MPS

SECRETARIA DE POLÍTICAS DE PREVIDÊNCIA SOCIAL - SPPS

DEPARTAMENTO DOS REGIMES DE PREVIDÊNCIA NO SERVIÇO PÚBLICO - DRPSP

### DEMONSTRATIVO DE RESULTADOS DA AVALIAÇÃO ATUARIAL - DRAA

	Unidade	Valor previsto no DRAA de 2013	Valor ocorrido em 2013	Valor previsto no DRAA de 2014	Valor ocorrido em 2014	Valor previsto no DRAA de 2015	Valor ocorrido em 2015	Perspectiva de Longo prazo	Justificativa Técnica para Eventuais Discrepâncias em Relação a Hipótese Adotada
Projeção de Crescimento Real do Salário	PERCENTUAL	0	0	0	0	0.00	0.00		
Projeção de Crescimento Real dos Benefícios do Plano	PERCENTUAL	0	0	0	0	0.00	0.00		
Critério para Projeção do Valor dos Proventos Calculados pela Média	TEXTO	Não se aplica	Não se aplica	Não se aplica	Não se aplica	não se aplica	não se aplica		
Fator de Determinação do Valor Real ao Longo do Tempo dos Benefícios	PERCENTUAL	0	0	0	0	0.00	0.00		
Fator de Determinação do Valor Real ao Longo do Tempo dos Salários	PERCENTUAL	0	0	0	0	0.00	0.00		

#### Hipóteses Biométricas

	População	Número de eventos previstos pela tábua utilizada no DRAA de 2013	Número de eventos ocorridos em 2013	Número de eventos previstos pela tábua utilizada no DRAA de 2014	Número de eventos ocorridos em 2014	Número de eventos previstos pela tábua utilizada no DRAA de 2015	Número de eventos ocorridos em 2015	Justificativa Técnica para Eventuais Discrepâncias em Relação a Hipótese Adotada
Tábua de Mortalidade de Válido - Fase Laborativa	Masculino	0	0	0	0	0.00	0.00	
Tábua de Mortalidade de Válido - Fase Laborativa	Feminino	0	0	0	0	0.00	0.00	
Tábua de Mortalidade de Válido - Fase Pós Laborativa	Masculino	0	0	0	0	0.00	0.00	
Tábua de Mortalidade de Válido - Fase Pós Laborativa	Feminino	0	0	0	0	0.00	0.00	
Tábua de Mortalidade de Inválido	Masculino	0	0	0	0	0.00	0.00	
Tábua de Mortalidade de Inválido	Feminino	0	0	0	0	0.00	0.00	
Tábua de Entrada em Invalidez	Masculino	0	0	0	0	0.00	0.00	
Tábua de Entrada em Invalidez	Feminino	0	0	0	0	0.00	0.00	

Accesse em: <https://ecec:ce:pe.gov.br/epp/validaDoc.seam> Código do documento: cecd03ff-54e2-4939-b679-bc25f047fe48

Documento Assinado Digitalmente por: THOMAS EDSON ALENCAR BENEVIDES





MINISTÉRIO DA PREVIDÊNCIA SOCIAL - MPS

SECRETARIA DE POLÍTICAS DE PREVIDÊNCIA SOCIAL - SPPS

DEPARTAMENTO DOS REGIMES DE PREVIDÊNCIA NO SERVIÇO PÚBLICO - DRPSP

### DEMONSTRATIVO DE RESULTADOS DA AVALIAÇÃO ATUARIAL - DRAA

	População	Número de eventos previstos pela tábua utilizada no DRAA de 2013	Número de eventos ocorridos em 2013	Número de eventos previstos pela tábua utilizada no DRAA de 2014	Número de eventos ocorridos em 2014	Número de eventos previstos pela tábua utilizada no DRAA de 2015	Número de eventos ocorridos em 2015	Justificativa Técnica para Eventuais Discrepâncias em Relação a Hipótese Adotada
Tábua de Morbidez	Masculino	0	0	0	0	0.00	0.00	
Tábua de Morbidez	Feminino	0	0	0	0	0.00	0.00	
Outras Tábuas utilizadas	Masculino	0	0	0	0	0.00	0.00	
Outras Tábuas utilizadas	Feminino	0	0	0	0	0.00	0.00	





MINISTÉRIO DA PREVIDÊNCIA SOCIAL - MPS

SECRETARIA DE POLÍTICAS DE PREVIDÊNCIA SOCIAL - SPPS

DEPARTAMENTO DOS REGIMES DE PREVIDÊNCIA NO SERVIÇO PÚBLICO - DRPSP

## DEMONSTRATIVO DE RESULTADOS DA AVALIAÇÃO ATUARIAL - DRAA

**Cível >> Financeiro >> Resultados**

**Valores dos Compromissos**

Descrição	Geração Atual	Gerações Futuras
Valor Atual dos Salários Futuros	R\$ 126.335.990,96	R\$ 0,00
<b>ATIVOS GARANTIDORES DOS COMPROMISSOS DO PLANO DE BENEFÍCIOS</b>	<b>R\$ 0,00</b>	
Aplicações em Segmento de Renda Fixa - RPPS	R\$ 0,00	
Aplicações em Segmento de Renda Variável - RPPS	R\$ 0,00	
Aplicações em Segmento Imobiliário - RPPS	R\$ 0,00	
Aplicações em Enquadramento - RPPS	R\$ 0,00	
Títulos e Valores não Sujeitos ao Enquadramento - RPPS	R\$ 0,00	
Demais Bens, direitos e ativos	R\$ 0,00	
<b>PROVISÃO MATEMÁTICA DOS BENEFÍCIOS CONCEDIDOS</b>	<b>R\$ 71.218.999,57</b>	
<b>VALOR ATUAL DOS BENEFÍCIOS FUTUROS - ENCARGOS DE BENEFÍCIOS CONCEDIDOS</b>	<b>R\$ 79.260.388,15</b>	
Benefícios Concedidos - Encargos - Aposentadorias Programadas	R\$ 63.786.198,32	
Benefícios Concedidos - Encargos - Aposentadorias Especiais de Professores	R\$ 0,00	
Benefícios Concedidos - Encargos - Outras Aposentadorias Especiais	R\$ 0,00	
Benefícios Concedidos - Encargos - Aposentadorias por Invalidez	R\$ 0,00	
Benefícios Concedidos - Encargos - Pensões Por Morte	R\$ 15.474.189,83	
Benefícios Concedidos - Encargos - Compensação Previdenciária a Pagar	R\$ 0,00	
<b>VALOR ATUAL DAS CONTRIBUIÇÕES FUTURAS E COMPENSAÇÕES A RECEBER - BENEFÍCIOS CONCEDIDOS</b>	<b>R\$ 8.041.388,58</b>	
Benefícios Concedidos - Contribuições Futuras dos Aposentados	R\$ 115.349,68	
Benefícios Concedidos - Contribuições Futuras dos Pensionistas	R\$ 0,08	
Benefícios Concedidos - Compensação Previdenciária a Receber	R\$ 7.926.038,82	
<b>PROVISÃO MATEMÁTICA DOS BENEFÍCIOS A CONCEDER :</b>	<b>R\$ 211.658.602,41</b>	<b>R\$ 0,00</b>
<b>VALOR ATUAL DOS BENEFÍCIOS FUTUROS - ENCARGOS DE BENEFÍCIOS A CONCEDER:</b>	<b>R\$ 263.703.627,73</b>	<b>R\$ 0,00</b>
Benefícios a Conceder - Encargos - Aposentadorias Programadas	R\$ 83.124.063,61	R\$ 0,00
Benefícios a Conceder - Encargos - Aposentadorias Especiais de Professores	R\$ 126.536.196,88	R\$ 0,00

Acesse em: <https://tce.ce.gov.br/epp/validadoc.seam?ced03ff54e24939b679be25f047fe48>

Documento Assinado Digitalmente por: THOMAS EDSON ALENCAR BENEVIDES





MINISTÉRIO DA PREVIDÊNCIA SOCIAL - MPS

SECRETARIA DE POLÍTICAS DE PREVIDÊNCIA SOCIAL - SPPS

DEPARTAMENTO DOS REGIMES DE PREVIDÊNCIA NO SERVIÇO PÚBLICO - DRPSP

## DEMONSTRATIVO DE RESULTADOS DA AVALIAÇÃO ATUARIAL - DRAA

Descrição	Geração Atual	Gerações Futuras
Benefícios a Conceder - Encargos - Outras Aposentadorias Especiais	R\$ 0,00	R\$ 0,00
Benefícios a Conceder - Encargos - Aposentadorias por Invalidez	R\$ 8.832.975,52	R\$ 0,00
Benefícios a Conceder - Encargos - Pensões Por Morte de Servidores em Atividade	R\$ 10.466.861,92	R\$ 0,00
Benefícios a Conceder - Encargos - Pensões Por Morte de Aposentados	R\$ 30.748.917,19	R\$ 0,00
Benefícios a Conceder - Encargos - Outros Benefícios e Auxílios	R\$ 3.994.612,61	R\$ 0,00
Benefícios a Conceder - Encargos - Compensação Previdenciária a Pagar	R\$ 0,00	R\$ 0,00
<b>VALOR ATUAL DAS CONTRIBUIÇÕES FUTURAS E COMPENSAÇÕES A RECEBER - BENEFÍCIOS A CONCEDER:</b>	<b>R\$ 52.045.025,32</b>	<b>R\$ 0,00</b>
Benefícios a Conceder - Contribuições Futuras do Ente	R\$ 11.439.895,75	R\$ 0,00
Benefícios a Conceder - Contribuições Futuras dos Segurados Ativos	R\$ 13.896.959,01	R\$ 0,00
Benefícios a Conceder - Contribuições Futuras dos Aposentados	R\$ 85.135,81	R\$ 0,00
Benefícios a Conceder - Contribuições Futuras dos Pensionistas	R\$ 0,00	R\$ 0,00
Benefícios a Conceder - Compensação Previdenciária a Receber	R\$ 26.623.034,75	R\$ 0,00
<b>PROVISÃO MATEMÁTICA PARA COBERTURA DE INSUFICIÊNCIAS FINANCEIRAS ASSEGURADA POR LEI:</b>	<b>R\$ 0,00</b>	<b>R\$ 0,00</b>
Valor Atual do Plano de Amortização do Déficit Atuarial estabelecido em lei	R\$ 0,00	R\$ 0,00
Valor Atual da Cobertura da Insuficiência Financeira	R\$ 0,00	R\$ 0,00
<b>RESULTADO ATUARIAL</b>		
Déficit Atuarial	-R\$ 282.877.601,98	
Equilíbrio Atuarial		
Superávit Atuarial		
<b>DESTINAÇÃO DO RESULTADO</b>		
Provisão de Contingências (até 25% dos Compromissos)	R\$ 0,00	
Provisão para revisão do plano de custeio (acima 25% dos Compromissos)	R\$ 0,00	
<b>FUNDOS CONSTITUÍDOS</b>		
Fundo Garantidor de Benefícios Estruturados em Regime de Repartição Simples	R\$ 0,00	
Fundo de Oscilação de Riscos dos Benefícios Estruturados em Regime de Repartição Simples	R\$ 0,00	
Fundo Administrativo	R\$ 0,00	
<b>RECEITAS E DESPESAS ESTIMADAS PARA O EXERCÍCIO</b>		

Acesse em: <https://eicrce.pe.gov.br/epp/validaDoc.seam?CodigoDoDocumento=ced03ff54e24939b679be25f047fe48>

Documento Assinado Digitalmente por: THOMAS EDSON ALENCAR BENEVIDES





MINISTÉRIO DA PREVIDÊNCIA SOCIAL - MPS  
 SECRETARIA DE POLÍTICAS DE PREVIDÊNCIA SOCIAL - SPPS  
 DEPARTAMENTO DOS REGIMES DE PREVIDÊNCIA NO SERVIÇO PÚBLICO - DRPSP

**DEMONSTRATIVO DE RESULTADOS DA AVALIAÇÃO ATUARIAL - DRAA**

Descrição	Geração Atual	Gerações Futuras
Total de Receitas Estimadas para o Exercício	R\$ 3.597.165,73	
Total de Despesas Estimadas para o Exercício	R\$ 4.340.425,03	
<b>RESULTADO FINANCEIRO ESTIMADO PARA O EXERCÍCIO</b>		
Déficit Financeiro	-R\$ 743.259,30	
Equilíbrio Financeiro		
Superávit Financeiro		
<b>Custo Normal</b>		
Composição da Base de Cálculo da Contribuição do Ente Público		
	Valor Mensal - Estatísticas da População Coberta	Valor Anual
Total das Remunerações de Contribuição dos Servidores Ativos	836846.48	10878989.64
Total:	836846.48	10878989.64
Custo Normal dos Benefícios - Regime de Repartição Simples - Aposentadorias e Pensões		
	Valores Previstos (R\$)	% de Custo
Aposentadoria Por Invalidez Permanente	16065.31	0,15
Aposentadorias Programadas (Por Idade, Tempo de Contribuição e Compulsória)	60561.49	0,56
Pensão Por Morte de Servidor em Atividade	17788.28	0,16
Pensão Por Morte de Aposentado Voluntário ou Compulsório	647.63	0,01
Pensão Por Morte de Aposentado por Invalidez	0	0,00
Aposentadoria Especial - Professor - Educação Infantil e Ensino Fund. e Médio	342475.58	3,15
Total:	437538.29	4,02





MINISTÉRIO DA PREVIDÊNCIA SOCIAL - MPS

SECRETARIA DE POLÍTICAS DE PREVIDÊNCIA SOCIAL - SPPS

DEPARTAMENTO DOS REGIMES DE PREVIDÊNCIA NO SERVIÇO PÚBLICO - DRPSP

## DEMONSTRATIVO DE RESULTADOS DA AVALIAÇÃO ATUARIAL - DRAA

Custo Normal dos Benefícios - Regimes de Repartição Simples - Auxílios

	Valor Pago em 2013	Valor Pago em 2014	Valor Pago em 2015	Valor Mínimo para 2016	Valor Previsto para 2016	% sobre Base de Contribuição
Auxílio Doença	310733.21	310733.21	310733.21	310733.21	310733.21	2,86
Salário Família	21228.48	21228.48	21228.48	21228.48	21228.48	0,20
Salário Maternidade	16248.39	16248.39	16248.39	16248.39	16248.39	0,15
Auxílio Reclusão	109.28	109.28	109.28	109.28	109.28	0,00
Total:	348319.36	348319.36	348319.36	348319.36	348319.36	3,20

**Custo Normal Total**

	Custo Anual Previsto (R\$)	% sobre Base de Contribuição
Benefícios em Regime de Repartição Simples - Aposentadorias e Pensões	437538.29	4,02
Benefícios em Regime de Repartição Simples - Auxílios	348319.36	3,20
Total	785857.65	7,22

Observações:







MINISTÉRIO DA PREVIDÊNCIA SOCIAL - MPS

SECRETARIA DE POLÍTICAS DE PREVIDÊNCIA SOCIAL - SPPS

DEPARTAMENTO DOS REGIMES DE PREVIDÊNCIA NO SERVIÇO PÚBLICO - DRPSP

## DEMONSTRATIVO DE RESULTADOS DA AVALIAÇÃO ATUARIAL - DRAA

Custo Suplementar

### Forma de Amortização e Apuração do Déficit Atuarial e Amortizar

Forma Amortização:

Forma de Pagamento:

Contas Recuperadas da Demonstração do Resultado Atuarial

Geração Atual (R\$)

Valor Atual do Bens, Direitos e Demais Ativos a serem incorporados no Exercício Atual:

Déficit Atuarial a Amortizar:

### Prazo de Amortização





MINISTÉRIO DA PREVIDÊNCIA SOCIAL - MPS

SECRETARIA DE POLÍTICAS DE PREVIDÊNCIA SOCIAL - SPPS

DEPARTAMENTO DOS REGIMES DE PREVIDÊNCIA NO SERVIÇO PÚBLICO - DRPSP

## DEMONSTRATIVO DE RESULTADOS DA AVALIAÇÃO ATUARIAL - DRAA

Prazo Remanescente Calculado (anos):

Prazo Informado (anos):

Justificativa:

### Base Cálculo Contribuição Suplementar

	Composição da Base de Cálculo	Valor Anual Inicial (R\$)
--	-------------------------------	---------------------------

Descrição dos critérios adotados para evolução da folha de pagamento:

### Plano de Amortização

n	Ano	Taxa de Juros (%)	Aportes (R\$)	Alíquotas (%)	Base Cálculo (R\$)	Saldo Inicial (R\$)	(-) Pagamentos (R\$)	Saldo Final (R\$)	Composição do Pagamento	
									(-) Juros (R\$)	(-) Amortização (R\$)





MINISTÉRIO DA PREVIDÊNCIA SOCIAL - MPS

SECRETARIA DE POLÍTICAS DE PREVIDÊNCIA SOCIAL - SPPS

DEPARTAMENTO DOS REGIMES DE PREVIDÊNCIA NO SERVIÇO PÚBLICO - DRPSP

## DEMONSTRATIVO DE RESULTADOS DA AVALIAÇÃO ATUARIAL - DRAA

Observação Sistema:

Observações:

### Custo com a Administração do Plano

#### Limite da Norma Geral

Valor Total das Remunerações dos Segurados Ativos em 2015:	R\$ 10.878.989,64
Valor Total dos Proventos de Aposentadorias em 2015:	R\$ 3.389.211,15
Valor Total das Pensões por Morte em 2015:	R\$ 459.396,47
Total:	R\$ 14.727.597,26
Limite de Gastos com despesas Administrativas para 2016 (R\$):	R\$ 294.551,95

#### Limite Estabelecido pelo Ente em Lei

##### Alíquota

Taxa de Administração definida pelo Ente em Lei (%):	2,00
Base de Cálculo Anual da Taxa de Administração (R\$):	R\$ 14.727.597,26
Limite de Gastos com despesas administrativas para 2016 (R\$):	R\$ 294.551,95

##### Aporte

Valor do aporte anual para custeio das despesas administrativas estabelecido pelo Ente mediante Lei:	R\$ 0,00
--	----------

#### Custo Previsto para 2016

##### Alíquota

Valor Previsto das despesas administrativas para 2016:	R\$ 207.451,51
Base de Cálculo Anual da Taxa de Administração para 2015(R\$):	R\$ 14.727.597,26
Taxa de Administração para 2016(%):	1,41





MINISTÉRIO DA PREVIDÊNCIA SOCIAL - MPS  
 SECRETARIA DE POLÍTICAS DE PREVIDÊNCIA SOCIAL - SPPS  
 DEPARTAMENTO DOS REGIMES DE PREVIDÊNCIA NO SERVIÇO PÚBLICO - DRPSP

**DEMONSTRATIVO DE RESULTADOS DA AVALIAÇÃO ATUARIAL - DRAA**

Plano de Custeio a Constar em Lei

Contribuição Normal e Taxa de Administração

	Valor Anual da Base de Cálculo (R\$)	Situação Atual		Situação Definida na Avaliação Atuarial	
		Aliquota (%)	Contribuição Esperada Atual	Aliquota Definida na Avaliação Atuarial (%)	Contribuição Esperada Definida
Ente Federativo	R\$ 10.878.989,64	9,00	R\$ 979.109,07	9,00	R\$ 979.109,07
Taxa de Administração	R\$ 14.727.597,26	2,00	R\$ 294.551,95	2,00	R\$ 294.551,95
Aporte Anual para Custeio das Despesas Administrativas			R\$ 0,00		R\$ 0,00
Ente Federativo - Total	R\$ 25.606.586,90	11,00	R\$ 1.273.661,02	11,00	R\$ 1.273.661,02
Segurados Ativos	R\$ 10.878.989,64	11,00	R\$ 1.196.688,86	11,00	R\$ 1.196.688,86
Aposentados	R\$ 3.848.616,79	11,00	R\$ 423.347,85	11,00	R\$ 423.347,85
Pensionistas	R\$ 0,00	11,00	R\$ 0,00	11,00	R\$ 0,00
TOTAL DAS CONTRIBUIÇÕES ESPERADAS					
ENTE FEDERATIVO - INSUFICIÊNCIA ANUAL					

Observação:

Contribuição para Administração do Plano

As Informações de Contribuição para Administração do Plano serão revisadas: Não

Aliquota(%): 2,00

Comparativo de Receitas e Despesas Previdenciárias Projetadas e Executadas





MINISTÉRIO DA PREVIDÊNCIA SOCIAL - MPS

SECRETARIA DE POLÍTICAS DE PREVIDÊNCIA SOCIAL - SPPS

DEPARTAMENTO DOS REGIMES DE PREVIDÊNCIA NO SERVIÇO PÚBLICO - DRPSP

## DEMONSTRATIVO DE RESULTADOS DA AVALIAÇÃO ATUARIAL - DRAA

Descrição	Geração Atual		
	Projetado para 2015	Executado em 2015	Diferença
Base de Cálculo da Contribuição Normal	R\$ 0,00	R\$ 0,00	
Benefícios Concedidos - Contribuições dos Aposentados	R\$ 0,00	R\$ 0,00	
Benefícios Concedidos - Contribuições dos Pensionistas	R\$ 0,00	R\$ 0,00	
Benefícios Concedidos - Compensação Previdenciária a Receber	R\$ 0,00	R\$ 0,00	
Benefícios a Conceder - Contribuições do Ente	R\$ 0,00	R\$ 0,00	
Benefícios a Conceder - Contribuições dos Segurados Ativos	R\$ 0,00	R\$ 0,00	
Benefícios a Conceder - Contribuições dos Aposentados	R\$ 0,00	R\$ 0,00	
Benefícios a Conceder - Contribuições dos Pensionistas	R\$ 0,00	R\$ 0,00	
Benefícios a Conceder - Compensação Previdenciária a Receber	R\$ 0,00	R\$ 0,00	
Plano de Amortização do Déficit Atuarial estabelecido em lei	R\$ 0,00	R\$ 0,00	
Parcelamentos de Débitos Previdenciários	R\$ 0,00	R\$ 0,00	
Outras Receitas	R\$ 0,00	R\$ 0,00	
<b>TOTAL DAS RECEITAS COM CONTRIBUIÇÕES E COMPENSAÇÃO PREVIDENCIÁRIA</b>	R\$ 0,00	R\$ 0,00	
Benefícios Concedidos - Encargos - Aposentadorias Programadas	R\$ 0,00	R\$ 0,00	
Benefícios Concedidos - Encargos - Aposentadorias Especiais de Professores	R\$ 0,00	R\$ 0,00	
Benefícios Concedidos - Encargos - Outras Aposentadorias Especiais	R\$ 0,00	R\$ 0,00	
Benefícios Concedidos - Encargos - Aposentadorias por Invalidez	R\$ 0,00	R\$ 0,00	
Benefícios Concedidos - Encargos - Pensões Por Morte	R\$ 0,00	R\$ 0,00	
Benefícios Concedidos - Encargos - Compensação Previdenciária a Pagar	R\$ 0,00	R\$ 0,00	

Acesse em: <https://ecec:ce:pe.gov.br/epp/validaDoc.seam> Código do documento: cecd03ff-54e2-4939-b679-be25f047fe48

Documento Assinado Digitalmente por: THOMAS EDSON ALENCAR BENEVIDES





MINISTÉRIO DA PREVIDÊNCIA SOCIAL - MPS  
 SECRETARIA DE POLÍTICAS DE PREVIDÊNCIA SOCIAL - SPPS  
 DEPARTAMENTO DOS REGIMES DE PREVIDÊNCIA NO SERVIÇO PÚBLICO - DRPSP

**DEMONSTRATIVO DE RESULTADOS DA AVALIAÇÃO ATUARIAL - DRAA**

Descrição	Geração Atual		
	Projetado para 2015	Executado em 2015	Diferença
Benefícios a Conceder - Encargos - Aposentadorias Programadas	R\$ 0,00	R\$ 0,00	
Benefícios a Conceder - Encargos - Aposentadorias Especiais de Professores	R\$ 0,00	R\$ 0,00	
Benefícios a Conceder - Encargos - Outras Aposentadorias Especiais	R\$ 0,00	R\$ 0,00	
Benefícios a Conceder - Encargos - Aposentadorias por Invalidez	R\$ 0,00	R\$ 0,00	
Benefícios a Conceder - Encargos - Pensões Por Morte de Servidores em Atividade	R\$ 0,00	R\$ 0,00	
Benefícios a Conceder - Encargos - Pensões Por Morte de Aposentados	R\$ 0,00	R\$ 0,00	
Benefícios a Conceder - Encargos - Outros Benefícios e Auxílios	R\$ 0,00	R\$ 0,00	
Benefícios a Conceder - Encargos - Compensação Previdenciária a Pagar	R\$ 0,00	R\$ 0,00	
Outras Despesas	R\$ 0,00	R\$ 0,00	
<b>TOTAL DAS DESPESAS COM BENEFÍCIOS DO PLANO</b>	<b>R\$ 0,00</b>	<b>R\$ 0,00</b>	
INSUFICIÊNCIA OU EXCEDENTE FINANCEIRO	R\$ 0,00	R\$ 0,00	
RENTABILIDADE ESPERADA	R\$ 0,00	R\$ 0,00	
Rentabilidade dos Ativos que compõem os Recursos Garantidores	R\$ 0,00	R\$ 0,00	

**Comparativo de Informações das Últimas Avaliações Atuariais**

Descrição	2016	2015	2014
BASE CADASTRAL			
ESTATÍSTICAS DA POPULAÇÃO COBERTA			
Quantidade de Segurados Ativos	0	0	0
Quantidade de Aposentados	0	0	0
Quantidade de Pensionistas	0	0	0







MINISTÉRIO DA PREVIDÊNCIA SOCIAL - MPS

SECRETARIA DE POLÍTICAS DE PREVIDÊNCIA SOCIAL - SPPS

DEPARTAMENTO DOS REGIMES DE PREVIDÊNCIA NO SERVIÇO PÚBLICO - DRPSP

## DEMONSTRATIVO DE RESULTADOS DA AVALIAÇÃO ATUARIAL - DRAA

### Comparativo de Informações das Últimas Avaliações Atuariais

Descrição	2016	2015	2014
Média da Base de Cálculo dos Segurados Ativos	0	0	0
Média do Valor do Benefício dos Aposentados	0	0	0
Média do Valor do Benefícios dos Pensionistas	0	0	0
Idade Média dos Segurados Ativos	0	0	0
Idade Média dos Aposentados	0	0	0
Idade Média dos Pensionistas	0	0	0
Idade Média Projetada Para Aposentadoria	0	0	0
<b>RESULTADOS</b>			
<b>VALORES DOS COMPROMISSOS</b>			
Ativos Garantidores dos Compromissos do Plano de Benefícios	0	0	0
Valor Atual dos Benefícios Futuros - Benefícios Concedidos	0	0	0
Valor Atual das Contribuições Futuras - Benefícios Concedidos	0	0	0
Reserva Matemática dos Benefícios Concedidos	0	0	0
Valor Atual dos Benefícios Futuros - Benefícios a Conceder	0	0	0
Valor Atual das Contribuições Futuras - Benefícios a Conceder	0	0	0
Reserva Matemática dos Benefícios a Conceder	0	0	0
Valor Atual da Compensação Financeira a Receber	0	0	0
Valor Atual da Compensação Financeira a Pagar	0	0	0
Resultado Atuarial	0	0	0





MINISTÉRIO DA PREVIDÊNCIA SOCIAL - MPS

SECRETARIA DE POLÍTICAS DE PREVIDÊNCIA SOCIAL - SPPS

DEPARTAMENTO DOS REGIMES DE PREVIDÊNCIA NO SERVIÇO PÚBLICO - DRPSP

## DEMONSTRATIVO DE RESULTADOS DA AVALIAÇÃO ATUARIAL - DRAA

Parecer Atuarial	
Temas	Parecer
Adequação da base de dados utilizada e respectivos impactos em relação aos resultados apurados	As inconsistências observadas não invalidam, sob o nosso entendimento, os resultados obtidos. Entretanto, na esteira do que determina a Portaria MPS nº 403/08 orientamos ao respectivo ente federativo que proceda a realização de recadastramento ou de
Composição e características dos ativos garantidores do plano de benefícios	O plano financeiro não possuía, na data base do cálculo atuarial, qualquer ativos garantidores do plano de benefícios.
Variação dos Compromissos do Plano (VABF e VACF)	As variações observadas devem-se, especialmente, às variações do número de segurados e a massa remuneratória dos respectivos exercícios.
Resultado da avaliação atuarial e situação financeira e atuarial do RPPS	O RPPS encontra-se deficitário, contudo o custeio das insuficiências financeiras dar-se-á por meio de aportes mensais do Tesouro do Municipal.
Plano de custeio a ser implementado e medidas para manutenção do equilíbrio financeiro e atuarial	É desnecessário alterar o atual plano de equacionamento do déficit atuarial, em virtude do plano de benefícios ser estruturado sob o regime de repartição simples, arcando o Tesouro Municipal com as eventuais insuficiências mensais.
Parecer sobre a análise comparativa dos resultados das três últimas avaliações atuariais	O resultado atuarial apresentou déficit, crescente, especialmente em virtude das alterações na massa de segurados durante o exercício de 2015.
Identificação dos principais riscos do plano de benefícios	A principal variável de risco do plano de benefícios é o eventual crescimento vertiginoso da folha de benefícios, comprometendo a saúde fiscal da Prefeitura, contudo o respectivo ente federado deve tomar medidas no sentido de postegar a concessão destes





MINISTÉRIO DA PREVIDÊNCIA SOCIAL - MPS

SECRETARIA DE POLÍTICAS DE PREVIDÊNCIA SOCIAL - SPPS

DEPARTAMENTO DOS REGIMES DE PREVIDÊNCIA NO SERVIÇO PÚBLICO - DRPSP

## DEMONSTRATIVO DE RESULTADOS DA AVALIAÇÃO ATUARIAL - DRAA

### ENTE

Nome: Cortês

UF: PE

### DADOS DO ATUÁRIO RESPONSÁVEL TÉCNICO

Nome: TULIO PNHEIRO CARVALHO

MTE: 1626

### DADOS DOS ORGÃOS/ENTIDADES

CNPJ	Nome	Poder	Tipo	Competência da Base Cadastral
10.273.548/0001-69	Prefeitura Municipal	Executivo	Administração Direta	12/2014
07.969.857/0001-63	INSTITUTO DE PREVIDÊNCIA DOS SERVIDORES DE CORTÊS - CORTÊS PREV	Executivo	Administração Indireta (Autarquias e Fundações)	12/2014





MINISTÉRIO DA PREVIDÊNCIA SOCIAL - MPS

SECRETARIA DE POLÍTICAS DE PREVIDÊNCIA SOCIAL - SPPS

DEPARTAMENTO DOS REGIMES DE PREVIDÊNCIA NO SERVIÇO PÚBLICO - DRPSP

## DEMONSTRATIVO DE RESULTADOS DA AVALIAÇÃO ATUARIAL - DRAA

### COMPOSIÇÃO DE MASSA

#### Civil

##### Segregação de Massa

Não Possui

Instituída neste Exercício ou Mantida

Revisada neste Exercício

Extinta neste Exercício

##### Benefícios Mantido pelo Tesouro

Possui Aposentadorias ou Pensões por Morte de Responsabilidade Financeira do Tesouro, que não se caracterizam como Segregação da Massa?

Sim

Não

#### Militar

##### Segregação de Massa

Não Possui

Instituída neste Exercício ou Mantida

Revisada neste Exercício

Extinta neste Exercício

##### Benefícios Mantido pelo Tesouro

Possui Aposentadorias ou Pensões por Morte de Responsabilidade Financeira do Tesouro, que não se caracterizam como Segregação da Massa?

Sim

Não





MINISTÉRIO DA PREVIDÊNCIA SOCIAL - MPS

SECRETARIA DE POLÍTICAS DE PREVIDÊNCIA SOCIAL - SPPS

DEPARTAMENTO DOS REGIMES DE PREVIDÊNCIA NO SERVIÇO PÚBLICO - DRPSP

## DEMONSTRATIVO DE RESULTADOS DA AVALIAÇÃO ATUARIAL - DRAA

### IDENTIFICAÇÃO DO DRAA

Exercício do DRAA: 2015

Tipo do DRAA: Avaliação Atuarial Anual

Avaliação Atuarial Inicial:  Sim  Não

Data da Avaliação: 31/12/2014

Data de Elaboração da Avaliação: 31/12/2014

Nº da Nota Técnica Atuarial Vigente - Plano Previdenciário: 2015.001356.1

Nº da Nota Técnica Atuarial Vigente - Plano Financeiro: 2015.001356.2

Descrição:

Retificação:  Sim  Não

Motivado por Iniciativa Própria:  Sim  Não

Justificativa:

Motivado por Notificação:  Sim  Não

Números da Notificação: 2015000107, 2016004278.





## DEMONSTRATIVO DE RESULTADOS DA AVALIAÇÃO ATUARIAL - DRAA

### Plano Civil

#### Previdenciário

#### Civil >> Previdenciário >> Base Normativa

##### Plano de Custeio Vigente

##### Contribuição Normal

##### Ente Federativo

###### Norma

Aliquota (%): 15,98      Tipo da Norma: Lei      Número da Norma: 960      Data da Norma: 14/12/2010      Dispositivo da Norma: art.1

##### Base de Cálculo da Contribuição do Ente Federativo

Base de Cálculo	Tipo da Norma	Número da Norma	Data da Norma	Dispositivo da Norma
Total das Remunerações de Contribuição dos Servidores Ativos	Lei	914	16/12/2008	art. 45

##### Segurados Ativos

###### Norma

Aliquota (%): 11,00      Tipo da Norma: Lei      Número da Norma: 914      Data da Norma: 16/12/2008      Dispositivo da Norma: art.44, I

##### Aposentados

###### Norma

Aliquota (%): 11,00      Tipo da Norma: Lei      Número da Norma: 914      Data da Norma: 16/12/2008      Dispositivo da Norma: art. 44, II







## DEMONSTRATIVO DE RESULTADOS DA AVALIAÇÃO ATUARIAL - DRAA

**Pensionistas**

**Norma**

**Aliquota (%):** 11,00     
**Tipo da Norma:** Lei     
**Número da Norma:** 914     
**Data da Norma:** 16/12/2008     
**Dispositivo da Norma:** art. 44, II

**Administração do Plano**

**Custeada com Recursos do RPPS**

**Aliquota (%):** 2,00     
**Aporte (R\$):**

**Fundamento Legal**

**Tipo da Norma:** Lei     
**Número da Norma:** 914     
**Data da Norma:** 16/12/2008     
**Dispositivo da Norma:** art. 62

**Base de Cálculo da Taxa de Administração**

Base de Cálculo	Tipo da Norma	Número da Norma	Data da Norma	Dispositivo da Norma
Total das Remunerações dos Segurados Ativos, Aposentados e Pensionistas do Exercício Anterior	Lei	914	16/12/2008	art. 62

**Plano de Amortização do Déficit Atuarial**

**Possui Plano de Amortização para Equacionamento do Déficit Atuarial Implementado em Lei:**

Não

**Mês/Ano de Início do Plano:**

**Fundamento Legal**

**Tipo da Norma:**     
**Número da Norma:**     
**Data da Norma:**     
**Dispositivo da Norma:**

**Plano de Amortização**

Ano	Aliquota (%)	Aporte Anual (R\$)
-----	--------------	--------------------

**Segregação de Massa**





MINISTÉRIO DA PREVIDÊNCIA SOCIAL - MPS  
SECRETARIA DE POLÍTICAS DE PREVIDÊNCIA SOCIAL - SPPS  
DEPARTAMENTO DOS REGIMES DE PREVIDÊNCIA NO SERVIÇO PÚBLICO - DRPSP

## DEMONSTRATIVO DE RESULTADOS DA AVALIAÇÃO ATUARIAL - DRAA

### Fundamento Legal

Tipo da Norma: Lei      Número da Norma: 960      Data da Norma: 04/11/2010      Dispositivo da Norma: art. 1

### Critérios para Composição do Plano Previdenciário

Data de Ingresso do Segurado (Data do Corte): 01/12/2008      Idade do Segurado:      Condição do Segurado: Servidor

Outros:

### Atuário Responsável pelo Projeto de Segregação

Nome:      Número do Registro Profissional:

### Aprovação prévia do MPS

Tipo do Documento:      Número do Documento:      Data do Documento:

### Plano de Benefícios

Benefícios	Tipo da Norma	Número da Norma	Dispositivo da Norma	Data da Norma
Aposentadoria Por Invalidez Permanente	Lei	914	art. 12, I	16/12/2008
Aposentadorias Programadas (Por Idade, Tempo de Contribuição e Compulsória)	Lei	914	art. 12, II e III	16/12/2008
Auxílio Doença	Lei	914	art. 15 a 19	16/12/2008
Salário Família	Lei	914	art. 20 a 25	16/12/2008
Salário Maternidade	Lei	914	art. 26 a 27	16/12/2008
Pensão Por Morte de Servidor em Atividade	Lei	914	art. 28 a 32	16/12/2008
Pensão Por Morte de Aposentado Voluntário ou Compulsório	Lei	914	art. 28 a 32	16/12/2008
Pensão Por Morte de Aposentado por Invalidez	Lei	914	art. 28 a 32	16/12/2008





MINISTÉRIO DA PREVIDÊNCIA SOCIAL - MPS

SECRETARIA DE POLÍTICAS DE PREVIDÊNCIA SOCIAL - SPPS

DEPARTAMENTO DOS REGIMES DE PREVIDÊNCIA NO SERVIÇO PÚBLICO - DRPSP

## DEMONSTRATIVO DE RESULTADOS DA AVALIAÇÃO ATUARIAL - DRAA

Auxílio Reclusão	Lei	914	art. 33	16/12/2008
Aposentadoria Especial - Professor - Educação Infantil e Ensino Fund. e Médio	Lei	914	art. 12, § 3	16/12/2008

### Previdência Complementar

#### Fundamento Legal

Tipo da Norma:	Número da Norma:	Data da Norma:	Dispositivo da Norma:
----------------	------------------	----------------	-----------------------





MINISTÉRIO DA PREVIDÊNCIA SOCIAL - MPS  
 SECRETARIA DE POLÍTICAS DE PREVIDÊNCIA SOCIAL - SPPS  
 DEPARTAMENTO DOS REGIMES DE PREVIDÊNCIA NO SERVIÇO PÚBLICO - DRPSP

**DEMONSTRATIVO DE RESULTADOS DA AVALIAÇÃO ATUARIAL - DRAA**

Civil >> Previdenciário >> Base Cadastral

Estatísticas da População Coberta

Órgão/Entidade	População Coberta	Quantidade (A)			Média da B. Cálculo ou Média do Vr. do Benefício (B)		Idade Média		IMP		IMA		Valor da Folha Mensal (AxB)		
		Fem.	Masc.	Total	Fem.	Masc.	Fem.	Masc.	Fem.	Masc.	Fem.	Masc.	Fem.	Masc.	Total
Prefeitura Municipal	Servidores - DE MAIS SERVIDORES - Sem critério diferenciado para aposentadoria	9	5	14	R\$ 1.187,94	R\$ 1.119,23	35.56	36.60	60.00	65.00	29.67	31.00	R\$ 10.691,46	R\$ 5.596,15	R\$ 16.287,61
Prefeitura Municipal	Servidores - PROFESSORES DA EDUC. INFANTIL E DO ENSINO FUND. E MÉDIO - Critério para aposentadoria como professor	1	3	4	R\$ 2.494,80	R\$ 2.193,72	30.00	38.67	55.00	60.00	24.00	33.33	R\$ 2.494,80	R\$ 6.581,16	R\$ 9.075,96

Avaliação Crítica

Atualização da Base Cadastral

Segurados Ativos :	<input checked="" type="checkbox"/>	Data do Último Recenseamento Previdenciário :	31/12/2014	Percentual de Cobertura do Último Recenseamento Previdenciário :	100,00
Aposentados :	<input checked="" type="checkbox"/>	Data do Último Recenseamento Previdenciário :	31/12/2014	Percentual de Cobertura do Último Recenseamento Previdenciário :	100,00
Pensionistas :	<input checked="" type="checkbox"/>	Data do Último Recenseamento Previdenciário :	31/12/2014	Percentual de Cobertura do Último Recenseamento Previdenciário :	100,00

Amplitude da Base Cadastral

Percentual de Cobertura da População : 100,00      Percentual de Cobertura em Relação aos Órgãos e Entidades : 100,00

Grupo	Descrição	Consistência da Base Cadastral	Compleitude da Base Cadastral
Ativo	Identificação do Segurado Ativo	76%-100%	76%-100%
Ativo	Sexo	76%-100%	76%-100%
Ativo	Estado Civil	76%-100%	76%-100%
Ativo	Data de Nascimento	76%-100%	76%-100%
Ativo	Data de Ingresso no ENTE	76%-100%	76%-100%
Ativo	Identificação do Cargo Atual	76%-100%	76%-100%
Ativo	Base de Cálculo (Remuneração de Contribuição)	76%-100%	76%-100%

Assinado Digitalmente por: THOMAS EDSON ALENCAR BENEVIDES  
 Documento Assinado Digitalmente por: THOMAS EDSON ALENCAR BENEVIDES  
 Acesso em: https://eicrce:pe.gov.br/ep/validaDoc.seam Código do documento: 383e445d-35cd-4cf3-82e8-4f14e52044ac





**MINISTÉRIO DA PREVIDÊNCIA SOCIAL - MPS**  
**SECRETARIA DE POLÍTICAS DE PREVIDÊNCIA SOCIAL - SPPS**  
**DEPARTAMENTO DOS REGIMES DE PREVIDÊNCIA NO SERVIÇO PÚBLICO - DRPSP**

**DEMONSTRATIVO DE RESULTADOS DA AVALIAÇÃO ATUARIAL - DRAA**

Grupo	Descrição	Consistência da Base Cadastral	Completude da Base Cadastral
Ativo	Tempo de Contribuição para o RGPS	76%-100%	76%-100%
Ativo	Tempo de Contribuição para Outros RPPS	76%-100%	76%-100%
Ativo	Data de Nascimento do Cônjuge	76%-100%	76%-100%
Ativo	Número de Dependentes	76%-100%	76%-100%
Aposentado	Identificação do Aposentado	76%-100%	76%-100%
Aposentado	Sexo	76%-100%	76%-100%
Aposentado	Estado Civil	76%-100%	76%-100%
Aposentado	Data de Nascimento	76%-100%	76%-100%
Aposentado	Data de Nascimento do Cônjuge	76%-100%	76%-100%
Aposentado	Data de Nascimento do Dependente Mais Novo	76%-100%	76%-100%
Aposentado	Valor do Benefício	76%-100%	76%-100%
Aposentado	Condição do Aposentado (válido ou inválido)	76%-100%	76%-100%
Aposentado	Tempo de Contribuição para o RPPS	76%-100%	76%-100%
Aposentado	Tempo de Contribuição para outros Regimes	76%-100%	76%-100%
Aposentado	Valor Mensal da Compensação Previdenciária	76%-100%	76%-100%
Aposentado	Número de Dependentes	76%-100%	76%-100%
Pensão	Identificação do Pensão	76%-100%	76%-100%
Pensão	Número de Pensionistas	76%-100%	76%-100%
Pensão	Sexo do Pensionista Principal	76%-100%	76%-100%
Pensão	Data de Nascimento	76%-100%	76%-100%
Pensão	Valor do Benefício	76%-100%	76%-100%
Pensão	Condição do Pensionista (válido ou inválido)	76%-100%	76%-100%
Pensão	Duração do Benefício (vitalício ou temporário)	76%-100%	76%-100%

**Tratamento da Base Cadastral**

Grupo	Descrição	Inconsistências Encontradas	Adoção de Premissa	Quantidade de Registros	Descrição de Premissa Utilizada
Ativo	Identificação do Segurado Ativo				





MINISTÉRIO DA PREVIDÊNCIA SOCIAL - MPS

SECRETARIA DE POLÍTICAS DE PREVIDÊNCIA SOCIAL - SPPS

DEPARTAMENTO DOS REGIMES DE PREVIDÊNCIA NO SERVIÇO PÚBLICO - DRPSP

## DEMONSTRATIVO DE RESULTADOS DA AVALIAÇÃO ATUARIAL - DRAA

Grupo	Descrição	Inconsistências Encontradas	Adoção de Premissa	Quantidade de Registros	Descrição de Premissa Utilizada
Ativo	Sexo				
Ativo	Estado Civil				
Ativo	Data de Nascimento				
Ativo	Data de Ingresso no ENTE				
Ativo	Identificação do Cargo Atual				
Ativo	Base de Cálculo (Remuneração de Contribuição)				
Ativo	Tempo de Contribuição para o RGPS	Não informado	X	18	considerou-se que iniciou a trabalhar com 25 anos. caso tenha ingressado antes, sera considerado a diferença entre a idade de ingresso e os 25 anos, caso contrario o tempo se'ra zero
Ativo	Tempo de Contribuição para Outros RPPS	Não informado	X	18	não foi considerado
Ativo	Data de Nascimento do Cônjuge				
Ativo	Número de Dependentes	Não informado	X	18	considerado casado com 2 filhos, sendo a diferença de 30 anos para o primeiro e 35 para o segundo. levou-se em consideração a idade do servidor no momento do cálculo
Aposentado	Identificação do Aposentado				
Aposentado	Sexo				
Aposentado	Estado Civil				
Aposentado	Data de Nascimento				
Aposentado	Data de Nascimento do Cônjuge				
Aposentado	Data de Nascimento do Dependente Mais Novo				
Aposentado	Valor do Benefício				
Aposentado	Condição do Aposentado (válido ou inválido)				
Aposentado	Tempo de Contribuição para o RPPS				
Aposentado	Tempo de Contribuição para outros Regimes				
Aposentado	Valor Mensal da Compensação Previdenciária				
Aposentado	Número de Dependentes				
Pensão	Identificação do Pensão				
Pensão	Número de Pensionistas				
Pensão	Sexo do Pensionista Principal				

Acesse em: <https://eice.ice.pe.gov.br/ep/validaDoc.seam> Código do documento: 383e445d-35cd-4cf3-82e8-4f14e52044ac

Documento Assinado Digitalmente por: THOMAS EDSON ALENCAR BENEVIDES







MINISTÉRIO DA PREVIDÊNCIA SOCIAL - MPS

SECRETARIA DE POLÍTICAS DE PREVIDÊNCIA SOCIAL - SPPS

DEPARTAMENTO DOS REGIMES DE PREVIDÊNCIA NO SERVIÇO PÚBLICO - DRPSP

## DEMONSTRATIVO DE RESULTADOS DA AVALIAÇÃO ATUARIAL - DRAA

Grupo	Descrição	Inconsistências Encontradas	Adoção de Premissa	Quantidade de Registros	Descrição de Premissa Utilizada
Pensão	Data de Nascimento				
Pensão	Valor do Benefício				
Pensão	Condição do Pensionista (válido ou inválido)				
Pensão	Duração do Benefício (vitalício ou temporário)				





MINISTÉRIO DA PREVIDÊNCIA SOCIAL - MPS

SECRETARIA DE POLÍTICAS DE PREVIDÊNCIA SOCIAL - SPPS

DEPARTAMENTO DOS REGIMES DE PREVIDÊNCIA NO SERVIÇO PÚBLICO - DRPSP

## DEMONSTRATIVO DE RESULTADOS DA AVALIAÇÃO ATUARIAL - DRAA

Civil >> Previdenciário >> Base Técnica

### Regimes e Métodos de Financiamento

Benefícios do Plano	Regime Financeiro e Método de Financiamento	Descrição do Método de Financiamento
Aposentadoria Por Invalidez Permanente	REGIME FINANCEIRO DE CAPITALIZAÇÃO - AGREGADO	
Aposentadorias Programadas (Por Idade, Tempo de Contribuição e Compulsória)	REGIME FINANCEIRO DE CAPITALIZAÇÃO - AGREGADO	
Auxílio Doença	REGIME FINANCEIRO DE CAPITALIZAÇÃO - AGREGADO	
Salário Família	REGIME FINANCEIRO DE CAPITALIZAÇÃO - AGREGADO	
Salário Maternidade	REGIME FINANCEIRO DE CAPITALIZAÇÃO - AGREGADO	
Pensão Por Morte de Servidor em Atividade	REGIME FINANCEIRO DE CAPITALIZAÇÃO - AGREGADO	
Pensão Por Morte de Aposentado Voluntário ou Compulsório	REGIME FINANCEIRO DE CAPITALIZAÇÃO - AGREGADO	
Pensão Por Morte de Aposentado por Invalidez	REGIME FINANCEIRO DE CAPITALIZAÇÃO - AGREGADO	
Auxílio Reclusão	REGIME FINANCEIRO DE CAPITALIZAÇÃO - AGREGADO	
Aposentadoria Especial - Professor - Educação Infantil e Ensino Fund. e Médio	REGIME FINANCEIRO DE CAPITALIZAÇÃO - AGREGADO	

### Hipóteses Atuariais

#### Hipóteses Demográficas, Econômicas e Financeiras

	Unidade	Hipóteses
Projeção da Taxa de Juros Real para o Exercício	PERCENTUAL	6.00
Projeção de Crescimento Real do Salário	PERCENTUAL	1.00
Projeção de Crescimento Real dos Benefícios do Plano	PERCENTUAL	1.00
Critério para Projeção do Valor dos Proventos Calculados pela Média	TEXTO	média das remunerações estimadas desde a entrada no início da vida laborativa até a data de aposentadoria, observado as 80% maiores remunerações
Projeção da Taxa de Inflação de Longo Prazo	PERCENTUAL	6.53
Fator de Determinação do Valor Real ao Longo do Tempo dos Benefícios	PERCENTUAL	100.00
Fator de Determinação do Valor Real ao Longo do Tempo dos Salários	PERCENTUAL	100.00
Projeção da Taxa de Rotatividade	TEXTO	grupo fechado
Crítérios da Projeção de Novos Entrantes	TEXTO	grupo fechado
Projeção de Novos Entrantes para o Exercício - Quantidade de saídas por morte	QUANTIDADE	0

Asses em: https://eice.ice.pe.gov.br/epp/validaDoc.seam Código do documento: 383e445d-35cd-4cf3-82e8-4f14e52044ac

Documento Assinado Digitalmente por: THOMAS EDSON ALENCAR BENEVIDES





**MINISTÉRIO DA PREVIDÊNCIA SOCIAL - MPS**  
**SECRETARIA DE POLÍTICAS DE PREVIDÊNCIA SOCIAL - SPPS**  
**DEPARTAMENTO DOS REGIMES DE PREVIDÊNCIA NO SERVIÇO PÚBLICO - DRPSP**

## DEMONSTRATIVO DE RESULTADOS DA AVALIAÇÃO ATUARIAL - DRAA

**Hipóteses Demográficas, Econômicas e Financeiras**

	Unidade	Hipóteses
Projeção de Novos Entrantes para o Exercício - Quantidade de saídas por aposentadoria	QUANTIDADE	0
Projeção de Novos Entrantes para o Exercício - Quantidade de saídas por desligamento	QUANTIDADE	0
Projeção de Novos Entrantes - Quantidade de entradas	QUANTIDADE	0
Composição Familiar - Servidores em atividade	TEXTO	casado com 2 filhos
Probabilidade de Casados, se adotada premissa	TEXTO	100%
Diferença da Idade entre titular masculino e cônjuge feminino, se adotada premissa	TEXTO	mesma idade
Diferença da Idade entre titular feminino e cônjuge masculino, se adotada premissa	TEXTO	mesma idade
Composição Familiar - Aposentados	TEXTO	não tem inativo
Probabilidade de Casados, se adotada premissa	TEXTO	não tem inativo
Diferença da Idade entre titular masculino e cônjuge feminino, se adotada premissa	TEXTO	não tem inativo
Diferença da Idade entre titular feminino e cônjuge masculino, se adotada premissa	TEXTO	não tem inativo
Hipótese Adotada para Entrada em Aposentadoria	TEXTO	mesmo da CF 88
Outras Hipóteses Adotadas	TEXTO	não se aplica

**Hipóteses Biométricas**

Tipo Tábua	Tábua da População Masculina	Tábua da População Feminina
Tábua de Mortalidade de Válido - Fase Laborativa	IBGE 2012 - Ambos - Extrap MPS	IBGE 2012 - Ambos - Extrap MPS
Tábua de Mortalidade de Válido - Fase Pós Laborativa	IBGE 2012 - Ambos - Extrap MPS	IBGE 2012 - Ambos - Extrap MPS
Tábua de Mortalidade de Inválido	IBGE 2012 - Ambos - Extrap MPS	IBGE 2012 - Ambos - Extrap MPS
Tábua de Entrada em Invalidez	Álvaro Vindas	Álvaro Vindas
Tábua de Morbidez	Outras	Outras
Outras Tábuas utilizadas		

Descrição da Hipótese de Novos Entrantes: grupo fechado





MINISTÉRIO DA PREVIDÊNCIA SOCIAL - MPS  
 SECRETARIA DE POLÍTICAS DE PREVIDÊNCIA SOCIAL - SPPS  
 DEPARTAMENTO DOS REGIMES DE PREVIDÊNCIA NO SERVIÇO PÚBLICO - DRPSP

**DEMONSTRATIVO DE RESULTADOS DA AVALIAÇÃO ATUARIAL - DRAA**

Justificativa da Adoção de Hipóteses

Hipóteses Demográficas, Econômicas e Financeiras

	Unidade	Valor previsto no DRAA de 2012	Valor ocorrido em 2012	Valor previsto no DRAA de 2013	Valor ocorrido em 2013	Valor previsto no DRAA de 2014	Valor ocorrido em 2014	Perspectiva de Longo prazo	Justificativa Técnica para Eventuais Discrepâncias em Relação a Hipótese Adotada
Projeção da Taxa de Juros Real para o Exercício	PERCENTUAL	0	0	0	0	0.00	0.00		
Projeção de Crescimento Real do Salário	PERCENTUAL	0	0	0	0	0.00	0.00		
Projeção de Crescimento Real dos Benefícios do Plano	PERCENTUAL	0	0	0	0	0.00	0.00		
Critério para Projeção do Valor dos Proventos Calculados pela Média	TEXTO	Não se aplica	Não se aplica	Não se aplica	Não se aplica	não se aplica	não se aplica		
Fator de Determinação do Valor Real ao Longo do Tempo dos Benefícios	PERCENTUAL	0	0	0	0	0.00	0.00		
Fator de Determinação do Valor Real ao Longo do Tempo dos Salários	PERCENTUAL	0	0	0	0	0.00	0.00		
Projeção da Taxa de Rotatividade	TEXTO	Não se aplica	Não se aplica	Não se aplica	Não se aplica	grupo fechado	grupo fechadho		
Crítérios da Projeção de Novos Entrantes	TEXTO	Não se aplica	Não se aplica	Não se aplica	Não se aplica	grupo fechadho	grupo fechado		
Projeção de Novos Entrantes para o Exercício - Quantidade de saídas por morte	QUANTIDADE	0	0	0	0	0	0		
Projeção de Novos Entrantes para o Exercício - Quantidade de saídas por aposentadoria	QUANTIDADE	0	0	0	0	0	0		
Projeção de Novos Entrantes para o Exercício - Quantidade de saídas por desligamento	QUANTIDADE	0	0	0	0	0	0		

Assesse em: <https://eicr.ice.pe.gov.br/ep/validaDoc.seam?Codigo.do.documento:383e445d-35cd-4cf3-82e8-4f114e57044ac>

Documento Assinado Digitalmente por: THOMAS EDSON ALENCAR BENEVIDES





MINISTÉRIO DA PREVIDÊNCIA SOCIAL - MPS

SECRETARIA DE POLÍTICAS DE PREVIDÊNCIA SOCIAL - SPPS

DEPARTAMENTO DOS REGIMES DE PREVIDÊNCIA NO SERVIÇO PÚBLICO - DRPSP

### DEMONSTRATIVO DE RESULTADOS DA AVALIAÇÃO ATUARIAL - DRAA

	Unidade	Valor previsto no DRAA de 2012	Valor ocorrido em 2012	Valor previsto no DRAA de 2013	Valor ocorrido em 2013	Valor previsto no DRAA de 2014	Valor ocorrido em 2014	Perspectiva de Longo prazo	Justificativa Técnica para Eventuais Discrepâncias em Relação a Hipótese Adotada
Projeção de Novos Entrantes - Quantidade de entradas	QUANTIDADE	0	0	0	0	0	0		

#### Hipóteses Biométricas

	População	Número de eventos previstos pela tábua utilizada no DRAA de 2012	Número de eventos ocorridos em 2012	Número de eventos previstos pela tábua utilizada no DRAA de 2013	Número de eventos ocorridos em 2013	Número de eventos previstos pela tábua utilizada no DRAA de 2014	Número de eventos ocorridos em 2014	Justificativa Técnica para Eventuais Discrepâncias em Relação a Hipótese Adotada
Tábua de Mortalidade de Válido - Fase Laborativa	Masculino	0	0	0	0	0.00	0.00	
Tábua de Mortalidade de Válido - Fase Laborativa	Feminino	0	0	0	0	0.00	0.00	
Tábua de Mortalidade de Válido - Fase Pós Laborativa	Masculino	0	0	0	0	0.00	0.00	
Tábua de Mortalidade de Válido - Fase Pós Laborativa	Feminino	0	0	0	0	0.00	0.00	
Tábua de Mortalidade de Inválido	Masculino	0	0	0	0	0.00	0.00	
Tábua de Mortalidade de Inválido	Feminino	0	0	0	0	0.00	0.00	
Tábua de Entrada em Invalidez	Masculino	0	0	0	0	0.00	0.00	
Tábua de Entrada em Invalidez	Feminino	0	0	0	0	0.00	0.00	
Tábua de Morbidez	Masculino	0	0	0	0	0.00	0.00	
Tábua de Morbidez	Feminino	0	0	0	0	0.00	0.00	
Outras Tábuas utilizadas	Masculino	0	0	0	0	0.00	0.00	
Outras Tábuas utilizadas	Feminino	0	0	0	0	0.00	0.00	





MINISTÉRIO DA PREVIDÊNCIA SOCIAL - MPS

SECRETARIA DE POLÍTICAS DE PREVIDÊNCIA SOCIAL - SPPS

DEPARTAMENTO DOS REGIMES DE PREVIDÊNCIA NO SERVIÇO PÚBLICO - DRPSP

## DEMONSTRATIVO DE RESULTADOS DA AVALIAÇÃO ATUARIAL - DRAA

Cível >> Previdenciário >> Resultados

Valores dos Compromissos

Descrição	Geração Atual	Gerações Futuras
Valor Atual dos Salários Futuros	R\$ 4.192.775,18	R\$ 0,00
ATIVOS GARANTIDORES DOS COMPROMISSOS DO PLANO DE BENEFÍCIOS	R\$ 1.605.250,61	
Aplicações em Segmento de Renda Fixa - RPPS	R\$ 1.605.250,61	
Aplicações em Segmento de Renda Variável - RPPS	R\$ 0,00	
Aplicações em Segmento Imobiliário - RPPS	R\$ 0,00	
Aplicações em Enquadramento - RPPS	R\$ 0,00	
Títulos e Valores não Sujeitos ao Enquadramento - RPPS	R\$ 0,00	
Demais Bens, direitos e ativos	R\$ 0,00	
PROVISÃO MATEMÁTICA DOS BENEFÍCIOS CONCEDIDOS	R\$ 0,00	
VALOR ATUAL DOS BENEFÍCIOS FUTUROS - ENCARGOS DE BENEFÍCIOS CONCEDIDOS	R\$ 0,00	
Benefícios Concedidos - Encargos - Aposentadorias Programadas	R\$ 0,00	
Benefícios Concedidos - Encargos - Aposentadorias Especiais de Professores	R\$ 0,00	
Benefícios Concedidos - Encargos - Outras Aposentadorias Especiais	R\$ 0,00	
Benefícios Concedidos - Encargos - Aposentadorias por Invalidez	R\$ 0,00	
Benefícios Concedidos - Encargos - Pensões Por Morte	R\$ 0,00	
Benefícios Concedidos - Encargos - Compensação Previdenciária a Pagar	R\$ 0,00	
VALOR ATUAL DAS CONTRIBUIÇÕES FUTURAS E COMPENSAÇÕES A RECEBER - BENEFÍCIOS CONCEDIDOS	R\$ 0,00	
Benefícios Concedidos - Contribuições Futuras dos Aposentados	R\$ 0,00	
Benefícios Concedidos - Contribuições Futuras dos Pensionistas	R\$ 0,00	
Benefícios Concedidos - Compensação Previdenciária a Receber	R\$ 0,00	
PROVISÃO MATEMÁTICA DOS BENEFÍCIOS A CONCEDER :	R\$ 64.827,61	R\$ 0,00
VALOR ATUAL DOS BENEFÍCIOS FUTUROS - ENCARGOS DE BENEFÍCIOS A CONCEDER:	R\$ 1.235.758,72	R\$ 0,00
Benefícios a Conceder - Encargos - Aposentadorias Programadas	R\$ 0,00	R\$ 0,00
Benefícios a Conceder - Encargos - Aposentadorias Especiais de Professores	R\$ 0,00	R\$ 0,00

Asses em: https://eice.ice.pe.gov.br/epp/validadoc.seam Código do documento: 383e445d-35cd-4cf3-82e8-4f14e52044ac







MINISTÉRIO DA PREVIDÊNCIA SOCIAL - MPS

SECRETARIA DE POLÍTICAS DE PREVIDÊNCIA SOCIAL - SPPS

DEPARTAMENTO DOS REGIMES DE PREVIDÊNCIA NO SERVIÇO PÚBLICO - DRPSP

## DEMONSTRATIVO DE RESULTADOS DA AVALIAÇÃO ATUARIAL - DRAA

Descrição	Geração Atual	Gerações Futuras
Benefícios a Conceder - Encargos - Outras Aposentadorias Especiais	R\$ 0,00	R\$ 0,00
Benefícios a Conceder - Encargos - Aposentadorias por Invalidez	R\$ 0,00	R\$ 0,00
Benefícios a Conceder - Encargos - Pensões Por Morte de Servidores em Atividade	R\$ 0,00	R\$ 0,00
Benefícios a Conceder - Encargos - Pensões Por Morte de Aposentados	R\$ 0,00	R\$ 0,00
Benefícios a Conceder - Encargos - Outros Benefícios e Auxílios	R\$ 0,00	R\$ 0,00
Benefícios a Conceder - Encargos - Compensação Previdenciária a Pagar	R\$ 0,00	R\$ 0,00
<b>VALOR ATUAL DAS CONTRIBUIÇÕES FUTURAS E COMPENSAÇÕES A RECEBER - BENEFÍCIOS A CONCEDER:</b>	<b>R\$ 0,00</b>	<b>R\$ 0,00</b>
Benefícios a Conceder - Contribuições Futuras do Ente	R\$ 586.149,97	R\$ 0,00
Benefícios a Conceder - Contribuições Futuras dos Segurados Ativos	R\$ 0,00	R\$ 0,00
Benefícios a Conceder - Contribuições Futuras dos Aposentados	R\$ 0,00	R\$ 0,00
Benefícios a Conceder - Contribuições Futuras dos Pensionistas	R\$ 0,00	R\$ 0,00
Benefícios a Conceder - Compensação Previdenciária a Receber	R\$ 123.575,87	R\$ 0,00
<b>PROVISÃO MATEMÁTICA PARA COBERTURA DE INSUFICIÊNCIAS FINANCEIRAS ASSEGURADA POR LEI:</b>	<b>R\$ 0,00</b>	<b>R\$ 0,00</b>
Valor Atual do Plano de Amortização do Déficit Atuarial estabelecido em lei	R\$ 0,00	R\$ 0,00
Valor Atual dos Parcelamentos de Débitos Previdenciários	R\$ 0,00	
<b>RESULTADO ATUARIAL</b>		
Déficit Atuarial		
Equilíbrio Atuarial		
Superávit Atuarial	R\$ 1.540.423,00	
<b>DESTINAÇÃO DO RESULTADO</b>		
Provisão de Contingências (até 25% dos Compromissos)	R\$ 0,00	
Provisão para revisão do plano de custeio (acima 25% dos Compromissos)	R\$ 0,00	
<b>FUNDOS CONSTITUÍDOS</b>		
Fundo Garantidor de Pensão de Servidor Estruturada em Regime de Repartição de Capitais de Cobertura	R\$ 0,00	
Fundo Garantidor de Aposentadoria por Invalidez de Servidor Estruturada em Regime de Repartição de Capitais de Cobertura	R\$ 0,00	
Fundo Garantidor de Benefícios Estruturados em Regime de Repartição Simples	R\$ 0,00	
Fundo de Oscilação de Riscos dos Benefícios Estruturados em Regime de Capitalização	R\$ 0,00	

Acesse em: [https://eicrce.pe.gov.br/epp/validaDoc.seam?Codigo\\_documento:383e145d-35cd-4cf3-82e8-4f11e52044ac](https://eicrce.pe.gov.br/epp/validaDoc.seam?Codigo_documento:383e145d-35cd-4cf3-82e8-4f11e52044ac)

Documento Assinado Digitalmente por: THOMAS EDSON ALENCAR BENEVIDES





MINISTÉRIO DA PREVIDÊNCIA SOCIAL - MPS  
 SECRETARIA DE POLÍTICAS DE PREVIDÊNCIA SOCIAL - SPPS  
 DEPARTAMENTO DOS REGIMES DE PREVIDÊNCIA NO SERVIÇO PÚBLICO - DRPSP

**DEMONSTRATIVO DE RESULTADOS DA AVALIAÇÃO ATUARIAL - DRAA**

Descrição	Geração Atual	Gerações Futuras
Fundo de Oscilação de Riscos dos Benefícios Estruturados em Regime de Repartição de Capitais de Cobertura	R\$ 0,00	
Fundo de Oscilação de Riscos dos Benefícios Estruturados em Regime de Repartição Simples	R\$ 0,00	
Fundo Administrativo	R\$ 0,00	
<b>RECEITAS E DESPESAS ESTIMADAS PARA O EXERCÍCIO</b>		
Total de Receitas Estimadas para o Exercício	R\$ 297.761,48	
Total de Despesas Estimadas para o Exercício	R\$ 20.335,82	
<b>RESULTADO FINANCEIRO ESTIMADO PARA O EXERCÍCIO</b>		
Déficit Financeiro		
Equilíbrio Financeiro		
Superávit Financeiro	R\$ 277.425,66	

**Custo Normal**

Base de Contribuição	Valor Mensal - Estatísticas da População Coberta	Valor Anual
Total das Remunerações de Contribuição dos Servidores Ativos	R\$ 25.363,57	R\$ 329.726,02
Total:	R\$ 25.363,57	R\$ 329.726,02

**Valor Atual dos Salários Futuros - VASF:** R\$ 4.192.775,18

**Custo Normal dos Benefícios - Regime de Capitalização**

Benefícios	Custo Anual Previsto (R\$)	% sobre Base de Contribuição
Aposentadoria Por Invalidez Permanente	R\$ 256,88	0,00
Aposentadorias Programadas (Por Idade, Tempo de Contribuição e Compulsória)	R\$ 0,00	0,00
Auxílio Doença	R\$ 9.504,56	0,00
Salário Família	R\$ 2.724,80	

Acesse em: <https://eice.ice.pe.gov.br/epp/validadoc.seam> Código do documento: 383e445d-35cd-4cf3-82e8-4f14e52044ac





MINISTÉRIO DA PREVIDÊNCIA SOCIAL - MPS  
 SECRETARIA DE POLÍTICAS DE PREVIDÊNCIA SOCIAL - SPPS  
 DEPARTAMENTO DOS REGIMES DE PREVIDÊNCIA NO SERVIÇO PÚBLICO - DRPSP

**DEMONSTRATIVO DE RESULTADOS DA AVALIAÇÃO ATUARIAL - DRAA**

Benefícios	Custo Anual Previsto (R\$)	% sobre Base de Contribuição
Salário Maternidade	R\$ 468,58	0,00
Pensão Por Morte de Servidor em Atividade	R\$ 783,63	0,00
Pensão Por Morte de Aposentado Voluntário ou Compulsório	R\$ 0,00	0,00
Pensão Por Morte de Aposentado por Invalidez	R\$ 0,00	0,00
Auxílio Reclusão	R\$ 2,64	0,00
Aposentadoria Especial - Professor - Educação Infantil e Ensino Fund. e Médio	R\$ 0,00	0,00
<b>Total:</b>	<b>R\$ 13.741,09</b>	<b>0,00</b>

Custo Normal dos Benefícios - Regime de Cobertura

Benefícios	Custo Anual Previsto (R\$)	% sobre Base de Contribuição
<b>Total:</b>	<b>R\$ 0,00</b>	<b>0,00</b>

Custo Normal dos Benefícios - Regime de Repartição Simples

Benefícios	Valor Pago em 2012	Valor Pago em 2013	Valor Pago em 2014	Valor Mínimo para 2015	Valor Previsto para 2015	% sobre Base de Contribuição
<b>Total:</b>	<b>R\$ 0,00</b>	<b>R\$ 0,00</b>	<b>R\$ 0,00</b>	<b>R\$ 0,00</b>	<b>R\$ 0,00</b>	<b>0,00</b>

Custo Normal Total

	Custo Anual Previsto (R\$)	% sobre Base de Contribuição
Benefícios em Regime de Capitalização	R\$ 13.741,09	0,00
Benefícios em Regime de Repartição de Capitais de Cobertura	R\$ 0,00	0,00
Benefícios em Regime de Repartição Simples	R\$ 0,00	0,00

Acesse em: <https://eice.ice.pe.gov.br/ep/validaDoc.seam> Código do documento: 383e445d-35cd-4cf3-82e8-4f14e52044ac

Documento Assinado Digitalmente por: THOMAS EDSON ALENCAR BENEVIDES

23/05/2010





MINISTÉRIO DA PREVIDÊNCIA SOCIAL - MPS

SECRETARIA DE POLÍTICAS DE PREVIDÊNCIA SOCIAL - SPPS

DEPARTAMENTO DOS REGIMES DE PREVIDÊNCIA NO SERVIÇO PÚBLICO - DRPSP

## DEMONSTRATIVO DE RESULTADOS DA AVALIAÇÃO ATUARIAL - DRAA

Total	R\$ 13.741,09	0,00
-------	---------------	------

Observações:

Custo Suplementar

Forma de Amortização e Apuração do Déficit Atuarial e Amortizar

Forma Amortização:

Forma de Pagamento:





## DEMONSTRATIVO DE RESULTADOS DA AVALIAÇÃO ATUARIAL - DRAA

Contas Recuperadas da Demonstração do Resultado Atuarial	Geração Atual (R\$)	
ATIVOS GARANTIDORES DOS COMPROMISSOS DO PLANO DE BENEFÍCIOS	R\$ 1.605.250,61	
PROVISÃO MATEMÁTICA DOS BENEFÍCIOS CONCEDIDOS	R\$ 0,00	
PROVISÃO MATEMÁTICA DOS BENEFÍCIOS A CONCEDER :	R\$ 64.827,61	
Valor Atual dos Parcelamentos de Débitos Previdenciários	R\$ 0,00	
<p>Valor Atual do Bens, Direitos e Demais Ativos a serem incorporados no Exercício Atual:</p> <p>Déficit Atuarial a Amortizar:                      0.00</p>		
<b>Prazo de Amortização</b>		
<p>Prazo Remanescente Calculado (anos):                      35                      Prazo Informado (anos):</p> <p>Justificativa:</p>		
<b>Base Cálculo Contribuição Suplementar</b>		
	Composição da Base de Cálculo	Valor Anual Inicial (R\$)
null	null	null
null	null	null
null	null	null
null	null	null
<p>Descrição dos critérios adotados para evolução da folha de pagamento:</p>		





MINISTÉRIO DA PREVIDÊNCIA SOCIAL - MPS

SECRETARIA DE POLÍTICAS DE PREVIDÊNCIA SOCIAL - SPPS

DEPARTAMENTO DOS REGIMES DE PREVIDÊNCIA NO SERVIÇO PÚBLICO - DRPSP

## DEMONSTRATIVO DE RESULTADOS DA AVALIAÇÃO ATUARIAL - DRAA

### Plano de Amortização

n	Ano	Taxa de Juros (%)	Aportes (R\$)	Alíquotas (%)	Base Cálculo (R\$)	Saldo Inicial (R\$)	(-) Pagamentos (R\$)	Saldo Final (R\$)	Composição do Pagamento	
									(-) Juros (R\$)	(-) Amortização (R\$)

Observação Sistema:

Observações:

Custo com a Administração do Plano







MINISTÉRIO DA PREVIDÊNCIA SOCIAL - MPS

SECRETARIA DE POLÍTICAS DE PREVIDÊNCIA SOCIAL - SPPS

DEPARTAMENTO DOS REGIMES DE PREVIDÊNCIA NO SERVIÇO PÚBLICO - DRPSP

## DEMONSTRATIVO DE RESULTADOS DA AVALIAÇÃO ATUARIAL - DRAA

### Limite da Norma Geral

Valor Total das Remunerações dos Segurados Ativos em 2014:	R\$ 515.127,19
Valor Total dos Proventos de Aposentadorias em 2014:	R\$ 0,00
Valor Total das Pensões por Morte em 2014:	R\$ 0,00
<b>Total:</b>	<b>R\$ 515.127,19</b>
Limite de Gastos com despesas Administrativas para 2015 (R\$):	R\$ 10.302,54

### Limite Estabelecido pelo Ente em Lei

#### Alíquota

Taxa de Administração definida pelo Ente em Lei (%):	2,00
Base de Cálculo Anual da Taxa de Administração (R\$):	R\$ 515.127,19
Limite de Gastos com despesas administrativas para 2015 (R\$):	R\$ 10.302,54

#### Aporte

Valor do aporte anual para custeio das despesas administrativas estabelecido pelo Ente mediante Lei:	R\$ 0,00
--	----------

### Custo Previsto para 2015

#### Alíquota

Valor Previsto das despesas administrativas para 2015:	R\$ 6.594,52
Base de Cálculo Anual da Taxa de Administração para 2014(R\$):	R\$ 329.726,02
Taxa de Administração para 2015(%):	2,00





MINISTÉRIO DA PREVIDÊNCIA SOCIAL - MPS  
 SECRETARIA DE POLÍTICAS DE PREVIDÊNCIA SOCIAL - SPPS  
 DEPARTAMENTO DOS REGIMES DE PREVIDÊNCIA NO SERVIÇO PÚBLICO - DRPSP

## DEMONSTRATIVO DE RESULTADOS DA AVALIAÇÃO ATUARIAL - DRAA

Plano de Custeio a Constar em Lei

Contribuição Normal e Taxa de Administração

	Valor Anual da Base de Cálculo (R\$)	Situação Atual		Situação Definida na Avaliação Atuarial	
		Aliquota (%)	Contribuição Esperada Atual	Aliquota Definida na Avaliação Atuarial (%)	Contribuição Esperada Definida
Ente Federativo	R\$ 329.726,02	15,98	R\$ 52.690,22	13,98	R\$ 46.095,70
Taxa de Administração	R\$ 329.726,02	2,00	R\$ 6.594,52	2,00	R\$ 6.594,52
Aporte Anual para Custeio das Despesas Administrativas			R\$ 0,00		R\$ 0,00
Ente Federativo - Total	R\$ 659.452,04	17,98	R\$ 59.284,74	15,98	R\$ 52.690,22
Segurados Ativos	R\$ 329.726,02	11,00	R\$ 36.269,86	11,00	R\$ 36.269,86
Aposentados	R\$ 0,00	11,00	R\$ 0,00	11,00	R\$ 0,00
Pensionistas	R\$ 0,00	11,00	R\$ 0,00	11,00	R\$ 0,00
Total					

Observação:

Novo Plano de Amortização a Constar em Lei

Plano de Equacionamento do Déficit Atuarial previsto em Lei será revisado: Não

Justificativa: plano encontra-se superavitário

Comparativo de Receitas e Despesas Previdenciárias Projetadas e Executadas





MINISTÉRIO DA PREVIDÊNCIA SOCIAL - MPS

SECRETARIA DE POLÍTICAS DE PREVIDÊNCIA SOCIAL - SPPS

DEPARTAMENTO DOS REGIMES DE PREVIDÊNCIA NO SERVIÇO PÚBLICO - DRPSP

## DEMONSTRATIVO DE RESULTADOS DA AVALIAÇÃO ATUARIAL - DRAA

Descrição	Geração Atual		
	Projetado para 2014	Executado em 2014	Diferença
Base de Cálculo da Contribuição Normal	R\$ 0,00	R\$ 0,00	
Benefícios Concedidos - Contribuições dos Aposentados	R\$ 0,00	R\$ 0,00	
Benefícios Concedidos - Contribuições dos Pensionistas	R\$ 0,00	R\$ 0,00	
Benefícios Concedidos - Compensação Previdenciária a Receber	R\$ 0,00	R\$ 0,00	
Benefícios a Conceder - Contribuições do Ente	R\$ 0,00	R\$ 0,00	
Benefícios a Conceder - Contribuições dos Segurados Ativos	R\$ 0,00	R\$ 0,00	
Benefícios a Conceder - Contribuições dos Aposentados	R\$ 0,00	R\$ 0,00	
Benefícios a Conceder - Contribuições dos Pensionistas	R\$ 0,00	R\$ 0,00	
Benefícios a Conceder - Compensação Previdenciária a Receber	R\$ 0,00	R\$ 0,00	
Plano de Amortização do Déficit Atuarial estabelecido em lei	R\$ 0,00	R\$ 0,00	
Parcelamentos de Débitos Previdenciários	R\$ 0,00	R\$ 0,00	
Outras Receitas	R\$ 0,00	R\$ 0,00	
<b>TOTAL DAS RECEITAS COM CONTRIBUIÇÕES E COMPENSAÇÃO PREVIDENCIÁRIA</b>	<b>R\$ 0,00</b>	<b>R\$ 0,00</b>	
Benefícios Concedidos - Encargos - Aposentadorias Programadas	R\$ 0,00	R\$ 0,00	
Benefícios Concedidos - Encargos - Aposentadorias Especiais de Professores	R\$ 0,00	R\$ 0,00	
Benefícios Concedidos - Encargos - Outras Aposentadorias Especiais	R\$ 0,00	R\$ 0,00	
Benefícios Concedidos - Encargos - Aposentadorias por Invalidez	R\$ 0,00	R\$ 0,00	
Benefícios Concedidos - Encargos - Pensões Por Morte	R\$ 0,00	R\$ 0,00	
Benefícios Concedidos - Encargos - Compensação Previdenciária a Pagar	R\$ 0,00	R\$ 0,00	

Assinado Digitalmente por: THOMAS EDSON ALENCAR BENEVIDES  
 Acesso em: https://eccc:ce:pe.gov.br/epp/validaDoc.seam Código do documento: 383e445d-35cd-4cf3-82e8-4f14e52044ac





**MINISTÉRIO DA PREVIDÊNCIA SOCIAL - MPS**  
**SECRETARIA DE POLÍTICAS DE PREVIDÊNCIA SOCIAL - SPPS**  
**DEPARTAMENTO DOS REGIMES DE PREVIDÊNCIA NO SERVIÇO PÚBLICO - DRPSP**

### DEMONSTRATIVO DE RESULTADOS DA AVALIAÇÃO ATUARIAL - DRAA

Descrição	Geração Atual		
	Projetado para 2014	Executado em 2014	Diferença
Benefícios a Conceder - Encargos - Aposentadorias Programadas	R\$ 0,00	R\$ 0,00	
Benefícios a Conceder - Encargos - Aposentadorias Especiais de Professores	R\$ 0,00	R\$ 0,00	
Benefícios a Conceder - Encargos - Outras Aposentadorias Especiais	R\$ 0,00	R\$ 0,00	
Benefícios a Conceder - Encargos - Aposentadorias por Invalidez	R\$ 0,00	R\$ 0,00	
Benefícios a Conceder - Encargos - Pensões Por Morte de Servidores em Atividade	R\$ 0,00	R\$ 0,00	
Benefícios a Conceder - Encargos - Pensões Por Morte de Aposentados	R\$ 0,00	R\$ 0,00	
Benefícios a Conceder - Encargos - Outros Benefícios e Auxílios	R\$ 0,00	R\$ 0,00	
Benefícios a Conceder - Encargos - Compensação Previdenciária a Pagar	R\$ 0,00	R\$ 0,00	
Outras Despesas	R\$ 0,00	R\$ 0,00	
<b>TOTAL DAS DESPESAS COM BENEFÍCIOS DO PLANO</b>	<b>R\$ 0,00</b>	<b>R\$ 0,00</b>	
INSUFICIÊNCIA OU EXCEDENTE FINANCEIRO	R\$ 0,00	R\$ 0,00	
RENTABILIDADE ESPERADA	R\$ 0,00	R\$ 0,00	
Rentabilidade dos Ativos que compõem os Recursos Garantidores	R\$ 0,00	R\$ 0,00	

**Comparativo de Informações das Últimas Avaliações Atuariais**

Descrição	2015	2014	2013
BASE NORMATIVA			
PLANO DE CUSTEIO VIGENTE			
Contribuição Normal - Ente Federativo	0	0	0
BASE CADASTRAL			
ESTATÍSTICAS DA POPULAÇÃO COBERTA			





MINISTÉRIO DA PREVIDÊNCIA SOCIAL - MPS

SECRETARIA DE POLÍTICAS DE PREVIDÊNCIA SOCIAL - SPPS

DEPARTAMENTO DOS REGIMES DE PREVIDÊNCIA NO SERVIÇO PÚBLICO - DRPSP

## DEMONSTRATIVO DE RESULTADOS DA AVALIAÇÃO ATUARIAL - DRAA

### Comparativo de Informações das Últimas Avaliações Atuariais

Descrição	2015	2014	2013
Quantidade de Segurados Ativos	18.00	20.00	24.00
Quantidade de Aposentados	0	0	0
Quantidade de Pensionistas	0	0	0
Média da Base de Cálculo dos Segurados Ativos	1409.09	1825.66	1400.27
Média do Valor do Benefício dos Aposentados	0	0	0
Média do Valor do Benefícios dos Pensionistas	0	0	0
Idade Média dos Segurados Ativos	36.06	33.70	32.38
Idade Média dos Aposentados	0	0	0
Idade Média dos Pensionistas	0	0	0
Idade Média Projetada Para Aposentadoria	0	0	0
BASE TÉCNICA			
REGIMES E MÉTODOS DE FINANCIAMENTO			
Método de Financiamento Adotado	Não se aplica	Não se aplica	Não se aplica
RESULTADOS			
VALORES DOS COMPROMISSOS			
Ativos Garantidores dos Compromissos do Plano de Benefícios	1605250.61	749361.13	200773.16
Valor Atual dos Benefícios Futuros - Benefícios Concedidos	0	0	0
Valor Atual das Contribuições Futuras - Benefícios Concedidos	0	0	0
Reserva Matemática dos Benefícios Concedidos	0	0	0
Valor Atual dos Benefícios Futuros - Benefícios a Conceder			





MINISTÉRIO DA PREVIDÊNCIA SOCIAL - MPS

SECRETARIA DE POLÍTICAS DE PREVIDÊNCIA SOCIAL - SPPS

DEPARTAMENTO DOS REGIMES DE PREVIDÊNCIA NO SERVIÇO PÚBLICO - DRPSP

## DEMONSTRATIVO DE RESULTADOS DA AVALIAÇÃO ATUARIAL - DRAA

### Comparativo de Informações das Últimas Avaliações Atuariais

Descrição	2015	2014	2013
Valor Atual das Contribuições Futuras - Benefícios a Conceder	1047355.24	1316154.99	1744174.70
Reserva Matemática dos Benefícios a Conceder	188403.47	200264.03	17469.50
Valor Atual da Compensação Financeira a Receber	123575.87	0	172670.52
Valor Atual da Compensação Financeira a Pagar	0	0	0
Resultado Atuarial	1540423.01	549097.10	0
<b>CUSTO NORMAL</b>			
<b>CUSTO ANUAL PREVISTO (% SOBRE BASE DE CONTRIBUIÇÃO)</b>			
Benefícios em Regime de Capitalização (%)	0	0	0
Benefícios em Regime de Repartição de Capitais de Cobertura (%)	0	0	0
Benefícios em Regime de Repartição Simples (%)	0	0	0
<b>ALÍQUOTAS DE CUSTEIO NORMAL DEFINIDAS</b>			
Ente Federativo - Contribuição Normal	0	0	0
Taxa de Administração	0	0	0

### Parecer Atuarial

Temas	Parecer
Perspectivas de alteração futura no perfil e na composição da massa de segurados	Devido o grupo ser fechado, a alteração do perfil será o envelhecimento normal da população
Adequação da base de dados utilizada e respectivos impactos em relação aos resultados apurados	Consideramos que as inconsistências cadastrais encontradas não invalidam os resultados obtidos, porém ao confrontar as estatísticas dos anos anteriores verificamos algumas divergências
Análise dos regimes financeiros e métodos atuariais adotados e perspectivas futuras de comportamento dos custos e dos compromissos do Plano de Benefícios	Por prudência adotou-se o método de capitalização como regime financeiro para custeio de todos os benefícios previdenciários de modo que a acumulação de capital antecipada compense o aumento gradual dos custos atuariais
Adequação das hipóteses utilizadas às características da massa de segurados e de seus dependentes e análises de sensibilidade para os resultados	As hipóteses são adequadas as características de massa dos segurados
Metodologia utilizada para a determinação do valor da compensação previdenciária a receber e impactos nos resultados	Cálculo individual limitado a 10% do VABF, conforme determinação da Portaria 403







MINISTÉRIO DA PREVIDÊNCIA SOCIAL - MPS

SECRETARIA DE POLÍTICAS DE PREVIDÊNCIA SOCIAL - SPPS

DEPARTAMENTO DOS REGIMES DE PREVIDÊNCIA NO SERVIÇO PÚBLICO - DRPSP

## DEMONSTRATIVO DE RESULTADOS DA AVALIAÇÃO ATUARIAL - DRAA

Temas	Parecer
Composição e características dos ativos garantidores do plano de benefícios	Os ativos são frutos de contribuição do ente, do segurado e dos juros de aplicação no montante de R\$ 1.605.250,61
Varição dos Compromissos do Plano (VABF e VACF)	Há bastante variação no VABF, decrescente, em virtude da redução anual da quantidade de servidores. Isso refletiu no VACF também e sendo agravado pela redução da média salarial, principalmente entre o DRAA de 2014 e 2015
Resultado da avaliação atuarial e situação financeira e atuarial do RPPS	Atuarialmente o plano encontra-se superavitário, com resultado sempre crescente, porém grande parte explicado no item acima. Financeiramente está em processo de acumulação de recursos.
Plano de custeio a ser implementado e medidas para manutenção do equilíbrio financeiro e atuarial	Manter o atual plano de custeio
Parecer sobre a análise comparativa dos resultados das três últimas avaliações atuariais	Os valores estão crescentes de forma superavitária, porém já explicado acima.
Identificação dos principais riscos do plano de benefícios	Os principais riscos do plano de benefícios: 1 - reajuste salariais, principalmente do salário de magistério, que é determinado por um piso nacional e não sob a disponibilidade





## DEMONSTRATIVO DE RESULTADOS DA AVALIAÇÃO ATUARIAL - DRAA

Financeiro

Civil >> Financeiro >> Base Normativa

Plano de Custeio Vigente

Contribuição Normal

Ente Federativo

**Norma**

Aliquota (%): 11,00      Tipo da Norma: Lei      Número da Norma: 914      Data da Norma: 16/12/2008      Dispositivo da Norma: art. 44, III

Base de Cálculo da Contribuição do Ente Federativo

Base de Cálculo	Tipo da Norma	Número da Norma	Data da Norma	Dispositivo da Norma
Total das Remunerações de Contribuição dos Servidores Ativos	Lei	914	16/12/2008	art. 45

Segurados Ativos

**Norma**

Aliquota (%): 11,00      Tipo da Norma: Lei      Número da Norma: 914      Data da Norma: 16/12/2008      Dispositivo da Norma: art.44, I

Aposentados

**Norma**

Aliquota (%): 11,00      Tipo da Norma: Lei      Número da Norma: 914      Data da Norma: 16/12/2008      Dispositivo da Norma: art.44, I

Pensionistas

**Norma**

Aliquota (%): 11,00      Tipo da Norma: Lei      Número da Norma: 914      Data da Norma: 16/12/2008      Dispositivo da Norma: art.44, I





## DEMONSTRATIVO DE RESULTADOS DA AVALIAÇÃO ATUARIAL - DRAA

Administração do Plano

Custeada com Recursos do RPPS

Alíquota (%): 2,00

Aporte (R\$):

Fundamento Legal

Tipo da Norma: Lei

Número da Norma: 914

Data da Norma: 16/12/2008

Dispositivo da Norma: art. 62

Base de Cálculo da Taxa de Administração

Base de Cálculo	Tipo da Norma	Número da Norma	Data da Norma	Dispositivo da Norma
Total das Remunerações dos Segurados Ativos, Aposentados e Pensionistas do Exercício Anterior	Lei	914	16/12/2008	art. 62

Plano de Amortização do Déficit Atuarial

Possui Plano de Amortização para Equacionamento do Déficit Atuarial Implementado em Lei:

Mês/Ano de Início do Plano:

Fundamento Legal

Tipo da Norma:

Número da Norma:

Data da Norma:

Dispositivo da Norma:

Plano de Amortização

Ano	Alíquota (%)	Aporte Anual (R\$)
-----	--------------	--------------------

Segregação de Massa





## DEMONSTRATIVO DE RESULTADOS DA AVALIAÇÃO ATUARIAL - DRAA

**Fundamento Legal**

<b>Tipo da Norma:</b> Lei	<b>Número da Norma:</b> 960	<b>Data da Norma:</b> 04/11/2010	<b>Dispositivo da Norma:</b> art. 1
---------------------------	-----------------------------	----------------------------------	-------------------------------------

**Critérios para Composição do Plano Previdenciário**

<b>Data de Ingresso do Segurado (Data do Corte):</b> 01/12/2008	<b>Idade do Segurado:</b>	<b>Condição do Segurado:</b> Servidor
<b>Outros:</b>		

**Atuário Responsável pelo Projeto de Segregação**

<b>Nome:</b>	<b>Número do Registro Profissional:</b>
--------------	---

**Aprovação prévia do MPS**

<b>Tipo do Documento:</b>	<b>Número do Documento:</b>	<b>Data do Documento:</b>
---------------------------	-----------------------------	---------------------------

**Plano de Benefícios**

Benefícios	Tipo da Norma	Número da Norma	Dispositivo da Norma	Data da Norma
Aposentadoria Por Invalidez Permanente	Lei	914	art. 12, I	16/12/2008
Aposentadorias Programadas (Por Idade, Tempo de Contribuição e Compulsória)	Lei	914	art. 12, II e III	16/12/2008
Auxílio Doença	Lei	914	art. 15 a 19	16/12/2008
Salário Família	Lei	914	art. 20 a 25	16/12/2008
Salário Maternidade	Lei	914	art. 26 e 27	16/12/2008
Pensão Por Morte de Servidor em Atividade	Lei	914	art. 28 a 32	16/12/2008
Pensão Por Morte de Aposentado Voluntário ou Compulsório	Lei	914	art. 28 a 32	16/12/2008
Pensão Por Morte de Aposentado por Invalidez	Lei	914	art. 28 a 32	16/12/2008





MINISTÉRIO DA PREVIDÊNCIA SOCIAL - MPS

SECRETARIA DE POLÍTICAS DE PREVIDÊNCIA SOCIAL - SPPS

DEPARTAMENTO DOS REGIMES DE PREVIDÊNCIA NO SERVIÇO PÚBLICO - DRPSP

## DEMONSTRATIVO DE RESULTADOS DA AVALIAÇÃO ATUARIAL - DRAA

Auxílio Reclusão	Lei	914	art. 33	16/12/2008
Aposentadoria Especial - Professor - Educação Infantil e Ensino Fund. e Médio	Lei	914	art. 12, § 3	16/12/2008

### Previdência Complementar

#### Fundamento Legal

Tipo da Norma:	Número da Norma:	Data da Norma:	Dispositivo da Norma:
----------------	------------------	----------------	-----------------------





**MINISTÉRIO DA PREVIDÊNCIA SOCIAL - MPS**  
**SECRETARIA DE POLÍTICAS DE PREVIDÊNCIA SOCIAL - SPPS**  
**DEPARTAMENTO DOS REGIMES DE PREVIDÊNCIA NO SERVIÇO PÚBLICO - DRPSP**

**DEMONSTRATIVO DE RESULTADOS DA AVALIAÇÃO ATUARIAL - DRAA**

Civil >> Financeiro >> Base Cadastral

Estatísticas da População Coberta

Órgão/Entidade	População Coberta	Quantidade (A)			Média da B. Cálculo ou Média do Vr. do Benefício (B)		Idade Média		IMP		IMA		Valor da Folha Mensal (AxB)		
		Fem.	Masc.	Total	Fem.	Masc.	Fem.	Masc.	Fem.	Masc.	Fem.	Masc.	Fem.	Masc.	Total
INSTITUTO DE PREVIDÊNCIA DOS SERVIDORES DE CORTÊS - CORTÊS PREV	Aposentados - DEMAIS SERVIDORES - Por Tempo de Contribuição	91	20	111	R\$ 2.064,49	R\$ 909,17	64.10	69.00					R\$ 187.868,59	R\$ 18.183,40	R\$ 206.051,99
INSTITUTO DE PREVIDÊNCIA DOS SERVIDORES DE CORTÊS - CORTÊS PREV	Pensionistas - DEMAIS SERVIDORES	26	9	35	R\$ 886,75	R\$ 1.178,00	47.38	40.67					R\$ 23.055,50	R\$ 10.602,00	R\$ 33.657,50
Prefeitura Municipal	Servidores - DEMAIS SERVIDORES - Sem critério diferenciado para aposentadoria	160	131	291	R\$ 1.137,88	R\$ 1.316,90	43.68	45.60	60.04	65.01	29.15	28.49	R\$ 182.060,80	R\$ 172.513,90	R\$ 354.574,70
Prefeitura Municipal	Servidores - PROFESSORES DA EDUC. INFANTIL E DO ENSINO FUND. E MÉDIO - Critério para aposentadoria como professor	121	11	132	R\$ 2.972,11	R\$ 2.835,64	43.07	40.36	55.00	60.00	25.91	26.18	R\$ 359.625,31	R\$ 31.192,04	R\$ 390.817,35
Prefeitura Municipal	Servidores Iminentes - DEMAIS SERVIDORES - Sem critério diferenciado para aposentadoria	1	1	2	R\$ 1.174,12	R\$ 1.244,97	62.00	65.00	62.00	65.00	32.00	48.00	R\$ 1.174,12	R\$ 1.244,97	R\$ 2.419,09
Prefeitura Municipal	Servidores Iminentes - PROFESSORES DA EDUC. INFANTIL E DO ENSINO FUND. E MÉDIO - Critério para aposentadoria como professor	3	0	3	R\$ 3.661,07	R\$ 0,00	65.33		65.33		39.67		R\$ 10.983,21	R\$ 0,00	R\$ 10.983,21

**Avaliação Crítica**

Atualização da Base Cadastral

Segurados Ativos :	<input checked="" type="checkbox"/>	Data do Último Recenseamento Previdenciário :	31/12/2014	Percentual de Cobertura do Último Recenseamento Previdenciário :	100,00
Aposentados :	<input checked="" type="checkbox"/>	Data do Último Recenseamento Previdenciário :	31/12/2014	Percentual de Cobertura do Último Recenseamento Previdenciário :	100,00
Pensionistas :	<input checked="" type="checkbox"/>	Data do Último Recenseamento Previdenciário :	31/12/2014	Percentual de Cobertura do Último Recenseamento Previdenciário :	100,00

Amplitude da Base Cadastral

Percentual de Cobertura da População : 100.00      Percentual de Cobertura em Relação aos Órgãos e Entidades : 100.00

Grupo	Descrição	Consistência da Base Cadastral	Completeness da Base Cadastral
Ativo	Identificação do Segurado Ativo	76%-100%	76%-100%
Ativo	Sexo	76%-100%	76%-100%

Assinado Digitalmente por: THOMAS EDSON ALENCAR BENEVIDES  
 Acesso em: https://eicrce.pe.gov.br/ep/validadorDoc.seam Código do documento: 383e445d-35cd-4cf3-82e8-4f14e52044ac







MINISTÉRIO DA PREVIDÊNCIA SOCIAL - MPS

SECRETARIA DE POLÍTICAS DE PREVIDÊNCIA SOCIAL - SPPS

DEPARTAMENTO DOS REGIMES DE PREVIDÊNCIA NO SERVIÇO PÚBLICO - DRPSP

## DEMONSTRATIVO DE RESULTADOS DA AVALIAÇÃO ATUARIAL - DRAA

Grupo	Descrição	Consistência da Base Cadastral	Compleitude da Base Cadastral
Ativo	Estado Civil	76%-100%	76%-100%
Ativo	Data de Nascimento	76%-100%	76%-100%
Ativo	Data de Ingresso no ENTE	76%-100%	76%-100%
Ativo	Identificação do Cargo Atual	76%-100%	76%-100%
Ativo	Base de Cálculo (Remuneração de Contribuição)	76%-100%	76%-100%
Ativo	Tempo de Contribuição para o RGPS	76%-100%	76%-100%
Ativo	Tempo de Contribuição para Outros RPPS	76%-100%	76%-100%
Ativo	Data de Nascimento do Cônjuge	76%-100%	76%-100%
Ativo	Número de Dependentes	76%-100%	76%-100%
Aposentado	Identificação do Aposentado	76%-100%	76%-100%
Aposentado	Sexo	76%-100%	76%-100%
Aposentado	Estado Civil	76%-100%	76%-100%
Aposentado	Data de Nascimento	76%-100%	76%-100%
Aposentado	Data de Nascimento do Cônjuge	76%-100%	76%-100%
Aposentado	Data de Nascimento do Dependente Mais Novo	76%-100%	76%-100%
Aposentado	Valor do Benefício	76%-100%	76%-100%
Aposentado	Condição do Aposentado (válido ou inválido)	76%-100%	76%-100%
Aposentado	Tempo de Contribuição para o RPPS	76%-100%	76%-100%
Aposentado	Tempo de Contribuição para outros Regimes	76%-100%	76%-100%
Aposentado	Valor Mensal da Compensação Previdenciária	76%-100%	76%-100%
Aposentado	Número de Dependentes	76%-100%	76%-100%
Pensão	Identificação do Pensão	76%-100%	76%-100%
Pensão	Número de Pensionistas	76%-100%	76%-100%
Pensão	Sexo do Pensionista Principal	76%-100%	76%-100%
Pensão	Data de Nascimento	76%-100%	76%-100%
Pensão	Valor do Benefício	76%-100%	76%-100%
Pensão	Condição do Pensionista (válido ou inválido)	76%-100%	76%-100%

Asses em: https://eicere.pe.gov.br/ep/validadoc.seam Código do documento: 383e145d-35cd-4c73-82e8-4f14e52044ac

Documento Assinado Digitalmente por: THOMAS EDSON ALENCAR BENEVIDES





MINISTÉRIO DA PREVIDÊNCIA SOCIAL - MPS  
 SECRETARIA DE POLÍTICAS DE PREVIDÊNCIA SOCIAL - SPPS  
 DEPARTAMENTO DOS REGIMES DE PREVIDÊNCIA NO SERVIÇO PÚBLICO - DRPSP

**DEMONSTRATIVO DE RESULTADOS DA AVALIAÇÃO ATUARIAL - DRAA**

Grupo	Descrição	Consistência da Base Cadastral	Compleitude da Base Cadastral
Pensão	Duração do Benefício (vitalício ou temporário)	76%-100%	76%-100%

**Tratamento da Base Cadastral**

Grupo	Descrição	Inconsistências Encontradas	Adoção de Premissa	Quantidade de Registros	Descrição de Premissa Utilizada
Ativo	Identificação do Segurado Ativo				
Ativo	Sexo	sexo incoerente com o nome do servidor	X	8	alterado para o sexo correto pressuposto pelo nome do segurado
Ativo	Estado Civil	não informado	X	428	considerado casado a partir dos 30 anos
Ativo	Data de Nascimento				
Ativo	Data de Ingresso no ENTE				
Ativo	Identificação do Cargo Atual				
Ativo	Base de Cálculo (Remuneração de Contribuição)	valor menor que um salário-mínimo	X	1	altaerado o valor para o maior entre salario-mínimo ou média por cargo e sexo
Ativo	Tempo de Contribuição para o RGPS	não informado	X	428	considerou-se que iniciou a trabalhar com 25 anos. caso tenha ingressado antes, sera considerado a diferença entre a idade de ingresso e os 25 anos, caso contrario o tempo se'ra zero
Ativo	Tempo de Contribuição para Outros RPPS	não informado	X	428	não foi considerado
Ativo	Data de Nascimento do Cônjuge	não informado	X	428	mesma idade do servidor, se casado
Ativo	Número de Dependentes	não informado	X	428	considerado casado com 2 filhos, sendo a diferença de 30 anos para o primeiro e 35 para o segundo. levou-se em consideração a idade do servidor no momento do cálculo
Aposentado	Identificação do Aposentado				
Aposentado	Sexo	sexo incorente com o nome	X	3	alterado para o sexo correto pressuposto pelo nome do segurado
Aposentado	Estado Civil	não informado	X	111	todos casados
Aposentado	Data de Nascimento				
Aposentado	Data de Nascimento do Cônjuge	não informado	X	111	se o segurado for homem , cônjuge 3 anos mais nova, caso contrário, 3 anos mais velho
Aposentado	Data de Nascimento do Dependente Mais Novo	não informado	X	111	não considerou-se haver dependentes menores
Aposentado	Valor do Benefício				
Aposentado	Condição do Aposentado (válido ou inválido)	não informado	X	111	considerado todos válidos
Aposentado	Tempo de Contribuição para o RPPS				
Aposentado	Tempo de Contribuição para outros Regimes	não informado			não levado em consideração. trabalhou-se com





MINISTÉRIO DA PREVIDÊNCIA SOCIAL - MPS

SECRETARIA DE POLÍTICAS DE PREVIDÊNCIA SOCIAL - SPPS

DEPARTAMENTO DOS REGIMES DE PREVIDÊNCIA NO SERVIÇO PÚBLICO - DRPSP

### DEMONSTRATIVO DE RESULTADOS DA AVALIAÇÃO ATUARIAL - DRAA

Grupo	Descrição	Inconsistências Encontradas	Adoção de Premissa	Quantidade de Registros	Descrição de Premissa Utilizada
Aposentado	Valor Mensal da Compensação Previdenciária	não informado	X	111	trabalhou-se com a hipótese de 10% do VABF conforme Portaria 403
Aposentado	Número de Dependentes	não informado	X	111	considerou-se apenas 1 dependente, o cônjuge
Pensão	Identificação do Pensão				
Pensão	Número de Pensionistas				
Pensão	Sexo do Pensionista Principal				
Pensão	Data de Nascimento				
Pensão	Valor do Benefício				
Pensão	Condição do Pensionista (válido ou inválido)	não informado	X	35	considerados todos válidos
Pensão	Duração do Benefício (vitalício ou temporário)	não informado	X	35	para os menores de 18 anos foi considerado temporário para os demais vitalícia





MINISTÉRIO DA PREVIDÊNCIA SOCIAL - MPS  
 SECRETARIA DE POLÍTICAS DE PREVIDÊNCIA SOCIAL - SPPS  
 DEPARTAMENTO DOS REGIMES DE PREVIDÊNCIA NO SERVIÇO PÚBLICO - DRPSP

## DEMONSTRATIVO DE RESULTADOS DA AVALIAÇÃO ATUARIAL - DRAA

**Cível >> Financeiro >> Base Técnica**

**Regimes e Métodos de Financiamento**

Benefícios do Plano	Regime Financeiro e Método de Financiamento	Descrição do Método de Financiamento
Aposentadoria Por Invalidez Permanente	REGIME FINANCEIRO DE REPARTIÇÃO SIMPLES	
Aposentadorias Programadas (Por Idade, Tempo de Contribuição e Compulsória)	REGIME FINANCEIRO DE REPARTIÇÃO SIMPLES	
Auxílio Doença	REGIME FINANCEIRO DE REPARTIÇÃO SIMPLES	
Salário Família	REGIME FINANCEIRO DE REPARTIÇÃO SIMPLES	
Salário Maternidade	REGIME FINANCEIRO DE REPARTIÇÃO SIMPLES	
Pensão Por Morte de Servidor em Atividade	REGIME FINANCEIRO DE REPARTIÇÃO SIMPLES	
Pensão Por Morte de Aposentado Voluntário ou Compulsório	REGIME FINANCEIRO DE REPARTIÇÃO SIMPLES	
Pensão Por Morte de Aposentado por Invalidez	REGIME FINANCEIRO DE REPARTIÇÃO SIMPLES	
Auxílio Reclusão	REGIME FINANCEIRO DE REPARTIÇÃO SIMPLES	
Aposentadoria Especial - Professor - Educação Infantil e Ensino Fund. e Médio	REGIME FINANCEIRO DE REPARTIÇÃO SIMPLES	

**Hipóteses Atuariais**

**Hipóteses Demográficas, Econômicas e Financeiras**

	Unidade	Hipóteses
Projeção da Taxa de Juros Real para o Exercício	PERCENTUAL	0.00
Projeção de Crescimento Real do Salário	PERCENTUAL	1.00
Projeção de Crescimento Real dos Benefícios do Plano	PERCENTUAL	1.00
Critério para Projeção do Valor dos Proventos Calculados pela Média	TEXTO	média das remunerações estimadas desde a entrada no início da vida laborativa até a data de aposentadoria, observando os 80% maiores remunerações
Projeção da Taxa de Inflação de Longo Prazo	PERCENTUAL	6.53
Fator de Determinação do Valor Real ao Longo do Tempo dos Benefícios	PERCENTUAL	100.00
Fator de Determinação do Valor Real ao Longo do Tempo dos Salários	PERCENTUAL	100.00
Projeção da Taxa de Rotatividade	TEXTO	grupo fechado
Composição Familiar - Servidores em atividade	TEXTO	definido nas hipóteses
Probabilidade de Casados, se adotada premissa	TEXTO	100%

Acesse em: <https://eice.ice.pe.gov.br/epp/validaDoc.seam> Código do documento: 383e445d-35cd-4cf3-82e8-4f14e52044ac

Documento Assinado Digitalmente por: THOMAS EDSON ALENCAR BENEVIDES





**MINISTÉRIO DA PREVIDÊNCIA SOCIAL - MPS**  
**SECRETARIA DE POLÍTICAS DE PREVIDÊNCIA SOCIAL - SPPS**  
**DEPARTAMENTO DOS REGIMES DE PREVIDÊNCIA NO SERVIÇO PÚBLICO - DRPSP**

## DEMONSTRATIVO DE RESULTADOS DA AVALIAÇÃO ATUARIAL - DRAA

**Hipóteses Demográficas, Econômicas e Financeiras**

	Unidade	Hipóteses
Diferença da Idade entre titular masculino e cônjuge feminino, se adotada premissa	TEXTO	não há diferença
Diferença da Idade entre titular feminino e cônjuge masculino, se adotada premissa	TEXTO	não há diferença
Composição Familiar - Aposentados	TEXTO	todos casados
Probabilidade de Casados, se adotada premissa	TEXTO	100%
Diferença da Idade entre titular masculino e cônjuge feminino, se adotada premissa	TEXTO	3 anos
Diferença da Idade entre titular feminino e cônjuge masculino, se adotada premissa	TEXTO	3 anos
Hipótese Adotada para Entrada em Aposentadoria	TEXTO	mesma definidas na CF 88
Outras Hipóteses Adotadas	TEXTO	Não se aplica

**Hipóteses Biométricas**

Tipo Tábua	Tábua da População Masculina	Tábua da População Feminina
Tábua de Mortalidade de Válido - Fase Laborativa	IBGE 2012 - Ambos - Extrap MPS	IBGE 2012 - Ambos - Extrap MPS
Tábua de Mortalidade de Válido - Fase Pós Laborativa	IBGE 2012 - Ambos - Extrap MPS	IBGE 2012 - Ambos - Extrap MPS
Tábua de Mortalidade de Inválido	IBGE 2012 - Ambos - Extrap MPS	IBGE 2012 - Ambos - Extrap MPS
Tábua de Entrada em Invalidez	Álvaro Vindas	Álvaro Vindas
Tábua de Morbidez	Outras	Outras
Outras Tábuas utilizadas		

Descrição da Hipótese de Novos Entrantes:

**Justificativa da Adoção de Hipóteses**

**Hipóteses Demográficas, Econômicas e Financeiras**

	Unidade	Valor previsto no DRAA de 2012	Valor ocorrido em 2012	Valor previsto no DRAA de 2013	Valor ocorrido em 2013	Valor previsto no DRAA de 2014	Valor ocorrido em 2014	Perspectiva de Longo prazo	Justificativa Técnica para Eventuais Discrepâncias em Relação à Hipótese Adotada





MINISTÉRIO DA PREVIDÊNCIA SOCIAL - MPS

SECRETARIA DE POLÍTICAS DE PREVIDÊNCIA SOCIAL - SPPS

DEPARTAMENTO DOS REGIMES DE PREVIDÊNCIA NO SERVIÇO PÚBLICO - DRPSP

### DEMONSTRATIVO DE RESULTADOS DA AVALIAÇÃO ATUARIAL - DRAA

	Unidade	Valor previsto no DRAA de 2012	Valor ocorrido em 2012	Valor previsto no DRAA de 2013	Valor ocorrido em 2013	Valor previsto no DRAA de 2014	Valor ocorrido em 2014	Perspectiva de Longo prazo	Justificativa Técnica para Eventuais Discrepâncias em Relação a Hipótese Adotada
Projeção de Crescimento Real do Salário	PERCENTUAL	0	0	0	0	0.00	0.00		
Projeção de Crescimento Real dos Benefícios do Plano	PERCENTUAL	0	0	0	0	0.00	0.00		
Critério para Projeção do Valor dos Proventos Calculados pela Média	TEXTO	Não se aplica	Não se aplica	Não se aplica	Não se aplica	não se aplica	não se aplica		
Fator de Determinação do Valor Real ao Longo do Tempo dos Benefícios	PERCENTUAL	0	0	0	0	0.00	0.00		
Fator de Determinação do Valor Real ao Longo do Tempo dos Salários	PERCENTUAL	0	0	0	0	0.00	0.00		

#### Hipóteses Biométricas

	População	Número de eventos previstos pela tábua utilizada no DRAA de 2012	Número de eventos ocorridos em 2012	Número de eventos previstos pela tábua utilizada no DRAA de 2013	Número de eventos ocorridos em 2013	Número de eventos previstos pela tábua utilizada no DRAA de 2014	Número de eventos ocorridos em 2014	Justificativa Técnica para Eventuais Discrepâncias em Relação a Hipótese Adotada
Tábua de Mortalidade de Válido - Fase Laborativa	Masculino	0	0	0	0	0.00	0.00	
Tábua de Mortalidade de Válido - Fase Laborativa	Feminino	0	0	0	0	0.00	0.00	
Tábua de Mortalidade de Válido - Fase Pós Laborativa	Masculino	0	0	0	0	0.00	0.00	
Tábua de Mortalidade de Válido - Fase Pós Laborativa	Feminino	0	0	0	0	0.00	0.00	
Tábua de Mortalidade de Inválido	Masculino	0	0	0	0	0.00	0.00	
Tábua de Mortalidade de Inválido	Feminino	0	0	0	0	0.00	0.00	
Tábua de Entrada em Invalidez	Masculino	0	0	0	0	0.00	0.00	
Tábua de Entrada em Invalidez	Feminino	0	0	0	0	0.00	0.00	

Acesse em: <https://eic:ce:pe.gov.br/ep/validaDoc.seam> Código do documento: 383e445d-35cd-4cf3-82e8-4f14e52044ac

Documento Assinado Digitalmente por: THOMAS EDSON ALENCAR BENEVIDES







MINISTÉRIO DA PREVIDÊNCIA SOCIAL - MPS

SECRETARIA DE POLÍTICAS DE PREVIDÊNCIA SOCIAL - SPPS

DEPARTAMENTO DOS REGIMES DE PREVIDÊNCIA NO SERVIÇO PÚBLICO - DRPSP

### DEMONSTRATIVO DE RESULTADOS DA AVALIAÇÃO ATUARIAL - DRAA

	População	Número de eventos previstos pela tábua utilizada no DRAA de 2012	Número de eventos ocorridos em 2012	Número de eventos previstos pela tábua utilizada no DRAA de 2013	Número de eventos ocorridos em 2013	Número de eventos previstos pela tábua utilizada no DRAA de 2014	Número de eventos ocorridos em 2014	Justificativa Técnica para Eventuais Discrepâncias em Relação a Hipótese Adotada
Tábua de Morbidez	Masculino	0	0	0	0	0.00	0.00	
Tábua de Morbidez	Feminino	0	0	0	0	0.00	0.00	
Outras Tábuas utilizadas	Masculino	0	0	0	0	0.00	0.00	
Outras Tábuas utilizadas	Feminino	0	0	0	0	0.00	0.00	





MINISTÉRIO DA PREVIDÊNCIA SOCIAL - MPS

SECRETARIA DE POLÍTICAS DE PREVIDÊNCIA SOCIAL - SPPS

DEPARTAMENTO DOS REGIMES DE PREVIDÊNCIA NO SERVIÇO PÚBLICO - DRPSP

## DEMONSTRATIVO DE RESULTADOS DA AVALIAÇÃO ATUARIAL - DRAA

Cível >> Financeiro >> Resultados

Valores dos Compromissos

Descrição	Geração Atual	Gerações Futuras
Valor Atual dos Salários Futuros	R\$ 162.268.032,02	R\$ 0,00
ATIVOS GARANTIDORES DOS COMPROMISSOS DO PLANO DE BENEFÍCIOS	R\$ 0,00	
Aplicações em Segmento de Renda Fixa - RPPS	R\$ 0,00	
Aplicações em Segmento de Renda Variável - RPPS	R\$ 0,00	
Aplicações em Segmento Imobiliário - RPPS	R\$ 0,00	
Aplicações em Enquadramento - RPPS	R\$ 0,00	
Títulos e Valores não Sujeitos ao Enquadramento - RPPS	R\$ 0,00	
Demais Bens, direitos e ativos	R\$ 0,00	
PROVISÃO MATEMÁTICA DOS BENEFÍCIOS CONCEDIDOS	R\$ 58.270.141,48	
VALOR ATUAL DOS BENEFÍCIOS FUTUROS - ENCARGOS DE BENEFÍCIOS CONCEDIDOS	R\$ 64.744.601,64	
Benefícios Concedidos - Encargos - Aposentadorias Programadas	R\$ 50.141.564,85	
Benefícios Concedidos - Encargos - Aposentadorias Especiais de Professores	R\$ 0,00	
Benefícios Concedidos - Encargos - Outras Aposentadorias Especiais	R\$ 0,00	
Benefícios Concedidos - Encargos - Aposentadorias por Invalidez	R\$ 0,00	
Benefícios Concedidos - Encargos - Pensões Por Morte	R\$ 0,00	
Benefícios Concedidos - Encargos - Compensação Previdenciária a Pagar	R\$ 0,00	
VALOR ATUAL DAS CONTRIBUIÇÕES FUTURAS E COMPENSAÇÕES A RECEBER - BENEFÍCIOS CONCEDIDOS	R\$ 6.474.460,16	
Benefícios Concedidos - Contribuições Futuras dos Aposentados	R\$ 0,00	
Benefícios Concedidos - Contribuições Futuras dos Pensionistas	R\$ 0,00	
Benefícios Concedidos - Compensação Previdenciária a Receber	R\$ 6.474.460,16	
PROVISÃO MATEMÁTICA DOS BENEFÍCIOS A CONCEDER :	R\$ 186.313.781,72	R\$ 0,00
VALOR ATUAL DOS BENEFÍCIOS FUTUROS - ENCARGOS DE BENEFÍCIOS A CONCEDER:	R\$ 244.376.845,36	R\$ 0,00
Benefícios a Conceder - Encargos - Aposentadorias Programadas	R\$ 0,00	R\$ 0,00
Benefícios a Conceder - Encargos - Aposentadorias Especiais de Professores	R\$ 0,00	R\$ 0,00

Assesse em: <https://tce.ce.gov.br/epp/validadoc.seam> Código do documento: 383e445d-35cd-4cf3-82e8-4f14e52044ac





MINISTÉRIO DA PREVIDÊNCIA SOCIAL - MPS

SECRETARIA DE POLÍTICAS DE PREVIDÊNCIA SOCIAL - SPPS

DEPARTAMENTO DOS REGIMES DE PREVIDÊNCIA NO SERVIÇO PÚBLICO - DRPSP

## DEMONSTRATIVO DE RESULTADOS DA AVALIAÇÃO ATUARIAL - DRAA

Descrição	Geração Atual	Gerações Futuras
Benefícios a Conceder - Encargos - Outras Aposentadorias Especiais	R\$ 0,00	R\$ 0,00
Benefícios a Conceder - Encargos - Aposentadorias por Invalidez	R\$ 0,00	R\$ 0,00
Benefícios a Conceder - Encargos - Pensões Por Morte de Servidores em Atividade	R\$ 0,00	R\$ 0,00
Benefícios a Conceder - Encargos - Pensões Por Morte de Aposentados	R\$ 0,00	R\$ 0,00
Benefícios a Conceder - Encargos - Outros Benefícios e Auxílios	R\$ 0,00	R\$ 0,00
Benefícios a Conceder - Encargos - Compensação Previdenciária a Pagar	R\$ 0,00	R\$ 0,00
<b>VALOR ATUAL DAS CONTRIBUIÇÕES FUTURAS E COMPENSAÇÕES A RECEBER - BENEFÍCIOS A CONCEDER:</b>	<b>R\$ 0,00</b>	<b>R\$ 0,00</b>
Benefícios a Conceder - Contribuições Futuras do Ente	R\$ 14.604.122,88	R\$ 0,00
Benefícios a Conceder - Contribuições Futuras dos Segurados Ativos	R\$ 0,00	R\$ 0,00
Benefícios a Conceder - Contribuições Futuras dos Aposentados	R\$ 40.177,88	R\$ 0,00
Benefícios a Conceder - Contribuições Futuras dos Pensionistas	R\$ 17.404,95	R\$ 0,00
Benefícios a Conceder - Compensação Previdenciária a Receber	R\$ 25.551.874,41	R\$ 0,00
<b>PROVISÃO MATEMÁTICA PARA COBERTURA DE INSUFICIÊNCIAS FINANCEIRAS ASSEGURADA POR LEI:</b>	<b>R\$ 0,00</b>	<b>R\$ 0,00</b>
Valor Atual do Plano de Amortização do Déficit Atuarial estabelecido em lei	R\$ 0,00	R\$ 0,00
Valor Atual da Cobertura da Insuficiência Financeira	R\$ 0,00	
<b>RESULTADO ATUARIAL</b>		
Déficit Atuarial	-R\$ 244.583.923,20	
Equilíbrio Atuarial		
Superávit Atuarial		
<b>DESTINAÇÃO DO RESULTADO</b>		
Provisão de Contingências (até 25% dos Compromissos)	R\$ 0,00	
Provisão para revisão do plano de custeio (acima 25% dos Compromissos)	R\$ 0,00	
<b>FUNDOS CONSTITUÍDOS</b>		
Fundo Garantidor de Benefícios Estruturados em Regime de Repartição Simples	R\$ 0,00	
Fundo de Oscilação de Riscos dos Benefícios Estruturados em Regime de Repartição Simples	R\$ 0,00	
Fundo Administrativo	R\$ 0,00	
<b>RECEITAS E DESPESAS ESTIMADAS PARA O EXERCÍCIO</b>		

Acesse em: <https://eicrce.pe.gov.br/epp/validaDoc.seam?Codigo.do.documento:383e145d-35cd-4cf3-82e8-4f14e52044ac>

Documento Assinado Digitalmente por: THOMAS EDSON ALENCAR BENEVIDES





MINISTÉRIO DA PREVIDÊNCIA SOCIAL - MPS

SECRETARIA DE POLÍTICAS DE PREVIDÊNCIA SOCIAL - SPPS

DEPARTAMENTO DOS REGIMES DE PREVIDÊNCIA NO SERVIÇO PÚBLICO - DRPSP

## DEMONSTRATIVO DE RESULTADOS DA AVALIAÇÃO ATUARIAL - DRAA

Descrição	Geração Atual	Gerações Futuras
Total de Receitas Estimadas para o Exercício	R\$ 2.498.063,74	
Total de Despesas Estimadas para o Exercício	R\$ 3.855.819,48	
<b>RESULTADO FINANCEIRO ESTIMADO PARA O EXERCÍCIO</b>		
Déficit Financeiro	-R\$ 1.357.755,74	
Equilíbrio Financeiro		
Superávit Financeiro		
<b>Custo Normal</b>		
Composição da Base de Cálculo da Contribuição do Ente Público		
	Valor Mensal - Estatísticas da População Coberta	Valor Anual
Total das Remunerações de Contribuição dos Servidores Ativos	758794.35	9690098.67
<b>Total:</b>	<b>758794.35</b>	<b>9690098.67</b>
<b>Custo Normal dos Benefícios - Regime de Repartição Simples - Aposentadorias e Pensões</b>		
	Valores Previstos (R\$)	% de Custo
Aposentadoria Por Invalidez Permanente	15055.30	0,16
Aposentadorias Programadas (Por Idade, Tempo de Contribuição e Compulsória)	27023.83	0,28
Pensão Por Morte de Servidor em Atividade	42979.92	0,44
Pensão Por Morte de Aposentado Voluntário ou Compulsório	0.00	0,00
Pensão Por Morte de Aposentado por Invalidez	0	0,00
Aposentadoria Especial - Professor - Educação Infantil e Ensino Fund. e Médio	122694.36	1,27
<b>Total:</b>	<b>207753.41</b>	<b>2,14</b>





MINISTÉRIO DA PREVIDÊNCIA SOCIAL - MPS

SECRETARIA DE POLÍTICAS DE PREVIDÊNCIA SOCIAL - SPPS

DEPARTAMENTO DOS REGIMES DE PREVIDÊNCIA NO SERVIÇO PÚBLICO - DRPSP

## DEMONSTRATIVO DE RESULTADOS DA AVALIAÇÃO ATUARIAL - DRAA

Custo Normal dos Benefícios - Regimes de Repartição Simples - Auxílios

	Valor Pago em 2012	Valor Pago em 2013	Valor Pago em 2014	Valor Mínimo para 2015	Valor Previsto para 2015	% sobre Base de Contribuição
Auxílio Doença	0	0	0	0.00	290285.00	3,00
Salário Família	0	0	0	0.00	28951.00	0,30
Salário Maternidade	0	0	0	0.00	15738.67	0,16
Auxílio Reclusão	0	0	0.00	0.00	77.47	0,00
Total:	0	0	0.00	0.00	335052.14	3,46

**Custo Normal Total**

	Custo Anual Previsto (R\$)	% sobre Base de Contribuição
Benefícios em Regime de Repartição Simples - Aposentadorias e Pensões	207753.41	2,14
Benefícios em Regime de Repartição Simples - Auxílios	335052.14	3,46
Total	542805.55	5,60

Observações:





MINISTÉRIO DA PREVIDÊNCIA SOCIAL - MPS

SECRETARIA DE POLÍTICAS DE PREVIDÊNCIA SOCIAL - SPPS

DEPARTAMENTO DOS REGIMES DE PREVIDÊNCIA NO SERVIÇO PÚBLICO - DRPSP

## DEMONSTRATIVO DE RESULTADOS DA AVALIAÇÃO ATUARIAL - DRAA

Custo Suplementar

### Forma de Amortização e Apuração do Déficit Atuarial e Amortizar

Forma Amortização:

Forma de Pagamento:

Contas Recuperadas da Demonstração do Resultado Atuarial

Geração Atual (R\$)

Valor Atual do Bens, Direitos e Demais Ativos a serem incorporados no Exercício Atual:

Déficit Atuarial a Amortizar:

### Prazo de Amortização







## DEMONSTRATIVO DE RESULTADOS DA AVALIAÇÃO ATUARIAL - DRAA

Prazo Remanescente Calculado (anos):

Prazo Informado (anos):

Justificativa:

### Base Cálculo Contribuição Suplementar

	Composição da Base de Cálculo	Valor Anual Inicial (R\$)

Descrição dos critérios adotados para evolução da folha de pagamento:

### Plano de Amortização

n	Ano	Taxa de Juros (%)	Aportes (R\$)	Alíquotas (%)	Base Cálculo (R\$)	Saldo Inicial (R\$)	(-) Pagamentos (R\$)	Saldo Final (R\$)	Composição do Pagamento	
									(-) Juros (R\$)	(-) Amortização (R\$)





MINISTÉRIO DA PREVIDÊNCIA SOCIAL - MPS

SECRETARIA DE POLÍTICAS DE PREVIDÊNCIA SOCIAL - SPPS

DEPARTAMENTO DOS REGIMES DE PREVIDÊNCIA NO SERVIÇO PÚBLICO - DRPSP

## DEMONSTRATIVO DE RESULTADOS DA AVALIAÇÃO ATUARIAL - DRAA

Observação Sistema:

Observações:

### Custo com a Administração do Plano

#### Limite da Norma Geral

Valor Total das Remunerações dos Segurados Ativos em 2014:	R\$ 8.600.818,66
Valor Total dos Proventos de Aposentadorias em 2014:	R\$ 2.334.100,80
Valor Total das Pensões por Morte em 2014:	R\$ 359.057,84
Total:	R\$ 11.293.977,30
Limite de Gastos com despesas Administrativas para 2015 (R\$):	R\$ 225.879,55

#### Limite Estabelecido pelo Ente em Lei

##### Alíquota

Taxa de Administração definida pelo Ente em Lei (%):	2,00
Base de Cálculo Anual da Taxa de Administração (R\$):	R\$ 11.293.977,30
Limite de Gastos com despesas administrativas para 2015 (R\$):	R\$ 225.879,55

##### Aporte

Valor do aporte anual para custeio das despesas administrativas estabelecido pelo Ente mediante Lei:	R\$ 0,00
--	----------

#### Custo Previsto para 2015

##### Alíquota

Valor Previsto das despesas administrativas para 2015:	R\$ 193.801,97
Base de Cálculo Anual da Taxa de Administração para 2014(R\$):	R\$ 9.690.098,67
Taxa de Administração para 2015(%):	2,00





MINISTÉRIO DA PREVIDÊNCIA SOCIAL - MPS  
 SECRETARIA DE POLÍTICAS DE PREVIDÊNCIA SOCIAL - SPPS  
 DEPARTAMENTO DOS REGIMES DE PREVIDÊNCIA NO SERVIÇO PÚBLICO - DRPSP

## DEMONSTRATIVO DE RESULTADOS DA AVALIAÇÃO ATUARIAL - DRAA

Plano de Custeio a Constar em Lei

**Contribuição Normal e Taxa de Administração**

	Valor Anual da Base de Cálculo (R\$)	Situação Atual		Situação Definida na Avaliação Atuarial	
		Aliquota (%)	Contribuição Esperada Atual	Aliquota Definida na Avaliação Atuarial (%)	Contribuição Esperada Definida
Ente Federativo	R\$ 9.690.098,67	11,00	R\$ 1.065.910,85	9,00	R\$ 872.108,88
Taxa de Administração	R\$ 9.690.098,67	2,00	R\$ 193.801,97	2,00	R\$ 193.801,97
Aporte Anual para Custeio das Despesas Administrativas			R\$ 0,00		R\$ 0,00
Ente Federativo - Total	R\$ 19.380.197,34	13,00	R\$ 1.259.712,82	11,00	R\$ 1.065.910,85
Segurados Ativos	R\$ 9.690.098,67	11,00	R\$ 1.065.910,85	11,00	R\$ 1.065.910,85
Aposentados	R\$ 0,00	11,00	R\$ 0,00	11,00	R\$ 0,00
Pensionistas	R\$ 0,00	11,00	R\$ 0,00	11,00	R\$ 0,00
TOTAL DAS CONTRIBUIÇÕES ESPERADAS					
ENTE FEDERATIVO - INSUFICIÊNCIA ANUAL					

Observação:

Contribuição para Administração do Plano

As Informações de Contribuição para Administração do Plano serão revisadas: Não

Aliquota(%): 2,00

**Comparativo de Receitas e Despesas Previdenciárias Projetadas e Executadas**





MINISTÉRIO DA PREVIDÊNCIA SOCIAL - MPS

SECRETARIA DE POLÍTICAS DE PREVIDÊNCIA SOCIAL - SPPS

DEPARTAMENTO DOS REGIMES DE PREVIDÊNCIA NO SERVIÇO PÚBLICO - DRPSP

## DEMONSTRATIVO DE RESULTADOS DA AVALIAÇÃO ATUARIAL - DRAA

Descrição	Geração Atual		
	Projetado para 2014	Executado em 2014	Diferença
Base de Cálculo da Contribuição Normal	R\$ 0,00	R\$ 0,00	
Benefícios Concedidos - Contribuições dos Aposentados	R\$ 0,00	R\$ 0,00	
Benefícios Concedidos - Contribuições dos Pensionistas	R\$ 0,00	R\$ 0,00	
Benefícios Concedidos - Compensação Previdenciária a Receber	R\$ 0,00	R\$ 0,00	
Benefícios a Conceder - Contribuições do Ente	R\$ 0,00	R\$ 0,00	
Benefícios a Conceder - Contribuições dos Segurados Ativos	R\$ 0,00	R\$ 0,00	
Benefícios a Conceder - Contribuições dos Aposentados	R\$ 0,00	R\$ 0,00	
Benefícios a Conceder - Contribuições dos Pensionistas	R\$ 0,00	R\$ 0,00	
Benefícios a Conceder - Compensação Previdenciária a Receber	R\$ 0,00	R\$ 0,00	
Plano de Amortização do Déficit Atuarial estabelecido em lei	R\$ 0,00	R\$ 0,00	
Parcelamentos de Débitos Previdenciários	R\$ 0,00	R\$ 0,00	
Outras Receitas	R\$ 0,00	R\$ 0,00	
<b>TOTAL DAS RECEITAS COM CONTRIBUIÇÕES E COMPENSAÇÃO PREVIDENCIÁRIA</b>	R\$ 0,00	R\$ 0,00	
Benefícios Concedidos - Encargos - Aposentadorias Programadas	R\$ 0,00	R\$ 0,00	
Benefícios Concedidos - Encargos - Aposentadorias Especiais de Professores	R\$ 0,00	R\$ 0,00	
Benefícios Concedidos - Encargos - Outras Aposentadorias Especiais	R\$ 0,00	R\$ 0,00	
Benefícios Concedidos - Encargos - Aposentadorias por Invalidez	R\$ 0,00	R\$ 0,00	
Benefícios Concedidos - Encargos - Pensões Por Morte	R\$ 0,00	R\$ 0,00	
Benefícios Concedidos - Encargos - Compensação Previdenciária a Pagar	R\$ 0,00	R\$ 0,00	

Assesse em: <https://eice:ce:pe.gov.br/epp/validaDoc.seam> Código do documento: 383e445d-35cd-4cf3-82e8-4f14e52044ac

Documento Assinado Digitalmente por: THOMAS EDSON ALENCAR BENEVIDES





MINISTÉRIO DA PREVIDÊNCIA SOCIAL - MPS  
 SECRETARIA DE POLÍTICAS DE PREVIDÊNCIA SOCIAL - SPPS  
 DEPARTAMENTO DOS REGIMES DE PREVIDÊNCIA NO SERVIÇO PÚBLICO - DRPSP

**DEMONSTRATIVO DE RESULTADOS DA AVALIAÇÃO ATUARIAL - DRAA**

Descrição	Geração Atual		
	Projetado para 2014	Executado em 2014	Diferença
Benefícios a Conceder - Encargos - Aposentadorias Programadas	R\$ 0,00	R\$ 0,00	
Benefícios a Conceder - Encargos - Aposentadorias Especiais de Professores	R\$ 0,00	R\$ 0,00	
Benefícios a Conceder - Encargos - Outras Aposentadorias Especiais	R\$ 0,00	R\$ 0,00	
Benefícios a Conceder - Encargos - Aposentadorias por Invalidez	R\$ 0,00	R\$ 0,00	
Benefícios a Conceder - Encargos - Pensões Por Morte de Servidores em Atividade	R\$ 0,00	R\$ 0,00	
Benefícios a Conceder - Encargos - Pensões Por Morte de Aposentados	R\$ 0,00	R\$ 0,00	
Benefícios a Conceder - Encargos - Outros Benefícios e Auxílios	R\$ 0,00	R\$ 0,00	
Benefícios a Conceder - Encargos - Compensação Previdenciária a Pagar	R\$ 0,00	R\$ 0,00	
Outras Despesas	R\$ 0,00	R\$ 0,00	
<b>TOTAL DAS DESPESAS COM BENEFÍCIOS DO PLANO</b>	<b>R\$ 0,00</b>	<b>R\$ 0,00</b>	
INSUFICIÊNCIA OU EXCEDENTE FINANCEIRO	R\$ 0,00	R\$ 0,00	
RENTABILIDADE ESPERADA	R\$ 0,00	R\$ 0,00	
Rentabilidade dos Ativos que compõem os Recursos Garantidores	R\$ 0,00	R\$ 0,00	

**Comparativo de Informações das Últimas Avaliações Atuariais**

Descrição	2015	2014	2013
BASE CADASTRAL			
ESTATÍSTICAS DA POPULAÇÃO COBERTA			
Quantidade de Segurados Ativos	0	0	0
Quantidade de Aposentados	0	0	0
Quantidade de Pensionistas	0	0	0





MINISTÉRIO DA PREVIDÊNCIA SOCIAL - MPS

SECRETARIA DE POLÍTICAS DE PREVIDÊNCIA SOCIAL - SPPS

DEPARTAMENTO DOS REGIMES DE PREVIDÊNCIA NO SERVIÇO PÚBLICO - DRPSP

## DEMONSTRATIVO DE RESULTADOS DA AVALIAÇÃO ATUARIAL - DRAA

### Comparativo de Informações das Últimas Avaliações Atuariais

Descrição	2015	2014	2013
Média da Base de Cálculo dos Segurados Ativos	0	0	0
Média do Valor do Benefício dos Aposentados	0	0	0
Média do Valor do Benefícios dos Pensionistas	0	0	0
Idade Média dos Segurados Ativos	0	0	0
Idade Média dos Aposentados	0	0	0
Idade Média dos Pensionistas	0	0	0
Idade Média Projetada Para Aposentadoria	0	0	0
<b>RESULTADOS</b>			
<b>VALORES DOS COMPROMISSOS</b>			
Ativos Garantidores dos Compromissos do Plano de Benefícios	0	0	0
Valor Atual dos Benefícios Futuros - Benefícios Concedidos	0	0	0
Valor Atual das Contribuições Futuras - Benefícios Concedidos	0	0	0
Reserva Matemática dos Benefícios Concedidos	0	0	0
Valor Atual dos Benefícios Futuros - Benefícios a Conceder	0	0	0
Valor Atual das Contribuições Futuras - Benefícios a Conceder	0	0	0
Reserva Matemática dos Benefícios a Conceder	0	0	0
Valor Atual da Compensação Financeira a Receber	0	0	0
Valor Atual da Compensação Financeira a Pagar	0	0	0
Resultado Atuarial	0	0	0







MINISTÉRIO DA PREVIDÊNCIA SOCIAL - MPS

SECRETARIA DE POLÍTICAS DE PREVIDÊNCIA SOCIAL - SPPS

DEPARTAMENTO DOS REGIMES DE PREVIDÊNCIA NO SERVIÇO PÚBLICO - DRPSP

## DEMONSTRATIVO DE RESULTADOS DA AVALIAÇÃO ATUARIAL - DRAA

Parecer Atuarial	
Temas	Parecer
Adequação da base de dados utilizada e respectivos impactos em relação aos resultados apurados	Consideramos que as inconsistências cadastrais encontradas não invalidam os resultados obtidos, porém ao confrontar as estatísticas dos anos anteriores verificamos algumas divergências
Composição e características dos ativos garantidores do plano de benefícios	não há ativos garantidores estabelecidos
Variação dos Compromissos do Plano (VABF e VACF)	Há uma certa estabilidade nas obrigações e direitos futuros tendo a variação normal causado pelos reajustes salariais e dos benefícios e envelhecimento da população.
Resultado da avaliação atuarial e situação financeira e atuarial do RPPS	tanto atuarialmente quanto financeira a situação é deficitária. Financeiramente h'a necessidade crescente de aportes quem pode colocar em risco a solvência do ente federativo no curto prazo.
Plano de custeio a ser implementado e medidas para manutenção do equilíbrio financeiro e atuarial	umentar a contribuição patronal para 22% porém apenas para diminuir o aporte financeiro.
Parecer sobre a análise comparativa dos resultados das três últimas avaliações atuariais	Resultados estabilizados conforme afirmado acima
Identificação dos principais riscos do plano de benefícios	Os principais riscos do plano de benefícios: 1 - reajuste salariais, principalmente do salário de magistério, que é determinado por um piso nacional e não sob a disponibilidade



**INST. DE PREV. DOS SERV. DE CORTÊS**  
**ANEXO 12 - BALANÇO ORÇAMENTÁRIO**  
**DEZEMBRO(31/12/2015)**

Exercício de 2015



**ISOLADO:5 - CORTES PREV - INSTITUTO DE PREVIDÊNCIA - FINANCEIRO**

RECEITAS ORÇAMENTÁRIAS	PREVISÃO INICIAL	PREVISÃO ATUALIZADA (a)	RECEITAS REALIZADAS (b)	SALDO c = (b-a)
RECEITAS CORRENTES	4.060.000,00	4.060.000,00	3.897.570,28	-162.429,72
RECEITA DE CONTRIBUIÇÕES	3.760.000,00	3.760.000,00	3.867.090,66	107.090,66
Contribuições Sociais	3.760.000,00	3.760.000,00	3.867.090,66	107.090,66
RECEITA PATRIMONIAL	205.000,00	205.000,00	507,00	-204.493,00
Receitas de Valores Mobiliários	205.000,00	205.000,00	507,00	-204.493,00
OUTRAS RECEITAS CORRENTES	95.000,00	95.000,00	29.972,62	-65.027,38
Multas e Juros de Mora	40.000,00	40.000,00	0,00	-40.000,00
Indenizações e Restituições	55.000,00	55.000,00	29.972,62	-25.027,38
RECEITAS DE CAPITAL	0,00	0,00	0,00	0,00
<b>SUBTOTAL DAS RECEITAS (I)</b>	<b>4.060.000,00</b>	<b>4.060.000,00</b>	<b>3.897.570,28</b>	<b>-162.429,72</b>
REFINANCIAMENTO (II)	0,00	0,00	0,00	0,00
Operações de Crédito Internas	0,00	0,00	0,00	0,00
Mobiliária	0,00	0,00	0,00	0,00
Contratual	0,00	0,00	0,00	0,00
Operações de Crédito Externas	0,00	0,00	0,00	0,00
Mobiliária	0,00	0,00	0,00	0,00
Contratual	0,00	0,00	0,00	0,00
<b>SUBTOTAL COM REFINANCIAMENTO (III) = (I+II)</b>	<b>4.060.000,00</b>	<b>4.060.000,00</b>	<b>3.897.570,28</b>	<b>-162.429,72</b>
DÉFICIT (IV)			392.195,64	
<b>TOTAL (V) = (III+IV)</b>	<b>4.060.000,00</b>	<b>4.060.000,00</b>	<b>4.289.765,92</b>	
SALDOS DE EXERCÍCIOS ANTERIORES (UTILIZADOS PARA CRÉDITO ADICIONAIS)				
Superávit Financeiro		0,00	0,00	
Reabertura de Créditos Adicionais		0,00	0,00	

Documento Assinado Digitalmente por: JOSE CARLOS BATISTA DOS SANTOS, ALMIR MELO BORBA  
 Documento Assinado Digitalmente por: JOSE CARLOS BATISTA DOS SANTOS, ALMIR MELO BORBA  
 Acesso em: https://www.tribunaonline.com.br/portal/assinatura/assinatura.aspx?docId=130622d

**INST. DE PREV. DOS SERV. DE CORTÊS**  
**ANEXO 12 - BALANÇO ORÇAMENTÁRIO**  
**DEZEMBRO(31/12/2015)**

Exercício de 2015



DESPESAS ORÇAMENTÁRIAS	DOTACAO INICIAL (d)	DOTAÇÃO ATUALIZADA (e)	DESPESAS EMPENHADAS (f)	DESPESAS LIQUIDADAS (g)	DESPESAS PAGAS (h)	SALDO DA DOTAÇÃO (i)=(e-f)
DESPESAS CORRENTES	3.985.000,00	4.310.000,00	4.285.757,92	4.238.807,92	3.877.682,37	24.192,08
PESSOAL E ENCARGOS SOCIAIS	3.689.000,00	4.111.000,00	4.099.605,71	4.099.605,71	3.771.480,16	111.394,29
JUROS E ENCARGOS DA DÍVIDA	0,00	0,00	0,00	0,00	0,00	0,00
OUTRAS DESPESAS CORRENTES	296.000,00	199.000,00	186.152,21	139.202,21	106.202,21	12.797,79
DESPESAS DE CAPITAL	65.000,00	5.000,00	4.008,00	4.008,00	4.008,00	992,00
INVESTIMENTOS	65.000,00	5.000,00	4.008,00	4.008,00	4.008,00	992,00
INVERSÕES FINANCEIRAS	0,00	0,00	0,00	0,00	0,00	0,00
AMORTIZAÇÃO DA DÍVIDA	0,00	0,00	0,00	0,00	0,00	0,00
RESERVA DE CONTINGÊNCIA	10.000,00	10.000,00	0,00	0,00	0,00	10.000,00
RESERVA DO RPPS	0,00	0,00	0,00	0,00	0,00	0,00
<b>SUBTOTAL DAS DESPESAS</b>	<b>4.060.000,00</b>	<b>4.325.000,00</b>	<b>4.289.765,92</b>	<b>4.242.815,92</b>	<b>3.881.690,37</b>	<b>35.184,08</b>
AMORTIZAÇÃO DA DÍVIDA - REFINANCIAMENTO (VII)	0,00	0,00	0,00	0,00	0,00	0,00
Amortização da Dívida Interna	0,00	0,00	0,00	0,00	0,00	0,00
DÍVIDA MOBILIÁRIA	0,00	0,00	0,00	0,00	0,00	0,00
OUTRAS DÍVIDAS	0,00	0,00	0,00	0,00	0,00	0,00
Amortização da Dívida Externa	0,00	0,00	0,00	0,00	0,00	0,00
DÍVIDA MOBILIÁRIA	0,00	0,00	0,00	0,00	0,00	0,00
OUTRAS DÍVIDAS	0,00	0,00	0,00	0,00	0,00	0,00
<b>SUBTOTAL COM REFINANCIAMENTO (VIII)=(VI+VII)</b>	<b>4.060.000,00</b>	<b>4.325.000,00</b>	<b>4.289.765,92</b>	<b>4.242.815,92</b>	<b>3.881.690,37</b>	<b>35.184,08</b>
SUPERÁVIT (IX)			0,00			
<b>TOTAL (X)=(VIII + IX)</b>	<b>4.060.000,00</b>	<b>4.325.000,00</b>	<b>4.289.765,92</b>	<b>4.242.815,92</b>	<b>3.881.690,37</b>	<b>35.184,08</b>

**ANEXO 1 - DEMONSTRATIVO DE EXECUÇÃO DOS RESTOS A PAGAR NÃO PROCESSADOS**

RESTOS A PAGAR NÃO PROCESSADOS	INSCRITOS		LIQUIDADOS (c)	PAGOS (d)	CANCELADOS (e)	SALDO (f)=(a+b-c)
	EM EXERCÍCIOS ANTERIORES (a)	EM 31 DE DEZEMBRO DO EXERCÍCIO (b)				
DESPESAS CORRENTES	23.400,00	46.950,00	15.300,00	15.300,00	0,00	55.050,00
PESSOAL E ENCARGOS SOCIAIS	0,00	0,00	0,00	0,00	0,00	0,00
JUROS E ENCARGOS DA DÍVIDA	0,00	0,00	0,00	0,00	0,00	0,00
OUTRAS DESPESAS CORRENTES	23.400,00	46.950,00	15.300,00	15.300,00	0,00	55.050,00
DESPESAS DE CAPITAL	0,00	0,00	0,00	0,00	0,00	0,00
INVESTIMENTOS	0,00	0,00	0,00	0,00	0,00	0,00
INVERSÕES FINANCEIRAS	0,00	0,00	0,00	0,00	0,00	0,00
AMORTIZAÇÃO DA DÍVIDA	0,00	0,00	0,00	0,00	0,00	0,00
<b>TOTAL</b>	<b>23.400,00</b>	<b>46.950,00</b>	<b>15.300,00</b>	<b>15.300,00</b>	<b>0,00</b>	<b>55.050,00</b>

**ANEXO 2 - DEMONSTRATIVO DE EXECUÇÃO DOS RESTOS A PAGAR PROCESSADOS E NÃO PROCESSADOS LIQUIDADOS**

RESTOS A PAGAR PROCESSADOS E NÃO PROCESSADOS LIQUIDADOS	INSCRITOS		PAGOS (c)	CANCELADOS (d)	SALDO (e)=(a+b-c-d)
	EM EXERCÍCIOS ANTERIORES (a)	EM 31 DE DEZEMBRO DO EXERCÍCIO (b)			
DESPESAS CORRENTES	291.711,93	361.125,55	285.511,93	0,00	367.325,55
PESSOAL E ENCARGOS SOCIAIS	258.326,93	328.125,55	258.326,93	0,00	328.125,55
JUROS E ENCARGOS DA DÍVIDA	0,00	0,00	0,00	0,00	0,00
OUTRAS DESPESAS CORRENTES	33.385,00	33.000,00	27.185,00	0,00	39.200,00
DESPESAS DE CAPITAL	0,00	0,00	0,00	0,00	0,00
INVESTIMENTOS	0,00	0,00	0,00	0,00	0,00
INVERSÕES FINANCEIRAS	0,00	0,00	0,00	0,00	0,00
AMORTIZAÇÃO DA DÍVIDA	0,00	0,00	0,00	0,00	0,00
<b>TOTAL</b>	<b>291.711,93</b>	<b>361.125,55</b>	<b>285.511,93</b>	<b>0,00</b>	<b>367.325,55</b>

Documento Assinado Digitalmente por: JOSE CARLOS BATISTA DOS SANTOS, ALMIR ADELIO BORBA  
 Assinatura: 81b6-b88998130b2d  
 Data: 2015.12.31 14:25:37  
 Endereço: https://atiba.gov.br/validaDoc.seam?CodigoDocumento: 41863004-94e0-4155-81b6-b88998130b2d

**INST. DE PREV. DOS SERV. DE CORTÊS**  
**ANEXO 12 - BALANÇO ORÇAMENTÁRIO**  
**DEZEMBRO(31/12/2015)**

Exercício de 2015



**ANEXO A**

RECEITAS INTRA-ORÇAMENTÁRIAS	PREVISÃO INICIAL	PREVISÃO ATUALIZADA (a)	RECEITAS REALIZADAS (b)	SALDO c = (b-a)
RECEITAS INTRA-ORÇAMENTÁRIAS	1.705.000,00	1.705.000,00	1.009.246,04	-695.753,96
Receita de Contribuições	1.690.000,00	1.690.000,00	1.009.246,04	-680.753,96
Outras Receitas Correntes	15.000,00	15.000,00	0,00	-15.000,00

**ANEXO B**

DESPESAS INTRA-ORÇAMENTÁRIAS	DOTACAO INICIAL (d)	DOTAÇÃO ATUALIZADA (e)	DESPESAS EMPENHADAS (f)	DESPESAS LIQUIDADAS (g)	DESPESAS PAGAS (h)	SALDO DA DOTAÇÃO (i)=(e-f)
DESPESAS INTRA-ORÇAMENTÁRIAS	40.000,00	40.000,00	38.050,03	38.050,03	38.050,03	1.949,97
DESPESAS CORRENTES	40.000,00	40.000,00	38.050,03	38.050,03	38.050,03	1.949,97
PESSOAL E ENCARGOS SOCIAIS	40.000,00	40.000,00	38.050,03	38.050,03	38.050,03	1.949,97
JUROS E ENCARGOS DA DÍVIDA	0,00	0,00	0,00	0,00	0,00	0,00
OUTRAS DESPESAS CORRENTES	0,00	0,00	0,00	0,00	0,00	0,00
DESPESAS DE CAPITAL	0,00	0,00	0,00	0,00	0,00	0,00
INVESTIMENTOS	0,00	0,00	0,00	0,00	0,00	0,00
INVERSÕES FINANCEIRAS	0,00	0,00	0,00	0,00	0,00	0,00
AMORTIZAÇÃO DA DÍVIDA	0,00	0,00	0,00	0,00	0,00	0,00
RESERVA DE CONTINGÊNCIA	0,00	0,00	0,00	0,00	0,00	0,00
RESERVA DO RPPS	0,00	0,00	0,00	0,00	0,00	0,00

Documento Assinado Digitalmente por: JOSE CARLOS BATISTA DOS SANTOS, ALMIR MELO BORBA  
 DocId:31101010-94e9-4c2d-a3e7-8db8-94135d5  
 Acesso em: 11/05/2016 10:08:00  
 Endereço: http://www.tce.pb.gov.br/ta/taDoc.shtm?Codigo\_documento:dl8630d4-9de0-4323-8fb6-1809b8130b2d

**INST. DE PREV. DOS SERV. DE CORTÊS**  
**ANEXO 12 - BALANÇO ORÇAMENTÁRIO**  
**DEZEMBRO(31/12/2015)**

Exercício de 2015

**ISOLADO:6 - CORTÊS PREV - INSTITUTO DE PREVIDÊNCIA - PREVIDENCIÁRIO**

RECEITAS ORÇAMENTÁRIAS	PREVISÃO INICIAL	PREVISÃO ATUALIZADA (a)	RECEITAS REALIZADAS (b)	SALDO c = (b-a)
RECEITAS CORRENTES	120.000,00	120.000,00	253.249,05	133.249,05
RECEITA DE CONTRIBUIÇÕES	75.000,00	75.000,00	138.489,85	63.489,85
Contribuições Sociais	75.000,00	75.000,00	138.489,85	63.489,85
RECEITA PATRIMONIAL	15.000,00	15.000,00	114.759,20	99.759,20
Receitas de Valores Mobiliários	15.000,00	15.000,00	114.759,20	99.759,20
OUTRAS RECEITAS CORRENTES	30.000,00	30.000,00	0,00	-30.000,00
Multas e Juros de Mora	15.000,00	15.000,00	0,00	-15.000,00
Indenizações e Restituições	15.000,00	15.000,00	0,00	-15.000,00
RECEITAS DE CAPITAL	0,00	0,00	0,00	0,00
<b>SUBTOTAL DAS RECEITAS (I)</b>	<b>120.000,00</b>	<b>120.000,00</b>	<b>253.249,05</b>	<b>133.249,05</b>
REFINANCIAMENTO (II)	0,00	0,00	0,00	0,00
Operações de Crédito Internas	0,00	0,00	0,00	0,00
Mobiliária	0,00	0,00	0,00	0,00
Contratual	0,00	0,00	0,00	0,00
Operações de Crédito Externas	0,00	0,00	0,00	0,00
Mobiliária	0,00	0,00	0,00	0,00
Contratual	0,00	0,00	0,00	0,00
<b>SUBTOTAL COM REFINANCIAMENTO (III) = (I+II)</b>	<b>120.000,00</b>	<b>120.000,00</b>	<b>253.249,05</b>	<b>133.249,05</b>
DÉFICIT (IV)			0,00	0,00
<b>TOTAL (V) = (III+IV)</b>	<b>120.000,00</b>	<b>120.000,00</b>	<b>253.249,05</b>	
SALDOS DE EXERCÍCIOS ANTERIORES (UTILIZADOS PARA CRÉDITO ADICIONAIS)		0,00	0,00	0,00
Superávit Financeiro		0,00	0,00	0,00
Reabertura de Créditos Adicionais		0,00	0,00	0,00



Documento Assinado Digitalmente por: JOSE CARLOS BATISTA DOS SANTOS, ALMIR MELO BORBA  
 Acesse em: <https://www.cortessp.gov.br/portal/assinatura>  
 DocId:32262411-4c2d-a3c7-8db8-94135d5  
 Doc:sem Código do documento: dl8630d4-9de0-4323-8fb6-1809b8130b2d

**INST. DE PREV. DOS SERV. DE CORTÊS**  
**ANEXO 12 - BALANÇO ORÇAMENTÁRIO**  
**DEZEMBRO(31/12/2015)**

Exercício de 2015



DESPESAS ORÇAMENTÁRIAS	DOTACAO INICIAL (d)	DOTAÇÃO ATUALIZADA (e)	DESPESAS EMPENHADAS (f)	DESPESAS LIQUIDADAS (g)	DESPESAS PAGAS (h)	SALDO DA DOTAÇÃO (i)=(e-f)
DESPESAS CORRENTES	105.000,00	106.500,00	6.374,67	6.374,67	6.374,67	100.125,33
PESSOAL E ENCARGOS SOCIAIS	35.000,00	36.500,00	6.335,50	6.335,50	6.335,50	30.164,50
JUROS E ENCARGOS DA DÍVIDA	0,00	0,00	0,00	0,00	0,00	0,00
OUTRAS DESPESAS CORRENTES	70.000,00	70.000,00	39,17	39,17	39,17	69.960,83
DESPESAS DE CAPITAL	10.000,00	8.500,00	0,00	0,00	0,00	8.000,00
INVESTIMENTOS	10.000,00	8.500,00	0,00	0,00	0,00	8.000,00
INVERSÕES FINANCEIRAS	0,00	0,00	0,00	0,00	0,00	0,00
AMORTIZAÇÃO DA DÍVIDA	0,00	0,00	0,00	0,00	0,00	0,00
RESERVA DE CONTINGÊNCIA	5.000,00	5.000,00	0,00	0,00	0,00	5.000,00
RESERVA DO RPPS	0,00	0,00	0,00	0,00	0,00	0,00
<b>SUBTOTAL DAS DESPESAS</b>	<b>120.000,00</b>	<b>120.000,00</b>	<b>6.374,67</b>	<b>6.374,67</b>	<b>6.374,67</b>	<b>113.625,33</b>
AMORTIZAÇÃO DA DÍVIDA - REFINANCIAMENTO (VII)	0,00	0,00	0,00	0,00	0,00	0,00
Amortização da Dívida Interna	0,00	0,00	0,00	0,00	0,00	0,00
DÍVIDA MOBILIÁRIA	0,00	0,00	0,00	0,00	0,00	0,00
OUTRAS DÍVIDAS	0,00	0,00	0,00	0,00	0,00	0,00
Amortização da Dívida Externa	0,00	0,00	0,00	0,00	0,00	0,00
DÍVIDA MOBILIÁRIA	0,00	0,00	0,00	0,00	0,00	0,00
OUTRAS DÍVIDAS	0,00	0,00	0,00	0,00	0,00	0,00
<b>SUBTOTAL COM REFINANCIAMENTO (VIII)=(VI+VII)</b>	<b>120.000,00</b>	<b>120.000,00</b>	<b>6.374,67</b>	<b>6.374,67</b>	<b>6.374,67</b>	<b>113.625,33</b>
SUPERÁVIT (IX)			246.874,38			
<b>TOTAL (X)=(VIII + IX)</b>	<b>120.000,00</b>	<b>120.000,00</b>	<b>253.249,05</b>	<b>6.374,67</b>	<b>6.374,67</b>	<b>113.625,33</b>

**ANEXO 1 - DEMONSTRATIVO DE EXECUÇÃO DOS RESTOS A PAGAR NÃO PROCESSADOS**

RESTOS A PAGAR NÃO PROCESSADOS	INSCRITOS		LIQUIDADOS (c)	PAGOS (d)	CANCELADOS (e)	SALDO (f)=(a+b-c-d)
	EM EXERCÍCIOS ANTERIORES (a)	EM 31 DE DEZEMBRO DO EXERCÍCIO (b)				
DESPESAS CORRENTES	0,00	0,00	0,00	0,00	0,00	0,00
PESSOAL E ENCARGOS SOCIAIS	0,00	0,00	0,00	0,00	0,00	0,00
JUROS E ENCARGOS DA DÍVIDA	0,00	0,00	0,00	0,00	0,00	0,00
OUTRAS DESPESAS CORRENTES	0,00	0,00	0,00	0,00	0,00	0,00
DESPESAS DE CAPITAL	0,00	0,00	0,00	0,00	0,00	0,00
INVESTIMENTOS	0,00	0,00	0,00	0,00	0,00	0,00
INVERSÕES FINANCEIRAS	0,00	0,00	0,00	0,00	0,00	0,00
AMORTIZAÇÃO DA DÍVIDA	0,00	0,00	0,00	0,00	0,00	0,00
<b>TOTAL</b>	<b>0,00</b>	<b>0,00</b>	<b>0,00</b>	<b>0,00</b>	<b>0,00</b>	<b>0,00</b>

**ANEXO 2 - DEMONSTRATIVO DE EXECUÇÃO DOS RESTOS A PAGAR PROCESSADOS E NÃO PROCESSADOS LIQUIDADOS**

RESTOS A PAGAR PROCESSADOS E NÃO PROCESSADOS LIQUIDADOS	INSCRITOS		PAGOS (c)	CANCELADOS (d)	SALDO (e)=(a+b-c-d)
	EM EXERCÍCIOS ANTERIORES (a)	EM 31 DE DEZEMBRO DO EXERCÍCIO (b)			
DESPESAS CORRENTES	0,00	0,00	0,00	0,00	0,00
PESSOAL E ENCARGOS SOCIAIS	0,00	0,00	0,00	0,00	0,00
JUROS E ENCARGOS DA DÍVIDA	0,00	0,00	0,00	0,00	0,00
OUTRAS DESPESAS CORRENTES	0,00	0,00	0,00	0,00	0,00
DESPESAS DE CAPITAL	0,00	0,00	0,00	0,00	0,00
INVESTIMENTOS	0,00	0,00	0,00	0,00	0,00
INVERSÕES FINANCEIRAS	0,00	0,00	0,00	0,00	0,00
AMORTIZAÇÃO DA DÍVIDA	0,00	0,00	0,00	0,00	0,00
<b>TOTAL</b>	<b>0,00</b>	<b>0,00</b>	<b>0,00</b>	<b>0,00</b>	<b>0,00</b>

Documento Assinado Digitalmente por: JOSE CARLOS BATISTA DOS SANTOS, ALMIR ADELIO BORBA  
 Data e Hora da Assinatura: 31/12/2015 14:23:57  
 Endereço de E-mail: josecarlos@tribunalpb.org.br  
 Código do Documento: dl863004-9e0e04b23-81b6-6809b8130b2d



**INST. DE PREV. DOS SERV. DE CORTÊS**  
**ANEXO 12 - BALANÇO ORÇAMENTÁRIO**  
**DEZEMBRO(31/12/2015)**

Exercício de 2015



**ANEXO A**

RECEITAS INTRA-ORÇAMENTÁRIAS	PREVISÃO INICIAL	PREVISÃO ATUALIZADA (a)	RECEITAS REALIZADAS (b)	SALDO c = (b-a)
RECEITAS INTRA-ORÇAMENTÁRIAS	35.000,00	35.000,00	70.233,71	35.233,71
Receita de Contribuições	30.000,00	30.000,00	70.233,71	40.233,71
Outras Receitas Correntes	5.000,00	5.000,00	0,00	-5.000,00

**ANEXO B**

DESPESAS INTRA-ORÇAMENTÁRIAS	DOTACAO INICIAL (d)	DOTAÇÃO ATUALIZADA (e)	DESPESAS EMPENHADAS (f)	DESPESAS LIQUIDADAS (g)	DESPESAS PAGAS (h)	SALDO DA DOTAÇÃO (i)=(e-f)
DESPESAS INTRA-ORÇAMENTÁRIAS	5.000,00	5.000,00	0,00	0,00	0,00	5.000,00
DESPESAS CORRENTES	5.000,00	5.000,00	0,00	0,00	0,00	5.000,00
PESSOAL E ENCARGOS SOCIAIS	5.000,00	5.000,00	0,00	0,00	0,00	5.000,00
JUROS E ENCARGOS DA DÍVIDA	0,00	0,00	0,00	0,00	0,00	0,00
OUTRAS DESPESAS CORRENTES	0,00	0,00	0,00	0,00	0,00	0,00
DESPESAS DE CAPITAL	0,00	0,00	0,00	0,00	0,00	0,00
INVESTIMENTOS	0,00	0,00	0,00	0,00	0,00	0,00
INVERSÕES FINANCEIRAS	0,00	0,00	0,00	0,00	0,00	0,00
AMORTIZAÇÃO DA DÍVIDA	0,00	0,00	0,00	0,00	0,00	0,00
RESERVA DE CONTINGÊNCIA	0,00	0,00	0,00	0,00	0,00	0,00
RESERVA DO RPPS	0,00	0,00	0,00	0,00	0,00	0,00

Documento Assinado Digitalmente por: JOSE CARLOS BATISTA DOS SANTOS, ALMIR MELO BORBA  
 DocId:35211111  
 Acesso em: 11/03/2016 10:28:00  
 URL: http://www.tce.pb.gov.br/portal/Doc.shtm?Codigo\_documento:dl8630d4-9de0-4323-8fb6-1b809b8130b2d

# INST. DE PREV. DOS SERV. DE CORTÊS

RUA CEL. JOSÉ BELARMINO, 48

07969857/0001-63

Balanco Exercício: 2015



## ANEXO 02 - DESPESA SEGUNDO AS CATEGORIAS ECONOMICAS ENTIDADE: CORTES PREV - INSTITUTO DE PREVIDÊNCIA - FINANCEIRO

Page

CODIGO	ESPECIFICACAO	DESDOBRO	ELEMENTO	MODALIDADE	GRUPO	CATEGORIA ECONOMICA
3	DESPESAS CORRENTES					4.285.757,92
3.1	PESSOAL E ENCARGOS SOCIAIS				4.099.605,71	
3.1.90	APLICAÇÕES DIRETAS				4.061.555,68	
3.1.90.01	APOSENTADORIAS, RESERVA REMUNERADA E REFORM		3.328.347,43			
3.1.90.01.99	OUTRAS APOSENTADORIAS	3.328.347,43				
3.1.90.03	PENSÕES		413.744,16			
3.1.90.03.99	OUTRAS PENSÕES	413.744,16				
3.1.90.05	OUTROS BENEFÍCIOS PREVIDENCIÁRIOS		265.214,75			
3.1.90.05.51	AUXÍLIO DOENÇA	265.214,75				
3.1.90.11	VENCIMENTOS E VANTAGENS FIXAS - PESSOAL CIVIL		54.249,34			
3.1.90.11.01	VENCIMENTOS E SALÁRIOS	54.249,34				
3.1.91	APLICAÇÕES DIRETAS- INTRA-ORÇAMENTÁRIAS				38.050,03	
3.1.91.13	OBRIGAÇÕES PATRONAIS		38.050,03			
3.1.91.13.03	CONTRIBUIÇÃO PATRONAL PARA O REGIME PRÓPRIO	38.050,03				
3.3	OUTRAS DESPESAS CORRENTES				186.152,21	
3.3.90	APLICAÇÕES DIRETAS				186.152,21	
3.3.90.14	DIÁRIAS - PESSOAL CIVIL		4.925,00			
3.3.90.14.14	DIÁRIAS NO PAIS	4.925,00				
3.3.90.30	MATERIAL DE CONSUMO		2.395,85			
3.3.90.30.21	MATERIAL DE COPA E COZINHA		262,28			
3.3.90.30.52	OUTROS MATERIAIS DE CONSUMO *		2.133,57			
3.3.90.35	SERVIÇOS DE CONSULTORIA		600,00			
3.3.90.35.99	OUTROS SERVIÇOS DE CONSULTORIA		600,00			
3.3.90.36	OUTROS SERVIÇOS DE TERCEIROS - PESSOA FÍSICA		11.350,47			
3.3.90.36.06	SERVIÇOS TÉCNICOS PROFISSIONAIS		9.600,00			
3.3.90.36.45	OUTROS SERVIÇOS DE PESSOA FÍSICA		1.750,47			
3.3.90.39	OUTROS SERVIÇOS DE TERCEIROS - PESSOA JURÍDICA		166.299,90			
3.3.90.39.01	ASSINATURAS DE PERIÓDICOS E ANUIDADES		8.100,00			
3.3.90.39.02	CONDÔMIOS		5.500,00			
3.3.90.39.05	SERVIÇOS TÉCNICOS PROFISSIONAIS		22.000,00			
3.3.90.39.29	SERVIÇOS DE ENERGIA ELÉTRICA		1.431,76			
3.3.90.39.33	SERVIÇOS DE COMUNICAÇÃO EM GERAL		3.096,25			
3.3.90.39.53	SEGUROS EM GERAL		622,29			
3.3.90.39.64	SERVIÇOS BANCÁRIOS		4.757,29			
3.3.90.39.74	OUTROS SERVIÇOS DE TERCEIROS, PESSOA JURÍDICA		120.792,31			
3.3.90.92	DESPESAS DE EXERCÍCIOS ANTERIORES		180,03			
3.3.90.92.99	OUTRAS DESPESAS CORRENTES		180,03			
3.3.90.93	INDENIZAÇÕES E RESTITUIÇÕES		400,96			
3.3.90.93.02	RESTITUIÇÕES		400,96			
4	DESPESAS DE CAPITAL					4.008,00
4.4	INVESTIMENTOS				4.008,00	
4.4.90	APLICAÇÕES DIRETAS				4.008,00	
4.4.90.52	EQUIPAMENTOS E MATERIAL PERMANENTE		4.008,00			
4.4.90.52.12	EQUIPAMENTO DE PROTEÇÃO, SEGURANÇA E SOCO		1.800,00			
4.4.90.52.39	OUTROS MATERIAIS PERMANENTES		2.208,00			
TOTAL						4.289.765,92

Documento Assinado Digitalmente por: JOSE CARLOS BATISTA DOS SANTOS, ALMIR MELO BORBA  
 Documento Assinado Digitalmente por: JOSE CARLOS BATISTA DOS SANTOS, ALMIR MELO BORBA  
 Acesso em: https://etce.tce.pe.gov.br/epp/validarDoc.seam Código do documento: 7a0f74d0-5f32-47d9-91d7-96f5d63111af

INST. DE PREV. DOS SERV. DE CORTÊS

RUA CEL. JOSÉ BELARMINO, 48

07969857/0001-63

Balanco Exercício: 2015



ANEXO 02 - DESPESA SEGUNDO AS CATEGORIAS ECONOMICAS  
ENTIDADE: CORTÊS PREV - INSTITUTO DE PREVIDÊNCIA - PREVIDENCIÁRIO

Page

CODIGO	ESPECIFICACAO	DESDOBRO	ELEMENTO	MODALIDADE	GRUPO	CATEGORIA ECONOMICA
3	DESPESAS CORRENTES					6.374,67
3.1	PESSOAL E ENCARGOS SOCIAIS				6.335,50	
3.1.90	APLICAÇÕES DIRETAS				6.335,50	
3.1.90.05	OUTROS BENEFÍCIOS PREVIDENCIÁRIOS		6.335,50			
3.1.90.05.99	Outros Benefícios Previdenciários	6.335,50				
3.3	OUTRAS DESPESAS CORRENTES				39,17	
3.3.90	APLICAÇÕES DIRETAS				39,17	
3.3.90.39	OUTROS SERVIÇOS DE TERCEIROS - PESSOA JURÍDICA				39,17	
3.3.90.39.74	OUTROS SERVIÇOS DE TERCEIROS, PESSOA JURÍDICA	39,17				
TOTAL						6.374,67

CORTÊS/PE, 31 de dezembro de 2015.

Documento Assinado Digitalmente por: JOSE CARLOS BATISTA DOS SANTOS, ALMIR MELO BORBA  
 Documento Assinado Digitalmente por: JOSE CARLOS BATISTA DOS SANTOS, ALMIR MELO BORBA  
 Acesso em: https://etce.tce.pe.gov.br/epv/validarDoc.seam Código do documento: 7a0f74d0-5f32-47d9-91d7-96f3d63111af

INST. DE PREV. DOS SERV. DE CORTÊS

RUA CEL. JOSÉ BELARMINO, 48

07969857/0001-63

Balço Exercício: 2015



Documento Assinado Digitalmente por: JOSE CARLOS BATISTA DOS SANTOS, ALMIR MELO BORBA  
 Documento Assinado Digitalmente por: JOSE CARLOS BATISTA DOS SANTOS, ALMIR MELO BORBA  
 Acesse em: https://eccc.tee-pc.org.br/epp/validarDoc.aspx?DocId=9242973615127

ANEXO 10  
 COMPARATIVO DA RECEITA ORCADA COM A ARRECADADA  
 ENTIDADE: CORTES PREV - INSTITUTO DE PREVIDÊNCIA - FINANCEIRO

Page

TÍTULOS	ORCADA	ARRECADADA	DIFERENÇAS		
			PARA MAIS	PARA MENOS	
1000.00.00.00	RECEITAS CORRENTES	2.355.000,00	2.888.324,24	533.324,24	
1200.00.00.00	RECEITAS DE CONTRIBUIÇÕES	2.070.000,00	2.857.844,62	787.844,62	
1210.00.00.00	CONTRIBUIÇÕES SOCIAIS	2.070.000,00	2.857.844,62	787.844,62	
1210.29.00.00	CONTRIBUIÇÕES PARA O REGIME PRÓPRIO DE PREVIDÊNCIA DO SERVID	2.055.000,00	2.843.984,17	788.984,17	
1210.29.07.00	CONTRIBUIÇÃO DO SERVIDOR ATIVO CIVIL PARA O REGIME PRÓPRIO	1.625.000,00	1.165.269,84		459.730,16
1210.29.07.01	CONTRIBUIÇÃO DO SERVIDOR ATIVO CIVIL PM	1.095.000,00	876.090,39		218.909,61
1210.29.07.02	CONTRIBUIÇÃO DO SERVIDOR ATIVO CIVIL FMS	290.000,00	190.612,78		99.387,22
1210.29.07.03	CONTRIBUIÇÃO DO SERVIDOR ATIVO CIVIL FMAS	195.000,00	10.326,21		184.673,79
1210.29.07.04	CONTRIBUIÇÃO DO SERV. ATIVO CIVIL CÂMARA	45.000,00	22.542,34		22.457,66
1210.29.07.05	CONTRIBUIÇÃO DO SERVIDOR ATIVO CIVIL PARA O REGIME PRÓPRIO		65.698,12	65.698,12	
1210.29.09.00	CONTRIBUIÇÕES DO SERVIDOR INATIVO CIVIL P/ O REGIME PRÓPRIO	95.000,00	14.952,52		80.047,48
1210.29.09.01	CONTRIBUIÇÕES DO SERVIDOR INATIVO CIVIL PARA O REGIME PRÓPRIO	95.000,00	14.952,52		80.047,48
1210.29.11.00	CONTRIBUIÇÕES DE PENSIONISTA CIVIL PARA O REGIME PRÓPRIO	15.000,00			15.000,00
1210.29.11.01	CONTRIBUIÇÕES DE PENSIONISTA CIVIL PARA O REGIME PRÓPRIO	15.000,00			15.000,00
1210.29.13.00	CONTRIBUIÇÃO PREVIDENCIÁRIA P/ AMORTIZAÇÃO DO DÉFICIT ATUARIAL	255.000,00	1.663.761,81	1.408.761,81	
1210.29.13.01	CONTRIBUIÇÃO PREVIDENCIÁRIA PARA AMORTIZAÇÃO DO DÉFICIT ATUA	255.000,00	1.663.761,81	1.408.761,81	
1210.29.15.00	CONTRIB. PREV. EM REGIME DE PARCELAMENTO DE DÉBITOS- RPPS	65.000,00			65.000,00
1210.29.15.01	CONTRIBUIÇÃO PREVIDENCIÁRIA EM REGIME DE PARCELAMENTO DE DÉB	65.000,00			65.000,00
1210.99.00.00	OUTRAS CONTRIBUIÇÕES SOCIAIS	15.000,00	13.860,45		1.139,55
1210.99.01.00	OUTRAS CONTRIBUIÇÕES SOCIAIS	15.000,00	13.860,45		1.139,55
1300.00.00.00	RECEITA PATRIMONIAL	205.000,00	507,00		204.493,00
1320.00.00.00	RECEITAS DE VALORES MOBILIÁRIOS	205.000,00	507,00		204.493,00
1328.00.00.00	REMUNERAÇÃO DOS INVESTIMENTOS DO REGIME PRÓPRIO DE PREVIDÊNC	205.000,00	507,00		204.493,00
1328.10.00.00	REMUN. INVESTIMENTOS DO RPPS EM RENDA FIXA	175.000,00	507,00		174.493,00
1328.10.01.00	REMUNERAÇÃO DOS INVESTIMENTOS DO REGIME PRÓPRIO DE PREVIDÊNC	175.000,00	507,00		174.493,00
1328.20.00.00	REMUN. INVESTIMENTOS DO RPPS EM RENDA VARIÁVEL	15.000,00			15.000,00
1328.20.01.00	REMUNERAÇÃO DOS INVESTIMENTOS DO REGIME PRÓPRIO DE PREVIDÊNC	15.000,00			15.000,00
1328.30.00.00	REMUN. INVESTIMENTOS DO RPPS EM FUNDOS IMOBILIÁRIOS	15.000,00			15.000,00
1328.30.01.00	REMUNERAÇÃO DOS INVESTIMENTOS DO REGIME PRÓPRIO DE PREVIDÊNC	15.000,00			15.000,00
1900.00.00.00	OUTRAS RECEITAS CORRENTES	80.000,00	29.972,62		50.027,38
1910.00.00.00	MULTAS E JUROS DE MORA	25.000,00			25.000,00
1912.00.00.00	MULTAS E JUROS DE MORA DAS CONTRIBUIÇÕES	25.000,00			25.000,00
1912.29.00.00	MULTAS E JUROS DE MORA DAS CONTRIBUIÇÕES PARA O REGIME PRÓPR	25.000,00			25.000,00
1912.29.01.00	MULTAS E JUROS DE MORA DA CONTRIBUIÇÃO PATRONAL PARA RPPS	15.000,00			15.000,00
1912.29.01.01	MULTAS E JUROS DE MORA DA CONTRIBUIÇÃO PATRONAL PARA O REGIM	15.000,00			15.000,00
1912.29.02.00	MULTAS E JUROS DE MORA DA CONTRIBUIÇÃO DO SERVIDOR P/ O RPPS	10.000,00			10.000,00
1912.29.02.01	MULTAS E JUROS DE MORA DA CONTRIBUIÇÃO DO SERVIDOR PARA O RE	10.000,00			10.000,00
1920.00.00.00	INDENIZAÇÕES E RESTITUIÇÕES	55.000,00	29.972,62		25.027,38
1921.00.00.00	INDENIZAÇÕES	5.000,00			5.000,00
1921.99.00.00	OUTRAS INDENIZAÇÕES	5.000,00			5.000,00

INST. DE PREV. DOS SERV. DE CORTÊS

RUA CEL. JOSÉ BELARMINO, 48

07969857/0001-63

Balço Exercício: 2015



Documento Assinado Digitalmente por: JOSE CARLOS BATISTA DOS SANTOS, ALMIR MELO BORBA  
 Documento Assinado Digitalmente por: JOSE CARLOS BATISTA DOS SANTOS, ALMIR MELO BORBA  
 Acesse em: https://eic.cec.pov.br/

ANEXO 10

COMPARATIVO DA RECEITA ORCADA COM A ARRECADADA

ENTIDADE: CORTES PREV - INSTITUTO DE PREVIDÊNCIA - FINANCEIRO

Page

TITULOS	ORCADA	ARRECADADA	DIFERENCAS	
			PARA MAIS	PARA MENOS
1921.99.05.00	Outras Idenizações - CORTÊSPREV	5.000,00		5.000,00
1922.00.00.00	RESTITUIÇÕES	50.000,00	29.972,62	20.027,38
1922.10.00.00	COMPENSAÇÕES FINANCEIRAS ENTRE O RGPS E RPPS	45.000,00	26.388,99	18.611,01
1922.10.01.00	COMPENSAÇÕES FINANCEIRAS ENTRE O REGIME GERAL E OS REGIMES P	45.000,00	26.388,99	18.611,01
1922.99.00.00	OUTRAS RESTITUIÇÕES	5.000,00	3.583,63	1.416,37
1922.99.05.00	Outras Restituições - CÔRTESPREV	5.000,00	3.583,63	1.416,37
7000.00.00.00	RECEITAS CORRENTES	1.705.000,00	1.009.246,04	695.753,96
7200.00.00.00	RECEITAS DE CONTRIBUIÇÕES	1.690.000,00	1.009.246,04	680.753,96
7210.00.00.00	CONTRIBUIÇÕES SOCIAIS	1.690.000,00	1.009.246,04	680.753,96
7210.29.00.00	CONTRIBUIÇÕES PARA O REGIME PRÓPRIO DE PREVIDÊNCIA DO SERVID	1.690.000,00	1.009.246,04	680.753,96
7210.29.01.00	CONTRIBUIÇÃO PATRONAL DE SERVIDOR ATIVO CIVIL PARA O RPPS	1.530.000,00	1.009.246,04	520.753,96
7210.29.01.01	CONTRIBUIÇÃO PATRONAL DO SERVIDOR ATIVO PM	1.095.000,00	821.968,97	273.031,03
7210.29.01.02	CONTRIBUIÇÃO PATRONAL DO SERVIDOR ATIVO FMS	295.000,00	172.091,27	122.908,73
7210.29.01.03	CONTRIBUIÇÃO PATRONAL DO SERVIDOR ATIVO FMS	115.000,00	7.609,61	107.390,39
7210.29.01.04	CONTRIBUIÇÃO PATRONAL DO SERVIDOR ATIVO CÂMARA	25.000,00	7.576,19	17.423,81
7210.29.09.00	CONTRIBUIÇÕES DO SERVIDOR INATIVO CIVIL P/ O REGIME PRÓPRIO	95.000,00		95.000,00
7210.29.09.01	CONTRIBUIÇÕES DO SERVIDOR INATIVO CIVIL P/ O REGIME PRÓPRIO	95.000,00		95.000,00
7210.29.15.00	CONTRIBUIÇÃO PREV. EM REGIME DE PARCELAMENTO DE DÉBITOS	65.000,00		65.000,00
7210.29.15.01	CONTRIBUIÇÃO PREVIDENCIÁRIA EM REGIME DE PARCELAMENTO DE DÉB	65.000,00		65.000,00
7900.00.00.00	OUTRAS RECEITAS CORRENTES	15.000,00		15.000,00
7910.00.00.00	MULTAS E JUROS DE MORA	15.000,00		15.000,00
7912.00.00.00	MULTAS E JUROS DE MORA DAS CONTRIBUIÇÕES	15.000,00		15.000,00
7912.29.00.00	MULTAS E JUROS DE MORA DAS CONTRIBUIÇÕES PARA O REGIME PRÓPR	15.000,00		15.000,00
7912.29.01.00	MULTAS E JUROS DE MORA DA CONTRIBUIÇÃO PATRONAL PARA O RPPS	15.000,00		15.000,00
7912.29.01.01	MULTAS E JUROS DE MORA DA CONTRIBUIÇÃO PATRONAL PARA O REGIM	15.000,00		15.000,00
<b>TOTAL GERAL</b>		<b>4.060.000,00</b>	<b>3.897.570,28</b>	<b>162.429,72</b>







**LEI Nº 1.028 / 2014.....(LOA 2015)**

**EMENTA:** Dispõe sobre o Orçamento Fiscal do Município de **CORTÊS** para o exercício financeiro de **2015** e da outras providencias

O PREFEITO CONSTITUCIONAL DO MUNICIPIO DE CORTÊS, Estado de Pernambuco, no uso de suas atribuições legais, conferidas pela Lei Orgânica Municipal. Faz saber que Poder Legislativo Municipal aprovou e ele sanciona a seguinte de Lei:

**Art. 1º** - O Orçamento Fiscal do **Município de Cortês**, discriminados pelos anexos que integra esta Lei, estima a receita e fixa a despesa para o exercício financeiro de **2015** em **R\$ 56.000,000,00 (cinquenta e seis milhões)**, nos termos da Constituição Federal, Lei 4.320/64, Lei complementar nº 101/2000 e a Lei Municipal de Diretrizes Orçamentárias para o exercício de **2015**, prevendo inclusive os orçamentos referentes aos Poderes do Município, seus fundos, órgãos e entidades da Administração Municipal, instituídas e mantidas pelo Poder Publico, compreendendo:

I – Orçamento Fiscal – **R\$ 36.185.000,00 (trinta e seis milhões, cento e oitenta e cinco mil reais);**

II – Orçamento da Seguridade Social – **19.815.000,00 (dezenove milhões, oitocentos e quinze mil reais).**

**Art. 2º** - A receita será arrecadada na forma da Legislação em vigor e especificações dos anexos desta Lei, e de acordo com o seguinte desdobramento:

**I – RECEITAS CORRENTES**

a) Receita Tributária	2.000.000,00
b) Receitas de Contribuições	2.300.000,00
c) Receita Patrimonial	1.140.000,00
d) Receita de Serviços	3.610.000,00
e) Transferências Correntes	41.530.000,00
f) Outras Receitas Correntes	1.290.000,00
Dedução das Receitas para Formação do FUNDEB	(3.890.000,00)
<b>SUB TOTAL .....</b>	<b>47.980.000,00</b>

**II – RECEITAS INTRA-ORÇAMENTARIAS**

a) Intra-Orçamentárias	1.740.000,00
<b>SUB TOTAL .....</b>	<b>1.740.000,00</b>

**III – RECEITAS DE CAPITAL**

a) Operações de Crédito	130.000,00
b) Alienação de Bens	200.000,00
c) Transferências de Capital	5.950.000,00
<b>SUB TOTAL .....</b>	<b>6.280.000,00</b>

**TOTAL GERAL..... R\$ 56.000.000,00**

**Parágrafo Único** – As receitas que custearão as entidades da Administração Indireta, são as previstas na natureza da receita, abaixo discriminadas, por categorias, descrição e valores:

**A) FUNDO MUNICIPAL DE ASSISTÊNCIA SOCIAL**

1325.01.10.00	Rec. Remun. Dep. Bancarias Rec. Vinc.- FMAS	R\$	20.000,00
1721.34.00.00	Transf Recursos do Fundo Nac de Assistência Social – FNAS	R\$	810.000,00
1761.03.00.00	Transf. Convênios da União Dest a Prog de Assistência Social	R\$	200.000,00
1761.04.00.00	Transf. Convênios da União Dest a Prog de Combate à Fome	R\$	50.000,00
1762.99.01.00	Fundo de Desenvolvimento Social	R\$	30.000,00
1762.99.02.00	Cofinanciamento Fundo Estadual de Assistência Social-FEAS	R\$	30.000,00
1921.99.02.00	Outras indenizações –FMAS	R\$	30.000,00
1922.99.02.00	Outras Restituições – FMAS	R\$	30.000,00
Repasse Financeiro		R\$	600.000,00
<b>TOTAL.....</b>	<b>R\$</b>	<b>1.800.000,00</b>	



### **B) FUNDO MUNICIPAL DE SAÚDE - FMS**

1325.01.03.00	Rec Rem. de Depósitos de Recur. Vinculados - FMS	R\$	50.000,00
1600.05.00.00	Serviços de Saúde	R\$	2.960.000,00
1721.33.11.00	Bloco de Atenção Básica	R\$	3.710.000,00
1721.33.12.00	Bloco de Atenção de MAC Ambulatorial e Hospitalar	R\$	1.100.000,00
1721.33.13.00	Bloco de Vigilância em Saúde	R\$	180.000,00
1721.33.14.00	Bloco de Assistência Farmacêutica	R\$	460.000,00
1721.33.15.00	Bloco de Gestão do SUS	R\$	110.000,00
1761.01.00.00	Transf. Conv. Da União p/ SUS	R\$	170.000,00
1762.01.00.00	Transf. Conv. Dos Estados para o SUS	R\$	170.000,00
1921.99.03.00	Outras Indenizações- FMS	R\$	20.000,00
1922.99.03.00	Outras Restituições- FMS	R\$	20.000,00
2421.01.00.00	Transferências de Recursos do Sistema Único de Saúde - SUS	R\$	300.000,00
2422.01.00.00	Transferências de Recursos do Sistema Único de Saúde - SUS	R\$	250.000,00
2471.01.00.00	Transf. de Convênios da União p/ o Sistema Único de Saúde - SUS	R\$	300.000,00
2472.01.00.00	Transf. de Convênios dos Estados p/ o Sistema Único de Saúde - SUS	R\$	300.000,00
	Repasse Financeiro	R\$	2.400.000,00
	<b>TOTAL.....</b>	<b>R\$</b>	<b>12.500.000,00</b>

### **C) CORTÊSPREV**

1210.29.00.00	Contribuições para o Regime Próprio de Previdência do Servidor	R\$	2.100.000,00
1210.99.00.00	Outras Contribuições Sociais	R\$	20.000,00
1328.00.00.00	Remuneração dos Investimentos Regime Próprio de Previdência do Servidor	R\$	220.000,00
1912.29.01.00	Multa e Juros de Mora das Contrib. Patronal p/o RPPS	R\$	20.000,00
1912.29.02.00	Multa e Juros de Mora das Contrib. Servidor p/o RPPS	R\$	15.000,00
1921.99.05.00	Outras Indenizações - CORTÊSPREV	R\$	5.000,00
1922.99.05.00	Outras Restituições - CORTÊSPREV	R\$	60.000,00
7210.29.00.00	Contribuições para o Regime Próprio de Previdência do Servidor (INTRA)	R\$	1.720.000,00
7912.29.00.00	Multa e Juros de Mora das Contribuições (INTRA)	R\$	20.000,00
	<b>TOTAL.....</b>	<b>R\$</b>	<b>4.180.000,00</b>

**Art. 3º** - A despesa municipal será realizada segundo a discriminação nos anexos que acompanham esta Lei, incluindo a da Administração Direta, e Indireta, por Programa de Trabalho por funções, órgãos e categorias econômicas, com os seguintes desdobramentos:



#### **IV – FUNÇÕES DE GOVERNO**

01 Legislativa	R\$	1.833.000,00
04 Administração	R\$	5.400.000,00
08 Assistência Social	R\$	2.705.000,00
09 Previdência Social	R\$	4.160.000,00
10 Saúde	R\$	12.950.000,00
12 Educação	R\$	15.250.000,00
13 Cultura	R\$	435.000,00
15 Urbanismo	R\$	5.400.000,00
16 Habitação	R\$	150.000,00
17 Saneamento	R\$	650.000,00
18 Gestão Ambiental	R\$	520.000,00
19 Ciência e Tecnologia	R\$	20.000,00
20 Agricultura	R\$	870.000,00
23 Comércio e Serviços	R\$	1.190.000,00
25 Energia	R\$	100.000,00
26 Transporte	R\$	370.000,00
27 Desporto e Lazer	R\$	250.000,00
28 Encargos Especiais	R\$	2.487.000,00
99 Reserva de Contingência	R\$	1.260.000,00
<b>TOTAL.....</b>	<b>R\$</b>	<b>56.000.000,00</b>

#### **V – DESPESAS POR ORGÃO DA ADMINISTRAÇÃO DIRETA**

CORPO DELIBERATIVO	R\$	2.040.000,00
GABINETE DO PREFEITO	R\$	2.080.000,00
SECRETARIA DE GOVERNO	R\$	240.000,00
CONTROLE INTERNO	R\$	350.000,00
SECRETARIA DE TRABALHO E AÇÃO SOCIAL	R\$	320.000,00
SECRETARIA DE ADMINISTRAÇÃO	R\$	3.730.000,00
SECRETARIA DE FINANÇAS	R\$	2.410.000,00
SECR. DE OBRAS, TRANSPORTE, SANEAMENTO E URBANISMO	R\$	8.360.000,00
SECRETARIA DE AGRICULTURA	R\$	670.000,00
SECRETARIA DE INDUSTRIA, COMERCIO E TURISMO	R\$	1.230.000,00
FUNDEB	R\$	12.000.000,00
SECRETARIA DE MEIO AMBIENTE	R\$	520.000,00
SECRETARIA DE EDUCAÇÃO	R\$	3.205.000,00
FUNDO MUNICIPAL DA CRIANÇA E DO ADOLESCENTE	R\$	300.000,00
FUNDO MUNICIPAL DO IDOSO	R\$	65.000,00
<b>SUB TOTAL.....</b>	<b>R\$</b>	<b>37.520.000,00</b>





### VI- - DESPESAS POR ORGÃO ADMINISTRAÇÃO INDIRETA

A) FUNDO MUNICIPAL DE ASSISTÊNCIA SOCIAL	R\$	1.800.000,00
B) FUNDO MUNICIPAL DE SAÚDE - FMS	R\$	12.500.000,00
C) CORTÊSPREV	R\$	4.180.000,00
<b>Sub Total.....</b>	<b>R\$</b>	<b>18.480.000,00</b>
<b>TOTAL.....</b>	<b>R\$</b>	<b>56.000.000,00</b>

### VII - POR CATEGORIA ECONÔMICA

#### ADMINISTRAÇÃO DIRETA E INDIRETA

##### **DESPESAS CORRENTES**

a) Pessoal e Encargos Sociais	R\$	25.936.000,00
b) Outras Despesas Correntes	R\$	19.870.000,00
<b>Sub - Total.....</b>	<b>R\$</b>	<b>45.806.000,00</b>

##### **DESPESAS DE CAPITAL**

a) Investimentos	R\$	8.514.000,00
b) Amortização da Dívida	R\$	420.000,00
<b>Sub - Total.....</b>	<b>R\$</b>	<b>8.934.000,00</b>
a) Reserva de Contingência.....	R\$	1.260.000,00
<b>Sub - Total.....</b>	<b>R\$</b>	<b>1.260.000,00</b>

<b>Total Geral.....</b>	<b>R\$</b>	<b>56.000.000,00</b>
-------------------------	------------	----------------------

**Art. 4º** - Fica o Poder Executivo Municipal, autorizado a abrir créditos adicionais suplementares nos limites previstos no art. 162 da **Lei de Diretrizes Orçamentárias para 2015**, utilizando como recursos os previstos no art. 43, §1º e incisos da Lei 4.320/64, sendo mencionados por ocasião da abertura do decreto de crédito, e:

I - repassar para o Poder Legislativo municipal o percentual permitido no inciso I, do art. 29A, da Constituição Federal, para atendimentos dos incisos I e II, § 2º do mesmo artigo.





II – utilizar a reserva de contingência como recurso para abertura de créditos suplementares.

III – autorizado a proceder a transposição, remanejamento ou transferência de recurso de um elemento de despesa para outro, dentro de uma unidade orçamentária, conforme art. 167, alínea VI da Constituição Federal.

IV – a utilizar os recursos de convênios como fonte para abertura de créditos adicionais a ser aplicado no objeto do próprio convenio.

V – contratar operações de crédito, nos termos da Resolução nº 43/2001 do Senado Federal.

**Art. 5º** - Os créditos especiais autorizados no exercício de 2014 serão reabertos nos limites de seus saldos, segundo o disposto no § 2º, art. 167 da Constituição Federal e obedeceram a codificação constante desta Lei.

**Art. 6º** - Não será onerado o limite autorizado para abertura de créditos adicionais, quando se destinarem o atendimento as despesas previstas nos incisos I a V do art. 4º desta lei.

**Art. 7º** - Ficam demonstrados no anexo VII as atividades e os projetos constantes desta Lei.

**Art. 8º** - Esta Lei entrará em vigor na data de sua publicação, tendo seus efeitos a partir de 1º de janeiro de 2015.

Gabinete do Prefeito, em 23 de Dezembro de 2014.

**José Genivaldo dos Santos**  
**-Prefeito-**



# PREFEITURA MUNICIPAL DE CORTÊS

Rua Coronel José Belarmino, 48 - CNPJ:10273548/0001-69  
Orçamento Programa - Exercício de 2015

## DEMONSTRATIVO DA RECEITA E DESPESA SEGUNDO AS CATEGORIAS ECONOMICAS

(Inc.II, §1º, Art.2º)



Anexo 01

Página 2

Documento Assinado Digitalmente por: THOMAS EDSON ALENCAR BENEVIDES  
Acesse em: <https://etce.tce.pe.gov.br/epp/validaDoc.seam> Código do documento: 30f11646-26ac-4912-8d0d-3f2bc5b2a7e1



**TABELA EXPLICATIVA DA EVOLUÇÃO DA RECEITA - CONSOLIDADA - 2015**

ESPECIFICAÇÃO	2011 R\$ RECEITA REALIZADA	2012 R\$ RECEITA REALIZADA	2013 R\$ RECEITA ORÇADA	2014 R\$ RECEITA ORÇADA	2015 R\$ RECEITA ORÇADA	2016 R\$ RECEITA ESTIMADA	2017 R\$ RECEITA ESTIMADA
<b>RECEITAS CORRENTES</b>	<b>20.143.322,94</b>	<b>25.234.706,81</b>	<b>43.676.000,00</b>	<b>50.014.000,00</b>	<b>51.870.000,00</b>	<b>57.057.000,00</b>	<b>62.762.700,00</b>
RECEITA TRIBUTARIA	523.405,75	975.689,48	1.261.000,00	2.160.000,00	2.000.000,00	2.200.000,00	2.420.000,00
RECEITA CONTRIBUIÇÃO	716.492,58	41.495,20	1.435.000,00	1.695.000,00	2.320.000,00	2.552.000,00	2.807.200,00
RECEITA PATRIMONIAL	191.253,27	191.654,89	520.000,00	994.000,00	1.140.000,00	1.254.000,00	1.379.400,00
RECEITA DE SERVIÇOS	313.120,00	131.877,20	1.290.000,00	2.995.000,00	3.610.000,00	3.971.000,00	4.368.100,00
TRANSFERENCIAS CORRENTES	18.056.174,51	23.846.080,33	38.730.000,00	41.535.000,00	41.530.000,00	45.683.000,00	50.251.300,00
OUTRAS RECEITAS CORRENTES	342.876,83	47.909,71	440.000,00	635.000,00	1.270.000,00	1.397.000,00	1.536.700,00
<b>RECEITAS DE CAPITAL</b>	<b>172.310,57</b>	<b>8.760.369,82</b>	<b>1.810.000,00</b>	<b>6.335.000,00</b>	<b>5.180.000,00</b>	<b>5.698.000,00</b>	<b>6.267.800,00</b>
OPERAÇÕES DE CREDITOS	0,00	0,00	40.000,00	105.000,00	130.000,00	143.000,00	157.300,00
ALIENAÇÕES DE BENS	0,00	0,00	100.000,00	180.000,00	200.000,00	220.000,00	242.000,00
TRANSFERENCIAS DE CAPITAL	172.310,57	3.341.133,68	1.670.000,00	6.050.000,00	4.850.000,00	5.335.000,00	5.868.500,00
<b>RECEITAS CORRENTES INTRA-ORÇAMENTÁRIA</b>	<b>232.681,90</b>	<b>0,00</b>	<b>1.315.000,00</b>	<b>1.535.000,00</b>	<b>2.840.000,00</b>	<b>3.124.000,00</b>	<b>3.436.400,00</b>
OUTRAS RECEITAS DE CAPITAL	0,00	0,00	0,00	0,00	0,00	0,00	0,00
<b>REDUÇÃO DA RECEITA</b>	<b>2.080.827,65</b>	<b>2.517.496,04</b>	<b>3.301.000,00</b>	<b>3.884.000,00</b>	<b>3.890.000,00</b>	<b>4.279.000,00</b>	<b>4.706.900,00</b>
DEFICIT	1.831.084,49	5.419.236,14	0,00	0,00	0,00	0,00	0,00
<b>TOTAL.....</b>	<b>20.298.572,25</b>	<b>31.477.580,59</b>	<b>43.500.000,00</b>	<b>54.000.000,00</b>	<b>56.000.000,00</b>	<b>61.600.000,00</b>	<b>67.760.000,00</b>

**José Genivaldo dos Santos**  
Prefeito



**TABELA EXPLICATIVA DA EVOLUÇÃO DA DESPESA - CONSOLIDADA - 2015**

ESPECIFICAÇÃO	2011 R\$ DESPESA REALIZADA	2012 R\$ DESPESA REALIZADA	2013 R\$ DESPESA REALIZADA	2014 R\$ DESPESA ORÇADA	2015 R\$ DESPESA ORÇADA	2016 R\$ DESPESA ESTIMADA	2017 R\$ DESPESA ESTIMADA
<b>I - DESPESAS CORRENTES</b>	<b>19.068.761,69</b>	<b>22.717.210,77</b>	<b>41.690.000,00</b>	<b>47.665.000,00</b>	<b>50.820.000,00</b>	<b>55.902.000,00</b>	<b>61.492.200,00</b>
PESSOAL E ENCARGOS SOCIAIS	11.274.457,06	11.391.294,25	22.090.000,00	23.764.000,00	25.936.000,00	28.529.600,00	31.382.560,00
JUROS E ENCARGOS DA DIVIDA	0,00	0,00	15.940.000,00	0,00	0,00	0,00	0,00
OUTRAS DESPESAS CORRENTES	7.794.304,63	6.056.705,23	0,00	19.238.000,00	19.870.000,00	21.857.000,00	24.042.700,00
SUPERAVIT CORRENTE	0,00	5.269.211,29	3.660.000,00	4.663.000,00	5.014.000,00	5.515.400,00	6.066.940,00
<b>II- DESPESAS DE CAPITAL</b>	<b>1.229.810,56</b>	<b>8.760.369,82</b>	<b>4.995.000,00</b>	<b>10.153.000,00</b>	<b>8.934.000,00</b>	<b>9.827.400,00</b>	<b>10.810.140,00</b>
INVESTIMENTOS	1.052.310,56	8.110.037,73	4.240.000,00	9.223.000,00	8.514.000,00	9.365.400,00	10.301.940,00
INVERSÕES FINANCEIRAS	0,00	0,00	0,00	0,00	0,00	0,00	0,00
AMORTIZAÇÃO DA DIVIDA	177.500,00	650.332,09	755.000,00	930.000,00	420.000,00	462.000,00	508.200,00
TRANSFERENCIAS DE CAPITAL	0,00	0,00	0,00	0,00	0,00	0,00	0,00
<b>III.DESPESAS CORRENTES INTRA-ORÇAMENTÁRIA</b>	<b>0,00</b>	<b>0,00</b>	<b>0,00</b>	<b>0,00</b>	<b>0,00</b>	<b>0,00</b>	<b>0,00</b>
<b>IV.RESERVA DE CONTINGÊNCIA - RPPS</b>	<b>0,00</b>	<b>0,00</b>	<b>40.000,00</b>	<b>45.000,00</b>	<b>60.000,00</b>	<b>66.000,00</b>	<b>72.600,00</b>
<b>V.RESERVA DE CONTINGÊNCIA</b>	<b>0,00</b>	<b>0,00</b>	<b>435.000,00</b>	<b>800.000,00</b>	<b>1.200.000,00</b>	<b>1.320.000,00</b>	<b>1.452.000,00</b>
<b>TOTAL ( I + II + III + IV +V )</b>	<b>20.298.572,25</b>	<b>31.477.580,59</b>	<b>43.500.000,00</b>	<b>54.000.000,00</b>	<b>56.000.000,00</b>	<b>61.600.000,00</b>	<b>67.760.000,00</b>

José Genivaldo dos Santos  
Prefeito

# PREFEITURA MUNICIPAL DE CORTÊS

Rua Coronel José Belarmino, 48 - CNPJ:10273548/0001-69

Anexo 02  
Página 1



Orçamento Programa - Exercício de 2015

## RECEITAS SEGUNDAS AS CATEGORIAS ECONOMICAS

Código	Especificação	F.R.	Desdobramento	SubCategoria Fonte	Categoria Econômica
1000.00.00	RECEITAS CORRENTES	0.000.000			51.870.000,00
1100.00.00	RECEITA TRIBUTARIA	0.000.000		2.000.000,00	
1110.00.00	IMPOSTOS	0.000.000		800.000,00	
1112.00.00	IMPOSTOS SOBRE O PATRIMÔNIO E A RENDA	0.000.000	600.000,00		
1112.01.00	IMPOSTO SOBRE A PROPRIEDADE TERRITORIAL RURAL	0.01.00	100.000,00		
1112.02.00	IMPOSTO SOBRE A PROPRIEDADE PREDIAL E TERRITORIAL URBANA	0.01.00	100.000,00		
1112.04.00	IMPOSTO SOBRE A RENDA E PROVENTOS DE QUALQUER NATUREZA	0.000.000	300.000,00		
1112.04.31	IMPOSTO DE RENDA RETIDO NAS FONTES SOBRE OS RENDIMENTOS	0.01.00	200.000,00		
1112.04.34	IMPOSTO DE RENDA RETIDO NAS FONTES SOBRE OUTROS RENDIMENTOS	0.01.00	100.000,00		
1112.08.00	IMPOSTO SOBRE TRANSMISSÃO INTER VIVOS DE BENS IMÓVEIS	0.01.00	100.000,00		
1113.00.00	IMPOSTOS SOBRE A PRODUÇÃO E A CIRCULAÇÃO DE BENS E SERVIÇOS	0.000.000	200.000,00		
1113.05.00	IMPOSTO SOBRE SERVIÇOS DE QUALQUER NATUREZA	0.01.00	200.000,00		
1120.00.00	TAXAS	0.000.000		1.200.000,00	
1121.00.00	TAXAS PELO EXERCÍCIO DO PODER DE POLÍCIA	0.000.000	800.000,00		
1121.17.00	TAXA DE FISCALIZAÇÃO DE VIGILÂNCIA SANITÁRIA	0.01.00	100.000,00		
1121.25.00	TAXA DE LICENÇA PARA FUNCIONAMENTO DE ESTABELECIMENTOS	0.01.00	100.000,00		
1121.29.00	TAXA DE LICENÇA PARA EXECUÇÃO DE OBRAS	0.01.00	100.000,00		
1121.30.00	TAXA DE AUTORIZAÇÃO DE FUNCIONAMENTO DE TRANSPORTES	0.01.00	100.000,00		
1121.31.00	TAXA DE UTILIZAÇÃO DE ÁREA DE DOMÍNIO PÚBLICO	0.01.00	200.000,00		
1121.32.00	TAXA DE APROVAÇÃO DO PROJETO DE CONSTRUÇÃO CIVIL	0.01.00	100.000,00		
1121.99.00	OUTRAS TAXAS PELO EXERCÍCIO DO PODER DE POLÍCIA	0.01.00	100.000,00		
1122.00.00	TAXAS PELA PRESTAÇÃO DE SERVIÇOS	0.000.000	400.000,00		
1122.12.00	EMOLUMENTOS E CUSTAS PROCESSUAIS ADMINISTRATIVAS	0.000.000	100.000,00		
1122.12.01	EMOLUMENTOS E CUSTAS DE APRECIACÃO DE ATOS E CONTRATOS	0.01.00	100.000,00		
1122.21.00	TAXAS DE SERVIÇOS CADASTRAIS	0.01.00	100.000,00		
1122.28.00	TAXA DE CEMITÉRIOS	0.01.00	100.000,00		
1122.90.00	TAXA DE LIMPEZA PÚBLICA	0.01.00	100.000,00		
1200.00.00	RECEITAS DE CONTRIBUIÇÕES	0.000.000		2.320.000,00	
1210.00.00	CONTRIBUIÇÕES SOCIAIS	0.000.000		2.120.000,00	
1210.29.00	CONTRIBUIÇÕES PARA O REGIME PRÓPRIO DE PREVIDÊNCIA	0.000.000	2.100.000,00		
1210.29.07	CONTRIBUIÇÃO DO SERVIDOR ATIVO CIVIL PARA O REGIME FIDUCIÁRIO	0.01.00	1.650.000,00		
1210.29.09	CONTRIBUIÇÕES DO SERVIDOR INATIVO CIVIL PARA O REGIME FIDUCIÁRIO	0.01.00	100.000,00		
1210.29.11	CONTRIBUIÇÕES DE PENSIONISTA CIVIL PARA O REGIME FIDUCIÁRIO	0.01.00	20.000,00		
1210.29.13	CONTRIBUIÇÃO PREVIDENCIÁRIA PARA AMORTIZAÇÃO DO DÉBITO	0.01.00	260.000,00		
1210.29.15	CONTRIBUIÇÃO PREVIDENCIÁRIA EM REGIME DE PARCELAMENTO	0.01.00	70.000,00		
1210.99.00	OUTRAS CONTRIBUIÇÕES SOCIAIS	0.01.00	20.000,00		
1230.00.00	CONTRIBUIÇÃO PARA O CUSTEIO DO SERVIÇO DE ILUMINAÇÃO PÚBLICA	0.000.000		200.000,00	
1230.00.00	CONTRIBUIÇÃO PARA O CUSTEIO DO SERVIÇO DE ILUMINAÇÃO PÚBLICA	0.01.00	200.000,00		
1300.00.00	RECEITA PATRIMONIAL	0.000.000		1.140.000,00	
1310.00.00	RECEITAS IMOBILIÁRIAS	0.000.000		100.000,00	
1311.00.00	ALUGUÉIS	0.000.000	100.000,00		
1311.99.00	Outras receitas de Aluguéis	0.01.00	100.000,00		
1320.00.00	RECEITAS DE VALORES MOBILIÁRIOS	0.000.000		940.000,00	
1321.00.00	JUROS DE TÍTULOS DE RENDA	0.000.000	100.000,00		
1321.99.00	Outros Rendimentos de Títulos	0.01.00	100.000,00		
1325.00.00	REMUNERAÇÃO DE DEPÓSITOS BANCÁRIOS	0.000.000	520.000,00		
1325.01.00	REMUNERAÇÃO DE DEPÓSITOS DE RECURSOS VINCULADOS	0.000.000	470.000,00		
1325.01.02	RECEITA DE REMUNERAÇÃO DE DEPÓSITOS BANCÁRIOS DE FUNDOS	0.01.00	50.000,00		
1325.01.03	RECEITA DE REMUNERAÇÃO DE DEPÓSITOS BANCÁRIOS DE FUNDOS	0.01.00	50.000,00		
1325.01.05	RECEITA DE REMUNERAÇÃO DE DEPÓSITOS BANCÁRIOS DE FUNDOS	0.01.00	50.000,00		
1325.01.07	RECEITA DE REMUNERAÇÃO DE DEPÓSITOS BANCÁRIOS DE FUNDOS	0.01.00	200.000,00		
1325.01.09	RECEITA DE REMUNERAÇÃO DE DEPÓSITOS BANCÁRIOS DE FUNDOS	0.01.00	50.000,00		
1325.01.10	RECEITA DE REMUNERAÇÃO DE DEPÓSITOS BANCÁRIOS DE FUNDOS	0.01.00	20.000,00		
1325.01.99	RECEITA DE REMUNERAÇÃO DE OUTROS DEPÓSITOS BANCÁRIOS	0.01.00	50.000,00		
1325.02.00	REMUNERAÇÃO DE DEPÓSITOS DE RECURSOS NÃO VINCULADOS	0.000.000	50.000,00		

Documento Assinado Digitalmente por: THOMAS EDSON ALENCAR BENEVIDES  
Acesse em: https://elc.tce-pe.gov.br/epp/validaDoc.seam Código do documento: 30111646-26ac-4912-8d0d-312bc5b2a7e1



PREFEITURA MUNICIPAL DE CORTÊS

Rua Coronel José Belarmino, 48 - CNPJ:10273548/0001-69

Anexo 02  
Página 2



Orçamento Programa - Exercício de 2015

RECEITAS SEGUNDAS AS CATEGORIAS ECONOMICAS

Código	Especificação	F.R.	Desdobramento	SubCategoria Fonte	Categoria Econômica
1325.02.99	REMUNERAÇÃO DE OUTROS DEPOSITOS DE RECURSOS NÃO	0.01.00	50.000,00		
1328.00.00	REMUNERAÇÃO DOS INVESTIMENTOS DO REGIME PRÓPRIO I	0.000.000	220.000,00		
1328.10.00	REMUNERAÇÃO DOS INVESTIMENTOS DO REGIME PRÓPRIO I	0.01.00	180.000,00		
1328.20.00	REMUNERAÇÃO DOS INVESTIMENTOS DO REGIME PRÓPRIO I	0.01.00	20.000,00		
1328.30.00	REMUNERAÇÃO DOS INVESTIMENTOS DO REGIME PRÓPRIO I	0.01.00	20.000,00		
1329.00.00	OUTRAS RECEITAS DE VALORES MOBILIÁRIOS	0.000.000	100.000,00		
1329.01.00	Outras Receitas de Valores Mobiliários	0.01.00	100.000,00		
1330.00.00	RECEITA DE CONCESSÕES E PERMISSÕES	0.000.000		100.000,00	
1339.00.00	OUTRAS RECEITAS DE CONCESSÕES E PERMISSÕES	0.000.000	100.000,00		
1339.01.00	Outras Receitas de Concessões e Permissões	0.01.00	100.000,00		
1600.00.00	RECEITA DE SERVIÇOS	0.000.000		3.610.000,00	
1600.05.00	SERVIÇOS DE SAÚDE	0.000.000	2.960.000,00		
1600.05.01	SERVIÇOS HOSPITALARES	0.01.00	2.700.000,00		
1600.05.02	SERVIÇOS DE REGISTRO DE ANÁLISE E DE CONTROLE DE PF	0.01.00	50.000,00		
1600.05.03	SERVIÇOS RADIOLÓGICOS E LABORATORIAIS	0.01.00	50.000,00		
1600.05.10	SERVIÇOS AMBULATORIAIS	0.01.00	50.000,00		
1600.05.99	OUTROS SERVIÇOS DE SAÚDE	0.01.00	110.000,00		
1600.13.00	SERVIÇOS ADMINISTRATIVOS	0.000.000	300.000,00		
1600.13.01	SERVIÇOS DE INSCRIÇÃO EM CONCURSOS PÚBLICOS	0.01.	100.000,00		
1600.13.02	SERVIÇOS DE VENDA DE EDITAIS	0.01.00	100.000,00		
1600.13.04	SERVIÇOS DE EXPEDIÇÃO DE CERTIFICADOS	0.01.00	100.000,00		
1600.44.00	SERVIÇOS DE ABATE DE ANIMAIS	0.01.00	100.000,00		
1600.46.00	SERVIÇOS DE CEMITÉRIO	0.01.00	100.000,00		
1600.99.00	OUTROS SERVIÇOS	0.01.00	150.000,00		
1700.00.00	TRANSFERÊNCIAS CORRENTES	0.000.000		41.530.000,00	
1720.00.00	TRANSFERÊNCIAS INTERGOVERNAMENTAIS	0.000.000		40.580.000,00	
1721.00.00	TRANSFERÊNCIAS DA UNIÃO	0.000.000	21.020.000,00		
1721.01.00	PARTICIPAÇÃO NA RECEITA DA UNIÃO	0.000.000	12.100.000,00		
1721.01.02	COTA-PARTE DO FUNDO DE PARTICIPAÇÃO DOS MUNICÍPIOS	0.01.00	12.000.000,00		
1721.01.05	COTA-PARTE DO IMPOSTO SOBRE A PROPRIEDADE TERRIT	0.01.00	100.000,00		
1721.22.00	TRANSFERÊNCIA DA COMPENSAÇÃO FINANCEIRA PELA EXPL	0.000.000	300.000,00		
1721.22.70	COTA-PARTE DO FUNDO ESPECIAL DO PETRÓLEO - FEP	0.01.00	200.000,00		
1721.22.90	OUTRAS TRANSFERÊNCIAS DECORRENTES DE COMPENSAÇ	0.01.00	100.000,00		
1721.33.00	TRANSFERÊNCIA DE RECURSOS DO SISTEMA ÚNICO DE SAU	0.000.000	5.560.000,00		
1721.33.11	ATENÇÃO BÁSICA	0.01.00	3.710.000,00		
1721.33.12	ATENÇÃO DE MÉDIA E ALTA COMPLEXIDADE AMBULATORIAL	0.01.00	1.100.000,00		
1721.33.13	VIGILÂNCIA EM SAÚDE	0.01.00	180.000,00		
1721.33.14	ASSISTÊNCIA FARMACÉUTICA	0.01.00	460.000,00		
1721.33.15	GESTÃO DO SUS	0.01.00	110.000,00		
1721.34.00	TRANSFERÊNCIAS DE RECURSOS DO FUNDO NACIONAL DE	0.000.000	810.000,00		
1721.34.01	Piso Básico Fixo	0.01.00	120.000,00		
1721.34.02	Piso Básico de Transição	0.01.00	20.000,00		
1721.34.03	Piso Básico Variável	0.01.00	60.000,00		
1721.34.04	Piso de Transição de Média Complexidade	0.01.00	20.000,00		
1721.34.05	Piso Fixo de Média Complexidade	0.01.00	70.000,00		
1721.34.06	Piso de Alta Complexidade	0.01.00	60.000,00		
1721.34.07	PISO DE ALTA COMPLEXIDADE	0.01.00	20.000,00		
1721.34.08	ACESSUAS	0.01.00	20.000,00		
1721.34.09	Centro da Juventude	0.01.00	20.000,00		
1721.34.10	PAC - Programa de Ação Continuada	0.01.00	20.000,00		
1721.34.11	Projeto Acolher	0.01.00	20.000,00		
1721.34.12	BPC - Benefício de Prestação Continuada	0.01.00	20.000,00		
1721.34.13	Cofinanciamento SCFV - Serv. de Convivência e Fort. Vinc.	1.01.00	300.000,00		
1721.34.14	IGD - SUAS	0.01.00	20.000,00		
1721.34.99	Outras Transferências do FNAS	0.01.00	20.000,00		

Documento Assinado Digitalmente por: THOMAS EDSON ALENCAR BENEVIDES  
Acesse em: https://etce/ice.pe.gov.br/epp/validaDoc.seam Código do documento: 30111646-26ac-4912-8d0d-312bc5b2a7e1

PREFEITURA MUNICIPAL DE CORTÊS

Rua Coronel José Belarmino, 48 - CNPJ:10273548/0001-69

Anexo 02  
Página 3



Orçamento Programa - Exercício de 2015

RECEITAS SEGUNDAS AS CATEGORIAS ECONOMICAS

Documento Assinado Digitalmente por: THOMAS EDSON ALENCAR BENEVIDES  
Acesse em: https://etce.licpe.gov.br/epp/validaDoc.seam Código do documento: 30111646-26ac-4912-8d0d-312bc5b2a7e1

Código	Especificação	F.R.	Desdobramento	SubCategoria Fonte	Categoria Econômica
1721.35.00	TRANSFERÊNCIAS DE RECURSOS DO FUNDO NACIONAL DO	0.000.000	1.500.000,00		
1721.35.01	TRANSFERÊNCIAS DO SALÁRIO-EDUCAÇÃO	0.01.00	600.000,00		
1721.35.02	TRANSFERÊNCIAS DIRETAS DO FNDE REFERENTES AO PROI	0.01.00	50.000,00		
1721.35.03	TRANSFERÊNCIAS DIRETAS DO FNDE REFERENTES AO PROI	0.01.00	550.000,00		
1721.35.04	TRANSFERÊNCIAS DIRETAS DO FNDE REFERENTES AO PROI	0.01.00	200.000,00		
1721.35.99	OUTRAS TRANSFERÊNCIAS DIRETAS DO FUNDO NACIONAL D	0.01.00	100.000,00		
1721.36.00	TRANSFERÊNCIA FINANCEIRA DO ICMS DESONERAÇÃO L.C. N	0.01.00	150.000,00		
1721.99.00	OUTRAS TRANSFERÊNCIAS DA UNIÃO	0.000.000	600.000,00		
1721.99.01	Auxílio Financeiro Fomento Exportação	0.01.00	100.000,00		
1721.99.02	Auxílio Financeiro aos Municípios	1.01.00	500.000,00		
1722.00.00	TRANSFERÊNCIAS DOS ESTADOS	0.000.000	7.560.000,00		
1722.01.00	PARTICIPAÇÃO NA RECEITA DOS ESTADOS	0.000.000	7.410.000,00		
1722.01.01	COTA-PARTE DO ICMS	0.01.00	6.500.000,00		
1722.01.02	COTA-PARTE DO IPVA	0.01.00	600.000,00		
1722.01.04	COTA-PARTE DO IPI SOBRE EXPORTAÇÃO	0.01.00	100.000,00		
1722.01.13	COTA-PARTE DA CONTRIBUIÇÃO DE INTERVENÇÃO NO DOMÍN	0.01.00	150.000,00		
1722.01.99	OUTRAS PARTICIPAÇÕES NA RECEITA DOS ESTADOS	0.01.00	60.000,00		
1722.99.00	OUTRAS TRANSFERÊNCIAS DOS ESTADOS	0.01.00	150.000,00		
1724.00.00	TRANSFERÊNCIAS MULTIGOVERNAMENTAIS	0.000.000	12.000.000,00		
1724.01.00	TRANSFERÊNCIAS DE RECURSOS DO FUNDO DE MANUTENÇ	0.000.000	9.300.000,00		
1724.01.01	Contribuição do FPE para Formação do FUNDEB	0.01.00	2.500.000,00		
1724.01.02	Contribuição do FPM para Formação do FUNDEB	0.01.00	3.500.000,00		
1724.01.03	Contribuição do LC 91/97 para Formação do FUNDEB	0.01.00	50.000,00		
1724.01.04	Contribuição do IPI para Formação do FUNDEB	0.01.00	50.000,00		
1724.01.05	Contribuição do ICMS Des. Lei 87/96 para Formação do FUNDEB	0.01.00	50.000,00		
1724.01.06	Contribuição do ICMS para Formação do FUNDEB	0.01.00	2.350.000,00		
1724.01.07	Contribuição do IPVA para Formação do FUNDEB	0.01.00	650.000,00		
1724.01.08	Contribuição do ITR para Formação do FUNDEB	1.01.00	50.000,00		
1724.01.09	Contribuição do ITCMD para Formação do FUNDEB	0.01.00	100.000,00		
1724.02.00	TRANSFERÊNCIAS DE RECURSOS DA COMPLEMENTAÇÃO DA	0.01.00	2.500.000,00		
1724.99.00	OUTRAS TRANSFERÊNCIAS MULTIGOVERNAMENTAIS	0.01.00	200.000,00		
1760.00.00	TRANSFERÊNCIAS DE CONVÊNIOS	0.000.000		950.000,00	
1761.00.00	TRANSFERÊNCIAS DE CONVÊNIOS DA UNIÃO E DE SUAS ENT	0.000.000	620.000,00		
1761.01.00	TRANSFERÊNCIAS DE CONVÊNIOS DA UNIÃO PARA O SISTEM	0.01.00	170.000,00		
1761.02.00	TRANSFERÊNCIAS DE CONVÊNIOS DA UNIÃO DESTINADAS A	0.01.00	100.000,00		
1761.03.00	TRANSFERÊNCIAS DE CONVÊNIOS DA UNIÃO DESTINADAS A	0.01.00	200.000,00		
1761.04.00	TRANSFERÊNCIAS DE CONVÊNIOS DA UNIÃO DESTINADAS A	0.01.00	50.000,00		
1761.99.00	OUTRAS TRANSFERÊNCIAS DE CONVÊNIOS DA UNIÃO	0.01.00	100.000,00		
1762.00.00	TRANSFERÊNCIA DE CONVÊNIOS DOS ESTADOS E DO DISTR	0.000.000	330.000,00		
1762.01.00	TRANSFERÊNCIAS DE CONVÊNIO DOS ESTADOS PARA O SIS	0.01.00	170.000,00		
1762.02.00	TRANSFERÊNCIAS DE CONVÊNIO DOS ESTADOS DESTINADA	0.000.000	100.000,00		
1762.02.01	Programa a Caminho da Escola	0.01.00	100.000,00		
1762.99.00	OUTRAS TRANSFERÊNCIAS DE CONVÊNIO DOS ESTADOS	0.000.000	60.000,00		
1762.99.01	Fundo de Desenvolvimento Social	1.01.00	30.000,00		
1762.99.02	Cofinanciamento Fundo Estadual de Assistência Social-FEAS	0.01.00	30.000,00		
1900.00.00	OUTRAS RECEITAS CORRENTES	0.000.000		1.270.000,00	
1910.00.00	MULTAS E JUROS DE MORA	0.000.000		305.000,00	
1911.00.00	MULTAS E JUROS DE MORA DOS TRIBUTOS	0.000.000	120.000,00		
1911.02.00	Multas e Juros de Mora - IRRF	0.000.000	20.000,00		
1911.02.03	MULTAS E JUROS DE MORA DO IMPOSTO SOBRE A RENDA R	0.01.00	20.000,00		
1911.08.00	MULTAS E JUROS DE MORA DO IMPOSTO SOBRE A PROPRIE	0.01.00	20.000,00		
1911.38.00	MULTAS E JUROS DE MORA DO IMPOSTO SOBRE A PROPRIE	0.01.00	20.000,00		
1911.39.00	MULTAS E JUROS DE MORA DO IMPOSTO SOBRE A TRANSMI	0.01.00	20.000,00		
1911.40.00	MULTAS E JUROS DE MORA DO IMPOSTO SOBRE SERVIÇOS I	0.01.00	20.000,00		
1911.99.00	MULTAS E JUROS DE MORA DE OUTROS TRIBUTOS	0.01.00	20.000,00		

PREFEITURA MUNICIPAL DE CORTÊS

Rua Coronel José Belarmino, 48 - CNPJ:10273548/0001-69

Anexo 02  
Página 4



Orçamento Programa - Exercício de 2015

RECEITAS SEGUNDAS AS CATEGORIAS ECONOMICAS

Documento Assinado Digitalmente por: THOMAS EDSON ALENCAR BENEVIDES  
Acesse em: https://etce.licpe.gov.br/epp/validaDoc.seam Código do documento: 30111646-26ac-4912-8d0d-312bc5b2a7e1

Código	Especificação	F.R.	Desdobramento	SubCategoria Fonte	Categoria Econômica
1912.00.00	MULTAS E JUROS DE MORA DAS CONTRIBUIÇÕES	0.000.000	35.000,00		
1912.29.00	MULTAS E JUROS DE MORA DAS CONTRIBUIÇÕES PARA O RE	0.000.000	35.000,00		
1912.29.01	MULTAS E JUROS DE MORA DA CONTRIBUIÇÃO PATRONAL P	0.01.00	20.000,00		
1912.29.02	MULTAS E JUROS DE MORA DA CONTRIBUIÇÃO DO SERVIÇO	0.01.00	15.000,00		
1913.00.00	MULTA E JUROS DE MORA DA DÍVIDA ATIVA DOS TRIBUTOS	0.000.000	150.000,00		
1913.02.00	Multas e Juros de Mora da Dívida Ativa do IRRF	0.000.000	20.000,00		
1913.02.03	MULTAS E JUROS DE MORA DA DÍVIDA ATIVA DO IMPOSTO S	0.01.00	20.000,00		
1913.08.00	MULTAS E JUROS DE MORA DA DÍVIDA ATIVA DO IMPOSTO S	0.01.00	20.000,00		
1913.11.00	MULTAS E JUROS DE MORA DA DÍVIDA ATIVA DO IMPOSTO S	0.01.00	20.000,00		
1913.12.00	MULTAS E JUROS DE MORA DA DÍVIDA ATIVA DO IMPOSTO S	0.01.00	20.000,00		
1913.13.00	MULTAS E JUROS DE MORA DA DÍVIDA ATIVA DO IMPOSTO S	0.01.00	20.000,00		
1913.99.00	MULTAS E JUROS DE MORA DA DÍVIDA ATIVA DE OUTROS TR	0.01.00	50.000,00		
1920.00.00	INDENIZAÇÕES E RESTITUIÇÕES	0.000.000		705.000,00	
1921.00.00	INDENIZAÇÕES	0.000.000	205.000,00		
1921.06.00	INDENIZAÇÕES POR DANOS CAUSADOS AO PATRIMÔNIO PÚBLI	0.01.00	50.000,00		
1921.99.00	OUTRAS INDENIZAÇÕES	0.000.000	155.000,00		
1921.99.01	Outras Indenizações - Prefeitura	0.01.00	50.000,00		
1921.99.02	Outras Indenizações - FMAS	0.01.00	30.000,00		
1921.99.03	Outras Indenizações - FMS	0.01.00	20.000,00		
1921.99.04	Outras Indenizações - FMEC	0.01.00	50.000,00		
1921.99.05	Outras Indenizações - CORTÊSPREV	0.01.00	5.000,00		
1922.00.00	RESTITUIÇÕES	0.000.000	500.000,00		
1922.10.00	COMPENSAÇÕES FINANCEIRAS ENTRE O REGIME GERAL E O	0.01.00	50.000,00		
1922.99.00	OUTRAS RESTITUIÇÕES	0.000.000	450.000,00		
1922.99.01	Outras Restituições - Prefeitura	0.01.00	370.000,00		
1922.99.02	Outras Restituições - FMAS	0.01.00	30.000,00		
1922.99.03	Outras Restituições - FMS	0.01.00	20.000,00		
1922.99.04	Outras Restituições - FMEC	0.01.00	20.000,00		
1922.99.05	Outras Restituições - CORTÊSPREV	0.01.00	10.000,00		
1930.00.00	RECEITA DA DÍVIDA ATIVA	0.000.000		160.000,00	
1931.00.00	RECEITA DA DÍVIDA ATIVA TRIBUTÁRIA	0.000.000	140.000,00		
1931.01.00	Receita da Dívida Ativa do IRRF	0.000.000	20.000,00		
1931.01.03	RECEITA DA DÍVIDA ATIVA DO IMPOSTO SOBRE A RENDA RE	0.01.00	20.000,00		
1931.04.00	RECEITA DA DÍVIDA ATIVA DO IMPOSTO SOBRE A PROPRIED	0.01.00	20.000,00		
1931.11.00	RECEITA DA DÍVIDA ATIVA DO IMPOSTO SOBRE A PROPRIED	0.01.00	50.000,00		
1931.12.00	RECEITA DA DÍVIDA ATIVA DO IMPOSTO SOBRE A TRANSMIS	0.01.00	20.000,00		
1931.13.00	RECEITA DA DÍVIDA ATIVA DO IMPOSTO SOBRE SERVIÇOS DI	0.01.00	10.000,00		
1931.99.00	RECEITA DA DÍVIDA ATIVA DE OUTROS TRIBUTOS	0.01.00	20.000,00		
1932.00.00	RECEITA DA DÍVIDA ATIVA NÃO TRIBUTÁRIA	0.000.000	20.000,00		
1932.99.00	Receita da Dívida Ativa Não Tributária de Outras Receitas	0.01.00	20.000,00		
1990.00.00	RECEITAS DIVERSAS	0.000.000		100.000,00	
1990.99.00	OUTRAS RECEITAS	0.01.00	100.000,00		
2000.00.00	RECEITAS DE CAPITAL	0.000.000			6.280.000,00
2100.00.00	OPERAÇÕES DE CRÉDITO	0.000.000		130.000,00	
2110.00.00	OPERAÇÕES DE CRÉDITO INTERNAS	0.000.000		130.000,00	
2114.00.00	OPERAÇÕES DE CRÉDITO INTERNAS - CONTRATUAIS	0.000.000	130.000,00		
2114.05.00	OPERAÇÕES DE CRÉDITO INTERNAS PARA PROGRAMAS DE A	0.01.00	80.000,00		
2114.99.00	OUTRAS OPERAÇÕES DE CRÉDITO INTERNAS - CONTRATUAIS	0.01.00	50.000,00		
2200.00.00	ALIENAÇÃO DE BENS	0.000.000		200.000,00	
2210.00.00	ALIENAÇÃO DE BENS MÓVEIS	0.000.000		100.000,00	
2219.00.00	ALIENAÇÃO DE OUTROS BENS MÓVEIS	0.000.000	100.000,00		
2219.01.00	Alienação de Outros Bens Móveis	0.01.00	100.000,00		
2220.00.00	ALIENAÇÃO DE BENS IMÓVEIS	0.000.000		100.000,00	
2229.00.00	ALIENAÇÃO DE OUTROS BENS IMÓVEIS	0.000.000	100.000,00		
2229.01.00	Alienação de Outros Bens Imóveis	0.01.00	100.000,00		

PREFEITURA MUNICIPAL DE CORTÊS

Rua Coronel José Belarmino, 48 - CNPJ:10273548/0001-69

Anexo 02  
Página 5



Orçamento Programa - Exercício de 2015

RECEITAS SEGUNDAS AS CATEGORIAS ECONOMICAS

Documento Assinado Digitalmente por: THOMAS EDSON ALENCAR BENEVIDES  
Acesse em: https://efceice.pe.gov.br/epp/validaDoc.seam Código do documento: 30111646-26ac-49128d01-312bc50a7e1

Código	Especificação	F.R.	Desdobramento	SubCategoria Fonte	Categoria Econômica
2400.00.00	TRANSFERÊNCIAS DE CAPITAL	0.000.000		5.950.000,00	
2420.00.00	TRANSFERÊNCIAS INTERGOVERNAMENTAIS	0.000.000		1.850.000,00	
2421.00.00	TRANSFERÊNCIAS DA UNIÃO	0.000.000	800.000,00		
2421.01.00	TRANSFERÊNCIAS DE RECURSOS DO SISTEMA ÚNICO DE SA	0.01.00	300.000,00		
2421.02.00	TRANSFERÊNCIAS DE RECURSOS DESTINADOS A PROGRAM	0.01.00	100.000,00		
2421.99.00	OUTRAS TRANSFERÊNCIAS DA UNIÃO	0.01.00	400.000,00		
2422.00.00	TRANSFERÊNCIAS DOS ESTADOS	0.000.000	1.050.000,00		
2422.01.00	TRANSFERÊNCIAS DE RECURSOS DO SISTEMA ÚNICO DE SA	0.01.00	250.000,00		
2422.02.00	TRANSFERÊNCIAS DE RECURSOS DESTINADOS A PROGRAM	0.01.00	300.000,00		
2422.99.00	OUTRAS TRANSFERÊNCIAS DOS ESTADOS	0.01.00	500.000,00		
2470.00.00	TRANSFERÊNCIAS DE CONVÊNIOS	0.000.000		4.100.000,00	
2471.00.00	TRANSFERÊNCIA DE CONVÊNIO DA UNIÃO E DE SUAS ENTID	0.000.000	2.300.000,00		
2471.01.00	TRANSFERÊNCIAS DE CONVÊNIO DA UNIÃO PARA O SISTEMA	0.01.00	300.000,00		
2471.02.00	TRANSFERÊNCIAS DE CONVÊNIO DA UNIÃO DESTINADAS A P	0.01.00	400.000,00		
2471.03.00	TRANSFERÊNCIAS DE CONVÊNIO DA UNIÃO DESTINADAS A	0.01.00	600.000,00		
2471.04.00	TRANSFERÊNCIAS DE CONVÊNIO DA UNIÃO DESTINADAS A	0.01.00	600.000,00		
2471.99.00	OUTRAS TRANSFERÊNCIAS DE CONVÊNIO DA UNIÃO	0.01.00	400.000,00		
2472.00.00	TRANSFERÊNCIAS DE CONVÊNIO DOS ESTADOS E DO DIST	0.000.000	1.800.000,00		
2472.01.00	TRANSFERÊNCIAS DE CONVÊNIO DOS ESTADOS PARA O SI	0.01.00	300.000,00		
2472.02.00	TRANSFERÊNCIAS DE CONVÊNIO DOS ESTADOS DESTINAD	0.01.00	300.000,00		
2472.03.00	TRANSFERÊNCIAS DE CONVÊNIO DOS ESTADOS DESTINAD	0.01.00	600.000,00		
2472.99.00	OUTRAS TRANSFERÊNCIAS DE CONVÊNIO DOS ESTADOS	0.01.00	600.000,00		
9000.00.00	DEDUÇÃO DE RECEITAS	0.000.000			-3.890.000,00
9500.00.00	DEDUÇÃO DO FUNDEB	0.000.000		-3.890.000,00	
9510.00.00	DEDUÇÃO DO FUNDEB	0.000.000		-3.890.000,00	
9510.00.00	DEDUÇÃO DO FUNDEB	0.01.00	-3.890.000,00		
Total das Receitas (exceto Intra-Orçamentárias)					54.260.000,00

7000.00.00	RECEITAS CORRENTES INTRA-ORÇAMENTÁRIAS	0.000.000			1.740.000,00
7200.00.00	RECEITAS DE CONTRIBUIÇÕES	0.000.000		1.720.000,00	
7210.00.00	CONTRIBUIÇÕES SOCIAIS	0.000.000		1.720.000,00	
7210.29.00	CONTRIBUIÇÕES PARA O REGIME PRÓPRIO DE PREVIDÊNCIA	0.000.000	1.720.000,00		
7210.29.01	CONTRIBUIÇÃO PATRONAL DO SERVIDOR ATIVO CIVIL PA	0.01.00	1.550.000,00		
7210.29.03	CONTRIBUIÇÃO PATRONAL INATIVO CIVIL	0.01.00	100.000,00		
7210.29.15	CONTRIBUIÇÃO PREVIDENCIÁRIA EM REGIME DE PARCEL	0.01.00	70.000,00		
7900.00.00	OUTRAS RECEITAS CORRENTES	0.000.000		20.000,00	
7910.00.00	MULTAS E JUROS DE MORA	0.000.000		20.000,00	
7912.00.00	MULTAS E JUROS DE MORA DAS CONTRIBUIÇÕES	0.000.000	20.000,00		
7912.29.00	MULTAS E JUROS DE MORA DAS CONTRIBUIÇÕES PARA C	0.000.000	20.000,00		
7912.29.01	MULTAS E JUROS DE MORA DA CONTRIBUIÇÃO PATRONA	0.01.00	20.000,00		
Total das Receitas (Intra-Orçamentárias)					1.740.000,00

Total Geral das Receitas					56.000.000,00
--------------------------	--	--	--	--	---------------

PREFEITURA MUNICIPAL DE CORTÊS

Rua Coronel José Belarmino, 48 - CNPJ:10273548/0001-69

Anexo 02  
Página 6



Orçamento Programa - Exercício de 2015

RECEITAS SEGUNDOS AS CATEGORIAS ECONOMICAS

Código	Especificação	F.R.	Desdobramento	SubCategoria Fonte	Categoria Econômica
--------	---------------	------	---------------	-----------------------	------------------------

Documento Assinado Digitalmente por: THOMAS EDSON ALENCAR BENEVIDES  
Acesse em: <https://etce/ite.pe.gov.br/epp/validaDoc.seam> Código do documento: 30f11646-26ac-49f2-8d0d-3f2bc5b2a7e1

PREFEITURA MUNICIPAL DE CORTÊS

Rua Coronel José Belarmino, 48 - CNPJ:10273548/0001-69

Orçamento Programa - Exercício de 2015

Anexo 02

Página 1

Orcamentario

NATUREZA DA DESPESA - CONSOLIDAÇÃO GERAL

Código	Especificação	Elemento	Modalidade	Grupo	Classificação
30.00.00	DESPESAS CORRENTES				45.806.000,00
31.00.00	PESSOAL E ENCARGOS SOCIAIS			25.936.000,00	
31.90.00	APLICAÇÕES DIRETAS		24.124.000,00		
31.90.01	APOSENTADORIAS, RESERVA REMUNERADA E REFORMAS	2.950.000,00			
31.90.03	PENSÕES	425.000,00			
31.90.04	CONTRATAÇÃO POR TEMPO DETERMINADO	4.600.000,00			
31.90.05	OUTROS BENEFÍCIOS PREVIDENCIÁRIOS	435.000,00			
31.90.11	VENCIMENTOS E VANTAGENS FIXAS - PESSOAL CIVIL	13.781.000,00			
31.90.13	OBRIGAÇÕES PATRONAIS	1.690.000,00			
31.90.16	OUTRAS DESPESAS VARIÁVEIS - PESSOAL CIVIL	108.000,00			
31.90.92	DESPESAS DE EXERCÍCIOS ANTERIORES	135.000,00			
31.91.00	APLICAÇÕES DIRETAS- INTRA-ORÇAMENTÁRIAS		1.812.000,00		
31.91.13	OBRIGAÇÕES PATRONAIS	1.812.000,00			
33.00.00	OUTRAS DESPESAS CORRENTES			19.870.000,00	
33.50.00	TRANSFERÊNCIAS A INSTITUIÇÕES PRIVADAS SEM FINS LUCRATIVOS		130.000,00		
33.50.41	CONTRIBUIÇÕES	75.000,00			
33.50.43	SUBVENÇÕES SOCIAIS	55.000,00			
33.71.00	TRANSFERÊNCIA A CONSÓRCIOS PÚBLICOS		1.775.000,00		
33.71.04	CONTRATAÇÃO POR TEMPO DETERMINADO	30.000,00			
33.71.13	OBRIGAÇÕES PATRONAIS	15.000,00			
33.71.14	DIÁRIAS - PESSOAL CIVIL	15.000,00			
33.71.30	MATERIAL DE CONSUMO	25.000,00			
33.71.35	SERVIÇOS DE CONSULTORIA	15.000,00			
33.71.36	OUTROS SERVIÇOS DE TERCEIROS - PESSOA FÍSICA	15.000,00			
33.71.39	OUTROS SERVIÇOS DE TERCEIROS - PESSOA JURÍDICA	1.500.000,00			
33.71.70	RATEIO PELA PARTICIPAÇÃO EM CONSÓRCIO PÚBLICO	160.000,00			
33.90.00	APLICAÇÕES DIRETAS		17.165.000,00		
33.90.08	OUTROS BENEFÍCIOS ASSISTENCIAIS DO SERVIDOR E DO MILITAR	10.000,00			
33.90.14	DIÁRIAS - PESSOAL CIVIL	688.000,00			
33.90.18	AUXÍLIO FINANCEIRO A ESTUDANTES	20.000,00			
33.90.30	MATERIAL DE CONSUMO	5.520.000,00			
33.90.31	PREMIAÇÕES CULTURAIS, ARTÍSTICAS, CIENTÍFICAS, DESPORTIVAS E	60.000,00			
33.90.32	MATERIAL, BEM OU SERVIÇO PARA DISTRIBUIÇÃO GRATUITA	1.000.000,00			
33.90.33	PASSAGENS E DESPESAS COM LOCOMOÇÃO	217.000,00			
33.90.35	SERVIÇOS DE CONSULTORIA	441.000,00			
33.90.36	OUTROS SERVIÇOS DE TERCEIROS - PESSOA FÍSICA	2.842.000,00			
33.90.39	OUTROS SERVIÇOS DE TERCEIROS - PESSOA JURÍDICA	5.150.000,00			
33.90.47	OBRIGAÇÕES TRIBUTÁRIAS E CONTRIBUTIVAS	160.000,00			
33.90.48	OUTROS AUXÍLIOS FINANCEIROS A PESSOA FÍSICA	330.000,00			
33.90.91	SENTENÇAS JUDICIAIS	205.000,00			
33.90.92	DESPESAS DE EXERCÍCIOS ANTERIORES	280.000,00			
33.90.93	INDENIZAÇÕES E RESTITUIÇÕES	242.000,00			
33.91.00	APLICAÇÕES DIRETAS- INTRA-ORÇAMENTÁRIAS		800.000,00		
33.91.97	APORTE PARA COBERTURA DO DÉFICIT ATUARIAL DO RPPS	800.000,00			
40.00.00	DESPESAS DE CAPITAL				8.934.000,00
44.00.00	INVESTIMENTOS			8.514.000,00	
44.71.00	TRANSFERÊNCIA A CONSÓRCIOS PÚBLICOS		130.000,00		
44.71.52	EQUIPAMENTOS E MATERIAL PERMANENTE	130.000,00			
44.90.00	APLICAÇÕES DIRETAS		8.384.000,00		
44.90.51	OBRAS E INSTALAÇÕES	5.217.000,00			
44.90.52	EQUIPAMENTOS E MATERIAL PERMANENTE	2.837.000,00			
44.90.61	AQUISIÇÃO DE IMÓVEIS	330.000,00			
46.00.00	AMORTIZAÇÃO DA DÍVIDA			420.000,00	
46.90.00	APLICAÇÕES DIRETAS		400.000,00		
46.90.71	PRINCIPAL DA DÍVIDA CONTRATUAL RESGATADA	400.000,00			
46.91.00	APLICAÇÕES DIRETAS- INTRA-ORÇAMENTÁRIAS		20.000,00		
46.91.71	PRINCIPAL DA DÍVIDA CONTRATUAL RESGATADA	20.000,00			
90.00.00	RESERVA DE CONTINGÊNCIA				1.260.000,00
99.00.00	RESERVA DE CONTINGÊNCIA			1.260.000,00	
99.99.00	A DEFINIR	60.000,00			
99.99.00	A DEFINIR		1.260.000,00		
99.99.99	A CLASSIFICAR	1.200.000,00			



Documento Assinado Digitalmente por: THOMAS EDSON ALENCAR BENEVIDES  
 Acesse em: https://pcc.tec.pe.gov.br/epp/validarDoc.seam Código do documento: 30111646-26ac-49f2-8d0d-312bc5b2a7e1



PREFEITURA MUNICIPAL DE CORTÊS

Rua Coronel José Belarmino, 48 - CNPJ:10273548/0001-69

Orçamento Programa - Exercício de 2015

Anexo 02

Página 2

Orcamentario

NATUREZA DA DESPESA - CONSOLIDAÇÃO GERAL



Documento Assinado Digitalmente por: THOMAS EDSON ALENCAR BENEVIDES  
Acesse em: <https://dce.cce.pe.gov.br/epp/validaDoc.seam> Código do documento: 30f11646-26ac-49f2-8d0d-3f2bc5b2a7e1

Código	Especificação	Elemento	Modalidade	Grupo	Valor
					56.000.000,00
			TOTAL		56.000.000,00



Documento Assinado Digitalmente por: THOMAS EDSON ALENCAR BENEVIDES  
 Acesse em: <https://efc.cort.es.gov.br/ep/validarDoc.seam> Código do documento: 30f11646-26ac-49f2-8d0d-312bc5b2a7e1

NATUREZA DA DESPESA POR ORGÃO

PODER ORGÃO						
01 PODER LEGISLATIVO 01 CAMARA MUNICIPAL						
Código	Especificação	F.R.	Elemento	Modalidade	Grupo	Categoria Econômica
3.0.00.00	DESPESAS CORRENTES	0.000.000				1.956.000,00
3.1.00.00	PESSOAL E ENCARGOS SOCIAIS	0.000.000			1.481.000,00	
3.1.90.00	APLICAÇÕES DIRETAS	0.000.000		1.464.000,00		
3.1.90.05	OUTROS BENEFÍCIOS PREVIDENCIÁRIOS	0.01.00	5.000,00			
3.1.90.11	VENCIMENTOS E VANTAGENS FIXAS - PESSOAL CIVIL	0.01.00	1.211.000,00			
3.1.90.13	OBRIGAÇÕES PATRONAIS	0.01.00	190.000,00			
3.1.90.16	OUTRAS DESPESAS VARIÁVEIS - PESSOAL CIVIL	0.01.00	58.000,00			
3.1.91.00	APLICAÇÕES DIRETAS- INTRA-ORÇAMENTÁRIAS	0.000.000		17.000,00		
3.1.91.13	OBRIGAÇÕES PATRONAIS	0.01.00	17.000,00			
3.3.00.00	OUTRAS DESPESAS CORRENTES	0.000.000			475.000,00	
3.3.50.00	TRANSFERÊNCIAS A INSTITUIÇÕES PRIVADAS SEM FINS LUCRATIVAS	0.000.000		5.000,00		
3.3.50.41	CONTRIBUIÇÕES	0.01.00	5.000,00			
3.3.90.00	APLICAÇÕES DIRETAS	0.000.000		470.000,00		
3.3.90.14	DIÁRIAS - PESSOAL CIVIL	0.01.00	53.000,00			
3.3.90.30	MATERIAL DE CONSUMO	0.01.00	45.000,00			
3.3.90.33	PASSAGENS E DESPESAS COM LOCOMOÇÃO	0.01.00	17.000,00			
3.3.90.35	SERVIÇOS DE CONSULTORIA	0.01.00	91.000,00			
3.3.90.36	OUTROS SERVIÇOS DE TERCEIROS - PESSOA FÍSICA	0.01.00	117.000,00			
3.3.90.39	OUTROS SERVIÇOS DE TERCEIROS - PESSOA JURÍDICA	0.01.00	130.000,00			
3.3.90.92	DESPESAS DE EXERCÍCIOS ANTERIORES	0.01.00	5.000,00			
3.3.90.93	INDENIZAÇÕES E RESTITUIÇÕES	0.01.00	12.000,00			
4.0.00.00	DESPESAS DE CAPITAL	0.000.000				84.000,00
4.4.00.00	INVESTIMENTOS	0.000.000			84.000,00	
4.4.90.00	APLICAÇÕES DIRETAS	0.000.000		84.000,00		
4.4.90.51	OBRAS E INSTALAÇÕES	0.01.00	17.000,00			
4.4.90.52	EQUIPAMENTOS E MATERIAL PERMANENTE	0.01.00	67.000,00			
<b>TOTAL</b>						<b>2.040.000,00</b>



Documento Assinado Digitalmente por: THOMAS EDSON ALENCAR BENEVIDES  
 Acesse em: <https://efc.cort.es.gov.br/ep/validarDoc.seam> Código do documento: 30f11646-26ac-49f2-8d0d-312bc5b2a7e1

NATUREZA DA DESPESA POR ORGÃO

PODER ORGÃO						
02 PODER EXECUTIVO						
20 PODER EXECUTIVO						
Código	Especificação	F.R.	Elemento	Modalidade	Grupo	Categoria Econômica
3.0.00.00	DESPESAS CORRENTES	0.000.000				27.015.000,00
3.1.00.00	PESSOAL E ENCARGOS SOCIAIS	0.000.000			5.300.000,00	
3.1.90.00	APLICAÇÕES DIRETAS	0.000.000		13.780.000,00		
3.1.90.04	CONTRATAÇÃO POR TEMPO DETERMINADO	0.01.00	2.575.000,00			
3.1.90.05	OUTROS BENEFÍCIOS PREVIDENCIÁRIOS	0.01.00	170.000,00			
3.1.90.11	VENCIMENTOS E VANTAGENS FIXAS - PESSOAL CIVIL	0.01.00	9.795.000,00			
3.1.90.13	OBRIGAÇÕES PATRONAIS	0.01.00	1.140.000,00			
3.1.90.92	DESPESAS DE EXERCÍCIOS ANTERIORES	0.01.00	100.000,00			
3.1.91.00	APLICAÇÕES DIRETAS- INTRA-ORÇAMENTÁRIAS	0.000.000		1.520.000,00		
3.1.91.13	OBRIGAÇÕES PATRONAIS	0.01.00	1.520.000,00			
3.3.00.00	OUTRAS DESPESAS CORRENTES	0.000.000			1.715.000,00	
3.3.50.00	TRANSFERÊNCIAS A INSTITUIÇÕES PRIVADAS SEM FINS LUCRATIVAS	0.000.000		120.000,00		
3.3.50.41	CONTRIBUIÇÕES	0.01.00	70.000,00			
3.3.50.43	SUBVENÇÕES SOCIAIS	0.01.00	50.000,00			
3.3.71.00	TRANSFERÊNCIA A CONSÓRCIOS PÚBLICOS	0.000.000		210.000,00		
3.3.71.04	CONTRATAÇÃO POR TEMPO DETERMINADO	0.01.00	20.000,00			
3.3.71.13	OBRIGAÇÕES PATRONAIS	0.01.00	10.000,00			
3.3.71.14	DIÁRIAS - PESSOAL CIVIL	0.01.00	10.000,00			
3.3.71.30	MATERIAL DE CONSUMO	0.01.00	20.000,00			
3.3.71.35	SERVIÇOS DE CONSULTORIA	0.01.00	10.000,00			
3.3.71.36	OUTROS SERVIÇOS DE TERCEIROS - PESSOA FÍSICA	0.01.00	10.000,00			
3.3.71.70	RATEIO PELA PARTICIPAÇÃO EM CONSÓRCIO PÚBLICO	0.01.01	130.000,00			
3.3.90.00	APLICAÇÕES DIRETAS	0.000.000		10.585.000,00		
3.3.90.14	DIÁRIAS - PESSOAL CIVIL	0.01.00	475.000,00			
3.3.90.18	AUXÍLIO FINANCEIRO A ESTUDANTES	0.01.00	20.000,00			
3.3.90.30	MATERIAL DE CONSUMO	0.01.00	2.500.000,00			
3.3.90.31	PREMIAÇÕES CULTURAIS, ARTÍSTICAS, CIENTÍFICAS, DESPESAS	0.01.00	60.000,00			
3.3.90.32	MATERIAL, BEM OU SERVIÇO PARA DISTRIBUIÇÃO GRATUITA	0.01.00	365.000,00			
3.3.90.33	PASSAGENS E DESPESAS COM LOCOMOÇÃO	0.01.00	120.000,00			
3.3.90.33	PASSAGENS E DESPESAS COM LOCOMOÇÃO	1.01.00	10.000,00			
3.3.90.35	SERVIÇOS DE CONSULTORIA	0.01.00	295.000,00			
3.3.90.36	OUTROS SERVIÇOS DE TERCEIROS - PESSOA FÍSICA	0.01.	100.000,00			
3.3.90.36	OUTROS SERVIÇOS DE TERCEIROS - PESSOA FÍSICA	0.01.00	1.760.000,00			
3.3.90.36	OUTROS SERVIÇOS DE TERCEIROS - PESSOA FÍSICA	0.01.01	20.000,00			
3.3.90.39	OUTROS SERVIÇOS DE TERCEIROS - PESSOA JURÍDICA	0.01.00	3.975.000,00			
3.3.90.47	OBRIGAÇÕES TRIBUTÁRIAS E CONTRIBUTIVAS	0.01.00	160.000,00			
3.3.90.48	OUTROS AUXÍLIOS FINANCEIROS A PESSOA FÍSICA	0.01.00	110.000,00			
3.3.90.91	SENTENÇAS JUDICIAIS	0.01.00	200.000,00			
3.3.90.92	DESPESAS DE EXERCÍCIOS ANTERIORES	0.01.00	215.000,00			



Documento Assinado Digitalmente por: THOMAS EDSON ALENCAR BENEVIDES  
 Acesse em: <https://efc-eleicoes2015.gov.br/epp/validador> - Seu Código do documento: 30f11646-26ac-49f2-8d0d-3f2f552a7e1

NATUREZA DA DESPESA POR ORGÃO

PODER ORGÃO						
02 PODER EXECUTIVO						
20 PODER EXECUTIVO						
Código	Especificação	F.R.	Elemento	Modalidade	Grupo	Categoria Econômica
3.3.90.93	INDENIZAÇÕES E RESTITUIÇÕES	0.01.00	200.000,00			
3.3.91.00	APLICAÇÕES DIRETAS- INTRA-ORÇAMENTÁRIAS	0.000.000		800.000,00		
3.3.91.97	APORTE PARA COBERTURA DO DÉFICIT ATUARIAL DO RPPS	0.01.00	800.000,00			
4.0.00.00	DESPESAS DE CAPITAL	0.000.000				7.265.000,00
4.4.00.00	INVESTIMENTOS	0.000.000			6.845.000,00	
4.4.71.00	TRANSFERÊNCIA A CONSÓRCIOS PÚBLICOS	0.000.000		100.000,00		
4.4.71.52	EQUIPAMENTOS E MATERIAL PERMANENTE	0.01.00	100.000,00			
4.4.90.00	APLICAÇÕES DIRETAS	0.000.000		6.745.000,00		
4.4.90.51	OBRAS E INSTALAÇÕES	0.01.00	4.520.000,00			
4.4.90.52	EQUIPAMENTOS E MATERIAL PERMANENTE	0.01.00	1.895.000,00			
4.4.90.61	AQUISIÇÃO DE IMÓVEIS	0.01.00	330.000,00			
4.6.00.00	AMORTIZAÇÃO DA DÍVIDA	0.000.000			420.000,00	
4.6.90.00	APLICAÇÕES DIRETAS	0.000.000		400.000,00		
4.6.90.71	PRINCIPAL DA DÍVIDA CONTRATUAL RESGATADA	0.01.00	400.000,00			
4.6.91.00	APLICAÇÕES DIRETAS- INTRA-ORÇAMENTÁRIAS	0.000.000		20.000,00		
4.6.91.71	PRINCIPAL DA DÍVIDA CONTRATUAL RESGATADA	0.01.00	20.000,00			
9.0.00.00	RESERVA DE CONTINGÊNCIA	0.000.000				1.200.000,00
9.9.00.00	RESERVA DE CONTINGÊNCIA	0.000.000			1.200.000,00	
9.9.99.00	A DEFINIR	0.000.000		1.200.000,00		
9.9.99.99	A CLASSIFICAR	0.01.00	1.200.000,00			
<b>TOTAL</b>						<b>35.480.000,00</b>



Documento Assinado Digitalmente por: THOMAS EDSON ALENCAR BENEVIDES  
 Acesse em: <https://epec.cort.es.gov.br/epp/validarDoc.seam> Código do documento: 30111646-26ac-49f2-8d0d-312bc5b2a7e1

NATUREZA DA DESPESA POR ORGÃO

PODER ORGÃO						
02 PODER EXECUTIVO						
30 ENTIDADES SUPERVISIONADAS						
Código	Especificação	F.R.	Elemento	Modalidade	Grupo	Categoria Econômica
3.0.00.00	DESPESAS CORRENTES	0.000.000				16.835.000,00
3.1.00.00	PESSOAL E ENCARGOS SOCIAIS	0.000.000			9.155.000,00	
3.1.90.00	APLICAÇÕES DIRETAS	0.000.000		8.880.000,00		
3.1.90.01	APOSENTADORIAS, RESERVA REMUNERADA E REFORMAS	0.01.00	2.950.000,00			
3.1.90.03	PENSÕES	0.01.00	425.000,00			
3.1.90.04	CONTRATAÇÃO POR TEMPO DETERMINADO	0.01.00	1.970.000,00			
3.1.90.04	CONTRATAÇÃO POR TEMPO DETERMINADO	0.05.00	55.000,00			
3.1.90.05	OUTROS BENEFÍCIOS PREVIDENCIÁRIOS	0.01.00	260.000,00			
3.1.90.11	VENCIMENTOS E VANTAGENS FIXAS - PESSOAL CIVIL	0.01.00	2.735.000,00			
3.1.90.11	VENCIMENTOS E VANTAGENS FIXAS - PESSOAL CIVIL	0.05.00	40.000,00			
3.1.90.13	OBRIGAÇÕES PATRONAIS	0.01.00	360.000,00			
3.1.90.16	OUTRAS DESPESAS VARIÁVEIS - PESSOAL CIVIL	0.01.00	50.000,00			
3.1.90.92	DESPESAS DE EXERCÍCIOS ANTERIORES	0.01.00	35.000,00			
3.1.91.00	APLICAÇÕES DIRETAS- INTRA-ORÇAMENTÁRIAS	0.000.000		275.000,00		
3.1.91.13	OBRIGAÇÕES PATRONAIS	0.01.00	275.000,00			
3.3.00.00	OUTRAS DESPESAS CORRENTES	0.000.000			7.680.000,00	
3.3.50.00	TRANSFERÊNCIAS A INSTITUIÇÕES PRIVADAS SEM FINS LUCRATIVOS	0.000.000		5.000,00		
3.3.50.43	SUBVENÇÕES SOCIAIS	0.01.00	5.000,00			
3.3.71.00	TRANSFERÊNCIA A CONSÓRCIOS PÚBLICOS	0.000.000		1.565.000,00		
3.3.71.04	CONTRATAÇÃO POR TEMPO DETERMINADO	0.01.00	10.000,00			
3.3.71.13	OBRIGAÇÕES PATRONAIS	0.01.00	5.000,00			
3.3.71.14	DIÁRIAS - PESSOAL CIVIL	0.01.00	5.000,00			
3.3.71.30	MATERIAL DE CONSUMO	0.01.00	5.000,00			
3.3.71.35	SERVIÇOS DE CONSULTORIA	0.01.00	5.000,00			
3.3.71.36	OUTROS SERVIÇOS DE TERCEIROS - PESSOA FÍSICA	0.01.00	5.000,00			
3.3.71.39	OUTROS SERVIÇOS DE TERCEIROS - PESSOA JURÍDICA	0.01.00	1.500.000,00			
3.3.71.70	RATEIO PELA PARTICIPAÇÃO EM CONSÓRCIO PÚBLICO	0.01.00	30.000,00			
3.3.90.00	APLICAÇÕES DIRETAS	0.000.000		6.110.000,00		
3.3.90.08	OUTROS BENEFÍCIOS ASSISTENCIAIS DO SERVIDOR E DO MEMBRO DE SUA FAMÍLIA	0.01.00	10.000,00			
3.3.90.14	DIÁRIAS - PESSOAL CIVIL	0.01.00	160.000,00			
3.3.90.30	MATERIAL DE CONSUMO	0.01.00	2.895.000,00			
3.3.90.30	MATERIAL DE CONSUMO	0.01.01	10.000,00			
3.3.90.30	MATERIAL DE CONSUMO	0.05.00	70.000,00			
3.3.90.32	MATERIAL, BEM OU SERVIÇO PARA DISTRIBUIÇÃO GRATUITA	0.01.00	605.000,00			
3.3.90.32	MATERIAL, BEM OU SERVIÇO PARA DISTRIBUIÇÃO GRATUITA	0.05.00	30.000,00			
3.3.90.33	PASSAGENS E DESPESAS COM LOCOMOÇÃO	0.01.00	70.000,00			
3.3.90.35	SERVIÇOS DE CONSULTORIA	0.01.00	55.000,00			
3.3.90.36	OUTROS SERVIÇOS DE TERCEIROS - PESSOA FÍSICA	0.01.00	760.000,00			
3.3.90.36	OUTROS SERVIÇOS DE TERCEIROS - PESSOA FÍSICA	0.01.01	10.000,00			



Documento Assinado Digitalmente por: THOMAS EDSON ALENCAR BENEVIDES  
 Acesse em: <https://efc-ele.br.gov.br/epv/validarDoc.seam> Código do documento: 3011646-2fac-49f2-8d0d-312bc5b237e1

NATUREZA DA DESPESA POR ORGÃO

PODER ORGÃO						
02 PODER EXECUTIVO						
30 ENTIDADES SUPERVISIONADAS						
Código	Especificação	F.R.	Elemento	Modalidade	Grupo	Categoria Econômica
3.3.90.36	OUTROS SERVIÇOS DE TERCEIROS - PESSOA FÍSICA	0.05.00	40.000,00			
3.3.90.36	OUTROS SERVIÇOS DE TERCEIROS - PESSOA FÍSICA	1.01.00	35.000,00			
3.3.90.39	OUTROS SERVIÇOS DE TERCEIROS - PESSOA JURÍDICA	0.01.00	995.000,00			
3.3.90.39	OUTROS SERVIÇOS DE TERCEIROS - PESSOA JURÍDICA	0.01.01	10.000,00			
3.3.90.39	OUTROS SERVIÇOS DE TERCEIROS - PESSOA JURÍDICA	0.05.00	40.000,00			
3.3.90.48	OUTROS AUXÍLIOS FINANCEIROS A PESSOA FÍSICA	0.01.00	200.000,00			
3.3.90.48	OUTROS AUXÍLIOS FINANCEIROS A PESSOA FÍSICA	0.01.01	20.000,00			
3.3.90.91	SENTENÇAS JUDICIAIS	0.01.00	5.000,00			
3.3.90.92	DESPESAS DE EXERCÍCIOS ANTERIORES	0.01.00	60.000,00			
3.3.90.93	INDENIZAÇÕES E RESTITUIÇÕES	0.01.00	30.000,00			
4.0.00.00	DESPESAS DE CAPITAL	0.000.000				1.585.000,00
4.4.00.00	INVESTIMENTOS	0.000.000			1.585.000,00	
4.4.71.00	TRANSFERÊNCIA A CONSÓRCIOS PÚBLICOS	0.000.000		30.000,00		
4.4.71.52	EQUIPAMENTOS E MATERIAL PERMANENTE	0.01.00	30.000,00			
4.4.90.00	APLICAÇÕES DIRETAS	0.000.000		1.555.000,00		
4.4.90.51	OBRAS E INSTALAÇÕES	0.01.00	680.000,00			
4.4.90.52	EQUIPAMENTOS E MATERIAL PERMANENTE	0.01.00	875.000,00			
9.0.00.00	RESERVA DE CONTINGÊNCIA	0.000.000				60.000,00
9.9.00.00	RESERVA DE CONTINGÊNCIA	0.000.000			60.000,00	
9.9.99.00	A DEFINIR	0.000.000		60.000,00		
9.9.99.00	A DEFINIR	0.01.00	60.000,00			
<b>TOTAL</b>						<b>18.480.000,00</b>

<b>TOTAL GERAL</b>	<b>56.000.000,00</b>
--------------------	----------------------



PREFEITURA MUNICIPAL DE CORTÊS

Rua Coronel José Belarmino, 48 - CNPJ:10273548/0001-69

Anexo 02  
Página 1

Orçamento Programa - Exercício de 2015

NATUREZA DA DESPESA POR ORGÃO E UNIDADE



Documento Assinado Digitalmente por: THOMAS EDSON ALENCAR BENEVIDES  
 Acesse em: https://epec.de.br/validador/validador.asp?codigo=30111646-26ac-49f2-8d0d-312bc5192a7e1

PODER 01 PODER LEGISLATIVO ORGÃO 01 CAMARA MUNICIPAL UNIDADE 01 CORPO DELIBERATIVO						
Código	Especificação	F.R.	Elemento	Modalidade	Grupo	Categoria Econômica
3.0.00.00	DESPESAS CORRENTES	0.000.000				1.956.000,00
3.1.00.00	PESSOAL E ENCARGOS SOCIAIS	0.000.000			1.481.000,00	
3.1.90.00	APLICAÇÕES DIRETAS	0.000.000		1.464.000,00		
3.1.90.05	OUTROS BENEFÍCIOS PREVIDENCIÁRIOS	0.01.00	5.000,00			
3.1.90.11	VENCIMENTOS E VANTAGENS FIXAS - PESSOAL CIVIL	0.01.00	1.211.000,00			
3.1.90.13	OBRIGAÇÕES PATRONAIS	0.01.00	190.000,00			
3.1.90.16	OUTRAS DESPESAS VARIÁVEIS - PESSOAL CIVIL	0.01.00	58.000,00			
3.1.91.00	APLICAÇÕES DIRETAS- INTRA-ORÇAMENTÁRIAS	0.000.000		17.000,00		
3.1.91.13	OBRIGAÇÕES PATRONAIS	0.01.00	17.000,00			
3.3.00.00	OUTRAS DESPESAS CORRENTES	0.000.000			475.000,00	
3.3.50.00	TRANSFERÊNCIAS A INSTITUIÇÕES PRIVADAS SEM FINS LUCRATIVAS	0.000.000		5.000,00		
3.3.50.41	CONTRIBUIÇÕES	0.01.00	5.000,00			
3.3.90.00	APLICAÇÕES DIRETAS	0.000.000		470.000,00		
3.3.90.14	DIÁRIAS - PESSOAL CIVIL	0.01.00	53.000,00			
3.3.90.30	MATERIAL DE CONSUMO	0.01.00	45.000,00			
3.3.90.33	PASSAGENS E DESPESAS COM LOCOMOÇÃO	0.01.00	17.000,00			
3.3.90.35	SERVIÇOS DE CONSULTORIA	0.01.00	91.000,00			
3.3.90.36	OUTROS SERVIÇOS DE TERCEIROS - PESSOA FÍSICA	0.01.00	117.000,00			
3.3.90.39	OUTROS SERVIÇOS DE TERCEIROS - PESSOA JURÍDICA	0.01.00	130.000,00			
3.3.90.92	DESPESAS DE EXERCÍCIOS ANTERIORES	0.01.00	5.000,00			
3.3.90.93	INDENIZAÇÕES E RESTITUIÇÕES	0.01.00	12.000,00			
4.0.00.00	DESPESAS DE CAPITAL	0.000.000				84.000,00
4.4.00.00	INVESTIMENTOS	0.000.000			84.000,00	
4.4.90.00	APLICAÇÕES DIRETAS	0.000.000		84.000,00		
4.4.90.51	OBRAS E INSTALAÇÕES	0.01.00	17.000,00			
4.4.90.52	EQUIPAMENTOS E MATERIAL PERMANENTE	0.01.00	67.000,00			
<b>T O T A L</b>						<b>2.040.000,00</b>

08/05/2015 10:27:11

PREFEITURA MUNICIPAL DE CORTÊS

Rua Coronel José Belarmino, 48 - CNPJ:10273548/0001-69

Anexo 02  
Página 2

Orçamento Programa - Exercício de 2015

NATUREZA DA DESPESA POR ORGÃO E UNIDADE



Documento Assinado Digitalmente por: THOMAS EDSON ALENCAR BENEVIDES  
 Acesse em: <https://eccc.de.br/validador/validador.asp?codigo=30111646-26ac-49f2-8d0d-312bc5b2a791>

PODER 02 PODER EXECUTIVO ORGÃO 20 PODER EXECUTIVO UNIDADE 01 GABINETE DO PREFEITO						
Código	Especificação	F.R.	Elemento	Modalidade	Grupo	Categoria Econômica
3.0.00.00	DESPESAS CORRENTES	0.000.000				1.920.000,00
3.1.00.00	PESSOAL E ENCARGOS SOCIAIS	0.000.000			1.150.000,00	
3.1.90.00	APLICAÇÕES DIRETAS	0.000.000		950.000,00		
3.1.90.04	CONTRATAÇÃO POR TEMPO DETERMINADO	0.01.00	220.000,00			
3.1.90.05	OUTROS BENEFÍCIOS PREVIDENCIÁRIOS	0.01.00	50.000,00			
3.1.90.11	VENCIMENTOS E VANTAGENS FIXAS - PESSOAL CIVIL	0.01.00	550.000,00			
3.1.90.13	OBRIGAÇÕES PATRONAIS	0.01.00	130.000,00			
3.1.91.00	APLICAÇÕES DIRETAS- INTRA-ORÇAMENTÁRIAS	0.000.000		200.000,00		
3.1.91.13	OBRIGAÇÕES PATRONAIS	0.01.00	200.000,00			
3.3.00.00	OUTRAS DESPESAS CORRENTES	0.000.000			770.000,00	
3.3.50.00	TRANSFERÊNCIAS A INSTITUIÇÕES PRIVADAS SEM FINS LUCRATIVOS	0.000.000		120.000,00		
3.3.50.41	CONTRIBUIÇÕES	0.01.00	70.000,00			
3.3.50.43	SUBVENÇÕES SOCIAIS	0.01.00	50.000,00			
3.3.71.00	TRANSFERÊNCIA A CONSÓRCIOS PÚBLICOS	0.000.000		130.000,00		
3.3.71.70	RATEIO PELA PARTICIPAÇÃO EM CONSÓRCIO PÚBLICO	0.01.01	130.000,00			
3.3.90.00	APLICAÇÕES DIRETAS	0.000.000		520.000,00		
3.3.90.14	DIÁRIAS - PESSOAL CIVIL	0.01.00	120.000,00			
3.3.90.30	MATERIAL DE CONSUMO	0.01.00	110.000,00			
3.3.90.33	PASSAGENS E DESPESAS COM LOCOMOÇÃO	0.01.00	40.000,00			
3.3.90.35	SERVIÇOS DE CONSULTORIA	0.01.00	10.000,00			
3.3.90.36	OUTROS SERVIÇOS DE TERCEIROS - PESSOA FÍSICA	0.01.00	100.000,00			
3.3.90.39	OUTROS SERVIÇOS DE TERCEIROS - PESSOA JURÍDICA	0.01.00	140.000,00			
4.0.00.00	DESPESAS DE CAPITAL	0.000.000				160.000,00
4.4.00.00	INVESTIMENTOS	0.000.000			160.000,00	
4.4.71.00	TRANSFERÊNCIA A CONSÓRCIOS PÚBLICOS	0.000.000		80.000,00		
4.4.71.52	EQUIPAMENTOS E MATERIAL PERMANENTE	0.01.00	80.000,00			
4.4.90.00	APLICAÇÕES DIRETAS	0.000.000		80.000,00		
4.4.90.52	EQUIPAMENTOS E MATERIAL PERMANENTE	0.01.00	80.000,00			
<b>T O T A L</b>						<b>2.080.000,00</b>

PREFEITURA MUNICIPAL DE CORTÊS

Rua Coronel José Belarmino, 48 - CNPJ:10273548/0001-69

Anexo 02  
Página 3

Orçamento Programa - Exercício de 2015

NATUREZA DA DESPESA POR ORGÃO E UNIDADE



Documento Assinado Digitalmente por: THOMAS EDSON ALENCAR BENEVIDES  
 Acesse em: https://epec.de.br/validaDoc.seam?Codigo\_documento:30111646-2fac-4912-8d0d-3120e92a7e1

PODER 02 PODER EXECUTIVO ORGÃO 20 PODER EXECUTIVO UNIDADE 02 SECRETARIA DE GOVERNO						
Código	Especificação	F.R.	Elemento	Modalidade	Grupo	Categoria Econômica
3.0.00.00	DESPESAS CORRENTES	0.000.000				230.000,00
3.1.00.00	PESSOAL E ENCARGOS SOCIAIS	0.000.000			140.000,00	
3.1.90.00	APLICAÇÕES DIRETAS	0.000.000		120.000,00		
3.1.90.04	CONTRATAÇÃO POR TEMPO DETERMINADO	0.01.00	50.000,00			
3.1.90.11	VENCIMENTOS E VANTAGENS FIXAS - PESSOAL CIVIL	0.01.00	50.000,00			
3.1.90.13	OBRIGAÇÕES PATRONAIS	0.01.00	20.000,00			
3.1.91.00	APLICAÇÕES DIRETAS- INTRA-ORÇAMENTÁRIAS	0.000.000		20.000,00		
3.1.91.13	OBRIGAÇÕES PATRONAIS	0.01.00	20.000,00			
3.3.00.00	OUTRAS DESPESAS CORRENTES	0.000.000			90.000,00	
3.3.90.00	APLICAÇÕES DIRETAS	0.000.000		90.000,00		
3.3.90.14	DIÁRIAS - PESSOAL CIVIL	0.01.00	20.000,00			
3.3.90.30	MATERIAL DE CONSUMO	0.01.00	10.000,00			
3.3.90.33	PASSAGENS E DESPESAS COM LOCOMOÇÃO	0.01.00	10.000,00			
3.3.90.35	SERVIÇOS DE CONSULTORIA	0.01.00	10.000,00			
3.3.90.36	OUTROS SERVIÇOS DE TERCEIROS - PESSOA FÍSICA	0.01.00	10.000,00			
3.3.90.39	OUTROS SERVIÇOS DE TERCEIROS - PESSOA JURÍDICA	0.01.00	30.000,00			
4.0.00.00	DESPESAS DE CAPITAL	0.000.000				10.000,00
4.4.00.00	INVESTIMENTOS	0.000.000			10.000,00	
4.4.90.00	APLICAÇÕES DIRETAS	0.000.000		10.000,00		
4.4.90.52	EQUIPAMENTOS E MATERIAL PERMANENTE	0.01.00	10.000,00			
<b>TOTAL</b>						<b>240.000,00</b>

PREFEITURA MUNICIPAL DE CORTÊS

Rua Coronel José Belarmino, 48 - CNPJ:10273548/0001-69

Anexo 02  
Página 4

Orçamento Programa - Exercício de 2015

NATUREZA DA DESPESA POR ORGÃO E UNIDADE

Código	Especificação	F.R.	Elemento	Modalidade	Grupo	Categoria Econômica
3.0.00.00	DESPESAS CORRENTES	0.000.000				340.000,00
3.1.00.00	PESSOAL E ENCARGOS SOCIAIS	0.000.000			250.000,00	
3.1.90.00	APLICAÇÕES DIRETAS	0.000.000		200.000,00		
3.1.90.04	CONTRATAÇÃO POR TEMPO DETERMINADO	0.01.00	50.000,00			
3.1.90.11	VENCIMENTOS E VANTAGENS FIXAS - PESSOAL CIVIL	0.01.00	100.000,00			
3.1.90.13	OBRIGAÇÕES PATRONAIS	0.01.00	50.000,00			
3.1.91.00	APLICAÇÕES DIRETAS- INTRA-ORÇAMENTÁRIAS	0.000.000		50.000,00		
3.1.91.13	OBRIGAÇÕES PATRONAIS	0.01.00	50.000,00			
3.3.00.00	OUTRAS DESPESAS CORRENTES	0.000.000			90.000,00	
3.3.90.00	APLICAÇÕES DIRETAS	0.000.000		90.000,00		
3.3.90.14	DIÁRIAS - PESSOAL CIVIL	0.01.00	20.000,00			
3.3.90.30	MATERIAL DE CONSUMO	0.01.00	20.000,00			
3.3.90.33	PASSAGENS E DESPESAS COM LOCOMOÇÃO	0.01.00	10.000,00			
3.3.90.35	SERVIÇOS DE CONSULTORIA	0.01.00	20.000,00			
3.3.90.36	OUTROS SERVIÇOS DE TERCEIROS - PESSOA FÍSICA	0.01.00	10.000,00			
3.3.90.39	OUTROS SERVIÇOS DE TERCEIROS - PESSOA JURÍDICA	0.01.00	10.000,00			
4.0.00.00	DESPESAS DE CAPITAL	0.000.000				10.000,00
4.4.00.00	INVESTIMENTOS	0.000.000			10.000,00	
4.4.90.00	APLICAÇÕES DIRETAS	0.000.000		10.000,00		
4.4.90.52	EQUIPAMENTOS E MATERIAL PERMANENTE	0.01.00	10.000,00			
<b>TOTAL</b>						<b>350.000,00</b>



Documento Assinado Digitalmente por: THOMAS EDSON ALENCAR BENEVIDES  
 Acesse em: https://epec.de.br/validarDoc.seam?Codigo\_documento:30111646-2fac-4912-8d0d-3120e92a7e1

Orçamento Programa - Exercício de 2015  
 NATUREZA DA DESPESA POR ORGÃO E UNIDADE



Documento Assinado Digitalmente por: THOMAS EDSON ALENCAR BENEVIDES  
 Acesse em: <https://eccc.de.br/validador/validador.asp?codigo=30111646-2fac-4912-8d0d-3120092a7e1>

PODER 02 PODER EXECUTIVO ORGÃO 20 PODER EXECUTIVO UNIDADE 04 SECRETARIA DE TRABALHO E AÇÃO SOCIAL						
Código	Especificação	F.R.	Elemento	Modalidade	Grupo	Categoria Econômica
3.0.00.00	DESPESAS CORRENTES	0.000.000				270.000,00
3.1.00.00	PESSOAL E ENCARGOS SOCIAIS	0.000.000			50.000,00	
3.1.90.00	APLICAÇÕES DIRETAS	0.000.000		40.000,00		
3.1.90.04	CONTRATAÇÃO POR TEMPO DETERMINADO	0.01.00	10.000,00			
3.1.90.11	VENCIMENTOS E VANTAGENS FIXAS - PESSOAL CIVIL	0.01.00	20.000,00			
3.1.90.13	OBRIGAÇÕES PATRONAIS	0.01.00	10.000,00			
3.1.91.00	APLICAÇÕES DIRETAS- INTRA-ORÇAMENTÁRIAS	0.000.000		10.000,00		
3.1.91.13	OBRIGAÇÕES PATRONAIS	0.01.00	10.000,00			
3.3.00.00	OUTRAS DESPESAS CORRENTES	0.000.000			220.000,00	
3.3.90.00	APLICAÇÕES DIRETAS	0.000.000		220.000,00		
3.3.90.14	DIÁRIAS - PESSOAL CIVIL	0.01.00	20.000,00			
3.3.90.30	MATERIAL DE CONSUMO	0.01.00	30.000,00			
3.3.90.33	PASSAGENS E DESPESAS COM LOCOMOÇÃO	0.01.00	10.000,00			
3.3.90.35	SERVIÇOS DE CONSULTORIA	0.01.00	20.000,00			
3.3.90.36	OUTROS SERVIÇOS DE TERCEIROS - PESSOA FÍSICA	0.01.00	110.000,00			
3.3.90.39	OUTROS SERVIÇOS DE TERCEIROS - PESSOA JURÍDICA	0.01.00	30.000,00			
4.0.00.00	DESPESAS DE CAPITAL	0.000.000				50.000,00
4.4.00.00	INVESTIMENTOS	0.000.000			50.000,00	
4.4.90.00	APLICAÇÕES DIRETAS	0.000.000		50.000,00		
4.4.90.52	EQUIPAMENTOS E MATERIAL PERMANENTE	0.01.00	50.000,00			
<b>T O T A L</b>						<b>320.000,00</b>

Orçamento Programa - Exercício de 2015  
NATUREZA DA DESPESA POR ORGÃO E UNIDADE



Documento Assinado Digitalmente por: THOMAS EDSON ALENCAR BENEVIDES  
Acesse em: <https://eccc.de.br/validador/validador.asp?codigo=30111646-26ac-49f2-8d0d-312bc5b2a7e1>

PODER 02 PODER EXECUTIVO ORGÃO 20 PODER EXECUTIVO UNIDADE 05 SECRETARIA DE ADMINISTRAÇÃO						
Código	Especificação	F.R.	Elemento	Modalidade	Grupo	Categoria Econômica
3.0.00.00	DESPESAS CORRENTES	0.000.000				3.290.000,00
3.1.00.00	PESSOAL E ENCARGOS SOCIAIS	0.000.000			1.300.000,00	
3.1.90.00	APLICAÇÕES DIRETAS	0.000.000		1.050.000,00		
3.1.90.04	CONTRATAÇÃO POR TEMPO DETERMINADO	0.01.00	100.000,00			
3.1.90.05	OUTROS BENEFÍCIOS PREVIDENCIÁRIOS	0.01.00	100.000,00			
3.1.90.11	VENCIMENTOS E VANTAGENS FIXAS - PESSOAL CIVIL	0.01.00	300.000,00			
3.1.90.13	OBRIGAÇÕES PATRONAIS	0.01.00	450.000,00			
3.1.90.92	DESPESAS DE EXERCÍCIOS ANTERIORES	0.01.00	100.000,00			
3.1.91.00	APLICAÇÕES DIRETAS- INTRA-ORÇAMENTÁRIAS	0.000.000		250.000,00		
3.1.91.13	OBRIGAÇÕES PATRONAIS	0.01.00	250.000,00			
3.3.00.00	OUTRAS DESPESAS CORRENTES	0.000.000			1.990.000,00	
3.3.90.00	APLICAÇÕES DIRETAS	0.000.000		1.190.000,00		
3.3.90.14	DIÁRIAS - PESSOAL CIVIL	0.01.00	30.000,00			
3.3.90.30	MATERIAL DE CONSUMO	0.01.00	40.000,00			
3.3.90.33	PASSAGENS E DESPESAS COM LOCOMOÇÃO	0.01.00	10.000,00			
3.3.90.35	SERVIÇOS DE CONSULTORIA	0.01.00	10.000,00			
3.3.90.36	OUTROS SERVIÇOS DE TERCEIROS - PESSOA FÍSICA	0.01.00	150.000,00			
3.3.90.39	OUTROS SERVIÇOS DE TERCEIROS - PESSOA JURÍDICA	0.01.00	190.000,00			
3.3.90.47	OBRIGAÇÕES TRIBUTÁRIAS E CONTRIBUTIVAS	0.01.00	160.000,00			
3.3.90.91	SENTENÇAS JUDICIAIS	0.01.00	200.000,00			
3.3.90.92	DESPESAS DE EXERCÍCIOS ANTERIORES	0.01.00	200.000,00			
3.3.90.93	INDENIZAÇÕES E RESTITUIÇÕES	0.01.00	200.000,00			
3.3.91.00	APLICAÇÕES DIRETAS- INTRA-ORÇAMENTÁRIAS	0.000.000		800.000,00		
3.3.91.97	APORTE PARA COBERTURA DO DÉFICIT ATUARIAL DO RPPS	0.01.00	800.000,00			
4.0.00.00	DESPESAS DE CAPITAL	0.000.000				440.000,00
4.4.00.00	INVESTIMENTOS	0.000.000			20.000,00	
4.4.90.00	APLICAÇÕES DIRETAS	0.000.000		20.000,00		
4.4.90.52	EQUIPAMENTOS E MATERIAL PERMANENTE	0.01.00	20.000,00			
4.6.00.00	AMORTIZAÇÃO DA DÍVIDA	0.000.000			420.000,00	
4.6.90.00	APLICAÇÕES DIRETAS	0.000.000		400.000,00		
4.6.90.71	PRINCIPAL DA DÍVIDA CONTRATUAL RESGATADA	0.01.00	400.000,00			
4.6.91.00	APLICAÇÕES DIRETAS- INTRA-ORÇAMENTÁRIAS	0.000.000		20.000,00		
4.6.91.71	PRINCIPAL DA DÍVIDA CONTRATUAL RESGATADA	0.01.00	20.000,00			
<b>T O T A L</b>						<b>3.730.000,00</b>



Orçamento Programa - Exercício de 2015  
 NATUREZA DA DESPESA POR ORGÃO E UNIDADE



Documento Assinado Digitalmente por: THOMAS EDSON ALENCAR BENEVIDES  
 Acesse em: <https://eccc.de.br/validador/validador.asp?codigo=30111646-26ac-49f2-800d-312bc5b2a701>

PODER 02 PODER EXECUTIVO ORGÃO 20 PODER EXECUTIVO UNIDADE 06 SECRETARIA DE FINANÇAS						
Código	Especificação	F.R.	Elemento	Modalidade	Grupo	Categoria Econômica
3.0.00.00	DESPESAS CORRENTES	0.000.000				1.200.000,00
3.1.00.00	PESSOAL E ENCARGOS SOCIAIS	0.000.000			700.000,00	
3.1.90.00	APLICAÇÕES DIRETAS	0.000.000		550.000,00		
3.1.90.04	CONTRATAÇÃO POR TEMPO DETERMINADO	0.01.00	100.000,00			
3.1.90.11	VENCIMENTOS E VANTAGENS FIXAS - PESSOAL CIVIL	0.01.00	350.000,00			
3.1.90.13	OBRIGAÇÕES PATRONAIS	0.01.00	100.000,00			
3.1.91.00	APLICAÇÕES DIRETAS- INTRA-ORÇAMENTÁRIAS	0.000.000		150.000,00		
3.1.91.13	OBRIGAÇÕES PATRONAIS	0.01.00	150.000,00			
3.3.00.00	OUTRAS DESPESAS CORRENTES	0.000.000			500.000,00	
3.3.90.00	APLICAÇÕES DIRETAS	0.000.000		500.000,00		
3.3.90.14	DIÁRIAS - PESSOAL CIVIL	0.01.00	40.000,00			
3.3.90.30	MATERIAL DE CONSUMO	0.01.00	30.000,00			
3.3.90.32	MATERIAL, BEM OU SERVIÇO PARA DISTRIBUIÇÃO GRATUITA	0.01.00	10.000,00			
3.3.90.33	PASSAGENS E DESPESAS COM LOCOMOÇÃO	0.01.00	10.000,00			
3.3.90.35	SERVIÇOS DE CONSULTORIA	0.01.00	40.000,00			
3.3.90.36	OUTROS SERVIÇOS DE TERCEIROS - PESSOA FÍSICA	0.01.00	100.000,00			
3.3.90.39	OUTROS SERVIÇOS DE TERCEIROS - PESSOA JURÍDICA	0.01.00	260.000,00			
3.3.90.92	DESPESAS DE EXERCÍCIOS ANTERIORES	0.01.00	10.000,00			
4.0.00.00	DESPESAS DE CAPITAL	0.000.000				10.000,00
4.4.00.00	INVESTIMENTOS	0.000.000			10.000,00	
4.4.90.00	APLICAÇÕES DIRETAS	0.000.000		10.000,00		
4.4.90.52	EQUIPAMENTOS E MATERIAL PERMANENTE	0.01.00	10.000,00			
9.0.00.00	RESERVA DE CONTINGÊNCIA	0.000.000				1.200.000,00
9.9.00.00	RESERVA DE CONTINGÊNCIA	0.000.000			1.200.000,00	
9.9.99.00	A DEFINIR	0.000.000		1.200.000,00		
9.9.99.99	A CLASSIFICAR	0.01.00	1.200.000,00			
<b>TOTAL</b>						<b>2.410.000,00</b>

PREFEITURA MUNICIPAL DE CORTÊS

Rua Coronel José Belarmino, 48 - CNPJ:10273548/0001-69

Anexo 02

Página 8

Orçamento Programa - Exercício de 2015

NATUREZA DA DESPESA POR ORGÃO E UNIDADE



Documento Assinado Digitalmente por: THOMAS EDSON ALENCAR BENEVIDES  
 Acesse em: https://epec.fec.br/validaDoc.seam?Codigo\_documento:30111646-2fac-49f2-8d0d-312bc5b2a7e1

PODER 02 PODER EXECUTIVO ORGÃO 20 PODER EXECUTIVO UNIDADE 07 SECRETARIA DE OBRAS, TRANSPORTE, SANEAMENTO E URBANISMO						
Código	Especificação	F.R.	Elemento	Modalidade	Grupo	Categoria Econômica
3.0.00.00	DESPESAS CORRENTES	0.000.000				3.640.000,00
3.1.00.00	PESSOAL E ENCARGOS SOCIAIS	0.000.000			2.110.000,00	
3.1.90.00	APLICAÇÕES DIRETAS	0.000.000		2.090.000,00		
3.1.90.04	CONTRATAÇÃO POR TEMPO DETERMINADO	0.01.00	880.000,00			
3.1.90.11	VENCIMENTOS E VANTAGENS FIXAS - PESSOAL CIVIL	0.01.00	1.190.000,00			
3.1.90.13	OBRIGAÇÕES PATRONAIS	0.01.00	20.000,00			
3.1.91.00	APLICAÇÕES DIRETAS- INTRA-ORÇAMENTÁRIAS	0.000.000		20.000,00		
3.1.91.13	OBRIGAÇÕES PATRONAIS	0.01.00	20.000,00			
3.3.00.00	OUTRAS DESPESAS CORRENTES	0.000.000			1.530.000,00	
3.3.71.00	TRANSFERÊNCIA A CONSÓRCIOS PÚBLICOS	0.000.000		80.000,00		
3.3.71.04	CONTRATAÇÃO POR TEMPO DETERMINADO	0.01.00	20.000,00			
3.3.71.13	OBRIGAÇÕES PATRONAIS	0.01.00	10.000,00			
3.3.71.14	DIÁRIAS - PESSOAL CIVIL	0.01.00	10.000,00			
3.3.71.30	MATERIAL DE CONSUMO	0.01.00	20.000,00			
3.3.71.35	SERVIÇOS DE CONSULTORIA	0.01.00	10.000,00			
3.3.71.36	OUTROS SERVIÇOS DE TERCEIROS - PESSOA FÍSICA	0.01.00	10.000,00			
3.3.90.00	APLICAÇÕES DIRETAS	0.000.000		1.450.000,00		
3.3.90.14	DIÁRIAS - PESSOAL CIVIL	0.01.00	20.000,00			
3.3.90.30	MATERIAL DE CONSUMO	0.01.00	540.000,00			
3.3.90.33	PASSAGENS E DESPESAS COM LOCOMOÇÃO	1.01.00	10.000,00			
3.3.90.35	SERVIÇOS DE CONSULTORIA	0.01.00	20.000,00			
3.3.90.36	OUTROS SERVIÇOS DE TERCEIROS - PESSOA FÍSICA	0.01.00	240.000,00			
3.3.90.39	OUTROS SERVIÇOS DE TERCEIROS - PESSOA JURÍDICA	0.01.00	620.000,00			
4.0.00.00	DESPESAS DE CAPITAL	0.000.000				4.720.000,00
4.4.00.00	INVESTIMENTOS	0.000.000			4.720.000,00	
4.4.71.00	TRANSFERÊNCIA A CONSÓRCIOS PÚBLICOS	0.000.000		20.000,00		
4.4.71.52	EQUIPAMENTOS E MATERIAL PERMANENTE	0.01.00	20.000,00			
4.4.90.00	APLICAÇÕES DIRETAS	0.000.000		4.700.000,00		
4.4.90.51	OBRAS E INSTALAÇÕES	0.01.00	4.080.000,00			
4.4.90.52	EQUIPAMENTOS E MATERIAL PERMANENTE	0.01.00	390.000,00			
4.4.90.61	AQUISIÇÃO DE IMÓVEIS	0.01.00	230.000,00			
<b>TOTAL</b>						<b>8.360.000,00</b>

Orçamento Programa - Exercício de 2015  
 NATUREZA DA DESPESA POR ORGÃO E UNIDADE



Documento Assinado Digitalmente por: THOMAS EDSON ALENCAR BENEVIDES  
 Acesse em: [https://epec.de.br/validaDoc.seam?Codigo\\_documento:30111646-26ac-49f2-8d0d-312bc5b2a7e9](https://epec.de.br/validaDoc.seam?Codigo_documento:30111646-26ac-49f2-8d0d-312bc5b2a7e9)

PODER 02 PODER EXECUTIVO ORGÃO 20 PODER EXECUTIVO UNIDADE 08 SECRETARIA DE AGRICULTURA						
Código	Especificação	F.R.	Elemento	Modalidade	Grupo	Categoria Econômica
3.0.00.00	DESPESAS CORRENTES	0.000.000				430.000,00
3.1.00.00	PESSOAL E ENCARGOS SOCIAIS	0.000.000			190.000,00	
3.1.90.00	APLICAÇÕES DIRETAS	0.000.000		160.000,00		
3.1.90.04	CONTRATAÇÃO POR TEMPO DETERMINADO	0.01.00	30.000,00			
3.1.90.11	VENCIMENTOS E VANTAGENS FIXAS - PESSOAL CIVIL	0.01.00	100.000,00			
3.1.90.13	OBRIGAÇÕES PATRONAIS	0.01.00	30.000,00			
3.1.91.00	APLICAÇÕES DIRETAS- INTRA-ORÇAMENTÁRIAS	0.000.000		30.000,00		
3.1.91.13	OBRIGAÇÕES PATRONAIS	0.01.00	30.000,00			
3.3.00.00	OUTRAS DESPESAS CORRENTES	0.000.000			240.000,00	
3.3.90.00	APLICAÇÕES DIRETAS	0.000.000		240.000,00		
3.3.90.14	DIÁRIAS - PESSOAL CIVIL	0.01.00	20.000,00			
3.3.90.30	MATERIAL DE CONSUMO	0.01.00	60.000,00			
3.3.90.32	MATERIAL, BEM OU SERVIÇO PARA DISTRIBUIÇÃO GRATUITA	0.01.00	10.000,00			
3.3.90.33	PASSAGENS E DESPESAS COM LOCOMOÇÃO	0.01.00	10.000,00			
3.3.90.35	SERVIÇOS DE CONSULTORIA	0.01.00	10.000,00			
3.3.90.36	OUTROS SERVIÇOS DE TERCEIROS - PESSOA FÍSICA	0.01.00	70.000,00			
3.3.90.39	OUTROS SERVIÇOS DE TERCEIROS - PESSOA JURÍDICA	0.01.00	60.000,00			
4.0.00.00	DESPESAS DE CAPITAL	0.000.000				240.000,00
4.4.00.00	INVESTIMENTOS	0.000.000			240.000,00	
4.4.90.00	APLICAÇÕES DIRETAS	0.000.000		240.000,00		
4.4.90.51	OBRAS E INSTALAÇÕES	0.01.00	40.000,00			
4.4.90.52	EQUIPAMENTOS E MATERIAL PERMANENTE	0.01.00	200.000,00			
<b>T O T A L</b>						<b>670.000,00</b>

Orçamento Programa - Exercício de 2015  
 NATUREZA DA DESPESA POR ORGÃO E UNIDADE



Documento Assinado Digitalmente por: THOMAS EDSON ALENCAR BENEVIDES  
 Acesse em: [https://eccc.de.br/validador/validador.jsp?codigo\\_documento=30f11646-26ac-49f2-809d-3f2bc5b2a7e1](https://eccc.de.br/validador/validador.jsp?codigo_documento=30f11646-26ac-49f2-809d-3f2bc5b2a7e1)

PODER 02 PODER EXECUTIVO ORGÃO 20 PODER EXECUTIVO UNIDADE 09 SECRETARIA DE INDÚSTRIA, COMÉRCIO E TURISMO						
Código	Especificação	F.R.	Elemento	Modalidade	Grupo	Categoria Econômica
3.0.00.00	DESPESAS CORRENTES	0.000.000				1.170.000,00
3.1.00.00	PESSOAL E ENCARGOS SOCIAIS	0.000.000			290.000,00	
3.1.90.00	APLICAÇÕES DIRETAS	0.000.000		240.000,00		
3.1.90.04	CONTRATAÇÃO POR TEMPO DETERMINADO	0.01.00	60.000,00			
3.1.90.11	VENCIMENTOS E VANTAGENS FIXAS - PESSOAL CIVIL	0.01.00	130.000,00			
3.1.90.13	OBRIGAÇÕES PATRONAIS	0.01.00	50.000,00			
3.1.91.00	APLICAÇÕES DIRETAS- INTRA-ORÇAMENTÁRIAS	0.000.000		50.000,00		
3.1.91.13	OBRIGAÇÕES PATRONAIS	0.01.00	50.000,00			
3.3.00.00	OUTRAS DESPESAS CORRENTES	0.000.000			880.000,00	
3.3.90.00	APLICAÇÕES DIRETAS	0.000.000		880.000,00		
3.3.90.14	DIÁRIAS - PESSOAL CIVIL	0.01.00	30.000,00			
3.3.90.30	MATERIAL DE CONSUMO	0.01.00	100.000,00			
3.3.90.31	PREMIAÇÕES CULTURAIS, ARTÍSTICAS, CIENTÍFICAS, DESP	0.01.00	30.000,00			
3.3.90.32	MATERIAL, BEM OU SERVIÇO PARA DISTRIBUIÇÃO GRATUIT	0.01.00	30.000,00			
3.3.90.33	PASSAGENS E DESPESAS COM LOCOMOÇÃO	0.01.00	10.000,00			
3.3.90.36	OUTROS SERVIÇOS DE TERCEIROS - PESSOA FÍSICA	0.01.00	130.000,00			
3.3.90.39	OUTROS SERVIÇOS DE TERCEIROS - PESSOA JURÍDICA	0.01.00	490.000,00			
3.3.90.48	OUTROS AUXÍLIOS FINANCEIROS A PESSOA FÍSICA	0.01.00	60.000,00			
4.0.00.00	DESPESAS DE CAPITAL	0.000.000				60.000,00
4.4.00.00	INVESTIMENTOS	0.000.000			60.000,00	
4.4.90.00	APLICAÇÕES DIRETAS	0.000.000		60.000,00		
4.4.90.51	OBRAS E INSTALAÇÕES	0.01.00	30.000,00			
4.4.90.52	EQUIPAMENTOS E MATERIAL PERMANENTE	0.01.00	30.000,00			
<b>TOTAL</b>						<b>1.230.000,00</b>

Orçamento Programa - Exercício de 2015  
 NATUREZA DA DESPESA POR ORGÃO E UNIDADE



Documento Assinado Digitalmente por: THOMAS EDSON ALENCAR BENEVIDES  
 Acesse em: <https://eccc.de.br/validador/validador.asp?codigo=30f11646-26ac-49f2-809d-3f2bc5b2a7e1>

PODER 02 PODER EXECUTIVO ORGÃO 20 PODER EXECUTIVO UNIDADE 10 FUNDEB						
Código	Especificação	F.R.	Elemento	Modalidade	Grupo	Categoria Econômica
3.0.00.00	DESPESAS CORRENTES	0.000.000				10.810.000,00
3.1.00.00	PESSOAL E ENCARGOS SOCIAIS	0.000.000			8.780.000,00	
3.1.90.00	APLICAÇÕES DIRETAS	0.000.000		8.070.000,00		
3.1.90.04	CONTRATAÇÃO POR TEMPO DETERMINADO	0.01.00	990.000,00			
3.1.90.05	OUTROS BENEFÍCIOS PREVIDENCIÁRIOS	0.01.00	20.000,00			
3.1.90.11	VENCIMENTOS E VANTAGENS FIXAS - PESSOAL CIVIL	0.01.00	6.810.000,00			
3.1.90.13	OBRIGAÇÕES PATRONAIS	0.01.00	250.000,00			
3.1.91.00	APLICAÇÕES DIRETAS- INTRA-ORÇAMENTÁRIAS	0.000.000		710.000,00		
3.1.91.13	OBRIGAÇÕES PATRONAIS	0.01.00	710.000,00			
3.3.00.00	OUTRAS DESPESAS CORRENTES	0.000.000			2.030.000,00	
3.3.90.00	APLICAÇÕES DIRETAS	0.000.000		2.030.000,00		
3.3.90.14	DIÁRIAS - PESSOAL CIVIL	0.01.00	100.000,00			
3.3.90.30	MATERIAL DE CONSUMO	0.01.00	350.000,00			
3.3.90.32	MATERIAL, BEM OU SERVIÇO PARA DISTRIBUIÇÃO GRATUITA	0.01.00	200.000,00			
3.3.90.35	SERVIÇOS DE CONSULTORIA	0.01.00	150.000,00			
3.3.90.36	OUTROS SERVIÇOS DE TERCEIROS - PESSOA FÍSICA	0.01.00	100.000,00			
3.3.90.36	OUTROS SERVIÇOS DE TERCEIROS - PESSOA FÍSICA	0.01.00	250.000,00			
3.3.90.39	OUTROS SERVIÇOS DE TERCEIROS - PESSOA JURÍDICA	0.01.00	880.000,00			
4.0.00.00	DESPESAS DE CAPITAL	0.000.000				1.190.000,00
4.4.00.00	INVESTIMENTOS	0.000.000			1.190.000,00	
4.4.90.00	APLICAÇÕES DIRETAS	0.000.000		1.190.000,00		
4.4.90.51	OBRAS E INSTALAÇÕES	0.01.00	300.000,00			
4.4.90.52	EQUIPAMENTOS E MATERIAL PERMANENTE	0.01.00	790.000,00			
4.4.90.61	AQUISIÇÃO DE IMÓVEIS	0.01.00	100.000,00			
<b>TOTAL</b>						<b>12.000.000,00</b>

Orçamento Programa - Exercício de 2015  
 NATUREZA DA DESPESA POR ORGÃO E UNIDADE



Documento Assinado Digitalmente por: THOMAS EDSON ALENCAR BENEVIDES  
 Acesse em: https://epec.de.fpb.gov.br/validador/seam/Código do documento: 30f11646-28c-49f2-8d0d-3f2f092a7e1

PODER 02 PODER EXECUTIVO ORGÃO 20 PODER EXECUTIVO UNIDADE 11 SECRETARIA DE MEIO AMBIENTE						
Código	Especificação	F.R.	Elemento	Modalidade	Grupo	Categoria Econômica
3.0.00.00	DESPESAS CORRENTES	0.000.000				350.000,00
3.1.00.00	PESSOAL E ENCARGOS SOCIAIS	0.000.000			130.000,00	
3.1.90.00	APLICAÇÕES DIRETAS	0.000.000		120.000,00		
3.1.90.04	CONTRATAÇÃO POR TEMPO DETERMINADO	0.01.00	10.000,00			
3.1.90.11	VENCIMENTOS E VANTAGENS FIXAS - PESSOAL CIVIL	0.01.00	100.000,00			
3.1.90.13	OBRIGAÇÕES PATRONAIS	0.01.00	10.000,00			
3.1.91.00	APLICAÇÕES DIRETAS- INTRA-ORÇAMENTÁRIAS	0.000.000		10.000,00		
3.1.91.13	OBRIGAÇÕES PATRONAIS	0.01.00	10.000,00			
3.3.00.00	OUTRAS DESPESAS CORRENTES	0.000.000			220.000,00	
3.3.90.00	APLICAÇÕES DIRETAS	0.000.000		220.000,00		
3.3.90.14	DIÁRIAS - PESSOAL CIVIL	0.01.00	10.000,00			
3.3.90.30	MATERIAL DE CONSUMO	0.01.00	30.000,00			
3.3.90.36	OUTROS SERVIÇOS DE TERCEIROS - PESSOA FÍSICA	0.01.00	60.000,00			
3.3.90.39	OUTROS SERVIÇOS DE TERCEIROS - PESSOA JURÍDICA	0.01.00	70.000,00			
3.3.90.48	OUTROS AUXÍLIOS FINANCEIROS A PESSOA FÍSICA	0.01.00	50.000,00			
4.0.00.00	DESPESAS DE CAPITAL	0.000.000				170.000,00
4.4.00.00	INVESTIMENTOS	0.000.000			170.000,00	
4.4.90.00	APLICAÇÕES DIRETAS	0.000.000		170.000,00		
4.4.90.51	OBRAS E INSTALAÇÕES	0.01.00	60.000,00			
4.4.90.52	EQUIPAMENTOS E MATERIAL PERMANENTE	0.01.00	110.000,00			
<b>TOTAL</b>						<b>520.000,00</b>



PREFEITURA MUNICIPAL DE CORTÊS

Rua Coronel José Belarmino, 48 - CNPJ:10273548/0001-69

Anexo 02  
Página 13

Orçamento Programa - Exercício de 2015

NATUREZA DA DESPESA POR ORGÃO E UNIDADE



Documento Assinado Digitalmente por: THOMAS EDSON ALENCAR BENEVIDES  
 Acesse em: https://epec.de.br/validaDoc.seam?Codigo\_documento:30111646-26ac-49f2-8d0d-312bc5192a7e1

PODER 02 PODER EXECUTIVO ORGÃO 20 PODER EXECUTIVO UNIDADE 12 SECRETARIA DE EDUCAÇÃO						
Código	Especificação	F.R.	Elemento	Modalidade	Grupo	Categoria Econômica
3.0.00.00	DESPESAS CORRENTES	0.000.000				3.045.000,00
3.1.00.00	PESSOAL E ENCARGOS SOCIAIS	0.000.000			120.000,00	
3.1.90.00	APLICAÇÕES DIRETAS	0.000.000		115.000,00		
3.1.90.04	CONTRATAÇÃO POR TEMPO DETERMINADO	0.01.00	50.000,00			
3.1.90.11	VENCIMENTOS E VANTAGENS FIXAS - PESSOAL CIVIL	0.01.00	60.000,00			
3.1.90.13	OBRIGAÇÕES PATRONAIS	0.01.00	5.000,00			
3.1.91.00	APLICAÇÕES DIRETAS- INTRA-ORÇAMENTÁRIAS	0.000.000		5.000,00		
3.1.91.13	OBRIGAÇÕES PATRONAIS	0.01.00	5.000,00			
3.3.00.00	OUTRAS DESPESAS CORRENTES	0.000.000			2.925.000,00	
3.3.90.00	APLICAÇÕES DIRETAS	0.000.000		2.925.000,00		
3.3.90.14	DIÁRIAS - PESSOAL CIVIL	0.01.00	20.000,00			
3.3.90.18	AUXÍLIO FINANCEIRO A ESTUDANTES	0.01.00	20.000,00			
3.3.90.30	MATERIAL DE CONSUMO	0.01.00	1.130.000,00			
3.3.90.31	PREMIAÇÕES CULTURAIS, ARTÍSTICAS, CIENTÍFICAS, DESP	0.01.00	30.000,00			
3.3.90.32	MATERIAL, BEM OU SERVIÇO PARA DISTRIBUIÇÃO GRATUIT	0.01.00	100.000,00			
3.3.90.33	PASSAGENS E DESPESAS COM LOCOMOÇÃO	0.01.00	10.000,00			
3.3.90.35	SERVIÇOS DE CONSULTORIA	0.01.00	5.000,00			
3.3.90.36	OUTROS SERVIÇOS DE TERCEIROS - PESSOA FÍSICA	0.01.00	470.000,00			
3.3.90.36	OUTROS SERVIÇOS DE TERCEIROS - PESSOA FÍSICA	0.01.01	20.000,00			
3.3.90.39	OUTROS SERVIÇOS DE TERCEIROS - PESSOA JURÍDICA	0.01.00	1.115.000,00			
3.3.90.92	DESPESAS DE EXERCÍCIOS ANTERIORES	0.01.00	5.000,00			
4.0.00.00	DESPESAS DE CAPITAL	0.000.000				160.000,00
4.4.00.00	INVESTIMENTOS	0.000.000			160.000,00	
4.4.90.00	APLICAÇÕES DIRETAS	0.000.000		160.000,00		
4.4.90.52	EQUIPAMENTOS E MATERIAL PERMANENTE	0.01.00	160.000,00			
<b>T O T A L</b>						<b>3.205.000,00</b>

30111646-26ac-49f2-8d0d-312bc5192a7e1

Orçamento Programa - Exercício de 2015  
NATUREZA DA DESPESA POR ORGÃO E UNIDADE



Documento Assinado Digitalmente por: THOMAS EDSON ALENCAR BENEVIDES  
Acesse em: https://epec.de.fpb.gov.br/validador/seam/Código do documento: 30f11646-28c-49f2-8d0d-3f2f092a7e1

PODER 02 PODER EXECUTIVO ORGÃO 20 PODER EXECUTIVO UNIDADE 13 FUNDO MUNICIPAL DA CRIANÇA E DO ADOLESCENTE - CONDICA						
Código	Especificação	F.R.	Elemento	Modalidade	Grupo	Categoria Econômica
3.0.00.00	DESPESAS CORRENTES	0.000.000				260.000,00
3.1.00.00	PESSOAL E ENCARGOS SOCIAIS	0.000.000			70.000,00	
3.1.90.00	APLICAÇÕES DIRETAS	0.000.000		60.000,00		
3.1.90.04	CONTRATAÇÃO POR TEMPO DETERMINADO	0.01.00	20.000,00			
3.1.90.11	VENCIMENTOS E VANTAGENS FIXAS - PESSOAL CIVIL	0.01.00	30.000,00			
3.1.90.13	OBRIGAÇÕES PATRONAIS	0.01.00	10.000,00			
3.1.91.00	APLICAÇÕES DIRETAS- INTRA-ORÇAMENTÁRIAS	0.000.000		10.000,00		
3.1.91.13	OBRIGAÇÕES PATRONAIS	0.01.00	10.000,00			
3.3.00.00	OUTRAS DESPESAS CORRENTES	0.000.000			190.000,00	
3.3.90.00	APLICAÇÕES DIRETAS	0.000.000		190.000,00		
3.3.90.14	DIÁRIAS - PESSOAL CIVIL	0.01.00	20.000,00			
3.3.90.30	MATERIAL DE CONSUMO	0.01.00	40.000,00			
3.3.90.32	MATERIAL, BEM OU SERVIÇO PARA DISTRIBUIÇÃO GRATUITA	0.01.00	10.000,00			
3.3.90.36	OUTROS SERVIÇOS DE TERCEIROS - PESSOA FÍSICA	0.01.00	50.000,00			
3.3.90.39	OUTROS SERVIÇOS DE TERCEIROS - PESSOA JURÍDICA	0.01.00	70.000,00			
4.0.00.00	DESPESAS DE CAPITAL	0.000.000				40.000,00
4.4.00.00	INVESTIMENTOS	0.000.000			40.000,00	
4.4.90.00	APLICAÇÕES DIRETAS	0.000.000		40.000,00		
4.4.90.51	OBRAS E INSTALAÇÕES	0.01.00	10.000,00			
4.4.90.52	EQUIPAMENTOS E MATERIAL PERMANENTE	0.01.00	30.000,00			
<b>T O T A L</b>						<b>300.000,00</b>

PREFEITURA MUNICIPAL DE CORTÊS

Rua Coronel José Belarmino, 48 - CNPJ:10273548/0001-69

Anexo 02  
Página 15

Orçamento Programa - Exercício de 2015

NATUREZA DA DESPESA POR ORGÃO E UNIDADE

PODER 02 PODER EXECUTIVO ORGÃO 20 PODER EXECUTIVO UNIDADE 14 FUNDO MUNICIPAL DO IDOSO						
Código	Especificação	F.R.	Elemento	Modalidade	Grupo	Categoria Econômica
3.0.00.00	DESPESAS CORRENTES	0.000.000				60.000,00
3.1.00.00	PESSOAL E ENCARGOS SOCIAIS	0.000.000			20.000,00	
3.1.90.00	APLICAÇÕES DIRETAS	0.000.000		15.000,00		
3.1.90.04	CONTRATAÇÃO POR TEMPO DETERMINADO	0.01.00	5.000,00			
3.1.90.11	VENCIMENTOS E VANTAGENS FIXAS - PESSOAL CIVIL	0.01.00	5.000,00			
3.1.90.13	OBRIGAÇÕES PATRONAIS	0.01.00	5.000,00			
3.1.91.00	APLICAÇÕES DIRETAS- INTRA-ORÇAMENTÁRIAS	0.000.000		5.000,00		
3.1.91.13	OBRIGAÇÕES PATRONAIS	0.01.00	5.000,00			
3.3.00.00	OUTRAS DESPESAS CORRENTES	0.000.000			40.000,00	
3.3.90.00	APLICAÇÕES DIRETAS	0.000.000		40.000,00		
3.3.90.14	DIÁRIAS - PESSOAL CIVIL	0.01.00	5.000,00			
3.3.90.30	MATERIAL DE CONSUMO	0.01.00	10.000,00			
3.3.90.32	MATERIAL, BEM OU SERVIÇO PARA DISTRIBUIÇÃO GRATUITA	0.01.00	5.000,00			
3.3.90.36	OUTROS SERVIÇOS DE TERCEIROS - PESSOA FÍSICA	0.01.00	10.000,00			
3.3.90.39	OUTROS SERVIÇOS DE TERCEIROS - PESSOA JURÍDICA	0.01.00	10.000,00			
4.0.00.00	DESPESAS DE CAPITAL	0.000.000				5.000,00
4.4.00.00	INVESTIMENTOS	0.000.000			5.000,00	
4.4.90.00	APLICAÇÕES DIRETAS	0.000.000		5.000,00		
4.4.90.52	EQUIPAMENTOS E MATERIAL PERMANENTE	0.01.00	5.000,00			
<b>T O T A L</b>						<b>65.000,00</b>



Documento Assinado Digitalmente por: THOMAS EDSON ALENCAR BENEVIDES  
 Acesse em: https://eccc.de.br/validar/validarDoc.seam?codigo=30111646-28c-49f2-8d0d-50cc5b2a7e1

Orçamento Programa - Exercício de 2015  
NATUREZA DA DESPESA POR ORGÃO E UNIDADE



Documento Assinado Digitalmente por: THOMAS EDSON ALENCAR BENEVIDES  
Acesse em: <https://epec.fec.br/validaDoc.seam> Código do documento: 30111646-26ac-49f2-8d0d-312bc5b2a7e1

PODER 02 PODER EXECUTIVO ORGÃO 30 ENTIDADES SUPERVISIONADAS UNIDADE 01 FUNDO MUNICIPAL DE ASSISTÊNCIA SOCIAL						
Código	Especificação	F.R.	Elemento	Modalidade	Grupo	Categoria Econômica
3.0.00.00	DESPESAS CORRENTES	0.000.000				1.695.000,00
3.1.00.00	PESSOAL E ENCARGOS SOCIAIS	0.000.000			470.000,00	
3.1.90.00	APLICAÇÕES DIRETAS	0.000.000		440.000,00		
3.1.90.04	CONTRATAÇÃO POR TEMPO DETERMINADO	0.01.00	60.000,00			
3.1.90.04	CONTRATAÇÃO POR TEMPO DETERMINADO	0.05.00	55.000,00			
3.1.90.05	OUTROS BENEFÍCIOS PREVIDENCIÁRIOS	0.01.00	5.000,00			
3.1.90.11	VENCIMENTOS E VANTAGENS FIXAS - PESSOAL CIVIL	0.01.00	180.000,00			
3.1.90.11	VENCIMENTOS E VANTAGENS FIXAS - PESSOAL CIVIL	0.05.00	40.000,00			
3.1.90.13	OBRIGAÇÕES PATRONAIS	0.01.00	100.000,00			
3.1.91.00	APLICAÇÕES DIRETAS- INTRA-ORÇAMENTÁRIAS	0.000.000		30.000,00		
3.1.91.13	OBRIGAÇÕES PATRONAIS	0.01.00	30.000,00			
3.3.00.00	OUTRAS DESPESAS CORRENTES	0.000.000			1.225.000,00	
3.3.90.00	APLICAÇÕES DIRETAS	0.000.000		1.225.000,00		
3.3.90.14	DIÁRIAS - PESSOAL CIVIL	0.01.00	75.000,00			
3.3.90.30	MATERIAL DE CONSUMO	0.01.00	185.000,00			
3.3.90.30	MATERIAL DE CONSUMO	0.05.00	70.000,00			
3.3.90.32	MATERIAL, BEM OU SERVIÇO PARA DISTRIBUIÇÃO GRATUITA	0.01.00	125.000,00			
3.3.90.32	MATERIAL, BEM OU SERVIÇO PARA DISTRIBUIÇÃO GRATUITA	0.05.00	30.000,00			
3.3.90.33	PASSAGENS E DESPESAS COM LOCOMOÇÃO	0.01.00	45.000,00			
3.3.90.35	SERVIÇOS DE CONSULTORIA	0.01.00	10.000,00			
3.3.90.36	OUTROS SERVIÇOS DE TERCEIROS - PESSOA FÍSICA	0.01.00	270.000,00			
3.3.90.36	OUTROS SERVIÇOS DE TERCEIROS - PESSOA FÍSICA	0.05.00	40.000,00			
3.3.90.39	OUTROS SERVIÇOS DE TERCEIROS - PESSOA JURÍDICA	0.01.00	175.000,00			
3.3.90.39	OUTROS SERVIÇOS DE TERCEIROS - PESSOA JURÍDICA	0.05.00	40.000,00			
3.3.90.48	OUTROS AUXÍLIOS FINANCEIROS A PESSOA FÍSICA	0.01.00	125.000,00			
3.3.90.92	DESPESAS DE EXERCÍCIOS ANTERIORES	0.01.00	20.000,00			
3.3.90.93	INDENIZAÇÕES E RESTITUIÇÕES	0.01.00	15.000,00			
4.0.00.00	DESPESAS DE CAPITAL	0.000.000				105.000,00
4.4.00.00	INVESTIMENTOS	0.000.000			105.000,00	
4.4.90.00	APLICAÇÕES DIRETAS	0.000.000		105.000,00		
4.4.90.51	OBRAS E INSTALAÇÕES	0.01.00	30.000,00			
4.4.90.52	EQUIPAMENTOS E MATERIAL PERMANENTE	0.01.00	75.000,00			
<b>TOTAL</b>						<b>1.800.000,00</b>

PREFEITURA MUNICIPAL DE CORTÊS

Rua Coronel José Belarmino, 48 - CNPJ:10273548/0001-69

Anexo 02

Página 17

Orçamento Programa - Exercício de 2015

NATUREZA DA DESPESA POR ORGÃO E UNIDADE



Documento Assinado Digitalmente por: THOMAS EDSON ALENCAR BENEVIDES  
 Acesse em: https://eefce.tce.br/validador/validador.asp?codigo\_documento=30111646-26ac-49f2-8d0d-312bc5b2a7e1

PODER 02 PODER EXECUTIVO						
ORGÃO 30 ENTIDADES SUPERVISIONADAS						
UNIDADE 02 FUNDO MUNICIPAL DE SAÚDE						
Código	Especificação	F.R.	Elemento	Modalidade	Grupo	Categoria Econômica
3.0.00.00	DESPESAS CORRENTES	0.000.000				11.085.000,00
3.1.00.00	PESSOAL E ENCARGOS SOCIAIS	0.000.000			4.960.000,00	
3.1.90.00	APLICAÇÕES DIRETAS	0.000.000		4.760.000,00		
3.1.90.04	CONTRATAÇÃO POR TEMPO DETERMINADO	0.01.00	1.900.000,00			
3.1.90.05	OUTROS BENEFÍCIOS PREVIDENCIÁRIOS	0.01.00	35.000,00			
3.1.90.11	VENCIMENTOS E VANTAGENS FIXAS - PESSOAL CIVIL	0.01.00	2.490.000,00			
3.1.90.13	OBRIGAÇÕES PATRONAIS	0.01.00	250.000,00			
3.1.90.16	OUTRAS DESPESAS VARIÁVEIS - PESSOAL CIVIL	0.01.00	50.000,00			
3.1.90.92	DESPESAS DE EXERCÍCIOS ANTERIORES	0.01.00	35.000,00			
3.1.91.00	APLICAÇÕES DIRETAS- INTRA-ORÇAMENTÁRIAS	0.000.000		200.000,00		
3.1.91.13	OBRIGAÇÕES PATRONAIS	0.01.00	200.000,00			
3.3.00.00	OUTRAS DESPESAS CORRENTES	0.000.000			6.125.000,00	
3.3.50.00	TRANSFERÊNCIAS A INSTITUIÇÕES PRIVADAS SEM FINS LUCRATIVAS	0.000.000		5.000,00		
3.3.50.43	SUBVENÇÕES SOCIAIS	0.01.00	5.000,00			
3.3.71.00	TRANSFERÊNCIA A CONSÓRCIOS PÚBLICOS	0.000.000		1.565.000,00		
3.3.71.04	CONTRATAÇÃO POR TEMPO DETERMINADO	0.01.00	10.000,00			
3.3.71.13	OBRIGAÇÕES PATRONAIS	0.01.00	5.000,00			
3.3.71.14	DIÁRIAS - PESSOAL CIVIL	0.01.00	5.000,00			
3.3.71.30	MATERIAL DE CONSUMO	0.01.00	5.000,00			
3.3.71.35	SERVIÇOS DE CONSULTORIA	0.01.00	5.000,00			
3.3.71.36	OUTROS SERVIÇOS DE TERCEIROS - PESSOA FÍSICA	0.01.00	5.000,00			
3.3.71.39	OUTROS SERVIÇOS DE TERCEIROS - PESSOA JURÍDICA	0.01.00	1.500.000,00			
3.3.71.70	RATEIO PELA PARTICIPAÇÃO EM CONSÓRCIO PÚBLICO	0.01.00	30.000,00			
3.3.90.00	APLICAÇÕES DIRETAS	0.000.000		4.555.000,00		
3.3.90.08	OUTROS BENEFÍCIOS ASSISTENCIAIS DO SERVIDOR E DO MEMBRO DE SUA FAMÍLIA	0.01.00	5.000,00			
3.3.90.14	DIÁRIAS - PESSOAL CIVIL	0.01.00	65.000,00			
3.3.90.30	MATERIAL DE CONSUMO	0.01.00	2.680.000,00			
3.3.90.30	MATERIAL DE CONSUMO	0.01.01	10.000,00			
3.3.90.32	MATERIAL, BEM OU SERVIÇO PARA DISTRIBUIÇÃO GRATUITA	0.01.00	480.000,00			
3.3.90.33	PASSAGENS E DESPESAS COM LOCOMOÇÃO	0.01.00	25.000,00			
3.3.90.35	SERVIÇOS DE CONSULTORIA	0.01.00	20.000,00			
3.3.90.36	OUTROS SERVIÇOS DE TERCEIROS - PESSOA FÍSICA	0.01.00	430.000,00			
3.3.90.36	OUTROS SERVIÇOS DE TERCEIROS - PESSOA FÍSICA	0.01.01	10.000,00			
3.3.90.36	OUTROS SERVIÇOS DE TERCEIROS - PESSOA FÍSICA	1.01.00	35.000,00			
3.3.90.39	OUTROS SERVIÇOS DE TERCEIROS - PESSOA JURÍDICA	0.01.00	660.000,00			
3.3.90.39	OUTROS SERVIÇOS DE TERCEIROS - PESSOA JURÍDICA	0.01.01	10.000,00			
3.3.90.48	OUTROS AUXÍLIOS FINANCEIROS A PESSOA FÍSICA	0.01.00	75.000,00			
3.3.90.48	OUTROS AUXÍLIOS FINANCEIROS A PESSOA FÍSICA	0.01.01	20.000,00			
3.3.90.92	DESPESAS DE EXERCÍCIOS ANTERIORES	0.01.00	25.000,00			
3.3.90.93	INDENIZAÇÕES E RESTITUIÇÕES	0.01.00	5.000,00			
4.0.00.00	DESPESAS DE CAPITAL	0.000.000				1.415.000,00
4.4.00.00	INVESTIMENTOS	0.000.000			1.415.000,00	
4.4.71.00	TRANSFERÊNCIA A CONSÓRCIOS PÚBLICOS	0.000.000		30.000,00		
4.4.71.52	EQUIPAMENTOS E MATERIAL PERMANENTE	0.01.00	30.000,00			
4.4.90.00	APLICAÇÕES DIRETAS	0.000.000		1.385.000,00		
4.4.90.51	OBRA E INSTALAÇÕES	0.01.00	600.000,00			



Orçamento Programa - Exercício de 2015  
NATUREZA DA DESPESA POR ORGÃO E UNIDADE

PODER	02	PODER EXECUTIVO					
ORGÃO	30	ENTIDADES SUPERVISIONADAS					
UNIDADE	02	FUNDO MUNICIPAL DE SAÚDE					
Código	Especificação	F.R.	Elemento	Modalidade	Grupo	Categoria Econômica	
4.4.90.52	EQUIPAMENTOS E MATERIAL PERMANENTE	0.01.00	785.000.00				
<b>TOTAL</b>							12.500.000,00

Documento Assinado Digitalmente por: THOMAS EDSON ALENCAR BENEVIDES  
Acesse em: <https://epec.fec.br/epi/v9/9d4dDoc.seam> Código do documento: 30f11646-26ac-49f2-8d0d-3f2bc5b2a7e1



PREFEITURA MUNICIPAL DE CORTÊS

Rua Coronel José Belarmino, 48 - CNPJ:10273548/0001-69

Anexo 02

Página 19

Orçamento Programa - Exercício de 2015

NATUREZA DA DESPESA POR ORGÃO E UNIDADE



Documento Assinado Digitalmente por: THOMAS EDSON ALENCAR BENEVIDES  
 Acesse em: https://epec.de.br/validador/validador.asp?codigo\_documento=30111646-2fac-49f2-8d0d-312bc5b2a791

PODER 02 PODER EXECUTIVO ORGÃO 30 ENTIDADES SUPERVISIONADAS UNIDADE 03 CORTÊSPREV						
Código	Especificação	F.R.	Elemento	Modalidade	Grupo	Categoria Econômica
3.0.00.00	DESPESAS CORRENTES	0.000.000				4.055.000,00
3.1.00.00	PESSOAL E ENCARGOS SOCIAIS	0.000.000			3.725.000,00	
3.1.90.00	APLICAÇÕES DIRETAS	0.000.000		3.680.000,00		
3.1.90.01	APOSENTADORIAS, RESERVA REMUNERADA E REFORMAS	0.01.00	2.950.000,00			
3.1.90.03	PENSÕES	0.01.00	425.000,00			
3.1.90.04	CONTRATAÇÃO POR TEMPO DETERMINADO	0.01.00	10.000,00			
3.1.90.05	OUTROS BENEFÍCIOS PREVIDENCIÁRIOS	0.01.00	220.000,00			
3.1.90.11	VENCIMENTOS E VANTAGENS FIXAS - PESSOAL CIVIL	0.01.00	65.000,00			
3.1.90.13	OBRIGAÇÕES PATRONAIS	0.01.00	10.000,00			
3.1.91.00	APLICAÇÕES DIRETAS- INTRA-ORÇAMENTÁRIAS	0.000.000		45.000,00		
3.1.91.13	OBRIGAÇÕES PATRONAIS	0.01.00	45.000,00			
3.3.00.00	OUTRAS DESPESAS CORRENTES	0.000.000			330.000,00	
3.3.90.00	APLICAÇÕES DIRETAS	0.000.000		330.000,00		
3.3.90.08	OUTROS BENEFÍCIOS ASSISTENCIAIS DO SERVIDOR E DO M	0.01.00	5.000,00			
3.3.90.14	DIÁRIAS - PESSOAL CIVIL	0.01.00	20.000,00			
3.3.90.30	MATERIAL DE CONSUMO	0.01.00	30.000,00			
3.3.90.35	SERVIÇOS DE CONSULTORIA	0.01.00	25.000,00			
3.3.90.36	OUTROS SERVIÇOS DE TERCEIROS - PESSOA FÍSICA	0.01.00	60.000,00			
3.3.90.39	OUTROS SERVIÇOS DE TERCEIROS - PESSOA JURÍDICA	0.01.00	160.000,00			
3.3.90.91	SENTENÇAS JUDICIAIS	0.01.00	5.000,00			
3.3.90.92	DESPESAS DE EXERCÍCIOS ANTERIORES	0.01.00	15.000,00			
3.3.90.93	INDENIZAÇÕES E RESTITUIÇÕES	0.01.00	10.000,00			
4.0.00.00	DESPESAS DE CAPITAL	0.000.000				65.000,00
4.4.00.00	INVESTIMENTOS	0.000.000			65.000,00	
4.4.90.00	APLICAÇÕES DIRETAS	0.000.000		65.000,00		
4.4.90.51	OBRAS E INSTALAÇÕES	0.01.00	50.000,00			
4.4.90.52	EQUIPAMENTOS E MATERIAL PERMANENTE	0.01.00	15.000,00			
9.0.00.00	RESERVA DE CONTINGÊNCIA	0.000.000				60.000,00
9.9.00.00	RESERVA DE CONTINGÊNCIA	0.000.000			60.000,00	
9.9.99.00	A DEFINIR	0.000.000		60.000,00		
9.9.99.00	A DEFINIR	0.01.00	60.000,00			
<b>TOTAL</b>						<b>4.180.000,00</b>



Orçamento Programa - Exercício de 2015  
NATUREZA DA DESPESA POR ORGÃO E UNIDADE

Documento Assinado Digitalmente por: THOMAS EDSON ALENCAR BENEVIDES  
Acesse em: <https://eic.tec.pe.gov.br/epp/validaDoc.seam> Código do documento: 30f11646-26ac-49f2-8d0d-3f2bc5b2a7e1

TOTAL GERAL	56.000.000,00
-------------	---------------



PREFEITURA MUNICIPAL DE CORTÊS

Rua Coronel José Belarmino, 48 - CNPJ:10273548/0001-69

Orçamento Programa - Exercício de 2015

Anexo 06

Página 2



PROGRAMA DE TRABALHO

(Inc.II, § 2º, Art.2º)

Código	Especificação	Operação Especial	Projetos	Atividades	T o
02	PODER EXECUTIVO				
20	PODER EXECUTIVO				
04	Administração		360.000,00	4.450.000,00	4.810.000,00
04	122 Administração Geral		360.000,00	4.450.000,00	4.810.000,00
04	122 0003 CONSÓRCIOS PUBLICOS		60.000,00	130.000,00	190.000,00
04.122.0003.1262.0000	OBRAS DE INFRAESTRUTURA URBANA EM PARCERIA COM CONSÓRCIO PÚBLICO		60.000,00		60.000,00
04.122.0003.2291.0000	CONTRIBUIÇÃO PARA CONSORCIOS INTERMUNICIPAIS			130.000,00	130.000,00
04	122 0021 ADMINISTRAÇÃO GERAL		190.000,00	3.040.000,00	3.230.000,00
04.122.0021.1005.0000	MODERNIZAÇÃO DA ESTRUTURA ADMINISTRATIVA		10.000,00		10.000,00
04.122.0021.1006.0000	EQUIPAMENTOS PARA A OUVIDORIA MUNICIPAL		10.000,00		10.000,00
04.122.0021.1007.0000	MODERNIZAÇÃO DA ESTRUTURA ADMINISTRATIVA - SECRETARIA DE GOVERNO		10.000,00		10.000,00
04.122.0021.1016.0000	REFORMA E AMPLIAÇÃO DE IMÓVEIS DA ADMINISTRAÇÃO MUNICIPAL		30.000,00		30.000,00
04.122.0021.1253.0000	AQUISIÇÃO DE EQUIP. PARA MODERNIZAÇÃO DA ESTRUTURA ADMINISTRATIVA		20.000,00		20.000,00
04.122.0021.1255.0000	AQUISIÇÃO DE FARDAMENTO PARA A SEC. DE OBRAS		30.000,00		30.000,00
04.122.0021.1259.0000	AQUISIÇÃO DE EQUIPAMENTOS DIVERSOS EM PARCERIA COM CONSÓRCIO PÚBLICO		80.000,00		80.000,00
04.122.0021.2012.0000	DESPESAS COM OUTROS ENTES FEDERADOS			30.000,00	30.000,00
04.122.0021.2013.0000	PROGRAMA PREFEITURA NAS COMUNIDADES			30.000,00	30.000,00
04.122.0021.2014.0000	MANUTENÇÃO DAS AÇÕES DE CARÁTER CONTINUADO DO GABINETE			1.110.000,00	1.110.000,00
04.122.0021.2015.0000	CONTRIBUIÇÃO PARA O CNM, AMUPE, IBAM E OUTROS			70.000,00	70.000,00
04.122.0021.2016.0000	MANUTENÇÃO DAS AÇÕES DE CARÁTER CONTINUADO DO CERIMONIAL			30.000,00	30.000,00
04.122.0021.2017.0000	IMPLANTAÇÃO DE OUVIDORIA MUNICIPAL			150.000,00	150.000,00
04.122.0021.2019.0000	MANUTENÇÃO DAS AÇÕES DE CARÁTER CONTINUADO			210.000,00	210.000,00
04.122.0021.2053.0000	MANUTENÇÃO DAS AÇÕES DE CARÁTER CONTINUADO DA UNIDADE			1.330.000,00	1.330.000,00
04.122.0021.2133.0000	SUBVENÇÕES A ENTIDADES PRIVADAS SEM FINS LUCRATIVOS			50.000,00	50.000,00
04.122.0021.2243.0000	AQUISIÇÃO DE FARDAMENTO DESTINADO A SERVIDORES			30.000,00	30.000,00
04	122 0056 GESTÃO FINANCEIRA			1.140.000,00	1.140.000,00
04.122.0056.2063.0000	MODERNIZAÇÃO DA ESTRUTURA ADMINISTRATIVA DA UNIDADE			10.000,00	10.000,00
04.122.0056.2064.0000	MANUTENÇÃO DAS AÇÕES DE CARÁTER CONTINUADO DA UNIDADE			1.040.000,00	1.040.000,00
04.122.0056.2065.0000	CONTRATAÇÃO E LOCAÇÃO DE SOFT E ACESSORIA ESPECIALIZADA			80.000,00	80.000,00
04.122.0056.2066.0000	AQUISIÇÃO DE BENS PARA PREMIAÇÕES			10.000,00	10.000,00

Documento Assinado Digitalmente por: JOÃO EDSON ALVES BENEVIDES  
 Acesse em: https://eic.cde.c.gov.br/ppa/validar.asp?doc=30816463&cat=37e1

PREFEITURA MUNICIPAL DE CORTÊS

Rua Coronel José Belarmino, 48 - CNPJ:10273548/0001-69

Orçamento Programa - Exercício de 2015

Anexo 06

Página 3

PROGRAMA DE TRABALHO

(Inc.II, § 2º, Art.2º)



Documento Assinado Digitalmente  
 Acesse em: <https://epec.tec.br.gov.br/portal/verdocumento.aspx?seam=0&id=164422804-4912-8004-22255a7e1>

02		PODER EXECUTIVO				
20		PODER EXECUTIVO				
Código		Especificação	Operação Especial	Projetos	Atividades	T o
04	122	0061	AÇÕES DESTINADAS A DEFESA CIVIL	110.000,00	140.000,00	250.000,00
04.122.0061.1260.0000		AQUISIÇÃO DE VEÍCULOS E UTENSÍLIOS DIVERSOS DESTINADOS A DEFESA CIVIL		50.000,00		50.000,00
04.122.0061.1261.0000		CONSTRUÇÃO DA COORDENADORIA DE DEFESA CIVIL		60.000,00		60.000,00
04.122.0061.2296.0000		MANUTENÇÃO DAS ATIVIDADES ADMINISTRATIVAS DA COORDENADORIA DE DEFESA CIVIL			140.000,00	140.000,00
04	124	Controle Interno		10.000,00	340.000,00	350.000,00
04	124	0060	OPERAÇÕES DO CONTROLE INTERNO	10.000,00	340.000,00	350.000,00
04.124.0060.1008.0000		EQUIPAR O SCI		10.000,00		10.000,00
04.124.0060.2020.0000		MANUTENÇÃO DAS ATIVIDADES DO SCI			340.000,00	340.000,00
04	126	Tecnologia da Informação		70.000,00	40.000,00	110.000,00
04	126	0021	ADMINISTRAÇÃO GERAL		40.000,00	40.000,00
04.126.0021.2282.0000		CONTRATAÇÃO DE SOFT E ASSESSORIA ESPECIALIZADA			40.000,00	40.000,00
04	126	0190	GESTÃO EM CIÊNCIA E TECNOLOGIA	70.000,00		70.000,00
04.126.0190.1254.0000		RESTAURAÇÃO E/OU AMPLIAÇÃO DE PREDIO PARA IMPLANTAÇÃO DO CENTRO DE ACESSO A TECNOLOGIAS DE INCLUSÃO SOCIAL		70.000,00		70.000,00
04	128	Formação de Recursos Humanos			100.000,00	100.000,00
04	128	0007	CAPACITAÇÃO DE RECURSOS HUMANOS		100.000,00	100.000,00
04.128.0007.2054.0000		CAPACITAÇÃO DE SERVIDORES PÚBLICOS			30.000,00	30.000,00
04.128.0007.2285.0000		CAPACITAÇÃO E APERFEIÇOAMENTO DOS SERVIDORES DA SEC. DE FINANÇAS			70.000,00	70.000,00
04	131	Comunicação Social			30.000,00	30.000,00
04	131	0021	ADMINISTRAÇÃO GERAL		30.000,00	30.000,00
04.131.0021.2018.0000		DIVULGAÇÃO INSTITUCIONAL			30.000,00	30.000,00
08		Assistência Social		60.000,00	150.000,00	210.000,00
08	122	Administração Geral			220.000,00	220.000,00
08	122	0080	ASSISTÊNCIA SOCIAL GERAL		220.000,00	220.000,00
08.122.0080.2021.0000		MANUTENÇÃO DAS AÇÕES DE CARÁTER CONTINUADO DA UNIDADE			220.000,00	220.000,00
08	128	Formação de Recursos Humanos			50.000,00	50.000,00
08	128	0007	CAPACITAÇÃO DE RECURSOS HUMANOS		50.000,00	50.000,00
08.128.0007.2023.0000		CAPACITAÇÃO DE SERVIDORES PÚBLICOS - LOTADOS NA SEC. ASSIST. SOCIAL			50.000,00	50.000,00
08	241	Assistência ao Idoso		65.000,00	60.000,00	125.000,00
08	241	0021	ADMINISTRAÇÃO GERAL	5.000,00	60.000,00	65.000,00
08.241.0021.1014.0000		AQUISIÇÃO DE MOVEIS E EQUIPAMENTOS EM GERAL		5.000,00		5.000,00
08.241.0021.2029.0000		ASSISTÊNCIA INTEGRAL AO IDOSO			20.000,00	20.000,00
08.241.0021.2052.0000		MANUTENÇÃO DO FUNDO DE ASSISTÊNCIA AO IDOSO			40.000,00	40.000,00
08	241	0081	PROMOÇÃO DOS DIREITOS DOS IDOSOS	60.000,00		60.000,00
08.241.0081.1017.0000		CONSTRUÇÃO E ADAPTAÇÃO DE CENTROS DE CONVIVÊNCIA AOS IDOSOS		60.000,00		60.000,00

PREFEITURA MUNICIPAL DE CORTÊS

Rua Coronel José Belarmino, 48 - CNPJ:10273548/0001-69

Orçamento Programa - Exercício de 2015

Anexo 06

Página 4

PROGRAMA DE TRABALHO

(Inc.II, § 2º, Art.2º)



Documento Assinado Digitalmente por: THOMAS DOS SANTOS ALMEIDA BENEVIDES  
 Acesse em: https://eicfdec.pf.gov.br/epv/validar/01116928201700505037e1

02 PODER EXECUTIVO					
20 PODER EXECUTIVO					
Código	Especificação	Operação Especial	Projetos	Atividades	T o
08	243	Assistência à Criança e ao Adolescente	40.000,00	260.000,00	300.000,00
08	243	0083 PROMOÇÃO DOS DIREITOS DA CRIANÇA E DO ADOLESCENTE	40.000,00	260.000,00	300.000,00
08.243.0083.1091.0000	AQUISIÇÃO DE VEÍCULOS, MÁQUINAS, MÓVEIS E EQUIPAMENTOS - CONDICA		20.000,00		20.000,00
08.243.0083.1092.0000	ADAPTAÇÃO DE IMÓVEIS PARA ABRIGOS DAS CRIANÇAS E ADOLESCENTES - CONDICA		10.000,00		10.000,00
08.243.0083.1093.0000	AQUISIÇÃO DE EQUIPAMENTOS PARA CURSOS PROFISSIONALIZANTES - CONDICA		10.000,00		10.000,00
08.243.0083.2182.0000	MANUTENÇÃO ADMINISTRATIVA DO ÓRGÃO - CONDICA			180.000,00	180.000,00
08.243.0083.2184.0000	PROGRAMA DE CURSOS PROFISSIONALIZANTES - CONDICA			30.000,00	30.000,00
08.243.0083.2185.0000	PROGRAMA DE ESTÁGIO REMUNERADO - CONDICA			10.000,00	10.000,00
08.243.0083.2186.0000	PROGRAMA DE COMBATE A PROSTITUIÇÃO INFANTIL E USO DE DROGAS - CONDICA			40.000,00	40.000,00
08	244	Assistência Comunitária	60.000,00	150.000,00	210.000,00
08	244	0004 APOIO AOS CONSELHOS MUNICIPAIS	10.000,00	150.000,00	160.000,00
08.244.0004.1264.0000	AQUISIÇÃO DE EQUIPAMENTOS E MÓVEIS DESTINADOS AO CONSELHO TUTELAR		10.000,00		10.000,00
08.244.0004.2183.0000	MANUTENÇÃO DO CONSELHO TUTELAR - CONDICA			150.000,00	150.000,00
08	244	0080 ASSISTÊNCIA SOCIAL GERAL	50.000,00		50.000,00
08.244.0080.1010.0000	AQUISIÇÃO DE EQUIPAMENTOS PARA MODERNIZAÇÃO DA ESTRUTURA ADMINISTRATIVA		20.000,00		20.000,00
08.244.0080.1112.0000	AQUISIÇÃO DE VEÍCULOS PARA O APOIO ADMINISTRATIVO		30.000,00		30.000,00
09	Previdência Social			20.000,00	20.000,00
09	271	Previdência Básica		20.000,00	20.000,00
09	271	0091 REGIME GERAL DE PREVIDÊNCIA SOCIAL - RGPS		20.000,00	20.000,00
09.271.0091.2233.0000	CONTRIBUIÇÃO PARA O RGPS - SEC. OBRAS			20.000,00	20.000,00
09	272	Previdência do Regime Estatutário		20.000,00	20.000,00
09	272	0021 ADMINISTRAÇÃO GERAL		20.000,00	20.000,00
09.272.0021.2232.0000	CONTRIBUIÇÃO PARA O RPPS - SEC. OBRAS			20.000,00	20.000,00
10	Saúde		450.000,00		450.000,00
10	302	Assistência Hospitalar e Ambulatorial	450.000,00		450.000,00
10	302	0100 PROMOÇÃO DE ASSISTÊNCIA A SAÚDE	450.000,00		450.000,00
10.302.0100.1018.0000	CONSTRUÇÃO, AMPLIAÇÃO E/OU MELHORAMENTO DA UNIDADE DE SAÚDE DA REDE MUNICIPAL		450.000,00		450.000,00
12	Educação		1.460.000,00	11.685.000,00	13.145.000,00
12	361	Ensino Fundamental	1.460.000,00	11.685.000,00	13.145.000,00
12	361	0004 APOIO AOS CONSELHOS MUNICIPAIS		25.000,00	25.000,00
12.361.0004.2248.0000	APOIO AOS CONSELHOS DE EDUCAÇÃO CME, CAE, FUNDEB			25.000,00	25.000,00



PREFEITURA MUNICIPAL DE CORTÊS

Rua Coronel José Belarmino, 48 - CNPJ:10273548/0001-69

Orçamento Programa - Exercício de 2015

Anexo 06

Página 5



Documento Assinado Digitalmente  
 Acesse em: <https://ecec.tce.pa.gov.br/portal/verdocumento.asp?documento=3011646&doc=1072890&doc5=1297e1>

PROGRAMA DE TRABALHO

(Inc.II, § 2º, Art.2º)

02 PODER EXECUTIVO

20 PODER EXECUTIVO

Código	Especificação	Operação Especial	Projetos	Atividades	T o
12 361 0007	CAPACITAÇÃO DE RECURSOS HUMANOS			15.000,00	15.000,00
12.361.0007.2136.0000	CAPACITAÇÃO DE PROFESSORES E PESSOAL DA EDUCAÇÃO			15.000,00	15.000,00
12 361 0091	REGIME GERAL DE PREVIDÊNCIA SOCIAL - RGPS			250.000,00	250.000,00
12.361.0091.2169.0000	CONTRIBUIÇÃO PARA O INSS 40%			100.000,00	100.000,00
12.361.0091.2171.0000	CONTRIBUIÇÃO PARA O INSS 60%			150.000,00	150.000,00
12 361 0092	PREVIDÊNCIA SOCIAL DO SERVIDOR PÚBLICO-RPPS			710.000,00	710.000,00
12.361.0092.2170.0000	CONTRIBUIÇÃO PARA O RPPS 40%			110.000,00	110.000,00
12.361.0092.2172.0000	CONTRIBUIÇÃO PARA O RPPS 60%			600.000,00	600.000,00
12 361 0120	GESTÃO EDUCACIONAL - ENSINO FUNDAMENTAL E INFANTIL		1.360.000,00	9.535.000,00	10.895.000,00
12.361.0120.1019.0000	CONSTRUÇÃO, REFORMA E AMPLIAÇÃO DA UNIDADE ESCOLAR DA REDE MUNICIPAL DE ENSINO		200.000,00		200.000,00
12.361.0120.1072.0000	AQUISIÇÃO DE VEÍCULO DESTINADO A SECRETARIA DE EDUCAÇÃO		40.000,00		40.000,00
12.361.0120.1074.0000	AQUISIÇÃO DE EQUIPAMENTOS PARA CENTROS DE TREINAMENTO		20.000,00		20.000,00
12.361.0120.1076.0000	AQUISIÇÃO DE MÓVEIS, MÁQUINAS E EQUIPAMENTOS DIVERSOS		20.000,00		20.000,00
12.361.0120.1078.0000	AQUISIÇÃO DE EQUIPAMENTOS PARA ESCOLAS CONTEMPLADAS COM O PROGRAMA PDDE		40.000,00		40.000,00
12.361.0120.1082.0000	AQUISIÇÃO DE EQUIP. DE INFORMÁTICA PARA REDE DE ENSINO FUNDAMENTAL - FUNDEB 40%		140.000,00		140.000,00
12.361.0120.1083.0000	CONSTRUÇÃO, REFORMA E/OU AMPLIAÇÃO DAS UNIDADES ESCOLARES - FUNDEB 40%		300.000,00		300.000,00
12.361.0120.1084.0000	AQUISIÇÃO DE VEÍCULOS PARA TRANSPORTE DE ESTUDANTES - FUNDEB 40%		400.000,00		400.000,00
12.361.0120.1085.0000	AQUISIÇÃO DE MÓVEIS, MÁQUINAS E UTENSÍLIOS DIVERSOS - FUNDEB 40%		200.000,00		200.000,00
12.361.0120.2134.0000	GESTÃO ADMINISTRATIVA DO FMEC			50.000,00	50.000,00
12.361.0120.2135.0000	MANUTENÇÃO DE IMÓVEIS E INSTALAÇÕES DE UNIDADES ESCOLARES			60.000,00	60.000,00
12.361.0120.2138.0000	AJUDA A ESTUDANTES CARENTES E AUXÍLIOS PARA ESTUDOS			40.000,00	40.000,00
12.361.0120.2151.0000	MANUTENÇÃO DO PROGRAMA PDDE			60.000,00	60.000,00
12.361.0120.2153.0000	MANUTENÇÃO DE OUTROS PROGRAMAS DE EDUCAÇÃO E OSE			420.000,00	420.000,00
12.361.0120.2154.0000	PROMOÇÕES DE OFICINAS EDUCACIONAIS			15.000,00	15.000,00
12.361.0120.2164.0000	CAPACITAÇÃO E TREINAMENTO DE SERVIDORES DO ENSINO BÁSICO - FUNDEB 40%			150.000,00	150.000,00
12.361.0120.2165.0000	DISTRIBUIÇÃO DE MATERIAIS DIDÁTICOS AOS ALUNOS DO ENSINO BÁSICO - FUNDEB 40%			100.000,00	100.000,00
12.361.0120.2166.0000	GESTÃO ADMINISTRATIVA DO ÓRGÃO 40%			1.470.000,00	1.470.000,00
12.361.0120.2167.0000	MANUTENÇÃO DE TRANSPORTE ESCOLAR - FUNDEB 40%			500.000,00	500.000,00
12.361.0120.2168.0000	GESTÃO ADMINISTRATIVA DO ÓRGÃO 60%			6.510.000,00	6.510.000,00
12.361.0120.2244.0000	AQUISIÇÃO DE FARDAMENTO - EDUCAÇÃO (RECURSOS PRÓPRIO)			110.000,00	110.000,00
12.361.0120.2249.0000	AQUISIÇÃO DE KITS ESCOLARES PARA ESTUDANTES DA REDE MUNICIPAL.			30.000,00	30.000,00
12.361.0120.2250.0000	AQUISIÇÃO DE EQUIPAMENTOS FONOAUDIOLÓGICOS DE SUPORTE AO PROFESSOR			20.000,00	20.000,00



PREFEITURA MUNICIPAL DE CORTÊS

Rua Coronel José Belarmino, 48 - CNPJ:10273548/0001-69

Orçamento Programa - Exercício de 2015

Anexo 06

Página 7



Documento Assinado Digitalmente por: GILSON AGENAR BENEVIDES  
 Acesse em: https://efcc.tce.pa.gov.br/epd/validar\_documento.asp

PROGRAMA DE TRABALHO

(Inc.II, § 2º, Art.2º)

02 PODER EXECUTIVO					
20 PODER EXECUTIVO					
Código	Especificação	Operação Especial	Projetos	Atividades	T o
12	367 Educação Especial			110.000,00	110.000,00
12	367 0127 GESTÃO DA EDUCAÇÃO ESPECIAL			110.000,00	110.000,00
12.367.0127.2143.0000	GESTÃO ADMINISTRATIVA DO PROGRAMA DE EDUCAÇÃO ESPECIAL			110.000,00	110.000,00
13	Cultura		30.000,00		30.000,00
13	361 Ensino Fundamental		30.000,00		30.000,00
13	361 0120 GESTÃO EDUCACIONAL - ENSINO FUNDAMENTAL E INFANTIL		30.000,00		30.000,00
13.361.0120.1023.0000	CONSTRUÇÃO DE CENTRO ADMINISTRATIVO PARA FUNCIONAMENTO DAS ATIVIDADES DO SETOR EDUCACIONAL		30.000,00		30.000,00
13	392 Difusão Cultural		60.000,00	235.000,00	295.000,00
13	392 0120 GESTÃO EDUCACIONAL - ENSINO FUNDAMENTAL E INFANTIL		20.000,00		20.000,00
13.392.0120.1024.0000	CONSTRUÇÃO, AMPLIAÇÃO, E REFORMA DE IMÓVEIS PARA O FUNCIONAMENTO DA BIBLIOTECA MUNICIPAL		20.000,00		20.000,00
13	392 0181 GESTÃO DE EVENTOS CULTURAIS E FESTIVIDADES		20.000,00	225.000,00	245.000,00
13.392.0181.1079.0000	AQUISIÇÃO DE INSTRUMENTOS PARA BANDAS MUSICAIS E MARCIAIS		20.000,00		20.000,00
13.392.0181.2155.0000	PROMOÇÃO DE PROJETOS CULTURAIS ARTÍSTICOS LITERÁRIOS			100.000,00	100.000,00
13.392.0181.2156.0000	IMPLANTAÇÃO DE BANDAS MUSICAIS E MARCIAIS			35.000,00	35.000,00
13.392.0181.2157.0000	IMPLANTAÇÃO DE UM CORAL MUSICAL			30.000,00	30.000,00
13.392.0181.2158.0000	CONCESSÃO DE PRÊMIOS EM COMPETIÇÕES PROMOVIDA PELO MUNICÍPIO NO ÂMBITO EDUCACIONAL E CULTURAL			60.000,00	60.000,00
13	392 0270 GESTÃO DO DESPORTO E LAZER NO MUNICÍPIO		20.000,00	10.000,00	30.000,00
13.392.0270.1020.0000	CONSTRUÇÃO, REFORMA E AMPLIAÇÃO DE IMÓVEIS E IMPLANTAÇÃO DE ESPAÇO CULTURAL PARA EVENTOS		20.000,00		20.000,00
13.392.0270.2234.0000	INCENTIVO A DIVULGAÇÃO DO MUNICÍPIO ATRAVÉS DA PARTICIPAÇÃO EM EVENTOS CULTURAIS E FESTIVOS			10.000,00	10.000,00
13	812 Desporto Comunitário			110.000,00	110.000,00
13	812 0181 GESTÃO DE EVENTOS CULTURAIS E FESTIVIDADES			110.000,00	110.000,00
13.812.0181.2159.0000	MANUTENÇÃO DE PROGRAMA ESPORTE SOLIDÁRIO			20.000,00	20.000,00
13.812.0181.2161.0000	MANUTENÇÃO DAS ATIVIDADES DE APOIO AO DESPORTO AMADOR E ESCOLA DE MÚSICA			90.000,00	90.000,00
15	Urbanismo		960.000,00	80.000,00	1.040.000,00
15	451 Infra-Estrutura Urbana		960.000,00	80.000,00	1.040.000,00
15	451 0003 CONSÓRCIOS PUBLICOS		20.000,00	80.000,00	100.000,00
15.451.0003.1259.0000	AQUISIÇÃO DE EQUIPAMENTOS DIVERSOS EM PARCERIA COM CONSÓRCIO PÚBLICO		20.000,00		20.000,00
15.451.0003.2294.0000	MANUTENÇÃO DO CONSÓRCIO PÚBLICO			80.000,00	80.000,00

PREFEITURA MUNICIPAL DE CORTÊS

Rua Coronel José Belarmino, 48 - CNPJ:10273548/0001-69

Orçamento Programa - Exercício de 2015

Anexo 06

Página 8

PROGRAMA DE TRABALHO

(Inc.II, § 2º, Art.2º)



Documento Assinado Digitalmente por THOMAS BRUNO GONCALVES DE SOUZA JUNIOR, CNPJ: 06.286.491/0001-88, em 12/06/2015 às 13:22:00. Acesse em: https://efc.cde.gov.br/portal/visualizar.asp?secao=1&codigo\_documento=2011062864910001880000002211

02		PODER EXECUTIVO			
20		PODER EXECUTIVO			
Código	Especificação	Operação Especial	Projetos	Atividades	T o
15 451 0150	GESTÃO DE URBANISMO		190.000,00		190.000,00
15.451.0150.1029.0000	CONSTRUÇÃO, REFORMA, AMPLIAÇÃO E/OU MELHORAMENTO DE PRAÇAS, PARQUES E JARDINS		70.000,00		70.000,00
15.451.0150.1051.0000	RECUPERAÇÃO E/OU CONSTRUÇÃO DE CAIS AS MARGENS DO RIO SIRINHAÉM		100.000,00		100.000,00
15.451.0150.1053.0000	CONSTRUÇÃO E REFORMA DO PORTAL DE ENTRADA DA CIDADE DE CORTÊS		20.000,00		20.000,00
15 451 0151	CONSERVAÇÃO DE VIAS URBANAS E RURAIS		400.000,00		400.000,00
15.451.0151.1027.0000	CONSTRUÇÃO, REFORMA, AMPLIAÇÃO E/OU CONSTRUÇÃO DE ESCADAS, RAMPAS, MUROS E OUTROS		100.000,00		100.000,00
15.451.0151.1030.0000	CONSTRUÇÃO E RESTRUTURAÇÃO DE CALÇAMENTO E MEIO-FIO E/OU REVITALIZAÇÃO ASFÁLTICO		300.000,00		300.000,00
15 451 0202	TRATAMENTO DO LIXO NO MUNICÍPIO		100.000,00		100.000,00
15.451.0202.1025.0000	IMPLANTAÇÃO DE USINA DE COMPOSTAGEM E TRATAMENTO DE LIXO URBANO		100.000,00		100.000,00
15 451 0250	GESTÃO E AMPLIAÇÃO DA REDE DE ENERGIA MUNICIPAL		220.000,00		220.000,00
15.451.0250.1028.0000	AMPLIAÇÃO DE SISTEMA DE ILUMINAÇÃO PÚBLICA DO MUNICÍPIO		220.000,00		220.000,00
15 451 0280	DESAPROPRIAÇÕES		30.000,00		30.000,00
15.451.0280.1026.0000	DESAPROPRIAÇÃO DE IMÓVEIS/TERRENOS NECESSÁRIOS A EXECUÇÃO DE PROJETOS URBANOS		30.000,00		30.000,00
15 452	Serviços Urbanos		670.000,00	3.220.000,00	3.890.000,00
15 452 0021	ADMINISTRAÇÃO GERAL		270.000,00	1.580.000,00	1.850.000,00
15.452.0021.1031.0000	AQUISIÇÃO DE MÓVEIS, COMPUTADORES E UTENSÍLIOS DIVERSOS		20.000,00		20.000,00
15.452.0021.1033.0000	AQUISIÇÃO DE EQUIPAMENTOS E UTENSÍLIOS PARA ATIVIDADES DO SETOR DE OBRAS PÚBLICAS		250.000,00		250.000,00
15.452.0021.2067.0000	MANUTENÇÃO DAS AÇÕES DE CARÁTER CONTINUADO DA UNIDADE			1.520.000,00	1.520.000,00
15.452.0021.2284.0000	CONTRATAÇÃO DE ASSESSORIA ESPECIALIZADA DESTINADA A ELABORAÇÃO DOS PROJETOS E ACOMPANHAMENTO DE OBRAS NO MUNICÍPIO.			60.000,00	60.000,00
15 452 0150	GESTÃO DE URBANISMO		100.000,00	100.000,00	200.000,00
15.452.0150.1035.0000	CONSTRUÇÃO, REFORMA, MELHORAMENTO E/OU AMPLIAÇÃO DE CEMITÉRIO E VELÓRIO		100.000,00		100.000,00
15.452.0150.2071.0000	MANUTENÇÃO DAS AÇÕES DOS SERVIÇOS DO CEMITÉRIO			100.000,00	100.000,00
15 452 0170	GESTÃO DO SANEAMENTO BASICO			720.000,00	720.000,00
15.452.0170.2070.0000	MANUTENÇÃO DAS AÇÕES DE ABASTECIMENTO D'AGUA			720.000,00	720.000,00
15 452 0202	TRATAMENTO DO LIXO NO MUNICÍPIO		100.000,00	820.000,00	920.000,00
15.452.0202.1034.0000	CONSTRUÇÃO DE USINA DE RECICLAGEM DE LIXO DOMICILIAR		100.000,00		100.000,00
15.452.0202.2068.0000	MANUTENÇÃO DAS AÇÕES DE LIMPEZA PÚBLICA			820.000,00	820.000,00

PREFEITURA MUNICIPAL DE CORTÊS

Rua Coronel José Belarmino, 48 - CNPJ:10273548/0001-69

Orçamento Programa - Exercício de 2015

Anexo 06

Página 9

PROGRAMA DE TRABALHO

(Inc.II, § 2º, Art.2º)



Documento Assinado Digitalmente em 06/06/2015 10:21:40  
 Acesse em: https://efcc.de.gov.br/validador/assinatura/3011106-206-40-40-280-40-150-50-50-2170

02		PODER EXECUTIVO							
20		PODER EXECUTIVO							
Código		Especificação		Operação Especial	Projetos	Atividades		T o	
15	452	0280	DESAPROPRIAÇÕES		200.000,00			200.000,00	
15.452	0280.1032	0000	DESAPROPRIAÇÃO DE TERRENOS PARA COLOCAÇÃO DE LIXO URBANO		100.000,00			100.000,00	
15.452	0280.1036	0000	DESAPROPRIAÇÃO DE TERRENOS PARA CONSTRUÇÃO DE CEMITÉRIOS		100.000,00			100.000,00	
15	453		Transportes Coletivos Urbanos		100.000,00			100.000,00	
15	453	0021	ADMINISTRAÇÃO GERAL		100.000,00			100.000,00	
15.453	0021.1015	0000	AQUISIÇÃO DE VEÍCULOS E MAQUINAS PARA UNIDADE		100.000,00			100.000,00	
15	695		Turismo		100.000,00			100.000,00	
15	695	0270	GESTÃO DO DESPORTO E LAZER NO MUNICÍPIO		100.000,00			100.000,00	
15.695	0270.1052	0000	MELHORAMENTO DO BALNEARIO DO BANHO DA CERVEJA		100.000,00			100.000,00	
15	752		Energia Elétrica			270.000,00		270.000,00	
15	752	0250	GESTÃO E AMPLIAÇÃO DA REDE DE ENERGIA MUNICIPAL			270.000,00		270.000,00	
15.752	0250.2301	0000	MANUTENÇÃO DO SISTEMA DE ILUMINAÇÃO PÚBLICA			270.000,00		270.000,00	
16			Habitação		150.000,00			150.000,00	
16	482		Habitação Urbana		150.000,00			150.000,00	
16	482	0160	POLÍTICAS HABITACIONAIS À POPULAÇÃO CARENTE		150.000,00			150.000,00	
16.482	0160.1037	0000	EXECUÇÃO DE PROJETOS DE CONSTRUÇÃO DE CASAS PARA A POPULAÇÃO DE BAIXA RENDA		150.000,00			150.000,00	
17			Saneamento		100.000,00			100.000,00	
17	511		Saneamento Básico Rural		100.000,00			100.000,00	
17	511	0170	GESTÃO DO SANEAMENTO BASICO		100.000,00			100.000,00	
17.511	0170.1039	0000	IMPLANTAÇÃO DE SISTEMA DE ABASTECIMENTO D'AGUA, CONSTRUÇÃO DE AÇUDES E CISTERNAS		100.000,00			100.000,00	
17	512		Saneamento Básico Urbano		550.000,00			550.000,00	
17	512	0150	GESTÃO DE URBANISMO		100.000,00			100.000,00	
17.512	0150.1041	0000	CONSTRUÇÃO, REFORMA E/OU AMPLIAÇÃO DE BANHEIROS E SANITÁRIOS PÚBLICOS		100.000,00			100.000,00	
17	512	0160	POLÍTICAS HABITACIONAIS À POPULAÇÃO CARENTE		130.000,00			130.000,00	
17.512	0160.1042	0000	CONSTRUÇÃO DE UNIDADES SANITÁRIAS DOMICILIARES		130.000,00			130.000,00	
17	512	0170	GESTÃO DO SANEAMENTO BASICO		300.000,00			300.000,00	
17.512	0170.1040	0000	CONSTRUÇÃO E RESTAURAÇÃO DE ESGOTOS, GALERIA, BUEIROS E OUTROS		300.000,00			300.000,00	
17	512	0202	TRATAMENTO DO LIXO NO MUNICÍPIO		20.000,00			20.000,00	
17.512	0202.1038	0000	AQUISIÇÃO DE EQUIPAMENTOS PARA USINA DE TRATAMENTO DE LIXO		20.000,00			20.000,00	
18			Gestão Ambiental		170.000,00	350.000,00		520.000,00	
18	541		Preservação e Conservação Ambiental		170.000,00	350.000,00		520.000,00	
18	541	0028	CONTROLE AMBIENTAL			50.000,00		50.000,00	
18.541	0028.2302	0000	CONCESSÃO DE BOLSA RECICLÁVEL			50.000,00		50.000,00	

PREFEITURA MUNICIPAL DE CORTÊS

Rua Coronel José Belarmino, 48 - CNPJ:10273548/0001-69

Orçamento Programa - Exercício de 2015  
Anexo 06  
Página 10



Documento Assinado Digitalmente em 20/06/2015 às 10:02:00 por: TROMBOSI, EDSON ALVES CARVALHO  
Acesse em: https://epec.de.gov.br/validar/3011904652100270e1

PROGRAMA DE TRABALHO  
(Inc.II, § 2º, Art.2º)

02		PODER EXECUTIVO							
20		PODER EXECUTIVO							
Código	Especificação			Operação Especial	Projetos	Atividades	Total		
18	541	0180	GESTÃO AMBIENTAL		70.000,00	300.000,00	370.000,00		
18.541.0180.1088.0000	MODERNIZAÇÃO DA ESTRUTURA ADMINISTRATIVA				10.000,00		10.000,00		
18.541.0180.1089.0000	CONSTRUÇÃO, REFORMA, ADAPTAÇÃO DE UNIDADE DE RESÍDUOS SÓLIDOS				30.000,00		30.000,00		
18.541.0180.1090.0000	RECUPERAÇÃO DAS MARGENS DO RIO SIRINHAÉM				30.000,00		30.000,00		
18.541.0180.2176.0000	MANUTENÇÃO DA UNIDADE ADMINISTRATIVA					200.000,00	200.000,00		
18.541.0180.2178.0000	IMPLANTAÇÃO DO PROJETO DE PRESERVAÇÃO E PAISAGENS					20.000,00	20.000,00		
18.541.0180.2180.0000	PROJETO DE RECUPERAÇÃO DE ÁREAS DE LAZER					20.000,00	20.000,00		
18.541.0180.2181.0000	RECUPERAÇÃO DAS MARGENS DO RIO SIRINHAÉM					30.000,00	30.000,00		
18.541.0180.2194.0000	IMPLANTAÇÃO DE UM VIVEIRO MUNICIPAL DE MUDAS DE PLANTAS NATIVAS					30.000,00	30.000,00		
18	541	0202	TRATAMENTO DO LIXO NO MUNICÍPIO		100.000,00		100.000,00		
18.541.0202.1256.0000	PROJETO PARA AQUISIÇÃO DE UM VEICULO, COM COMPACTADOR, PARA COLETA DE LIXO				100.000,00		100.000,00		
19	Ciência e Tecnologia					20.000,00	20.000,00		
19	573	Difusão do Conhecimento Científico e Tecnológico				20.000,00	20.000,00		
19	573	0190	GESTÃO EM CIÊNCIA E TECNOLOGIA			20.000,00	20.000,00		
19.573.0190.2074.0000	EXECUÇÃO DE PROJETOS EM CONVÊNIO COM SEBRAE/SENAI/SENAC					20.000,00	20.000,00		
20	Agricultura				200.000,00		200.000,00		
20	605	Abastecimento			200.000,00		200.000,00		
20	605	0215	GESTÃO DE FEIRAS, MERCADOS E MATADOUROS MUNICIPAIS		200.000,00		200.000,00		
20.605.0215.1046.0000	CONSTRUÇÃO, REFORMA E AMPLIAÇÃO DOS MERCADOS, AÇOUGUES E MATADOUROS				200.000,00		200.000,00		
20	606	Extensão Rural			240.000,00	430.000,00	670.000,00		
20	606	0200	GESTÃO DA AGRICULTURA NO MUNICÍPIO		240.000,00	430.000,00	670.000,00		
20.606.0200.1045.0000	CONSTRUÇÃO DE CENTROS COMUNITÁRIOS NO MEIO RURAL				20.000,00		20.000,00		
20.606.0200.1047.0000	CONSTRUÇÃO DE CENTRAL DE ABASTECIMENTO PARA DISCIPLINAR A DISTRIBUIÇÃO DE PRODUÇÃO AGRÍCOLA				20.000,00		20.000,00		
20.606.0200.1056.0000	AQUISIÇÃO DE MÁQUINAS, VEÍCULOS E EQUIPAMENTOS AGRÍCOLAS				200.000,00		200.000,00		
20.606.0200.2073.0000	MANUTENÇÃO DE AÇÃO DE CARÁTER CONTINUADO DA UNIDADE					320.000,00	320.000,00		
20.606.0200.2075.0000	IMPLANTAÇÃO DE PROGRAMA DE AGRICULTURA FAMILIAR E SEMEITEIRA					30.000,00	30.000,00		
20.606.0200.2076.0000	CONTRATAÇÃO DE ACESSORIA ESPECIALIZADA					20.000,00	20.000,00		
20.606.0200.2077.0000	LOCAÇÃO DE VEÍCULO PARA ARAÇÃO DE TERRAS AGRÍCOLA E AMPLIAÇÃO BARRAGENS					20.000,00	20.000,00		
20.606.0200.2078.0000	PROMOÇÃO DE FEIRAS AGRÍCOLAS E TURISMO RURAL					30.000,00	30.000,00		
20.606.0200.2079.0000	AQUISIÇÃO DE SEMENTES E VACINAS PARA DISTRIBUIÇÃO					10.000,00	10.000,00		
23	Comércio e Serviços				30.000,00	260.000,00	290.000,00		



PREFEITURA MUNICIPAL DE CORTÊS

Rua Coronel José Belarmino, 48 - CNPJ:10273548/0001-69

Orçamento Programa - Exercício de 2015

Anexo 06

Página 11

PROGRAMA DE TRABALHO

(Inc.II, § 2º, Art.2º)



Documento Assinado Digitalmente por: THOMAS EDSON ALLEN CARVALHO BENEDES  
 Acesse em: https://eic.cde.br.gov.br/epv/validar.do?numCofre=46280131205920e1

02		PODER EXECUTIVO					
20		PODER EXECUTIVO					
Código		Especificação		Operação Especial	Projetos	Atividades	T o
23	122	Administração Geral			30.000,00	260.000,00	290.000,00
23	122	0230	INCENTIVO AO COMERCIO E SERVIÇOS NO MUNICÍPIO		30.000,00	260.000,00	290.000,00
23.122.0230.1057.0000			AQUISIÇÃO DE VEÍCULOS E EQUIPAMENTOS PARA UNIDADE		30.000,00		30.000,00
23.122.0230.2081.0000			MANUTENÇÃO DAS AÇÕES DE CARÁTER CONTINUADO DA UNIDADE			260.000,00	260.000,00
23	692	Comercialização				150.000,00	150.000,00
23	692	0215	GESTÃO DE FEIRAS, MERCADOS E MATADOUROS MUNICIPAIS			150.000,00	150.000,00
23.692.0215.2072.0000			MANUTENÇÃO DAS AÇÕES DE CARÁTER CONTINUADO DA UNIDADE, MERCADO E AÇOUGUE			150.000,00	150.000,00
23	695	Turismo				690.000,00	690.000,00
23	695	0181	GESTÃO DE EVENTOS CULTURAIS E FESTIVIDADES			690.000,00	690.000,00
23.695.0181.2082.0000			CONTRATAÇÃO DE SEGURANÇA PARTICULAR PARA AS FESTIVIDADES			60.000,00	60.000,00
23.695.0181.2084.0000			PATROCÍNIO DE BLOCOS E TROCAS CARNAVALESCAS E GRUPOS ARTÍSTICOS			50.000,00	50.000,00
23.695.0181.2085.0000			PROMOÇÃO DE FESTAS TRADICIONAIS E FOLCLÓRICAS NO MUNICÍPIO			490.000,00	490.000,00
23.695.0181.2087.0000			FOMENTAR OS PRODUTOS ARTESANAIS PARA A GERAÇÃO DE RENDA			30.000,00	30.000,00
23.695.0181.2088.0000			PROGRAMA DE PROJEÇÃO DE CINEMA, VÍDEO E AÇÕES DE PROMOÇÃO T			30.000,00	30.000,00
23.695.0181.2089.0000			IMPLANTAÇÃO DE INFRA-ESTRUTURA TURÍSTICA NA PE 085			30.000,00	30.000,00
23	812	Desporto Comunitário				60.000,00	60.000,00
23	812	0181	GESTÃO DE EVENTOS CULTURAIS E FESTIVIDADES			60.000,00	60.000,00
23.812.0181.2083.0000			PREMIAÇÃO E CONCESSÃO DE PRÊMIOS E PARTICIPAÇÃO EM COMPETIÇÃO PROMOVIDAS PELO MUNICÍPIO			60.000,00	60.000,00
25	Energia				100.000,00		100.000,00
25	752	Energia Elétrica			100.000,00		100.000,00
25	752	0250	GESTÃO E AMPLIAÇÃO DA REDE DE ENERGIA MUNICIPAL		100.000,00		100.000,00
25.752.0250.1048.0000			EXECUÇÃO DE PROJETOS ESPECIAIS DE ELETRIFICAÇÃO RURAL		100.000,00		100.000,00
26	Transporte				370.000,00		370.000,00
26	782	Transporte Rodoviário			370.000,00		370.000,00
26	782	0151	CONSERVAÇÃO DE VIAS URBANAS E RURAIS		370.000,00		370.000,00
26.782.0151.1049.0000			CONSTRUÇÃO, AMPLIAÇÃO, RECUPERAÇÃO E MANUTENÇÃO DE ESTRADAS		340.000,00		340.000,00
26.782.0151.1257.0000			IMPLANTAÇÃO DE PROJETO DE ESTRUTURA VIARIA DO MUNICÍPIO		30.000,00		30.000,00
27	Desporto e Lazer				250.000,00		250.000,00



PREFEITURA MUNICIPAL DE CORTÊS

Rua Coronel José Belarmino, 48 - CNPJ:10273548/0001-69

Orçamento Programa - Exercício de 2015

Anexo 06

Página 13

PROGRAMA DE TRABALHO

(Inc.II, § 2º, Art.2º)

02 PODER EXECUTIVO

30 ENTIDADES SUPERVISIONADAS

Código	Especificação	Operação Especial	Projetos	Atividades	T o
08	Assistência Social			20.000,00	20.000,00
08	128 Formação de Recursos Humanos			20.000,00	20.000,00
08	128 0007 CAPACITAÇÃO DE RECURSOS HUMANOS			20.000,00	20.000,00
08.128.0007.2038.0000	CAPACITAÇÃO DE SERVIDORES			20.000,00	20.000,00
08	243 Assistência à Criança e ao Adolescente			15.000,00	15.000,00
08	243 0083 PROMOÇÃO DOS DIREITOS DA CRIANÇA E DO ADOLESCENTE			15.000,00	15.000,00
08.243.0083.2096.0000	CASA DA JUVENTUDE			15.000,00	15.000,00
08	244 Assistência Comunitária		120.000,00	1.490.000,00	1.610.000,00
08	244 0004 APOIO AOS CONSELHOS MUNICIPAIS			50.000,00	50.000,00
08.244.0004.2027.0000	MANUTENÇÃO DAS ATIVIDADES DO CONSELHO MUNICIPAL DE ASSISTÊNCIA SOCIAL			50.000,00	50.000,00



Documento Assinado Digitalmente por: GILSON EBSON SOARES ALMEIDA CARREIRA NETUNO  
 Acesse em: https://efc.cde.gov.br/ppa-vilgibsonsoaresalmeida@carreiranetuno.com.br  
 30111646-26ac-49f2-8d0d-312bc5b2a7e1

PREFEITURA MUNICIPAL DE CORTÊS

Rua Coronel José Belarmino, 48 - CNPJ:10273548/0001-69

Orçamento Programa - Exercício de 2015

Anexo 06

Página 14



Documento Assinado Digitalmente  
 Acesse em: <https://epec.tec.br.gov.br/portal/validar/assinatura>  
 Código de Verificação: 1011649290178005800510051074741

PROGRAMA DE TRABALHO

(Inc.II, § 2º, Art.2º)

02 PODER EXECUTIVO

30 ENTIDADES SUPERVISIONADAS

Código	Especificação	Operação Especial	Projetos	Atividades	T o
08 244 0080	ASSISTÊNCIA SOCIAL GERAL		120.000,00	1.395.000,00	1.515.000,00
08.244.0080.1011.0000	AQUISIÇÃO DE EQUIPAMENTOS PARA MODERNIZAÇÃO DA ESTRUTURA ADMINISTRATIVA		20.000,00		20.000,00
08.244.0080.1113.0000	IMPLANTAÇÃO DE CENTRO DE ACESSO A TECNOLOGIA DE INCLUSÃO SOCIAL		10.000,00		10.000,00
08.244.0080.1114.0000	CONSTRUÇÃO , REFORMA E/OU ADAPTAÇÃO DO CRAS E CREAS		30.000,00		30.000,00
08.244.0080.1115.0000	AQUISIÇÃO DE EQUIPAMENTOS E MATERIAL PERMANENTE PARA O CRAS, CREAS, PETI E PROJÓVEM		20.000,00		20.000,00
08.244.0080.1252.0000	AQUISIÇÃO DE EQUIPAMENTOS /MOVEIS PARA ATENDER O IGDBF.		10.000,00		10.000,00
08.244.0080.1263.0000	MANUTENÇÃO DAS ATIVIDADES DO IGD/SUAS		30.000,00		30.000,00
08.244.0080.2025.0000	INDENIZAÇÕES E RESTITUIÇÕES DIVERSAS			5.000,00	5.000,00
08.244.0080.2026.0000	GESTÃO ADMINISTRATIVA DO FMAS			320.000,00	320.000,00
08.244.0080.2028.0000	MANUTENÇÃO DAS AÇÕES DO PROGRAMA BOLSA FAMÍLIA - IGDBF			90.000,00	90.000,00
08.244.0080.2035.0000	ATENÇÃO INTEGRAL A FAMÍLIA			15.000,00	15.000,00
08.244.0080.2036.0000	BENEFICIO DE PRESTAÇÃO CONTINUADA - BPC			10.000,00	10.000,00
08.244.0080.2037.0000	DOAÇÕES , AUXÍLIOS EM GERAL A FAMÍLIA CARENTES ( LEI 818/2001)			135.000,00	135.000,00
08.244.0080.2039.0000	MANUTENÇÃO DO CREAS			105.000,00	105.000,00
08.244.0080.2041.0000	ATENÇÃO INTEGRAL A MULHER			30.000,00	30.000,00
08.244.0080.2044.0000	ASSISTÊNCIA GERAL A DESABRIGADOS POR FENÔMENOS CLIMÁTICOS			50.000,00	50.000,00
08.244.0080.2046.0000	PROGRAMA DE ASSISTÊNCIA AO COMBATE AS DROGAS E A PROSTITUIÇÃO INFANTIL			50.000,00	50.000,00
08.244.0080.2047.0000	MANUTENÇÃO DE CURSOS PROFISSIONALIZANTES			30.000,00	30.000,00
08.244.0080.2050.0000	ASSISTÊNCIA FUNERAL			55.000,00	55.000,00
08.244.0080.2051.0000	ASSISTÊNCIA GERAL A GESTANTES			50.000,00	50.000,00
08.244.0080.2094.0000	MANUTENÇÃO DOS SERVIÇOS DE CONVIVÊNCIA E FORTALECIMENTO DE VÍNCULOS - SCFV			300.000,00	300.000,00
08.244.0080.2095.0000	MANUTENÇÃO DAS AÇÕES CONTINUADAS DE PROTEÇÃO E ATENÇÃO INTEGRAL À FAMÍLIA - PAEF			25.000,00	25.000,00
08.244.0080.2241.0000	MANUTENÇÃO DE CENTRO DE ACESSO A TECNOLOGIAS DE INCLUSÃO SOCIAL			30.000,00	30.000,00
08.244.0080.2242.0000	MANUTENÇÃO DO CRAS			80.000,00	80.000,00
08.244.0080.2297.0000	AQUISIÇÃO DE EQUIPAMENTOS PARA IGD/SUAS			15.000,00	15.000,00
08 244 0083	PROMOÇÃO DOS DIREITOS DA CRIANÇA E DO ADOLESCENTE			45.000,00	45.000,00
08.244.0083.2245.0000	AQUISIÇÃO DE FARDAMENTO PARA ATENDER PROGRAMAS SOCIAIS			45.000,00	45.000,00
08 271	Previdência Básica			100.000,00	100.000,00
08 271 0091	REGIME GERAL DE PREVIDÊNCIA SOCIAL - RGPS			100.000,00	100.000,00
08.271.0091.2192.0000	ENCARGOS PREVIDENCIÁRIOS RGPS			100.000,00	100.000,00
08 272	Previdência do Regime Estatutário			30.000,00	30.000,00
08 272 0092	PREVIDÊNCIA SOCIAL DO SERVIDOR PÚBLICO-RPPS			30.000,00	30.000,00
08.272.0092.2193.0000	ENCARGOS PREVIDENCIÁRIOS RPPS			30.000,00	30.000,00
08 306	Alimentação e Nutrição			25.000,00	25.000,00

PREFEITURA MUNICIPAL DE CORTÊS

Rua Coronel José Belarmino, 48 - CNPJ:10273548/0001-69

Orçamento Programa - Exercício de 2015

Anexo 06

Página 15

PROGRAMA DE TRABALHO

(Inc.II, § 2º, Art.2º)



Documento Assinado Digitalmente  
 Acesse em: <https://epec.tec.br.gov.br/validar>  
 THOMAS EDSON COLLETTI CARVALHO  
 SECRETARIO DE FINANÇAS

02		PODER EXECUTIVO							
30		ENTIDADES SUPERVISIONADAS							
Código		Especificação		Operação Especial	Projetos	Atividades		T o	
08	306	0080	ASSISTÊNCIA SOCIAL GERAL			25.000,00		25.000,00	
08.306.0080.2043.0000			IMPLANTAÇÃO E MANUTENÇÃO DO PROGRAMA DE SEGURANÇA ALIMENTAR E NUTRICIONAL			25.000,00		25.000,00	
09		Previdência Social			65.000,00	4.055.000,00		4.120.000,00	
09	272	Previdência do Regime Estatutário			65.000,00	4.055.000,00		4.120.000,00	
09	272	0092	PREVIDÊNCIA SOCIAL DO SERVIDOR PÚBLICO-RPPS		65.000,00	4.055.000,00		4.120.000,00	
09.272.0092.1094.0000			AQUISIÇÃO DE MÓVEIS, MÁQUINAS E EQUIPAMENTOS		15.000,00			15.000,00	
09.272.0092.1265.0000			CONSTRUÇÃO, REFORMA, ADAPTAÇÃO OU MELHORAMENTO DE IMÓVEL PARA O RPPS.		50.000,00			50.000,00	
09.272.0092.2187.0000			GESTÃO ADMINISTRATIVA DO RPPS			405.000,00		405.000,00	
09.272.0092.2188.0000			MANUTENÇÃO DAS ATIVIDADES PREVIDENCIÁRIAS			3.605.000,00		3.605.000,00	
09.272.0092.2189.0000			PAGAMENTO DE DECISÕES JUDICIÁRIAS			5.000,00		5.000,00	
09.272.0092.2191.0000			DESPESA RELACIONADAS A CAPACITAÇÕES DOS GESTORES			15.000,00		15.000,00	
09.272.0092.2298.0000			CONFERÊNCIA PREVIDENCIÁRIA MUNICIPAL			25.000,00		25.000,00	
10		Saúde			170.000,00	1.795.000,00		1.965.000,00	
10	122	Administração Geral			170.000,00	1.795.000,00		1.965.000,00	
10	122	0003	CONSÓRCIOS PUBLICOS		30.000,00	1.565.000,00		1.595.000,00	
10.122.0003.1259.0000			AQUISIÇÃO DE EQUIPAMENTOS DIVERSOS EM PARCERIA COM CONSÓRCIO PÚBLICO		30.000,00			30.000,00	
10.122.0003.2101.0000			CONTRIBUIÇÕES PARA CONSÓRCIOS INTERMUNICIPAIS			30.000,00		30.000,00	
10.122.0003.2294.0000			MANUTENÇÃO DO CONSÓRCIO PÚBLICO			1.535.000,00		1.535.000,00	
10	122	0004	APOIO AOS CONSELHOS MUNICIPAIS			20.000,00		20.000,00	
10.122.0004.2102.0000			APOIO AO CONSELHO MUNICIPAL DE SAÚDE			20.000,00		20.000,00	
10	122	0021	ADMINISTRAÇÃO GERAL		140.000,00	210.000,00		350.000,00	
10.122.0021.1058.0000			MODERNIZAÇÃO DA ESTRUTURA ADMINISTRATIVA DA SECRETARIA DE SAÚDE		40.000,00			40.000,00	
10.122.0021.1061.0000			AQUISIÇÃO DE EQUIPAMENTOS E VEÍCULOS PARA UNIDADES DE SAÚDE.		100.000,00			100.000,00	
10.122.0021.2090.0000			MANUTENÇÃO DAS AÇÕES DE CARÁTER CONTINUADO DA SEC. DE SAÚDE			180.000,00		180.000,00	
10.122.0021.2246.0000			AQUISIÇÃO DE FARDAMENTO - FMS			30.000,00		30.000,00	
10	123	Administração Financeira				5.000,00		5.000,00	
10	123	0021	ADMINISTRAÇÃO GERAL			5.000,00		5.000,00	
10.123.0021.2104.0000			APOIO A INSTITUIÇÕES SEM FINS LUCRATIVOS			5.000,00		5.000,00	
10	128	Formação de Recursos Humanos				35.000,00		35.000,00	
10	128	0007	CAPACITAÇÃO DE RECURSOS HUMANOS			35.000,00		35.000,00	
10.128.0007.2106.0000			CAPACITAÇÃO TREINAMENTOS E QUALIFICAÇÃO DE SERVIDORES			35.000,00		35.000,00	
10	271	Previdência Básica				250.000,00		250.000,00	
10	271	0091	REGIME GERAL DE PREVIDÊNCIA SOCIAL - RGPS			250.000,00		250.000,00	
10.271.0091.2092.0000			CONTRIBUIÇÃO PARA O RGPS			250.000,00		250.000,00	







PREFEITURA MUNICIPAL DE CORTÊS

Rua Coronel José Belarmino, 48 - CNPJ:10273548/0001-69

Orçamento Programa - Exercício de 2015

Anexo 06

Página 18

PROGRAMA DE TRABALHO

(Inc.II, § 2º, Art.2º)

02	PODER EXECUTIVO					
30	ENTIDADES SUPERVISIONADAS					
Código	Especificação	Operação Especial	Projetos	Atividades	Total	
	TOTAL	60.000,00	1.600.000,00	16.820.000,00	18.480.000,00	
	TOTAL GERAL	1.260.000,00	8.529.000,00	46.211.000,00	56.000.000,00	



Documento Assinado Digitalmente por: THOMAS EDSON ALENCAR BENEVIDES  
Acesse em: <https://epec.tec.br.gov.br/gpd/Doc/seam/Codigo-do-documento:30f11646-26ac-49f2-8d0d-312bc5b2a7e1>

PREFEITURA MUNICIPAL DE CORTÊS

Rua Coronel José Belarmino, 48 - CNPJ:10273548/0001-69

Orçamento Programa - Exercício de 2015

Anexo 07

Página 1



Documento Assinado Digitalmente por: IBRAV S/S - ALEGOAR - RUA BENEVIDES DE SAUS, 266 - JARDIM SANTA ANA - CORTÊS - BA - CEP: 44.264-491 - Fone: (75) 3600.3131

PROGRAMA DE TRABALHO DO GOVERNO  
 DEMONSTRATIVO DE FUNÇÕES, SUBFUNÇÕES E PROGRAMAS  
 POR PROJETOS, ATIVIDADES E OPERAÇÕES ESPECIAIS  
 (Inc.II, § 2º, Art.2º)

Código	Especificação	Operação Especial	Projetos	Atividades	Total
01	Legislativa	0,00	84.000,00	1.749.000,00	1.833.000,00
01	031 Ação Legislativa	0,00	79.000,00	1.681.000,00	1.760.000,00
01	031 0010 MANUTENÇÃO DAS ATIVIDADES DO PODER LEGISLATIVO	0,00	79.000,00	1.681.000,00	1.760.000,00
01.031.0010.1001.0000	AQUISIÇÃO DE UM VEÍCULO UTILITÁRIO	0,00	38.000,00	0,00	38.000,00
01.031.0010.1002.0000	AQUISIÇÃO DE MÓVEIS E EQUIPAMENTOS DIVERSOS	0,00	24.000,00	0,00	24.000,00
01.031.0010.1003.0000	CONSTRUÇÃO, REFORMA E/OU AMPLIAÇÃO DO PRÉDIO	0,00	17.000,00	0,00	17.000,00
01.031.0010.2001.0000	MANUTENÇÃO DOS SERVIÇOS DA CÂMARA	0,00	0,00	394.000,00	394.000,00
01.031.0010.2002.0000	MANUTENÇÃO DOS SERVIDORES EFETIVOS	0,00	0,00	41.000,00	41.000,00
01.031.0010.2003.0000	MANUTENÇÃO DOS SERVIDORES COMISSIONADO	0,00	0,00	162.000,00	162.000,00
01.031.0010.2004.0000	MANUTENÇÃO DAS ATIVIDADES LEGISLATIVAS	0,00	0,00	972.000,00	972.000,00
01.031.0010.2005.0000	CONCESSÃO DE REPRESENTAÇÃO AO PRESIDENTE	0,00	0,00	58.000,00	58.000,00
01.031.0010.2006.0000	DIVULGAÇÃO DE ATOS DO PODER LEGISLATIVO	0,00	0,00	27.000,00	27.000,00
01.031.0010.2007.0000	CONTRIBUIÇÃO PARA ENTIDADES REPRESENTATIVAS	0,00	0,00	5.000,00	5.000,00
01.031.0010.2008.0000	CERIMONIAL / EVENTOS DO PODER LEGISLATIVO	0,00	0,00	22.000,00	22.000,00
01	124 Controle Interno	0,00	5.000,00	68.000,00	73.000,00
01	124 0010 MANUTENÇÃO DAS ATIVIDADES DO PODER LEGISLATIVO	0,00	5.000,00	68.000,00	73.000,00
01.124.0010.1004.0000	EQUIPAR O SCI DO PODER LEGISLATIVO	0,00	5.000,00	0,00	5.000,00
01.124.0010.2011.0000	MANUTENÇÃO DO SCI DO PODER LEGISLATIVO	0,00	0,00	68.000,00	68.000,00
04	Administração	0,00	440.000,00	4.960.000,00	5.400.000,00
04	122 Administração Geral	0,00	360.000,00	4.450.000,00	4.810.000,00
04	122 0003 CONSÓRCIOS PÚBLICOS	0,00	60.000,00	130.000,00	190.000,00
04.122.0003.1262.0000	OBRAS DE INFRAESTRUTURA URBANA EM PARCERIA COM CONSÓRCIO PÚBLICO	0,00	60.000,00	0,00	60.000,00
04.122.0003.2291.0000	CONTRIBUIÇÃO PARA CONSÓRCIOS INTERMUNICIPAIS	0,00	0,00	130.000,00	130.000,00
04	122 0021 ADMINISTRAÇÃO GERAL	0,00	190.000,00	3.040.000,00	3.230.000,00
04.122.0021.1005.0000	MODERNIZAÇÃO DA ESTRUTURA ADMINISTRATIVA	0,00	10.000,00	0,00	10.000,00
04.122.0021.1006.0000	EQUIPAMENTOS PARA A OUVIDORIA MUNICIPAL	0,00	10.000,00	0,00	10.000,00
04.122.0021.1007.0000	MODERNIZAÇÃO DA ESTRUTURA ADMINISTRATIVA - SECRETARIA DE GOVERNO	0,00	10.000,00	0,00	10.000,00
04.122.0021.1016.0000	REFORMA E AMPLIAÇÃO DE IMÓVEIS DA ADMINISTRAÇÃO MUNICIPAL	0,00	30.000,00	0,00	30.000,00
04.122.0021.1253.0000	AQUISIÇÃO DE EQUIP. PARA MODERNIZAÇÃO DA ESTRUTURA ADMINISTRATIVA	0,00	20.000,00	0,00	20.000,00
04.122.0021.1255.0000	AQUISIÇÃO DE FARDAMENTO PARA A SEC. DE OBRAS	0,00	30.000,00	0,00	30.000,00
04.122.0021.1259.0000	AQUISIÇÃO DE EQUIPAMENTOS DIVERSOS EM PARCERIA COM CONSÓRCIO PÚBLICO	0,00	80.000,00	0,00	80.000,00
04.122.0021.2012.0000	DESPESAS COM OUTROS ENTES FEDERADOS	0,00	0,00	30.000,00	30.000,00
04.122.0021.2013.0000	PROGRAMA PREFEITURA NAS COMUNIDADES	0,00	0,00	30.000,00	30.000,00
04.122.0021.2014.0000	MANUTENÇÃO DAS AÇÕES DE CARÁTER CONTINUADO DO GABINETE	0,00	0,00	1.110.000,00	1.110.000,00
04.122.0021.2015.0000	CONTRIBUIÇÃO PARA O CNM, AMUPE, IBAM E OUTROS	0,00	0,00	70.000,00	70.000,00
04.122.0021.2016.0000	MANUTENÇÃO DAS AÇÕES DE CARÁTER CONTINUADO DO CERIMONIAL	0,00	0,00	30.000,00	30.000,00
04.122.0021.2017.0000	IMPLANTAÇÃO DE OUVIDORIA MUNICIPAL	0,00	0,00	150.000,00	150.000,00
04.122.0021.2019.0000	MANUTENÇÃO DAS AÇÕES DE CARÁTER CONTINUADO	0,00	0,00	210.000,00	210.000,00
04.122.0021.2053.0000	MANUTENÇÃO DAS AÇÕES DE CARÁTER CONTINUADO DA UNIDADE	0,00	0,00	1.330.000,00	1.330.000,00
04.122.0021.2133.0000	SUBVENÇÕES A ENTIDADES PRIVADAS SEM FINS LUCRATIVOS	0,00	0,00	50.000,00	50.000,00
04.122.0021.2243.0000	AQUISIÇÃO DE FARDAMENTO DESTINADO A SERVIDORES	0,00	0,00	30.000,00	30.000,00



Documento Assinado Digitalmente por: TIBELIAS EDSON CALLEJA CARREZVIDES  
 Acesse em: https://efee.tce.pe.gov.br/portal/assinatura/assinatura.php?docId=3011281

PROGRAMA DE TRABALHO DO GOVERNO  
 DEMONSTRATIVO DE FUNÇÕES, SUBFUNÇÕES E PROGRAMAS  
 POR PROJETOS, ATIVIDADES E OPERAÇÕES ESPECIAIS  
 (Inc.II, § 2º, Art.2º)

Código	Especificação	Operação Especial	Projetos	Atividades	T
04	Administração	0,00	440.000,00	4.960.000,00	5.400.000,00
04	122 Administração Geral	0,00	360.000,00	4.450.000,00	4.810.000,00
04	122 0056 GESTÃO FINANCEIRA	0,00	0,00	1.140.000,00	1.140.000,00
04.122.0056.2063.0000	MODERNIZAÇÃO DA ESTRUTURA ADMINISTRATIVA DA UNIDADE	0,00	0,00	10.000,00	10.000,00
04.122.0056.2064.0000	MANUTENÇÃO DAS AÇÕES DE CARÁTER CONTINUADO DA UNIDADE	0,00	0,00	1.040.000,00	1.040.000,00
04.122.0056.2065.0000	CONTRATAÇÃO E LOCAÇÃO DE SOFT E ASSESSORIA ESPECIALIZADA	0,00	0,00	80.000,00	80.000,00
04.122.0056.2066.0000	AQUISIÇÃO DE BENS PARA PREMIAÇÕES	0,00	0,00	10.000,00	10.000,00
04	122 0061 AÇÕES DESTINADAS A DEFESA CIVIL	0,00	110.000,00	140.000,00	250.000,00
04.122.0061.1260.0000	AQUISIÇÃO DE VEÍCULOS E UTENSÍLIOS DIVERSOS DESTINADOS A DEFESA CIVIL	0,00	50.000,00	0,00	50.000,00
04.122.0061.1261.0000	CONSTRUÇÃO DA COORDENADORIA DE DEFESA CIVIL	0,00	60.000,00	0,00	60.000,00
04.122.0061.2296.0000	MANUTENÇÃO DAS ATIVIDADES ADMINISTRATIVAS DA COORDENADORIA DE DEFESA CIVIL	0,00	0,00	140.000,00	140.000,00
04	124 Controle Interno	0,00	10.000,00	340.000,00	350.000,00
04	124 0060 OPERAÇÕES DO CONTROLE INTERNO	0,00	10.000,00	340.000,00	350.000,00
04.124.0060.1008.0000	EQUIPAR O SCI	0,00	10.000,00	0,00	10.000,00
04.124.0060.2020.0000	MANUTENÇÃO DAS ATIVIDADES DO SCI	0,00	0,00	340.000,00	340.000,00
04	126 Tecnologia da Informação	0,00	70.000,00	40.000,00	110.000,00
04	126 0021 ADMINISTRAÇÃO GERAL	0,00	0,00	40.000,00	40.000,00
04.126.0021.2282.0000	CONTRATAÇÃO DE SOFT E ASSESSORIA ESPECIALIZADA	0,00	0,00	40.000,00	40.000,00
04	126 0190 GESTÃO EM CIÊNCIA E TECNOLOGIA	0,00	70.000,00	0,00	70.000,00
04.126.0190.1254.0000	RESTAURAÇÃO E/OU AMPLIAÇÃO DE PREDIO PARA IMPLANTAÇÃO DO CENTRO DE ACESSO A TECNOLOGIAS DE INCLUSÃO SOCIAL	0,00	70.000,00	0,00	70.000,00
04	128 Formação de Recursos Humanos	0,00	0,00	100.000,00	100.000,00
04	128 0007 CAPACITAÇÃO DE RECURSOS HUMANOS	0,00	0,00	100.000,00	100.000,00
04.128.0007.2054.0000	CAPACITAÇÃO DE SERVIDORES PÚBLICOS	0,00	0,00	30.000,00	30.000,00
04.128.0007.2285.0000	CAPACITAÇÃO E APERFEIÇOAMENTO DOS SERVIDORES DA SEC. DE FINANÇAS	0,00	0,00	70.000,00	70.000,00
04	131 Comunicação Social	0,00	0,00	30.000,00	30.000,00
04	131 0021 ADMINISTRAÇÃO GERAL	0,00	0,00	30.000,00	30.000,00
04.131.0021.2018.0000	DIVULGAÇÃO INSTITUCIONAL	0,00	0,00	30.000,00	30.000,00
08	Assistência Social	0,00	285.000,00	2.420.000,00	2.705.000,00
08	122 Administração Geral	0,00	0,00	220.000,00	220.000,00
08	122 0080 ASSISTÊNCIA SOCIAL GERAL	0,00	0,00	220.000,00	220.000,00
08.122.0080.2021.0000	MANUTENÇÃO DAS AÇÕES DE CARÁTER CONTINUADO DA UNIDADE	0,00	0,00	220.000,00	220.000,00
08	128 Formação de Recursos Humanos	0,00	0,00	70.000,00	70.000,00



PREFEITURA MUNICIPAL DE CORTÊS

Rua Coronel José Belarmino, 48 - CNPJ:10273548/0001-69

Orçamento Programa - Exercício de 2015

Anexo 07

Página 4



Documento Assinado Digitalmente por: IBMAS EDSON ALVARO BENEDES. Acesse em: https://efee.tce.pe.gov.br/

PROGRAMA DE TRABALHO DO GOVERNO  
 DEMONSTRATIVO DE FUNÇÕES, SUBFUNÇÕES E PROGRAMAS  
 POR PROJETOS, ATIVIDADES E OPERAÇÕES ESPECIAIS  
 (Inc.II, § 2º, Art.2º)

Código	Especificação	Operação Especial	Projetos	Atividades	Total
08	Assistência Social	0,00	285.000,00	2.420.000,00	2.705.000,00
08 244	Assistência Comunitária	0,00	180.000,00	1.640.000,00	1.820.000,00
08 244 0080	ASSISTÊNCIA SOCIAL GERAL	0,00	170.000,00	1.395.000,00	1.565.000,00
08.244.0080.1010.0000	AQUISIÇÃO DE EQUIPAMENTOS PARA MODERNIZAÇÃO DA ESTRUTURA ADMINISTRATIVA	0,00	20.000,00	0,00	20.000,00
08.244.0080.1011.0000	AQUISIÇÃO DE EQUIPAMENTOS PARA MODERNIZAÇÃO DA ESTRUTURA ADMINISTRATIVA	0,00	20.000,00	0,00	20.000,00
08.244.0080.1112.0000	AQUISIÇÃO DE VEÍCULOS PARA O APOIO ADMINISTRATIVO	0,00	30.000,00	0,00	30.000,00
08.244.0080.1113.0000	IMPLANTAÇÃO DE CENTRO DE ACESSO A TECNOLOGIA DE INCLUSÃO SOCIAL	0,00	10.000,00	0,00	10.000,00
08.244.0080.1114.0000	CONSTRUÇÃO , REFORMA E/OU ADAPTAÇÃO DO CRAS E CREAS	0,00	30.000,00	0,00	30.000,00
08.244.0080.1115.0000	AQUISIÇÃO DE EQUIPAMENTOS E MATERIAL PERMANENTE PARA O CRAS, CREAS, PETI E PROJOVEM	0,00	20.000,00	0,00	20.000,00
08.244.0080.1252.0000	AQUISIÇÃO DE EQUIPAMENTOS /MOVEIS PARA ATENDER O IGDBF.	0,00	10.000,00	0,00	10.000,00
08.244.0080.1263.0000	MANUTENÇÃO DAS ATIVIDADES DO IGD/SUAS	0,00	30.000,00	0,00	30.000,00
08.244.0080.2025.0000	INDENIZAÇÕES E RESTITUIÇÕES DIVERSAS	0,00	0,00	5.000,00	5.000,00
08.244.0080.2026.0000	GESTÃO ADMINISTRATIVA DO FMAS	0,00	0,00	320.000,00	320.000,00
08.244.0080.2028.0000	MANUTENÇÃO DAS AÇÕES DO PROGRAMA BOLSA FAMÍLIA - IGDBF	0,00	0,00	90.000,00	90.000,00
08.244.0080.2035.0000	ATENÇÃO INTEGRAL A FAMÍLIA	0,00	0,00	15.000,00	15.000,00
08.244.0080.2036.0000	BENEFICIO DE PRESTAÇÃO CONTINUADA - BPC	0,00	0,00	10.000,00	10.000,00
08.244.0080.2037.0000	DOAÇÕES , AUXÍLIOS EM GERAL A FAMÍLIA CARENTES ( LEI 818/2001)	0,00	0,00	135.000,00	135.000,00
08.244.0080.2039.0000	MANUTENÇÃO DO CREAS	0,00	0,00	105.000,00	105.000,00
08.244.0080.2041.0000	ATENÇÃO INTEGRAL A MULHER	0,00	0,00	30.000,00	30.000,00
08.244.0080.2044.0000	ASSISTÊNCIA GERAL A DESABRIGADOS POR FENÔMENOS CLIMÁTICOS	0,00	0,00	50.000,00	50.000,00
08.244.0080.2046.0000	PROGRAMA DE ASSISTÊNCIA AO COMBATE AS DROGAS E A PROSTITUIÇÃO INFANTIL	0,00	0,00	50.000,00	50.000,00
08.244.0080.2047.0000	MANUTENÇÃO DE CURSOS PROFISSIONALIZANTES	0,00	0,00	30.000,00	30.000,00
08.244.0080.2050.0000	ASSISTÊNCIA FUNERAL	0,00	0,00	55.000,00	55.000,00
08.244.0080.2051.0000	ASSISTÊNCIA GERAL A GESTANTES	0,00	0,00	50.000,00	50.000,00
08.244.0080.2094.0000	MANUTENÇÃO DOS SERVIÇOS DE CONVIVÊNCIA E FORTALECIMENTO DE VÍNCULOS - SCFV	0,00	0,00	300.000,00	300.000,00
08.244.0080.2095.0000	MANUTENÇÃO DAS AÇÕES CONTINUADAS DE PROTEÇÃO E ATENÇÃO INTEGRAL À FAMÍLIA - PAEF	0,00	0,00	25.000,00	25.000,00
08.244.0080.2241.0000	MANUTENÇÃO DE CENTRO DE ACESSO A TECNOLOGIAS DE INCLUSÃO SOCIAL	0,00	0,00	30.000,00	30.000,00
08.244.0080.2242.0000	MANUTENÇÃO DO CRAS	0,00	0,00	80.000,00	80.000,00
08.244.0080.2297.0000	AQUISIÇÃO DE EQUIPAMENTOS PARA IGD/SUAS	0,00	0,00	15.000,00	15.000,00
08 244 0083	PROMOÇÃO DOS DIREITOS DA CRIANÇA E DO ADOLESCENTE	0,00	0,00	45.000,00	45.000,00
08.244.0083.2245.0000	AQUISIÇÃO DE FARDAMENTO PARA ATENDER PROGRAMAS SOCIAIS	0,00	0,00	45.000,00	45.000,00
08 271	Previdência Básica	0,00	0,00	100.000,00	100.000,00
08 271 0091	REGIME GERAL DE PREVIDÊNCIA SOCIAL - RGPS	0,00	0,00	100.000,00	100.000,00
08.271.0091.2192.0000	ENCARGOS PREVIDENCIÁRIOS RGPS	0,00	0,00	100.000,00	100.000,00
08 272	Previdência do Regime Estatutário	0,00	0,00	30.000,00	30.000,00
08 272 0092	PREVIDÊNCIA SOCIAL DO SERVIDOR PÚBLICO-RPPS	0,00	0,00	30.000,00	30.000,00
08.272.0092.2193.0000	ENCARGOS PREVIDENCIÁRIOS RPPS	0,00	0,00	30.000,00	30.000,00
08 306	Alimentação e Nutrição	0,00	0,00	25.000,00	25.000,00



PREFEITURA MUNICIPAL DE CORTÊS

Rua Coronel José Belarmino, 48 - CNPJ:10273548/0001-69

Orçamento Programa - Exercício de 2015

Anexo 07

Página 5



Documento Assinado Digitalmente por: IBRAIMAS EDSON ALVES BENEY III  
 Acesse em: https://efee.tce.pb.gov.br/portal/oc/seam/oc/oc\_documento/3856403827e1

PROGRAMA DE TRABALHO DO GOVERNO  
 DEMONSTRATIVO DE FUNÇÕES, SUBFUNÇÕES E PROGRAMAS  
 POR PROJETOS, ATIVIDADES E OPERAÇÕES ESPECIAIS  
 (Inc.II, § 2º, Art.2º)

Código	Especificação	Operação Especial	Projetos	Atividades	T
08	Assistência Social	0,00	285.000,00	2.420.000,00	2.705.000,00
08	306 Alimentação e Nutrição	0,00	0,00	25.000,00	25.000,00
08	306 0080 ASSISTÊNCIA SOCIAL GERAL	0,00	0,00	25.000,00	25.000,00
08.306.0080.2043.0000	IMPLANTAÇÃO E MANUTENÇÃO DO PROGRAMA DE SEGURANÇA ALIMENTAR E NUTRICIONAL	0,00	0,00	25.000,00	25.000,00
09	Previdência Social	0,00	65.000,00	4.095.000,00	4.160.000,00
09	271 Previdência Básica	0,00	0,00	20.000,00	20.000,00
09	271 0091 REGIME GERAL DE PREVIDÊNCIA SOCIAL - RGPS	0,00	0,00	20.000,00	20.000,00
09.271.0091.2233.0000	CONTRIBUIÇÃO PARA O RGPS - SEC. OBRAS	0,00	0,00	20.000,00	20.000,00
09	272 Previdência do Regime Estatutário	0,00	65.000,00	4.075.000,00	4.140.000,00
09	272 0021 ADMINISTRAÇÃO GERAL	0,00	0,00	20.000,00	20.000,00
09.272.0021.2232.0000	CONTRIBUIÇÃO PARA O RPPS - SEC. OBRAS	0,00	0,00	20.000,00	20.000,00
09	272 0092 PREVIDÊNCIA SOCIAL DO SERVIDOR PÚBLICO-RPPS	0,00	65.000,00	4.055.000,00	4.120.000,00
09.272.0092.1094.0000	AQUISIÇÃO DE MÓVEIS, MÁQUINAS E EQUIPAMENTOS	0,00	15.000,00	0,00	15.000,00
09.272.0092.1265.0000	CONSTRUÇÃO, REFORMA, ADAPTAÇÃO OU MELHORAMENTO DE IMÓVEL PARA O RPPS.	0,00	50.000,00	0,00	50.000,00
09.272.0092.2187.0000	GESTÃO ADMINISTRATIVA DO RPPS	0,00	0,00	405.000,00	405.000,00
09.272.0092.2188.0000	MANUTENÇÃO DAS ATIVIDADES PREVIDENCIÁRIAS	0,00	0,00	3.605.000,00	3.605.000,00
09.272.0092.2189.0000	PAGAMENTO DE DECISÕES JUDICIÁRIAS	0,00	0,00	5.000,00	5.000,00
09.272.0092.2191.0000	DESPESA RELACIONADAS A CAPACITAÇÕES DOS GESTORES	0,00	0,00	15.000,00	15.000,00
09.272.0092.2298.0000	CONFERENCIA PREVIDENCIÁRIA MUNICIPAL	0,00	0,00	25.000,00	25.000,00
10	Saúde	0,00	1.865.000,00	11.085.000,00	12.950.000,00
10	122 Administração Geral	0,00	170.000,00	1.795.000,00	1.965.000,00
10	122 0003 CONSÓRCIOS PUBLICOS	0,00	30.000,00	1.565.000,00	1.595.000,00
10.122.0003.1259.0000	AQUISIÇÃO DE EQUIPAMENTOS DIVERSOS EM PARCERIA COM CONSÓRCIO PÚBLICO	0,00	30.000,00	0,00	30.000,00
10.122.0003.2101.0000	CONTRIBUIÇÕES PARA CONSÓRCIOS INTERMUNICIPAIS	0,00	0,00	30.000,00	30.000,00
10.122.0003.2294.0000	MANUTENÇÃO DO CONSÓRCIO PÚBLICO	0,00	0,00	1.535.000,00	1.535.000,00
10	122 0004 APOIO AOS CONSELHOS MUNICIPAIS	0,00	0,00	20.000,00	20.000,00
10.122.0004.2102.0000	APOIO AO CONSELHO MUNICIPAL DE SAÚDE	0,00	0,00	20.000,00	20.000,00
10	122 0021 ADMINISTRAÇÃO GERAL	0,00	140.000,00	210.000,00	350.000,00
10.122.0021.1058.0000	MODERNIZAÇÃO DA ESTRUTURA ADMINISTRATIVA DA SECRETARIA DE SAÚDE	0,00	40.000,00	0,00	40.000,00
10.122.0021.1061.0000	AQUISIÇÃO DE EQUIPAMENTOS E VEÍCULOS PARA UNIDADES DE SAÚDE.	0,00	100.000,00	0,00	100.000,00
10.122.0021.2090.0000	MANUTENÇÃO DAS AÇÕES DE CARÁTER CONTINUADO DA SEC. DE SAÚDE	0,00	0,00	180.000,00	180.000,00
10.122.0021.2246.0000	AQUISIÇÃO DE FARDAMENTO - FMS	0,00	0,00	30.000,00	30.000,00
10	123 Administração Financeira	0,00	0,00	5.000,00	5.000,00
10	123 0021 ADMINISTRAÇÃO GERAL	0,00	0,00	5.000,00	5.000,00
10.123.0021.2104.0000	APOIO A INSTITUIÇÕES SEM FINS LUCRATIVOS	0,00	0,00	5.000,00	5.000,00
10	128 Formação de Recursos Humanos	0,00	0,00	35.000,00	35.000,00

PREFEITURA MUNICIPAL DE CORTÊS

Rua Coronel José Belarmino, 48 - CNPJ:10273548/0001-69

Orçamento Programa - Exercício de 2015

Anexo 07

Página 6



Documento Assinado Digitalmente por: TIBERÍAS EDSON CAVALCANTE DE SAENÇA DE SAVIDES

PROGRAMA DE TRABALHO DO GOVERNO  
 DEMONSTRATIVO DE FUNÇÕES, SUBFUNÇÕES E PROGRAMAS  
 POR PROJETOS, ATIVIDADES E OPERAÇÕES ESPECIAIS  
 (Inc.II, § 2º, Art.2º)

Código	Especificação	Operação Especial	Projetos	Atividades	T
10	Saúde	0,00	1.865.000,00	11.085.000,00	12.950.000,00
10	128 Formação de Recursos Humanos	0,00	0,00	35.000,00	35.000,00
10	128 0007 CAPACITAÇÃO DE RECURSOS HUMANOS	0,00	0,00	35.000,00	35.000,00
10.128.0007.2106.0000	CAPACITAÇÃO TREINAMENTOS E QUALIFICAÇÃO DE SERVIDORES	0,00	0,00	35.000,00	35.000,00
10	271 Previdência Básica	0,00	0,00	250.000,00	250.000,00
10	271 0091 REGIME GERAL DE PREVIDÊNCIA SOCIAL - RGPS	0,00	0,00	250.000,00	250.000,00
10.271.0091.2092.0000	CONTRIBUIÇÃO PARA O RGPS	0,00	0,00	250.000,00	250.000,00
10	272 Previdência do Regime Estatutário	0,00	0,00	200.000,00	200.000,00
10	272 0092 PREVIDÊNCIA SOCIAL DO SERVIDOR PÚBLICO-RPPS	0,00	0,00	200.000,00	200.000,00
10.272.0092.2093.0000	CONTRIBUIÇÃO PARA O RPPS	0,00	0,00	200.000,00	200.000,00
10	301 Atenção Básica	0,00	260.000,00	2.905.000,00	3.165.000,00
10	301 0101 ASSISTÊNCIA A ATENÇÃO BASICA	0,00	260.000,00	2.905.000,00	3.165.000,00
10.301.0101.1063.0000	AQUISIÇÃO DE MÓVEIS, VEÍCULOS E EQUIPAMENTOS PARA PACS	0,00	30.000,00	0,00	30.000,00
10.301.0101.1064.0000	AQUISIÇÃO DE MÓVEIS, VEÍCULOS E EQUIPAMENTOS PARA PSF's	0,00	150.000,00	0,00	150.000,00
10.301.0101.1065.0000	AQUISIÇÃO DE MÓVEIS, EQUIPAMENTOS PARA O PROGRAMA SAÚDE BUCAL	0,00	25.000,00	0,00	25.000,00
10.301.0101.1071.0000	AQUISIÇÃO DE EQUIPAMENTOS PARA O NASF	0,00	30.000,00	0,00	30.000,00
10.301.0101.1258.0000	AQUISIÇÃO DE EQUIPAMENTOS PARA O PROJETO ACADEMIADAS CIDADES - SAUDE	0,00	20.000,00	0,00	20.000,00
10.301.0101.1266.0000	AQUISIÇÃO DE MÓVEIS E EQUIPAMENTOS DIVERSOS PARA O PROGRAMA MAIS MÉDICOS	0,00	5.000,00	0,00	5.000,00
10.301.0101.2100.0000	PROMOÇÃO DE AÇÕES AO PROGRAMA SAÚDE DO TRABALHADOR	0,00	0,00	30.000,00	30.000,00
10.301.0101.2107.0000	DIVULGAÇÃO INSTITUIÇÃO PÚBLICA DIVERSA	0,00	0,00	15.000,00	15.000,00
10.301.0101.2109.0000	PROMOÇÃO DAS AÇÕES DO PROGRAMA DO PACS	0,00	0,00	550.000,00	550.000,00
10.301.0101.2110.0000	MANUTENÇÃO PROGRAMA COMBATE A TUBERCULOSE E HIPERTENSÃO	0,00	0,00	40.000,00	40.000,00
10.301.0101.2111.0000	MANUTENÇÃO E DESENVOLVIMENTO DAS CAMPANHAS MULTIVACINAÇÃO	0,00	0,00	20.000,00	20.000,00
10.301.0101.2112.0000	PROMOÇÃO DE AÇÕES PROGRAMA SAÚDE DA FAMÍLIA - PSF	0,00	0,00	980.000,00	980.000,00
10.301.0101.2113.0000	PROMOÇÃO DE SAÚDE BUCAL	0,00	0,00	325.000,00	325.000,00
10.301.0101.2114.0000	PROMOÇÃO AÇÕES PROGRAMA SAÚDE MENTAL	0,00	0,00	40.000,00	40.000,00
10.301.0101.2115.0000	PROMOÇÃO AÇÕES PROGRAMA SAÚDE ESCOLAR	0,00	0,00	65.000,00	65.000,00
10.301.0101.2116.0000	PROMOÇÃO AÇÕES DO PROGRAMA SAÚDE DO IDOSO	0,00	0,00	15.000,00	15.000,00
10.301.0101.2117.0000	EXECUÇÃO DAS AÇÕES DO PROGRAMA SAÚDE AO ADOLESCENTE	0,00	0,00	15.000,00	15.000,00
10.301.0101.2121.0000	AQUISIÇÃO DE MATERIAL ODONTOLÓGICO	0,00	0,00	50.000,00	50.000,00
10.301.0101.2132.0000	MANUTENÇÃO DO NASF	0,00	0,00	270.000,00	270.000,00
10.301.0101.2230.0000	MANUTENÇÃO DO PROGRAMA SAÚDE DO HOMEM	0,00	0,00	15.000,00	15.000,00
10.301.0101.2231.0000	MANUTENÇÃO DO PROGRAMA SAÚDE DA MULHER	0,00	0,00	40.000,00	40.000,00
10.301.0101.2286.0000	MANUTENÇÃO DO PROGRAMA MÃE CORUJA PERNAMBUCANA	0,00	0,00	40.000,00	40.000,00
10.301.0101.2287.0000	MANUTENÇÃO DO PROGRAMA ACADEMIA DA CIDADE - SAÚDE	0,00	0,00	55.000,00	55.000,00
10.301.0101.2288.0000	DOAÇÕES CONFORME RESOLUÇÃO Nº39/2010.	0,00	0,00	55.000,00	55.000,00
10.301.0101.2292.0000	IMPLANTAÇÃO DO PROGRAMA REDE CEGONHA	0,00	0,00	50.000,00	50.000,00
10.301.0101.2293.0000	MANUTENÇÃO DE QUALIFICAÇÃO PMAQ/RAB/SM	0,00	0,00	190.000,00	190.000,00
10.301.0101.2303.0000	PROGRAMA MAIS MÉDICOS	0,00	0,00	45.000,00	45.000,00
10	302 Assistência Hospitalar e Ambulatorial	0,00	1.390.000,00	5.265.000,00	6.655.000,00

PREFEITURA MUNICIPAL DE CORTÊS

Rua Coronel José Belarmino, 48 - CNPJ:10273548/0001-69

Orçamento Programa - Exercício de 2015

Anexo 07

Página 7



Documento Assinado Digitalmente por: TIBOMAS IBSON DE ARAUJO CAVALCANTE JUNIOR  
Acesse em: https://efee.tce.pe.gov.br/portal/portalDoc.asp?DocId=646-26a4450-8004-3100-0000-000000000000

PROGRAMA DE TRABALHO DO GOVERNO  
DEMONSTRATIVO DE FUNÇÕES, SUBFUNÇÕES E PROGRAMAS  
POR PROJETOS, ATIVIDADES E OPERAÇÕES ESPECIAIS  
(Inc.II, § 2º, Art.2º)

Código	Especificação	Operação Especial	Projetos	Atividades	T
10	Saúde	0,00	1.865.000,00	11.085.000,00	12.950.000,00
10	302 Assistência Hospitalar e Ambulatorial	0,00	1.390.000,00	5.265.000,00	6.655.000,00
10	302 0100 PROMOÇÃO DE ASSISTÊNCIA A SAÚDE	0,00	450.000,00	0,00	450.000,00
10.302.0100.1018.0000	CONSTRUÇÃO, AMPLIAÇÃO E/OU MELHORAMENTO DA UNIDADE DE SAÚDE DA REDE MUNICIPAL	0,00	450.000,00	0,00	450.000,00
10	302 0102 ATENDIMENTO AMBULATORIAL, EMERGENCIAL E HOSPITALAR	0,00	940.000,00	5.265.000,00	6.205.000,00
10.302.0102.1066.0000	AQUISIÇÃO DE MÓVEIS, MÁQUINAS E EQUIPAMENTOS PARA CENTROS DE SAÚDE	0,00	170.000,00	0,00	170.000,00
10.302.0102.1067.0000	AQUISIÇÃO DE MÓVEIS E EQUIPAMENTOS HOSPITALARES	0,00	170.000,00	0,00	170.000,00
10.302.0102.1068.0000	CONSTRUÇÃO, REFORMA, AMPLIAÇÃO OU ADAPTAÇÃO DA SECRETARIA, HOSPITAL E CENTROS	0,00	600.000,00	0,00	600.000,00
10.302.0102.2108.0000	MANUTENÇÃO DAS ATIVIDADES DAS UNIDADES DE SAÚDE	0,00	0,00	4.430.000,00	4.430.000,00
10.302.0102.2118.0000	AQUISIÇÃO DE MEDICAMENTOS	0,00	0,00	350.000,00	350.000,00
10.302.0102.2119.0000	AQUISIÇÃO DE MATERIAL HOSPITALAR	0,00	0,00	100.000,00	100.000,00
10.302.0102.2120.0000	AQUISIÇÃO DE MATERIAL LABORATORIAL	0,00	0,00	100.000,00	100.000,00
10.302.0102.2123.0000	PAGAMENTO DE GRATIFICAÇÕES ESTÍMULO - SUS	0,00	0,00	50.000,00	50.000,00
10.302.0102.2125.0000	MANUTENÇÃO DO PROGRAMA TFD	0,00	0,00	50.000,00	50.000,00
10.302.0102.2299.0000	MANUTENÇÃO DE SERVIÇOS DE URGÊNCIA E EMERGÊNCIA - SAMU	0,00	0,00	185.000,00	185.000,00
10	303 Suporte Profilático e Terapêutico	0,00	0,00	400.000,00	400.000,00
10	303 0103 ASSISTÊNCIA AO SUPORTE PROFILATICO E TERAPEUTICO	0,00	0,00	400.000,00	400.000,00
10.303.0103.2127.0000	MANUTENÇÃO DO PROGRAMA FARMÁCIA BÁSICA	0,00	0,00	400.000,00	400.000,00
10	304 Vigilância Sanitária	0,00	25.000,00	115.000,00	140.000,00
10	304 0104 VIGILÂNCIA EM SAUDE	0,00	25.000,00	115.000,00	140.000,00
10.304.0104.1069.0000	AQUISIÇÃO DE MÓVEIS, VEÍCULOS, EQUIPAMENTOS PARA VIGILÂNCIA SANITÁRIA	0,00	25.000,00	0,00	25.000,00
10.304.0104.2128.0000	MANUTENÇÃO DO PROGRAMA DE VIGILÂNCIA SANITÁRIA	0,00	0,00	115.000,00	115.000,00
10	305 Vigilância Epidemiológica	0,00	20.000,00	95.000,00	115.000,00
10	305 0104 VIGILÂNCIA EM SAUDE	0,00	20.000,00	95.000,00	115.000,00
10.305.0104.1070.0000	AQUISIÇÃO DE MÓVEIS, VEÍCULOS, EQUIPAMENTOS PARA VIGILÂNCIA EPIDEMIOLÓGICA	0,00	20.000,00	0,00	20.000,00
10.305.0104.2129.0000	MANUTENÇÃO DO PROGRAMA DE VIGILÂNCIA EPIDEMIOLÓGICA	0,00	0,00	95.000,00	95.000,00
10	306 Alimentação e Nutrição	0,00	0,00	15.000,00	15.000,00
10	306 0106 ASSISTENCIA A ALIMENTAÇÃO E NUTRIÇÃO	0,00	0,00	15.000,00	15.000,00
10.306.0106.2130.0000	MANUTENÇÃO DO PROGRAMA ALIMENTAR E NUTRICIONAL	0,00	0,00	15.000,00	15.000,00
10	846 Outros Encargos Especiais	0,00	0,00	5.000,00	5.000,00
10	846 0000 ENCARGOS ESPECIAS	0,00	0,00	5.000,00	5.000,00
10.846.0000.2103.0000	INDENIZAÇÃO E RESTITUIÇÕES DIVERSAS	0,00	0,00	5.000,00	5.000,00
12	Educação	0,00	1.710.000,00	13.540.000,00	15.250.000,00
12	361 Ensino Fundamental	0,00	1.460.000,00	11.685.000,00	13.145.000,00
12	361 0004 APOIO AOS CONSELHOS MUNICIPAIS	0,00	0,00	25.000,00	25.000,00
12.361.0004.2248.0000	APOIO AOS CONSELHOS DE EDUCAÇÃO CME, CAE, FUNDEB	0,00	0,00	25.000,00	25.000,00

PREFEITURA MUNICIPAL DE CORTÊS

Rua Coronel José Belarmino, 48 - CNPJ:10273548/0001-69

Orçamento Programa - Exercício de 2015

Anexo 07

Página 8



Documento Assinado Digitalmente por: TIBASILEON ARCARIBENEFICENTE DE MAIS EDUCAÇÃO - CNPJ: 06.410.264/0001-88  
 Acesse em: https://efee.tce.pe.gov.br/

PROGRAMA DE TRABALHO DO GOVERNO  
 DEMONSTRATIVO DE FUNÇÕES, SUBFUNÇÕES E PROGRAMAS  
 POR PROJETOS, ATIVIDADES E OPERAÇÕES ESPECIAIS  
 (Inc.II, § 2º, Art.2º)

Código	Especificação	Operação Especial	Projetos	Atividades	Total
12	Educação	0,00	1.710.000,00	13.540.000,00	15.250.000,00
12 361	Ensino Fundamental	0,00	1.460.000,00	11.685.000,00	13.145.000,00
12 361 0007	CAPACITAÇÃO DE RECURSOS HUMANOS	0,00	0,00	15.000,00	15.000,00
12.361.0007.2136.0000	CAPACITAÇÃO DE PROFESSORES E PESSOAL DA EDUCAÇÃO	0,00	0,00	15.000,00	15.000,00
12 361 0091	REGIME GERAL DE PREVIDÊNCIA SOCIAL - RGPS	0,00	0,00	250.000,00	250.000,00
12.361.0091.2169.0000	CONTRIBUIÇÃO PARA O INSS 40%	0,00	0,00	100.000,00	100.000,00
12.361.0091.2171.0000	CONTRIBUIÇÃO PARA O INSS 60%	0,00	0,00	150.000,00	150.000,00
12 361 0092	PREVIDÊNCIA SOCIAL DO SERVIDOR PÚBLICO-RPPS	0,00	0,00	710.000,00	710.000,00
12.361.0092.2170.0000	CONTRIBUIÇÃO PARA O RPPS 40%	0,00	0,00	110.000,00	110.000,00
12.361.0092.2172.0000	CONTRIBUIÇÃO PARA O RPPS 60%	0,00	0,00	600.000,00	600.000,00
12 361 0120	GESTÃO EDUCACIONAL - ENSINO FUNDAMENTAL E INFANTIL	0,00	1.360.000,00	9.535.000,00	10.895.000,00
12.361.0120.1019.0000	CONSTRUÇÃO, REFORMA E AMPLIAÇÃO DA UNIDADE ESCOLAR DA REDE MUNICIPAL DE ENSINO	0,00	200.000,00	0,00	200.000,00
12.361.0120.1072.0000	AQUISIÇÃO DE VEÍCULO DESTINADO A SECRETARIA DE EDUCAÇÃO	0,00	40.000,00	0,00	40.000,00
12.361.0120.1074.0000	AQUISIÇÃO DE EQUIPAMENTOS PARA CENTROS DE TREINAMENTO	0,00	20.000,00	0,00	20.000,00
12.361.0120.1076.0000	AQUISIÇÃO DE MÓVEIS, MÁQUINAS E EQUIPAMENTOS DIVERSOS	0,00	20.000,00	0,00	20.000,00
12.361.0120.1078.0000	AQUISIÇÃO DE EQUIPAMENTOS PARA ESCOLAS CONTEMPLADAS COM O PROGRAMA PDDE	0,00	40.000,00	0,00	40.000,00
12.361.0120.1082.0000	AQUISIÇÃO DE EQUIP. DE INFORMÁTICA PARA REDE DE ENSINO FUNDAMENTAL - FUNDEB 40%	0,00	140.000,00	0,00	140.000,00
12.361.0120.1083.0000	CONSTRUÇÃO, REFORMA E/OU AMPLIAÇÃO DAS UNIDADES ESCOLARES - FUNDEB 40%	0,00	300.000,00	0,00	300.000,00
12.361.0120.1084.0000	AQUISIÇÃO DE VEÍCULOS PARA TRANSPORTE DE ESTUDANTES - FUNDEB 40%	0,00	400.000,00	0,00	400.000,00
12.361.0120.1085.0000	AQUISIÇÃO DE MÓVEIS, MÁQUINAS E UTENSÍLIOS DIVERSOS - FUNDEB 40%	0,00	200.000,00	0,00	200.000,00
12.361.0120.2134.0000	GESTÃO ADMINISTRATIVA DO FMEC	0,00	0,00	50.000,00	50.000,00
12.361.0120.2135.0000	MANUTENÇÃO DE IMÓVEIS E INSTALAÇÕES DE UNIDADES ESCOLARES	0,00	0,00	60.000,00	60.000,00
12.361.0120.2138.0000	AJUDA A ESTUDANTES CARENTES E AUXÍLIOS PARA ESTUDOS	0,00	0,00	40.000,00	40.000,00
12.361.0120.2151.0000	MANUTENÇÃO DO PROGRAMA PDDE	0,00	0,00	60.000,00	60.000,00
12.361.0120.2153.0000	MANUTENÇÃO DE OUTROS PROGRAMAS DE EDUCAÇÃO E QSE	0,00	0,00	420.000,00	420.000,00
12.361.0120.2154.0000	PROMOÇÕES DE OFICINAS EDUCACIONAIS	0,00	0,00	15.000,00	15.000,00
12.361.0120.2164.0000	CAPACITAÇÃO E TREINAMENTO DE SERVIDORES DO ENSINO BÁSICO - FUNDEB 40%	0,00	0,00	150.000,00	150.000,00
12.361.0120.2165.0000	DISTRIBUIÇÃO DE MATERIAIS DIDÁTICOS AOS ALUNOS DO ENSINO BÁSICO - FUNDEB 40%	0,00	0,00	100.000,00	100.000,00
12.361.0120.2166.0000	GESTÃO ADMINISTRATIVA DO ÓRGÃO 40%	0,00	0,00	1.470.000,00	1.470.000,00
12.361.0120.2167.0000	MANUTENÇÃO DE TRANSPORTE ESCOLAR - FUNDEB 40%	0,00	0,00	500.000,00	500.000,00
12.361.0120.2168.0000	GESTÃO ADMINISTRATIVA DO ÓRGÃO 60%	0,00	0,00	6.510.000,00	6.510.000,00
12.361.0120.2244.0000	AQUISIÇÃO DE FARDAMENTO - EDUCAÇÃO (RECURSOS PRÓPRIO)	0,00	0,00	110.000,00	110.000,00
12.361.0120.2249.0000	AQUISIÇÃO DE KITS ESCOLARES PARA ESTUDANTES DA REDE MUNICIPAL.	0,00	0,00	30.000,00	30.000,00
12.361.0120.2250.0000	AQUISIÇÃO DE EQUIPAMENTOS FONOAUDIOLÓGICOS DE SUPORTE AO PROFESSOR	0,00	0,00	20.000,00	20.000,00
12 361 0121	MERENDA ESCOLAR	0,00	0,00	720.000,00	720.000,00
12.361.0121.2144.0000	MANUTENÇÃO DO PNAEF - FUNDAMENTAL - RECURSOS FNDE	0,00	0,00	70.000,00	70.000,00
12.361.0121.2283.0000	MANUTENÇÃO DA MERENDA ESCOLAR COM RECURSOS PRÓPRIOS	0,00	0,00	600.000,00	600.000,00
12.361.0121.2300.0000	MANUTENÇÃO DO PROGRAMA MAIS EDUCAÇÃO	0,00	0,00	50.000,00	50.000,00

PREFEITURA MUNICIPAL DE CORTÊS

Rua Coronel José Belarmino, 48 - CNPJ:10273548/0001-69

Orçamento Programa - Exercício de 2015

Anexo 07

Página 9



Documento Assinado Digitalmente por: TIBIANA SODRÉS GLENCARIBE ENDES  
 Acesse em: https://efee.tce.pe.gov.br/3011166-28492-8005007a7

PROGRAMA DE TRABALHO DO GOVERNO  
 DEMONSTRATIVO DE FUNÇÕES, SUBFUNÇÕES E PROGRAMAS  
 POR PROJETOS, ATIVIDADES E OPERAÇÕES ESPECIAIS  
 (Inc.II, § 2º, Art.2º)

Código	Especificação	Operação Especial	Projetos	Atividades	Total
12	Educação	0,00	1.710.000,00	13.540.000,00	15.250.000,00
12 361	Ensino Fundamental	0,00	1.460.000,00	11.685.000,00	13.145.000,00
12 361 0122	TRANSPORTE ESCOLAR NA EDUCAÇÃO DE BASE	0,00	0,00	430.000,00	430.000,00
12.361.0122.2147.0000	MANUTENÇÃO DO PROGRAMA A CAMINHO DA ESCOLA	0,00	0,00	180.000,00	180.000,00
12.361.0122.2148.0000	MANUTENÇÃO DO PNATE - FUNDAMENTAL - RECURSOS FNDE	0,00	0,00	200.000,00	200.000,00
12.361.0122.2289.0000	MANUTENÇÃO DO TRANSPORTE ESCOLAR COM RECURSOS PRÓPRIOS	0,00	0,00	50.000,00	50.000,00
12 361 0280	DESAPROPRIAÇÕES	0,00	100.000,00	0,00	100.000,00
12.361.0280.1087.0000	DESAPROPRIAÇÃO DE IMÓVEIS/TERRENOS PARA O ENSINO BÁSICO - FUNDEB 40%	0,00	100.000,00	0,00	100.000,00
12 363	Ensino Profissional	0,00	100.000,00	0,00	100.000,00
12 363 0123	GESTÃO DO ENSINO PROFISSIONALIZANTE	0,00	100.000,00	0,00	100.000,00
12.363.0123.1021.0000	CONSTRUÇÃO DE CENTROS COMUNITÁRIOS DE EDUCAÇÃO PROFISSIONALIZANTE	0,00	100.000,00	0,00	100.000,00
12 364	Ensino Superior	0,00	0,00	80.000,00	80.000,00
12 364 0124	TRANSPORTE UNIVERSITÁRIO	0,00	0,00	80.000,00	80.000,00
12.364.0124.2141.0000	MANUTENÇÃO DO TRANSPORTE DE ESTUDANTES UNIVERSITÁRIOS	0,00	0,00	80.000,00	80.000,00
12 365	Educação Infantil	0,00	150.000,00	1.535.000,00	1.685.000,00
12 365 0120	GESTÃO EDUCACIONAL - ENSINO FUNDAMENTAL E INFANTIL	0,00	150.000,00	1.355.000,00	1.505.000,00
12.365.0120.1022.0000	CONSTRUÇÃO, AMPLIAÇÃO E REFORMA DE CRECHES	0,00	100.000,00	0,00	100.000,00
12.365.0120.1086.0000	AQUISIÇÃO DE EQUIPAMENTOS DESTINADOS AO ENSINO INFANTIL - FUNDEB 40%	0,00	50.000,00	0,00	50.000,00
12.365.0120.2032.0000	MANUTENÇÃO DA CRECHE MUNICIPAL	0,00	0,00	105.000,00	105.000,00
12.365.0120.2142.0000	MANUTENÇÃO DO PROGRAMA DE EDUCAÇÃO INFANTIL	0,00	0,00	130.000,00	130.000,00
12.365.0120.2173.0000	GESTÃO ADMINISTRATIVA DO ENSINO INFANTIL 40%	0,00	0,00	370.000,00	370.000,00
12.365.0120.2174.0000	GESTÃO ADMINISTRATIVA DO ENSINO INFANTIL 60%	0,00	0,00	550.000,00	550.000,00
12.365.0120.2175.0000	AQUISIÇÃO DE MATERIAL ESCOLAR E DIDÁTICO PARA O ENSINO INFANTIL - FUNDEB 40%	0,00	0,00	100.000,00	100.000,00
12.365.0120.2295.0000	PROGRAMA ESTÁGIO REMUNERADO - FUNDEB 40%	0,00	0,00	100.000,00	100.000,00
12 365 0121	MERENDA ESCOLAR	0,00	0,00	90.000,00	90.000,00
12.365.0121.2145.0000	MANUTENÇÃO DO PNAEP / PNAEC - RECURSOS FNDE	0,00	0,00	90.000,00	90.000,00
12 365 0122	TRANSPORTE ESCOLAR NA EDUCAÇÃO DE BASE	0,00	0,00	90.000,00	90.000,00
12.365.0122.2149.0000	MANUTENÇÃO DO PNATE - ENSINO INFANTIL - RECURSOS FNDE	0,00	0,00	90.000,00	90.000,00
12 366	Educação de Jovens e Adultos	0,00	0,00	130.000,00	130.000,00
12 366 0126	ALFABETIZAÇÃO DE ADULTOS	0,00	0,00	130.000,00	130.000,00
12.366.0126.2152.0000	MANUTENÇÃO DO PROGRAMA EDUCAÇÃO DE JOVENS E ADULTOS	0,00	0,00	130.000,00	130.000,00
12 367	Educação Especial	0,00	0,00	110.000,00	110.000,00
12 367 0127	GESTÃO DA EDUCAÇÃO ESPECIAL	0,00	0,00	110.000,00	110.000,00
12.367.0127.2143.0000	GESTÃO ADMINISTRATIVA DO PROGRAMA DE EDUCAÇÃO ESPECIAL	0,00	0,00	110.000,00	110.000,00

PREFEITURA MUNICIPAL DE CORTÊS

Rua Coronel José Belarmino, 48 - CNPJ:10273548/0001-69

Orçamento Programa - Exercício de 2015

Anexo 07

Página 10



Documento Assinado Digitalmente e publicado em 18/05/2015 às 10:50:26 por: GABINETE DO PREFEITO MUNICIPAL DE CORTÊS - RUA CORONEL JOSÉ BELARMINO, 48 - JARDIM SÃO FRANCISCO - CORTÊS - TOCANTINS - BRASIL - CEP: 76.900-000 - FONE: (62) 3212-8001 - FAX: (62) 3212-8002 - E-MAIL: pmc@pmc.cortes.to.br

PROGRAMA DE TRABALHO DO GOVERNO  
 DEMONSTRATIVO DE FUNÇÕES, SUBFUNÇÕES E PROGRAMAS  
 POR PROJETOS, ATIVIDADES E OPERAÇÕES ESPECIAIS  
 (Inc.II, § 2º, Art.2º)

Código	Especificação	Operação Especial	Projetos	Atividades	Total
13	Cultura	0,00	90.000,00	345.000,00	435.000,00
13	361 Ensino Fundamental	0,00	30.000,00	0,00	30.000,00
13	361 0120 GESTÃO EDUCACIONAL - ENSINO FUNDAMENTAL E INFANTIL	0,00	30.000,00	0,00	30.000,00
13.361.0120.1023.0000	CONSTRUÇÃO DE CENTRO ADMINISTRATIVO PARA FUNCIONAMENTO DAS ATIVIDADES DO SETOR EDUCACIONAL	0,00	30.000,00	0,00	30.000,00
13	392 Difusão Cultural	0,00	60.000,00	235.000,00	295.000,00
13	392 0120 GESTÃO EDUCACIONAL - ENSINO FUNDAMENTAL E INFANTIL	0,00	20.000,00	0,00	20.000,00
13.392.0120.1024.0000	CONSTRUÇÃO, AMPLIAÇÃO, E REFORMA DE IMÓVEIS PARA O FUNCIONAMENTO DA BIBLIOTECA MUNICIPAL	0,00	20.000,00	0,00	20.000,00
13	392 0181 GESTÃO DE EVENTOS CULTURAIS E FESTIVIDADES	0,00	20.000,00	225.000,00	245.000,00
13.392.0181.1079.0000	AQUISIÇÃO DE INSTRUMENTOS PARA BANDAS MUSICAIS E MARCIAIS	0,00	20.000,00	0,00	20.000,00
13.392.0181.2155.0000	PROMOÇÃO DE PROJETOS CULTURAIS ARTÍSTICOS LITERÁRIOS	0,00	0,00	100.000,00	100.000,00
13.392.0181.2156.0000	IMPLANTAÇÃO DE BANDAS MUSICAIS E MARCIAIS	0,00	0,00	35.000,00	35.000,00
13.392.0181.2157.0000	IMPLANTAÇÃO DE UM CORAL MUSICAL	0,00	0,00	30.000,00	30.000,00
13.392.0181.2158.0000	CONCESSÃO DE PRÊMIOS EM COMPETIÇÕES PROMOVIDA PELO MUNICÍPIO NO ÂMBITO EDUCACIONAL E CULTURAL	0,00	0,00	60.000,00	60.000,00
13	392 0270 GESTÃO DO DESPORTO E LAZER NO MUNICÍPIO	0,00	20.000,00	10.000,00	30.000,00
13.392.0270.1020.0000	CONSTRUÇÃO, REFORMA E AMPLIAÇÃO DE IMÓVEIS E IMPLANTAÇÃO DE ESPAÇO CULTURAL PARA EVENTOS	0,00	20.000,00	0,00	20.000,00
13.392.0270.2234.0000	INCENTIVO A DIVULGAÇÃO DO MUNICÍPIO ATRAVÉS DA PARTICIPAÇÃO EM EVENTOS CULTURAIS E FESTIVOS	0,00	0,00	10.000,00	10.000,00
13	812 Desporto Comunitário	0,00	0,00	110.000,00	110.000,00
13	812 0181 GESTÃO DE EVENTOS CULTURAIS E FESTIVIDADES	0,00	0,00	110.000,00	110.000,00
13.812.0181.2159.0000	MANUTENÇÃO DE PROGRAMA ESPORTE SOLIDÁRIO	0,00	0,00	20.000,00	20.000,00
13.812.0181.2161.0000	MANUTENÇÃO DAS ATIVIDADES DE APOIO AO DESPORTO AMADOR E ESCOLA DE MÚSICA	0,00	0,00	90.000,00	90.000,00
15	Urbanismo	0,00	1.830.000,00	3.570.000,00	5.400.000,00
15	451 Infra-Estrutura Urbana	0,00	960.000,00	80.000,00	1.040.000,00
15	451 0003 CONSÓRCIOS PÚBLICOS	0,00	20.000,00	80.000,00	100.000,00
15.451.0003.1259.0000	AQUISIÇÃO DE EQUIPAMENTOS DIVERSOS EM PARCERIA COM CONSÓRCIO PÚBLICO	0,00	20.000,00	0,00	20.000,00
15.451.0003.2294.0000	MANUTENÇÃO DO CONSÓRCIO PÚBLICO	0,00	0,00	80.000,00	80.000,00
15	451 0150 GESTÃO DE URBANISMO	0,00	190.000,00	0,00	190.000,00
15.451.0150.1029.0000	CONSTRUÇÃO, REFORMA, AMPLIAÇÃO E/OU MELHORAMENTO DE PRAÇAS, PARQUES E JARDINS	0,00	70.000,00	0,00	70.000,00
15.451.0150.1051.0000	RECUPERAÇÃO E/OU CONSTRUÇÃO DE CAIS ÀS MARGENS DO RIO SIRINHAÉM	0,00	100.000,00	0,00	100.000,00
15.451.0150.1053.0000	CONSTRUÇÃO E REFORMA DO PORTAL DE ENTRADA DA CIDADE DE CORTÊS	0,00	20.000,00	0,00	20.000,00
15	451 0151 CONSERVAÇÃO DE VIAS URBANAS E RURAIS	0,00	400.000,00	0,00	400.000,00
15.451.0151.1027.0000	CONSTRUÇÃO, REFORMA, AMPLIAÇÃO E/OU CONSTRUÇÃO DE ESCADAS, RAMPAS, MUROS E OUTROS	0,00	100.000,00	0,00	100.000,00
15.451.0151.1030.0000	CONSTRUÇÃO E RESTRUTURAÇÃO DE CALÇAMENTO E MEIO-FIO E/OU REVITALIZAÇÃO ASFÁLTICO	0,00	300.000,00	0,00	300.000,00



PREFEITURA MUNICIPAL DE CORTÊS

Rua Coronel José Belarmino, 48 - CNPJ:10273548/0001-69

Orçamento Programa - Exercício de 2015

Anexo 07

Página 11



Documento Assinado Digitalmente por: ANILAS IBSON ALVES CARREIRA  
 Acesse em: https://efee.tce.pe.gov.br/portal/portalDoc.aspx?CodigoDocumento=1011690-2-c-48-8104-2015-2-1

PROGRAMA DE TRABALHO DO GOVERNO  
 DEMONSTRATIVO DE FUNÇÕES, SUBFUNÇÕES E PROGRAMAS  
 POR PROJETOS, ATIVIDADES E OPERAÇÕES ESPECIAIS  
 (Inc.II, § 2º, Art.2º)

Código	Especificação	Operação Especial	Projetos	Atividades	T
15	Urbanismo	0,00	1.830.000,00	3.570.000,00	5.400.000,00
15 451	Infra-Estrutura Urbana	0,00	960.000,00	80.000,00	1.040.000,00
15 451 0202	TRATAMENTO DO LIXO NO MUNICÍPIO	0,00	100.000,00	0,00	100.000,00
15.451.0202.1025.0000	IMPLANTAÇÃO DE USINA DE COMPOSTAGEM E TRATAMENTO DE LIXO URBANO	0,00	100.000,00	0,00	100.000,00
15 451 0250	GESTÃO E AMPLIAÇÃO DA REDE DE ENERGIA MUNICIPAL	0,00	220.000,00	0,00	220.000,00
15.451.0250.1028.0000	AMPLIAÇÃO DE SISTEMA DE ILUMINAÇÃO PÚBLICA DO MUNICÍPIO	0,00	220.000,00	0,00	220.000,00
15 451 0280	DESAPROPRIAÇÕES	0,00	30.000,00	0,00	30.000,00
15.451.0280.1026.0000	DESAPROPRIAÇÃO DE IMÓVEIS/TERRENOS NECESSÁRIOS A EXECUÇÃO DE PROJETOS URBANOS	0,00	30.000,00	0,00	30.000,00
15 452	Serviços Urbanos	0,00	670.000,00	3.220.000,00	3.890.000,00
15 452 0021	ADMINISTRAÇÃO GERAL	0,00	270.000,00	1.580.000,00	1.850.000,00
15.452.0021.1031.0000	AQUISIÇÃO DE MÓVEIS, COMPUTADORES E UTENSÍLIOS DIVERSOS	0,00	20.000,00	0,00	20.000,00
15.452.0021.1033.0000	AQUISIÇÃO DE EQUIPAMENTOS E UTENSÍLIOS PARA ATIVIDADES DO SETOR DE OBRAS PÚBLICAS	0,00	250.000,00	0,00	250.000,00
15.452.0021.2067.0000	MANUTENÇÃO DAS AÇÕES DE CARÁTER CONTINUADO DA UNIDADE	0,00	0,00	1.520.000,00	1.520.000,00
15.452.0021.2284.0000	CONTRATAÇÃO DE ACESSORIA ESPECIALIZADA DESTINADA A ELABORAÇÃO DOS PROJETOS E ACOMPANHAMENTO DE OBRAS NO MUNICÍPIO.	0,00	0,00	60.000,00	60.000,00
15 452 0150	GESTÃO DE URBANISMO	0,00	100.000,00	100.000,00	200.000,00
15.452.0150.1035.0000	CONSTRUÇÃO, REFORMA, MELHORAMENTO E/OU AMPLIAÇÃO DE CEMITÉRIO E VELÓRIO	0,00	100.000,00	0,00	100.000,00
15.452.0150.2071.0000	MANUTENÇÃO DAS AÇÕES DOS SERVIÇOS DO CEMITÉRIO	0,00	0,00	100.000,00	100.000,00
15 452 0170	GESTÃO DO SANEAMENTO BASICO	0,00	0,00	720.000,00	720.000,00
15.452.0170.2070.0000	MANUTENÇÃO DAS AÇÕES DE ABASTECIMENTO D'AGUA	0,00	0,00	720.000,00	720.000,00
15 452 0202	TRATAMENTO DO LIXO NO MUNICÍPIO	0,00	100.000,00	820.000,00	920.000,00
15.452.0202.1034.0000	CONSTRUÇÃO DE USINA DE RECICLAGEM DE LIXO DOMICILIAR	0,00	100.000,00	0,00	100.000,00
15.452.0202.2068.0000	MANUTENÇÃO DAS AÇÕES DE LIMPEZA PÚBLICA	0,00	0,00	820.000,00	820.000,00
15 452 0280	DESAPROPRIAÇÕES	0,00	200.000,00	0,00	200.000,00
15.452.0280.1032.0000	DESAPROPRIAÇÃO DE TERRENOS PARA COLOCAÇÃO DE LIXO URBANO	0,00	100.000,00	0,00	100.000,00
15.452.0280.1036.0000	DESAPROPRIAÇÃO DE TERRENOS PARA CONSTRUÇÃO DE CEMITÉRIOS	0,00	100.000,00	0,00	100.000,00
15 453	Transportes Coletivos Urbanos	0,00	100.000,00	0,00	100.000,00
15 453 0021	ADMINISTRAÇÃO GERAL	0,00	100.000,00	0,00	100.000,00
15.453.0021.1015.0000	AQUISIÇÃO DE VEÍCULOS E MAQUINAS PARA UNIDADE	0,00	100.000,00	0,00	100.000,00
15 695	Turismo	0,00	100.000,00	0,00	100.000,00
15 695 0270	GESTÃO DO DESPORTO E LAZER NO MUNICÍPIO	0,00	100.000,00	0,00	100.000,00
15.695.0270.1052.0000	MELHORAMENTO DO BALNEARIO DO BANHO DA CERVEJA	0,00	100.000,00	0,00	100.000,00
15 752	Energia Elétrica	0,00	0,00	270.000,00	270.000,00
15 752 0250	GESTÃO E AMPLIAÇÃO DA REDE DE ENERGIA MUNICIPAL	0,00	0,00	270.000,00	270.000,00
15.752.0250.2301.0000	MANUTENÇÃO DO SISTEMA DE ILUMINAÇÃO PÚBLICA	0,00	0,00	270.000,00	270.000,00









DESPESA POR FUNÇÃO, SUBFUNÇÃO E PROGRAMAS  
CONFORME O VÍNCULO COM OS RECURSOS  
(Inc.II, § 2º, Art.2º)



Documento Assinado Digitalmente por: THOMAS EDSON ALENCAR BENEVIDES  
Acesse em: <https://eccc.tce.pb.gov.br/epp/validarDoc.seam?CodigoDoDocumento=30111646-2fac-49f2-8d0d-312b552a7e1>

Código	Especificação	Ordinário	Vinculado	Adm. Indireta	Total
01	Legislativa	1.833.000,00			1.833.000,00
01 031	Ação Legislativa	1.760.000,00			1.760.000,00
01 031 0010	MANUTENÇÃO DAS ATIVIDADES DO PODER LEGISLATIVO	1.760.000,00			1.760.000,00
01 124	Controle Interno	73.000,00			73.000,00
01 124 0010	MANUTENÇÃO DAS ATIVIDADES DO PODER LEGISLATIVO	73.000,00			73.000,00
04	Administração	5.400.000,00			5.400.000,00
04 122	Administração Geral	4.810.000,00			4.810.000,00
04 122 0003	CONSÓRCIOS PUBLICOS	190.000,00			190.000,00
04 122 0021	ADMINISTRAÇÃO GERAL	3.230.000,00			3.230.000,00
04 122 0056	GESTÃO FINANCEIRA	1.140.000,00			1.140.000,00
04 122 0061	AÇÕES DESTINADAS A DEFESA CIVIL	250.000,00			250.000,00
04 124	Controle Interno	350.000,00			350.000,00
04 124 0060	OPERAÇÕES DO CONTROLE INTERNO	350.000,00			350.000,00
04 126	Tecnologia da Informação	110.000,00			110.000,00
04 126 0021	ADMINISTRAÇÃO GERAL	40.000,00			40.000,00
04 126 0190	GESTÃO EM CIÊNCIA E TECNOLOGIA	70.000,00			70.000,00
04 128	Formação de Recursos Humanos	100.000,00			100.000,00
04 128 0007	CAPACITAÇÃO DE RECURSOS HUMANOS	100.000,00			100.000,00
04 131	Comunicação Social	30.000,00			30.000,00
04 131 0021	ADMINISTRAÇÃO GERAL	30.000,00			30.000,00
08	Assistência Social	905.000,00		1.800.000,00	2.705.000,00
08 122	Administração Geral	220.000,00			220.000,00
08 122 0080	ASSISTÊNCIA SOCIAL GERAL	220.000,00			220.000,00
08 128	Formação de Recursos Humanos	50.000,00		20.000,00	70.000,00
08 128 0007	CAPACITAÇÃO DE RECURSOS HUMANOS	50.000,00		20.000,00	70.000,00
08 241	Assistência ao Idoso	125.000,00			125.000,00
08 241 0021	ADMINISTRAÇÃO GERAL	65.000,00			65.000,00
08 241 0081	PROMOÇÃO DOS DIREITOS DOS IDOSOS	60.000,00			60.000,00
08 243	Assistência à Criança e ao Adolescente	300.000,00		15.000,00	315.000,00
08 243 0083	PROMOÇÃO DOS DIREITOS DA CRIANÇA E DO ADOLESCENTE	300.000,00		15.000,00	315.000,00
08 244	Assistência Comunitária	210.000,00		1.610.000,00	1.820.000,00
08 244 0004	APOIO AOS CONSELHOS MUNICIPAIS	160.000,00		50.000,00	210.000,00
08 244 0080	ASSISTÊNCIA SOCIAL GERAL	50.000,00		1.515.000,00	1.565.000,00
08 244 0083	PROMOÇÃO DOS DIREITOS DA CRIANÇA E DO ADOLESCENTE			45.000,00	45.000,00
08 271	Previdência Básica			100.000,00	100.000,00
08 271 0091	REGIME GERAL DE PREVIDÊNCIA SOCIAL - RGPS			100.000,00	100.000,00
08 272	Previdência do Regime Estatutário			30.000,00	30.000,00
08 272 0092	PREVIDÊNCIA SOCIAL DO SERVIDOR PÚBLICO-RPPS			30.000,00	30.000,00
08 306	Alimentação e Nutrição			25.000,00	25.000,00
08 306 0080	ASSISTÊNCIA SOCIAL GERAL			25.000,00	25.000,00
09	Previdência Social	40.000,00		4.120.000,00	4.160.000,00
09 271	Previdência Básica	20.000,00			20.000,00



DESPESA POR FUNÇÃO, SUBFUNÇÃO E PROGRAMAS  
CONFORME O VÍNCULO COM OS RECURSOS  
(Inc.II, § 2º, Art.2º)



Documento Assinado Digitalmente por: THOMAS EDSON ALENCAR BENEVIDES  
Acesse em: <https://eccc.tce.pe.gov.br/epv/validarDoc.aspx?codigo=30f11646-26ac-49f2-8d0d-312bc5b2a7e1>

Código	Especificação	Ordinário	Vinculado	Adm. Indireta	Total
09 271 0091	REGIME GERAL DE PREVIDÊNCIA SOCIAL - RGPS	20.000,00			20.000,00
09 272	Previdência do Regime Estatutário	20.000,00		4.120.000,00	4.140.000,00
09 272 0021	ADMINISTRAÇÃO GERAL	20.000,00			20.000,00
09 272 0092	PREVIDÊNCIA SOCIAL DO SERVIDOR PÚBLICO-RPPS			4.120.000,00	4.120.000,00
<b>10</b>	<b>Saúde</b>		<b>450.000,00</b>	<b>12.500.000,00</b>	<b>12.950.000,00</b>
10 122	Administração Geral			1.965.000,00	1.965.000,00
10 122 0003	CONSÓRCIOS PUBLICOS			1.595.000,00	1.595.000,00
10 122 0004	APOIO AOS CONSELHOS MUNICIPAIS			20.000,00	20.000,00
10 122 0021	ADMINISTRAÇÃO GERAL			350.000,00	350.000,00
10 123	Administração Financeira			5.000,00	5.000,00
10 123 0021	ADMINISTRAÇÃO GERAL			5.000,00	5.000,00
10 128	Formação de Recursos Humanos			35.000,00	35.000,00
10 128 0007	CAPACITAÇÃO DE RECURSOS HUMANOS			35.000,00	35.000,00
10 271	Previdência Básica			250.000,00	250.000,00
10 271 0091	REGIME GERAL DE PREVIDÊNCIA SOCIAL - RGPS			250.000,00	250.000,00
10 272	Previdência do Regime Estatutário			200.000,00	200.000,00
10 272 0092	PREVIDÊNCIA SOCIAL DO SERVIDOR PÚBLICO-RPPS			200.000,00	200.000,00
10 301	Atenção Básica			3.165.000,00	3.165.000,00
10 301 0101	ASSISTÊNCIA A ATENÇÃO BASICA			3.165.000,00	3.165.000,00
10 302	Assistência Hospitalar e Ambulatorial		450.000,00	6.205.000,00	6.655.000,00
10 302 0100	PROMOÇÃO DE ASSISTÊNCIA A SAÚDE		450.000,00		450.000,00
10 302 0102	ATENDIMENTO AMBULATORIAL, EMERGENCIAL E HOSPITALAR			6.205.000,00	6.205.000,00
10 303	Suporte Profilático e Terapêutico			400.000,00	400.000,00
10 303 0103	ASSISTÊNCIA AO SUPORTE PROFILATICO E TERAPEUTICO			400.000,00	400.000,00
10 304	Vigilância Sanitária			140.000,00	140.000,00
10 304 0104	VIGILÂNCIA EM SAUDE			140.000,00	140.000,00
10 305	Vigilância Epidemiológica			115.000,00	115.000,00
10 305 0104	VIGILÂNCIA EM SAUDE			115.000,00	115.000,00
10 306	Alimentação e Nutrição			15.000,00	15.000,00
10 306 0106	ASSISTENCIA A ALIMENTAÇÃO E NUTRIÇÃO			15.000,00	15.000,00
10 846	Outros Encargos Especiais			5.000,00	5.000,00
10 846 0000	ENCARGOS ESPECIAS			5.000,00	5.000,00
<b>12</b>	<b>Educação</b>	<b>3.250.000,00</b>	<b>12.000.000,00</b>		<b>15.250.000,00</b>
12 361	Ensino Fundamental	2.315.000,00	10.830.000,00		13.145.000,00
12 361 0004	APOIO AOS CONSELHOS MUNICIPAIS	25.000,00			25.000,00
12 361 0007	CAPACITAÇÃO DE RECURSOS HUMANOS	15.000,00			15.000,00
12 361 0091	REGIME GERAL DE PREVIDÊNCIA SOCIAL - RGPS		250.000,00		250.000,00
12 361 0092	PREVIDÊNCIA SOCIAL DO SERVIDOR PÚBLICO-RPPS		710.000,00		710.000,00
12 361 0120	GESTÃO EDUCACIONAL - ENSINO FUNDAMENTAL E INFANTIL	1.125.000,00	9.770.000,00		10.895.000,00
12 361 0121	MERENDA ESCOLAR	720.000,00			720.000,00
12 361 0122	TRANSPORTE ESCOLAR NA EDUCAÇÃO DE BASE	430.000,00			430.000,00
12 361 0280	DESAPROPRIAÇÕES		100.000,00		100.000,00
12 363	Ensino Profissional	100.000,00			100.000,00
12 363 0123	GESTÃO DO ENSINO PROFISSIONALIZANTE	100.000,00			100.000,00

DESPESA POR FUNÇÃO, SUBFUNÇÃO E PROGRAMAS  
CONFORME O VÍNCULO COM OS RECURSOS  
(Inc.II, § 2º, Art.2º)



Documento Assinado Digitalmente por: THOMAS EDSON ALENCAR BENEVIDES  
Acesse em: [https://eccc.tce.pe.gov.br/epg/validarDoc.seam?codigo\\_documento:30111646-26ac-49f2-8d0d-312b05527e1](https://eccc.tce.pe.gov.br/epg/validarDoc.seam?codigo_documento:30111646-26ac-49f2-8d0d-312b05527e1)

Código	Especificação	Ordinário	Vinculado	Adm. Indireta	Total
12 364	Ensino Superior	80.000,00			80.000,00
12 364 0124	TRANSPORTE UNIVERSITÁRIO	80.000,00			80.000,00
12 365	Educação Infantil	515.000,00	1.170.000,00		1.685.000,00
12 365 0120	GESTÃO EDUCACIONAL - ENSINO FUNDAMENTAL E INFANTIL	335.000,00	1.170.000,00		1.505.000,00
12 365 0121	MERENDA ESCOLAR	90.000,00			90.000,00
12 365 0122	TRANSPORTE ESCOLAR NA EDUCAÇÃO DE BASE	90.000,00			90.000,00
12 366	Educação de Jovens e Adultos	130.000,00			130.000,00
12 366 0126	ALFABETIZAÇÃO DE ADULTOS	130.000,00			130.000,00
12 367	Educação Especial	110.000,00			110.000,00
12 367 0127	GESTÃO DA EDUCAÇÃO ESPECIAL	110.000,00			110.000,00
<b>13</b>	<b>Cultura</b>	<b>435.000,00</b>			<b>435.000,00</b>
13 361	Ensino Fundamental	30.000,00			30.000,00
13 361 0120	GESTÃO EDUCACIONAL - ENSINO FUNDAMENTAL E INFANTIL	30.000,00			30.000,00
13 392	Difusão Cultural	295.000,00			295.000,00
13 392 0120	GESTÃO EDUCACIONAL - ENSINO FUNDAMENTAL E INFANTIL	20.000,00			20.000,00
13 392 0181	GESTÃO DE EVENTOS CULTURAIS E FESTIVIDADES	245.000,00			245.000,00
13 392 0270	GESTÃO DO DESPORTO E LAZER NO MUNICÍPIO	30.000,00			30.000,00
13 812	Desporto Comunitário	110.000,00			110.000,00
13 812 0181	GESTÃO DE EVENTOS CULTURAIS E FESTIVIDADES	110.000,00			110.000,00
<b>15</b>	<b>Urbanismo</b>	<b>5.400.000,00</b>			<b>5.400.000,00</b>
15 451	Infra-Estrutura Urbana	1.040.000,00			1.040.000,00
15 451 0003	CONSÓRCIOS PUBLICOS	100.000,00			100.000,00
15 451 0150	GESTÃO DE URBANISMO	190.000,00			190.000,00
15 451 0151	CONSERVAÇÃO DE VIAS URBANAS E RURAIS	400.000,00			400.000,00
15 451 0202	TRATAMENTO DO LIXO NO MUNICÍPIO	100.000,00			100.000,00
15 451 0250	GESTÃO E AMPLIAÇÃO DA REDE DE ENERGIA MUNICIPAL	220.000,00			220.000,00
15 451 0280	DESAPROPRIAÇÕES	30.000,00			30.000,00
15 452	Serviços Urbanos	3.890.000,00			3.890.000,00
15 452 0021	ADMINISTRAÇÃO GERAL	1.850.000,00			1.850.000,00
15 452 0150	GESTÃO DE URBANISMO	200.000,00			200.000,00
15 452 0170	GESTÃO DO SANEAMENTO BASICO	720.000,00			720.000,00
15 452 0202	TRATAMENTO DO LIXO NO MUNICÍPIO	920.000,00			920.000,00
15 452 0280	DESAPROPRIAÇÕES	200.000,00			200.000,00
15 453	Transportes Coletivos Urbanos	100.000,00			100.000,00
15 453 0021	ADMINISTRAÇÃO GERAL	100.000,00			100.000,00
15 695	Turismo	100.000,00			100.000,00
15 695 0270	GESTÃO DO DESPORTO E LAZER NO MUNICÍPIO	100.000,00			100.000,00
15 752	Energia Elétrica	270.000,00			270.000,00
15 752 0250	GESTÃO E AMPLIAÇÃO DA REDE DE ENERGIA MUNICIPAL	270.000,00			270.000,00
<b>16</b>	<b>Habitação</b>	<b>150.000,00</b>			<b>150.000,00</b>
16 482	Habitação Urbana	150.000,00			150.000,00
16 482 0160	POLÍTICAS HABITACIONAIS À POPULAÇÃO CARENTE	150.000,00			150.000,00

DESPESA POR FUNÇÃO, SUBFUNÇÃO E PROGRAMAS  
CONFORME O VÍNCULO COM OS RECURSOS  
(Inc.II, § 2º, Art.2º)



Documento Assinado Digitalmente por: THOMAS EDSON ALENCAR BENEVIDES  
Acesse em: <https://eccc.tce.pb.gov.br/epp/validarDoc.seam> Código do documento: 3044-646-26a-40f2-8d0d-312b0c502a791

Código	Especificação	Ordinário	Vinculado	Adm. Indireta	Total
17	Saneamento	650.000,00			650.000,00
17 511	Saneamento Básico Rural	100.000,00			100.000,00
17 511 0170	GESTÃO DO SANEAMENTO BASICO	100.000,00			100.000,00
17 512	Saneamento Básico Urbano	550.000,00			550.000,00
17 512 0150	GESTÃO DE URBANISMO	100.000,00			100.000,00
17 512 0160	POLÍTICAS HABITACIONAIS À POPULAÇÃO CARENTE	130.000,00			130.000,00
17 512 0170	GESTÃO DO SANEAMENTO BASICO	300.000,00			300.000,00
17 512 0202	TRATAMENTO DO LIXO NO MUNICÍPIO	20.000,00			20.000,00
18	Gestão Ambiental	520.000,00			520.000,00
18 541	Preservação e Conservação Ambiental	520.000,00			520.000,00
18 541 0028	CONTROLE AMBIENTAL	50.000,00			50.000,00
18 541 0180	GESTÃO AMBIENTAL	370.000,00			370.000,00
18 541 0202	TRATAMENTO DO LIXO NO MUNICÍPIO	100.000,00			100.000,00
19	Ciência e Tecnologia	20.000,00			20.000,00
19 573	Difusão do Conhecimento Científico e Tecnológico	20.000,00			20.000,00
19 573 0190	GESTÃO EM CIÊNCIA E TECNOLOGIA	20.000,00			20.000,00
20	Agricultura	870.000,00			870.000,00
20 605	Abastecimento	200.000,00			200.000,00
20 605 0215	GESTÃO DE FEIRAS, MERCADOS E MATADOUROS MUNICIPAIS	200.000,00			200.000,00
20 606	Extensão Rural	670.000,00			670.000,00
20 606 0200	GESTÃO DA AGRICULTURA NO MUNICÍPIO	670.000,00			670.000,00
23	Comércio e Serviços	1.190.000,00			1.190.000,00
23 122	Administração Geral	290.000,00			290.000,00
23 122 0230	INCENTIVO AO COMERCIO E SERVIÇOS NO MUNICÍPIO	290.000,00			290.000,00
23 692	Comercialização	150.000,00			150.000,00
23 692 0215	GESTÃO DE FEIRAS, MERCADOS E MATADOUROS MUNICIPAIS	150.000,00			150.000,00
23 695	Turismo	690.000,00			690.000,00
23 695 0181	GESTÃO DE EVENTOS CULTURAIS E FESTIVIDADES	690.000,00			690.000,00
23 812	Desporto Comunitário	60.000,00			60.000,00
23 812 0181	GESTÃO DE EVENTOS CULTURAIS E FESTIVIDADES	60.000,00			60.000,00
25	Energia	100.000,00			100.000,00
25 752	Energia Elétrica	100.000,00			100.000,00
25 752 0250	GESTÃO E AMPLIAÇÃO DA REDE DE ENERGIA MUNICIPAL	100.000,00			100.000,00
26	Transporte	370.000,00			370.000,00
26 782	Transporte Rodoviário	370.000,00			370.000,00
26 782 0151	CONSERVAÇÃO DE VIAS URBANAS E RURAIS	370.000,00			370.000,00
27	Desporto e Lazer	250.000,00			250.000,00
27 812	Desporto Comunitário	250.000,00			250.000,00

DESPESA POR FUNÇÃO, SUBFUNÇÃO E PROGRAMAS  
CONFORME O VÍNCULO COM OS RECURSOS  
(Inc.II, § 2º, Art.2º)



Documento Assinado Digitalmente por: THOMAS EDSON ALENCAR BENEVIDES  
Acesse em: [https://eccc.tec.pe.gov.br/epi/validarDoc.seam?codigo\\_documento=30f11646-26ac-49f2-8d0d-312bc5b2a7e1](https://eccc.tec.pe.gov.br/epi/validarDoc.seam?codigo_documento=30f11646-26ac-49f2-8d0d-312bc5b2a7e1)

Código	Especificação	Ordinário	Vinculado	Adm. Indireta	Total
27 812 0270	GESTÃO DO DESPORTO E LAZER NO MUNICÍPIO	250.000,00			250.000,00
28	Encargos Especiais	2.487.000,00			2.487.000,00
28 031	Ação Legislativa	190.000,00			190.000,00
28 031 0010	MANUTENÇÃO DAS ATIVIDADES DO PODER LEGISLATIVO	190.000,00			190.000,00
28 271	Previdência Básica	17.000,00			17.000,00
28 271 0010	MANUTENÇÃO DAS ATIVIDADES DO PODER LEGISLATIVO	17.000,00			17.000,00
28 846	Outros Encargos Especiais	2.280.000,00			2.280.000,00
28 846 0000	ENCARGOS ESPECIAS	910.000,00			910.000,00
28 846 0091	REGIME GERAL DE PREVIDÊNCIA SOCIAL - RGPS	300.000,00			300.000,00
28 846 0092	PREVIDÊNCIA SOCIAL DO SERVIDOR PÚBLICO-RPPS	1.070.000,00			1.070.000,00
99	Reserva de Contingência	1.200.000,00		60.000,00	1.260.000,00
99 999	Reserva de Contingência	1.200.000,00		60.000,00	1.260.000,00
99 999 9999	RESERVA DE CONTINGÊNCIA	1.200.000,00		60.000,00	1.260.000,00
TOTAL		25.070.000,00	12.450.000,00	18.480.000,00	56.000.000,00

PREFEITURA MUNICIPAL DE CORTÊS

Rua Coronel José Belarmino, 48 - CNPJ:10273548/0001-69

Orçamento Programa - Exercício de 2010

Anexo 09

Página 1



Documento Assinado Digitalmente por: THOMAS EDSON ALENCAR BENEVIDES  
 Acesse em: <https://etce.tce.pe.gov.br/epp/validaDoc.seam> Código do documento: 30f11646-26ac-49f2-8d0d-3f2bc5b2a7e1

DEMONSTRATIVO DAS DESPESAS POR ORGÃO E FUNÇÕES DE GOVERNO

(Inc.II, § 2º, Art.2º)

UNIDADE			Valor
01	01	CAMARA MUNICIPAL	
Função	01	Legislativa	1.833.000,00
Função	28	Encargos Especiais	207.000,00
UNIDADE	02	20	PODER EXECUTIVO
Função	04	Administração	5.400.000,00
Função	08	Assistência Social	905.000,00
Função	09	Previdência Social	40.000,00
Função	10	Saúde	450.000,00
Função	12	Educação	15.250.000,00
Função	13	Cultura	435.000,00
Função	15	Urbanismo	5.400.000,00
Função	16	Habitação	150.000,00
Função	17	Saneamento	650.000,00
Função	18	Gestão Ambiental	520.000,00
Função	19	Ciência e Tecnologia	20.000,00
Função	20	Agricultura	870.000,00
Função	23	Comércio e Serviços	1.190.000,00
Função	25	Energia	100.000,00
Função	26	Transporte	370.000,00
Função	27	Desporto e Lazer	250.000,00
Função	28	Encargos Especiais	2.280.000,00
Função	99	Reserva de Contingência	1.200.000,00
UNIDADE	02	30	ENTIDADES SUPERVISIONADAS
Função	08	Assistência Social	1.800.000,00
Função	09	Previdência Social	4.120.000,00
Função	10	Saúde	12.500.000,00
Função	99	Reserva de Contingência	60.000,00
TOTAL GERAL			56.000.000,00

RESUMO DO TOTAL ORÇADO POR ORGÃO		
01 01	CAMARA MUNICIPAL	2.040.000,00
02 20	PODER EXECUTIVO	35.480.000,00
02 30	ENTIDADES SUPERVISIONADAS	18.480.000,00
TOTAL		56.000.000,00

RESUMO DO TOTAL ORÇADO POR FUNÇÃO		
-----------------------------------	--	--

PREFEITURA MUNICIPAL DE CORTÊS

Rua Coronel José Belarmino, 48 - CNPJ:10273548/0001-69

Orçamento Programa - Exercício de 2016

Anexo 09

Página 2



DEMONSTRATIVO DAS DESPESAS POR ORGÃO E FUNÇÕES DE GOVERNO

(Inc. II, § 2º, Art. 2º)

01	Legislativa	1.833.000,00
04	Administração	5.400.000,00
08	Assistência Social	2.705.000,00
09	Previdência Social	4.160.000,00
10	Saúde	12.950.000,00
12	Educação	15.250.000,00
13	Cultura	435.000,00
15	Urbanismo	5.400.000,00
16	Habitação	150.000,00
17	Saneamento	650.000,00
18	Gestão Ambiental	520.000,00
19	Ciência e Tecnologia	20.000,00
20	Agricultura	870.000,00
23	Comércio e Serviços	1.190.000,00
25	Energia	100.000,00
26	Transporte	370.000,00
27	Desporto e Lazer	250.000,00
28	Encargos Especiais	2.487.000,00
99	Reserva de Contingência	1.260.000,00
TOTAL		56.000.000,00

NOME ESQUERDA  
CARGO ESQUERDA  
CPF ESQUERDA

NOME CENTRO  
CARGO CENTRO  
CPF CENTRO

NOME DIREITA  
CARGO DIREITA  
CPF DIREITA

Documento Assinado Digitalmente por: THOMAS EDSON ALENCAR BENEVIDES  
Acesse em: <https://etce.tce.pe.gov.br/epp/validaDoc.seam> Código do documento: 30f11646-26ac-49f2-8d0d-3f2bc5f2a7e1



# PREFEITURA MUNICIPAL DE CORTÊS

Rua Coronel José Belarmino, 48

10273548/0001-69

Exercício: 2015

## DESPESA ORÇADA POR GRUPO



Documento Assinado Digitalmente por: THOMAS EDSON ALENCAR BENEVIDES  
Acesse em: <https://stc.ece.pe.gov.br/epp/validaDoc.seam> Código do documento: 30f11646-26ac-49f2-8d0d-3f2bc5b2a7e1

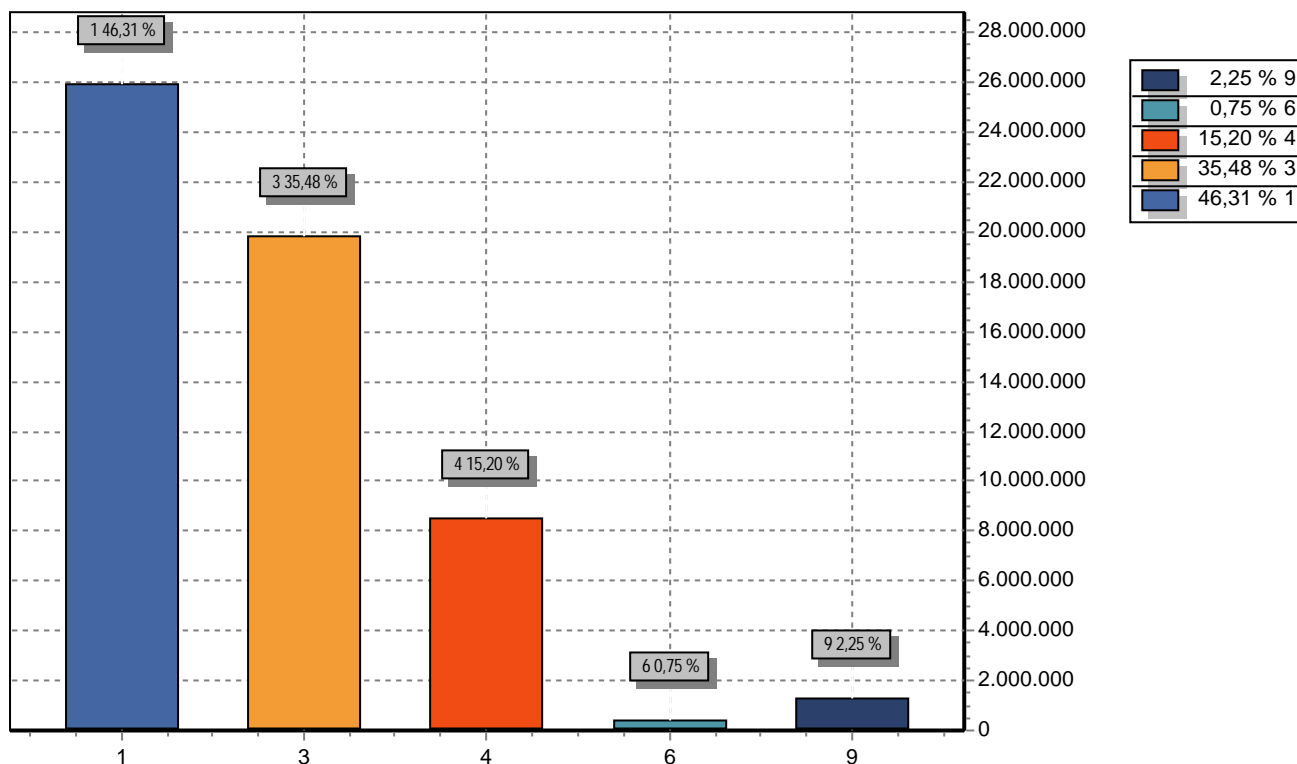

GRUPO		DOTAÇÃO
1	PESSOAL E ENCARGOS SOCIAIS	25.936.000,00
3	OUTRAS DESPESAS CORRENTES	19.870.000,00
4	INVESTIMENTOS	8.514.000,00
6	AMORTIZAÇÃO DA DÍVIDA	420.000,00
9	RESERVA DE CONTINGÊNCIA	1.260.000,00
TOTAL		56.000.000,00

NOME ESQUERDA  
CARGO ESQUERDA  
CPF ESQUERDA

NOME CENTRO  
CARGO CENTRO  
CPF CENTRO

NOME DIREITA  
CARGO DIREITA  
CPF DIREITA

# PREFEITURA MUNICIPAL DE CORTÊS

Rua Coronel José Belarmino, 48

10273548/0001-69

Exercício: 2015

## DESPESA ORÇADA POR FUNÇÃO



Documento Assinado Digitalmente por: THOMAS EDSON ALENCAR BENEVIDES  
Acesse em: <https://stc.e-ice.gov.br/epp/validaDoc.seam> Código do documento: 30f11646-26ac-49f2-8d0d-3f2bc5b2a7e1

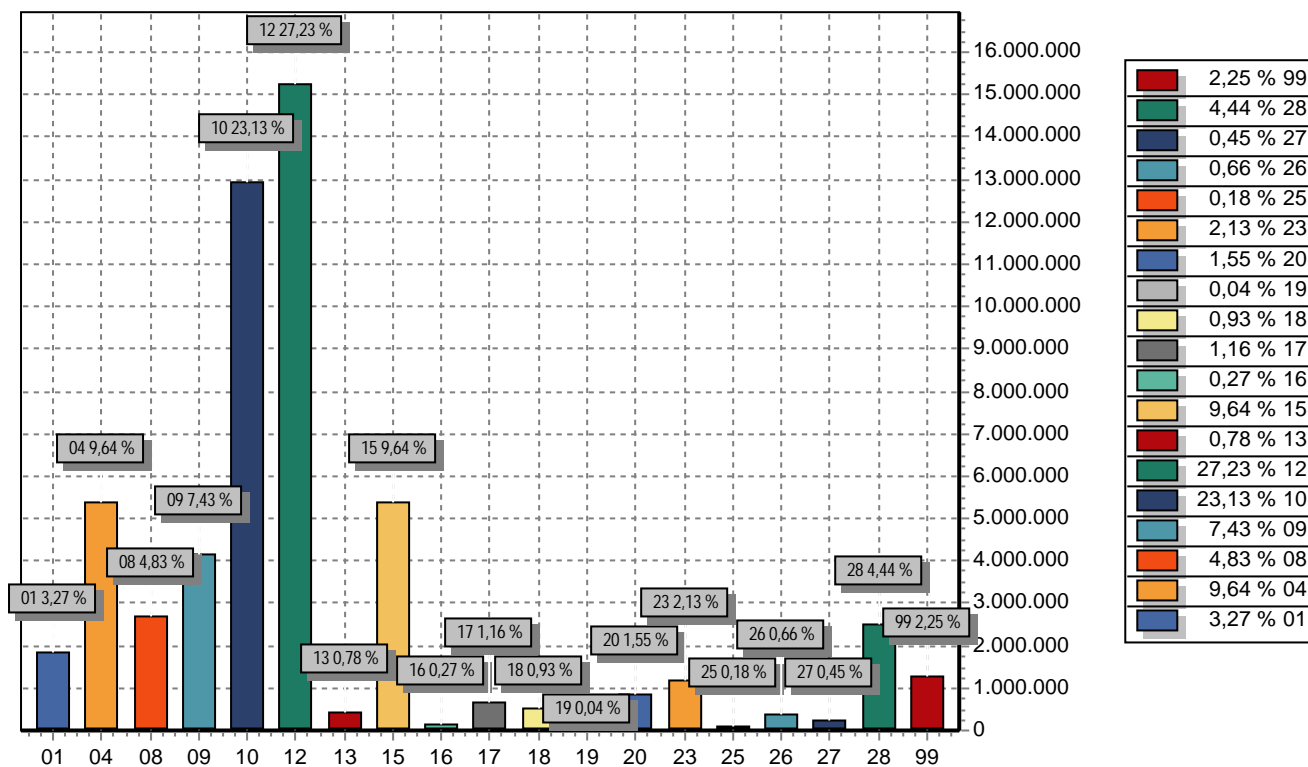

FUNÇÃO	DOTAÇÃO	
01	Legislativa	1.833.000,00
04	Administração	5.400.000,00
08	Assistência Social	2.705.000,00
09	Previdência Social	4.160.000,00
10	Saúde	12.950.000,00
12	Educação	15.250.000,00
13	Cultura	435.000,00
15	Urbanismo	5.400.000,00
16	Habitação	150.000,00
17	Saneamento	650.000,00
18	Gestão Ambiental	520.000,00
19	Ciência e Tecnologia	20.000,00
20	Agricultura	870.000,00
23	Comércio e Serviços	1.190.000,00
25	Energia	100.000,00
26	Transporte	370.000,00
27	Desporto e Lazer	250.000,00
28	Encargos Especiais	2.487.000,00
99	Reserva de Contingência	1.260.000,00
<b>TOTAL</b>		<b>56.000.000,00</b>

# PREFEITURA MUNICIPAL DE CORTÊS

Rua Coronel José Belarmino, 48

10273548/0001-69

Exercício: 2015

## DESPESA ORÇADA POR FUNÇÃO



Documento Assinado Digitalmente por: THOMAS EDSON ALENCAR BENEVIDES  
Acesse em: <https://tce.tce.pe.gov.br/epp/validaDoc.seam> Código do documento: 30f11646-26ac-49f2-8d0d-3f2bc5b2a7e1

---

NOME ESQUERDA  
CARGO ESQUERDA  
CPF ESQUERDA

---

NOME CENTRO  
CARGO CENTRO  
CPF CENTRO

---

NOME DIREITA  
CARGO DIREITA  
CPF DIREITA

---



DESPESA DO ÓRGÃO POR ATIVIDADE E PROJETO SEGUNDO OS GRUPOS

ORGÃO	01	PODER LEGISLATIVO		
UNIDADE	01	CAMARA MUNICIPAL		
Funcional Programática			Grupo de Despesa	Total
Cod	Descrição			
01	Legislativa			1.833.000,00
01 031	Ação Legislativa			1.760.000,00
01 031 0010	MANUTENÇÃO DAS ATIVIDADES DO PODER LEGISLATIVO			1.760.000,00
	1001	AQUISIÇÃO DE UM VEÍCULO UTILITÁRIO		38.000,00
	4. 4 90	INVESTIMENTOS	38.000,00	
	1002	AQUISIÇÃO DE MÓVEIS E EQUIPAMENTOS DIVERSOS		24.000,00
	4. 4 90	INVESTIMENTOS	24.000,00	
	1003	CONSTRUÇÃO, REFORMA E/OU AMPLIAÇÃO DO PRÉDIO		17.000,00
	4. 4 90	INVESTIMENTOS	17.000,00	
	2001	MANUTENÇÃO DOS SERVIÇOS DA CÂMARA		394.000,00
	3. 1 90	PESSOAL E ENCARGOS SOCIAIS	5.000,00	
	3. 3 90	OUTRAS DESPESAS CORRENTES	389.000,00	
	2002	MANUTENÇÃO DOS SERVIDORES EFETIVOS		41.000,00
	3. 1 90	PESSOAL E ENCARGOS SOCIAIS	41.000,00	
	2003	MANUTENÇÃO DOS SERVIDORES COMISSIONADO		162.000,00
	3. 1 90	PESSOAL E ENCARGOS SOCIAIS	162.000,00	
	2004	MANUTENÇÃO DAS ATIVIDADES LEGISLATIVAS		972.000,00
	3. 1 90	PESSOAL E ENCARGOS SOCIAIS	972.000,00	
	2005	CONCESSÃO DE REPRESENTAÇÃO AO PRESIDENTE		58.000,00
	3. 1 90	PESSOAL E ENCARGOS SOCIAIS	58.000,00	
	2006	DIVULGAÇÃO DE ATOS DO PODER LEGISLATIVO		27.000,00
	3. 3 90	OUTRAS DESPESAS CORRENTES	27.000,00	
	2007	CONTRIBUIÇÃO PARA ENTIDADES REPRESENTATIVAS		5.000,00
	3. 3 50	OUTRAS DESPESAS CORRENTES	5.000,00	
	2008	CERIMONIAL / EVENTOS DO PODER LEGISLATIVO		22.000,00
	3. 3 90	OUTRAS DESPESAS CORRENTES	22.000,00	
01 124	Controle Interno			73.000,00
01 124 0010	MANUTENÇÃO DAS ATIVIDADES DO PODER LEGISLATIVO			73.000,00
	1004	EQUIPAR O SCI DO PODER LEGISLATIVO		5.000,00
	4. 4 90	INVESTIMENTOS	5.000,00	
	2011	MANUTENÇÃO DO SCI DO PODER LEGISLATIVO		68.000,00
	3. 1 90	PESSOAL E ENCARGOS SOCIAIS	36.000,00	
	3. 3 90	OUTRAS DESPESAS CORRENTES	32.000,00	
28	Encargos Especiais			207.000,00
28 031	Ação Legislativa			190.000,00
28 031 0010	MANUTENÇÃO DAS ATIVIDADES DO PODER LEGISLATIVO			190.000,00
	2009	ENCARGOS PREVIDENCIÁRIOS RGPS		190.000,00
	3. 1 90	PESSOAL E ENCARGOS SOCIAIS	190.000,00	
28 271	Previdência Básica			17.000,00
28 271 0010	MANUTENÇÃO DAS ATIVIDADES DO PODER LEGISLATIVO			17.000,00
	2010	ENCARGOS PREVIDENCIÁRIOS RPPS		17.000,00
	3. 1 91	PESSOAL E ENCARGOS SOCIAIS	17.000,00	
<b>TOTAL</b>				<b>2.040.000,00</b>



DESPESA DO ÓRGÃO POR ATIVIDADE E PROJETO SEGUNDO OS GRUPOS

ORGÃO	02	PODER EXECUTIVO		
UNIDADE	20	PODER EXECUTIVO		
Funcional Programática			Grupo de Despesa	Total
Cod	Descrição			
04	Administração			1.920.000,00
04 122	Administração Geral			1.890.000,00
04 122 0003	CONSÓRCIOS PUBLICOS			130.000,00
	2291	CONTRIBUIÇÃO PARA CONSORCIOS INTERMUNICIPAIS		130.000,00
	3. 3 71	OUTRAS DESPESAS CORRENTES	130.000,00	
04 122 0021	ADMINISTRAÇÃO GERAL			1.570.000,00
	1005	MODERNIZAÇÃO DA ESTRUTURA ADMINISTRATIVA		10.000,00
	4. 4 90	INVESTIMENTOS	10.000,00	
	1006	EQUIPAMENTOS PARA A OUVIDORIA MUNICIPAL		10.000,00
	4. 4 90	INVESTIMENTOS	10.000,00	
	1259	AQUISIÇÃO DE EQUIPAMENTOS DIVERSOS EM PARCERIA COM CONSÓRCIO PÚBLICO		80.000,00
	4. 4 71	INVESTIMENTOS	80.000,00	
	2012	DESPESAS COM OUTROS ENTES FEDERADOS		30.000,00
	3. 3 90	OUTRAS DESPESAS CORRENTES	30.000,00	
	2013	PROGRAMA PREFEITURA NAS COMUNIDADES		30.000,00
	3. 3 90	OUTRAS DESPESAS CORRENTES	30.000,00	
	2014	MANUTENÇÃO DAS AÇÕES DE CARÁTER CONTINUADO DO GABINETE		1.110.000,00
	3. 1 90	PESSOAL E ENCARGOS SOCIAIS	700.000,00	
	3. 1 91	PESSOAL E ENCARGOS SOCIAIS	200.000,00	
	3. 3 90	OUTRAS DESPESAS CORRENTES	210.000,00	
	2015	CONTRIBUIÇÃO PARA O CNM, AMUPE, IBAM E OUTROS		70.000,00
	3. 3 50	OUTRAS DESPESAS CORRENTES	70.000,00	
	2016	MANUTENÇÃO DAS AÇÕES DE CARÁTER CONTINUADO DO CERIMONIAL		30.000,00
	3. 3 90	OUTRAS DESPESAS CORRENTES	30.000,00	
	2017	IMPLANTAÇÃO DE OUVIDORIA MUNICIPAL		150.000,00
	3. 1 90	PESSOAL E ENCARGOS SOCIAIS	100.000,00	
	3. 3 90	OUTRAS DESPESAS CORRENTES	50.000,00	
	2133	SUBVENÇÕES A ENTIDADES PRIVADAS SEM FINS LUCRATIVOS		50.000,00
	3. 3 50	OUTRAS DESPESAS CORRENTES	50.000,00	
04 122 0061	AÇÕES DESTINADAS A DEFESA CIVIL			190.000,00
	1260	AQUISIÇÃO DE VEÍCULOS E UTENSÍLIOS DIVERSOS DESTINADOS A DEFESA CIVIL		50.000,00
	4. 4 90	INVESTIMENTOS	50.000,00	
	2296	MANUTENÇÃO DAS ATIVIDADES ADMINISTRATIVAS DA COORDENADORIA DE DEFESA CIVIL		140.000,00
	3. 1 90	PESSOAL E ENCARGOS SOCIAIS	100.000,00	
	3. 3 90	OUTRAS DESPESAS CORRENTES	40.000,00	
04 131	Comunicação Social			30.000,00
04 131 0021	ADMINISTRAÇÃO GERAL			30.000,00
	2018	DIVULGAÇÃO INSTITUCIONAL		30.000,00
	3. 3 90	OUTRAS DESPESAS CORRENTES	30.000,00	
08	Assistência Social			160.000,00
08 244	Assistência Comunitária			160.000,00
08 244 0004	APOIO AOS CONSELHOS MUNICIPAIS			160.000,00
	1264	AQUISIÇÃO DE EQUIPAMENTOS E MOVEIS DESTINADOS AO CONSELHO TUTELAR		10.000,00
	4. 4 90	INVESTIMENTOS	10.000,00	



DESPESA DO ÓRGÃO POR ATIVIDADE E PROJETO SEGUNDO OS GRUPOS

Documento Assinado Digitalmente por: THOMAS EDSON ALENCAR BENEVIDES  
 Acesse em: <https://eccc.tce.pe.gov.br/epp/validaDoc.seam> Código do documento: 30f11646-26ac-49f2-8d0d-312bc5b2a7e1

ORGÃO	02	PODER EXECUTIVO		
UNIDADE	20	PODER EXECUTIVO		
Funcional Programática		Grupo de Despesa		Total
Cod	Descrição			
	2183	MANUTENÇÃO DO CONSELHO TUTELAR - CONDICA		150.000,00
	3. 1 90	PESSOAL E ENCARGOS SOCIAIS		50.000,00
	3. 3 90	OUTRAS DESPESAS CORRENTES		100.000,00
04	Administração			220.000,00
04 122	Administração Geral			220.000,00
04 122 0021	ADMINISTRAÇÃO GERAL			220.000,00
	1007	MODERNIZAÇÃO DA ESTRUTURA ADMINISTRATIVA - SECRETARIA DE GOVERNO		10.000,00
	4. 4 90	INVESTIMENTOS		10.000,00
	2019	MANUTENÇÃO DAS AÇÕES DE CARÁTER CONTINUADO		210.000,00
	3. 1 90	PESSOAL E ENCARGOS SOCIAIS		120.000,00
	3. 1 91	PESSOAL E ENCARGOS SOCIAIS		20.000,00
	3. 3 90	OUTRAS DESPESAS CORRENTES		70.000,00
19	Ciência e Tecnologia			20.000,00
19 573	Difusão do Conhecimento Científico e Tecnológico			20.000,00
19 573 0190	GESTÃO EM CIÊNCIA E TECNOLOGIA			20.000,00
	2074	EXECUÇÃO DE PROJETOS EM CONVÊNIO COM SEBRAE/SENAI/SENAC		20.000,00
	3. 3 90	OUTRAS DESPESAS CORRENTES		20.000,00
04	Administração			350.000,00
04 124	Controle Interno			350.000,00
04 124 0060	OPERAÇÕES DO CONTROLE INTERNO			350.000,00
	1008	EQUIPAR O SCI		10.000,00
	4. 4 90	INVESTIMENTOS		10.000,00
	2020	MANUTENÇÃO DAS ATIVIDADES DO SCI		340.000,00
	3. 1 90	PESSOAL E ENCARGOS SOCIAIS		200.000,00
	3. 1 91	PESSOAL E ENCARGOS SOCIAIS		50.000,00
	3. 3 90	OUTRAS DESPESAS CORRENTES		90.000,00
08	Assistência Social			320.000,00
08 122	Administração Geral			220.000,00
08 122 0080	ASSISTÊNCIA SOCIAL GERAL			220.000,00
	2021	MANUTENÇÃO DAS AÇÕES DE CARÁTER CONTINUADO DA UNIDADE		220.000,00
	3. 1 90	PESSOAL E ENCARGOS SOCIAIS		40.000,00
	3. 1 91	PESSOAL E ENCARGOS SOCIAIS		10.000,00
	3. 3 90	OUTRAS DESPESAS CORRENTES		170.000,00
08 128	Formação de Recursos Humanos			50.000,00
08 128 0007	CAPACITAÇÃO DE RECURSOS HUMANOS			50.000,00
	2023	CAPACITAÇÃO DE SERVIDORES PÚBLICOS - LOTADOS NA SEC. ASSIST. SOCIAL		50.000,00
	3. 3 90	OUTRAS DESPESAS CORRENTES		50.000,00
08 244	Assistência Comunitária			50.000,00
08 244 0080	ASSISTÊNCIA SOCIAL GERAL			50.000,00
	1010	AQUISIÇÃO DE EQUIPAMENTOS PARA MODERNIZAÇÃO DA ESTRUTURA ADMINISTRATIVA		20.000,00
	4. 4 90	INVESTIMENTOS		20.000,00
	1112	AQUISIÇÃO DE VEÍCULOS PARA O APOIO ADMINISTRATIVO		30.000,00
	4. 4 90	INVESTIMENTOS		30.000,00
04	Administração			1.450.000,00



PREFEITURA MUNICIPAL DE CORTÊS  
Rua Coronel José Belarmino, 48 - CNPJ:10273548/0001-69



Orçamento Programa - Exercício de 2015

Quadro 02

DESPESA DO ÓRGÃO POR ATIVIDADE E PROJETO SEGUNDO OS GRUPOS

Página 4

Documento Assinado Digitalmente por: THOMAS EDSON ALENCAR BENEVIDES  
Acesse em: <https://eice.tce.pe.gov.br/epp/validaDoc.seam> Código do documento: 30f11646-26ac-49f2-8d0d-3f2bc5b2a7e1

ORGÃO	02	PODER EXECUTIVO		
UNIDADE	20	PODER EXECUTIVO		
Funcional Programática		Grupo de Despesa		Total
Cod	Descrição			
04 122	Administração Geral			1.380.000,00
04 122 0021	ADMINISTRAÇÃO GERAL			1.380.000,00
	1253	AQUISIÇÃO DE EQUIP. PARA MODERNIZAÇÃO DA ESTRUTURA ADMINISTRATIVA		20.000,00
	4. 4 90	INVESTIMENTOS	20.000,00	
	2053	MANUTENÇÃO DAS AÇÕES DE CARÁTER CONTINUADO DA UNIDADE		1.330.000,00
	3. 1 90	PESSOAL E ENCARGOS SOCIAIS	600.000,00	
	3. 3 90	OUTRAS DESPESAS CORRENTES	730.000,00	
	2243	AQUISIÇÃO DE FARDAMENTO DESTINADO A SERVIDORES		30.000,00
	3. 3 90	OUTRAS DESPESAS CORRENTES	30.000,00	
04 126	Tecnologia da Informação			40.000,00
04 126 0021	ADMINISTRAÇÃO GERAL			40.000,00
	2282	CONTRATAÇÃO DE SOFT E ASSESSORIA ESPECIALIZADA		40.000,00
	3. 3 90	OUTRAS DESPESAS CORRENTES	40.000,00	
04 128	Formação de Recursos Humanos			30.000,00
04 128 0007	CAPACITAÇÃO DE RECURSOS HUMANOS			30.000,00
	2054	CAPACITAÇÃO DE SERVIDORES PÚBLICOS		30.000,00
	3. 3 90	OUTRAS DESPESAS CORRENTES	30.000,00	
28	Encargos Especiais			2.280.000,00
28 846	Outros Encargos Especiais			2.280.000,00
28 846 0000	ENCARGOS ESPECIAS			910.000,00
	2055	CONTRIBUIÇÃO DO MUNICÍPIO PARA O PASEP		160.000,00
	3. 3 90	OUTRAS DESPESAS CORRENTES	160.000,00	
	2057	AMORTIZAÇÃO E ENCARGOS DA DÍVIDA COM INSS/FGTS/CELPE E OUTROS		400.000,00
	4. 6 90	AMORTIZAÇÃO DA DÍVIDA	400.000,00	
	2062	PAGAMENTO DE DECISÕES JUDICIAIS E PRECATORIOS		200.000,00
	3. 3 90	OUTRAS DESPESAS CORRENTES	200.000,00	
	2290	PAGAMENTOS AO FGTS		150.000,00
	3. 1 90	PESSOAL E ENCARGOS SOCIAIS	150.000,00	
28 846 0091	REGIME GERAL DE PREVIDÊNCIA SOCIAL - RGPS			300.000,00
	2058	CONTRIBUIÇÃO PARA O RGPS		300.000,00
	3. 1 90	PESSOAL E ENCARGOS SOCIAIS	300.000,00	
28 846 0092	PREVIDÊNCIA SOCIAL DO SERVIDOR PÚBLICO-RPPS			1.070.000,00
	2059	COBERTURA DE DÉFICIT TÉCNICO DO SISTEMA PRÓPRIO DE PREVIDÊNCIA		800.000,00
	3. 3 91	OUTRAS DESPESAS CORRENTES	800.000,00	
	2060	CONTRIBUIÇÃO PARA O RPPS		250.000,00
	3. 1 91	PESSOAL E ENCARGOS SOCIAIS	250.000,00	
	2061	AMORTIZAÇÃO DE PARCELAMENTO COM O CORTÊSPREV		20.000,00
	4. 6 91	AMORTIZAÇÃO DA DÍVIDA	20.000,00	
04	Administração			1.210.000,00
04 122	Administração Geral			1.140.000,00
04 122 0056	GESTÃO FINANCEIRA			1.140.000,00
	2063	MODERNIZAÇÃO DA ESTRUTURA ADMINISTRATIVA DA UNIDADE		10.000,00
	4. 4 90	INVESTIMENTOS	10.000,00	
	2064	MANUTENÇÃO DAS AÇÕES DE CARÁTER CONTINUADO DA UNIDADE		1.040.000,00
	3. 1 90	PESSOAL E ENCARGOS SOCIAIS	550.000,00	
	3. 1 91	PESSOAL E ENCARGOS SOCIAIS	150.000,00	



DESPESA DO ÓRGÃO POR ATIVIDADE E PROJETO SEGUNDO OS GRUPOS

ORGÃO	02	PODER EXECUTIVO		
UNIDADE	20	PODER EXECUTIVO		
Funcional Programática			Grupo de Despesa	Total
Cod	Descrição			
	3. 3 90	OUTRAS DESPESAS CORRENTES	340.000,00	
	2065	CONTRATAÇÃO E LOCAÇÃO DE SOFT E ASSESSORIA ESPECIALIZADA		80.000,00
	3. 3 90	OUTRAS DESPESAS CORRENTES	80.000,00	
	2066	AQUISIÇÃO DE BENS PARA PREMIAÇÕES		10.000,00
	3. 3 90	OUTRAS DESPESAS CORRENTES	10.000,00	
04 128		Formação de Recursos Humanos		70.000,00
04 128 0007		CAPACITAÇÃO DE RECURSOS HUMANOS		70.000,00
	2285	CAPACITAÇÃO E APERFEIÇOAMENTO DOS SERVIDORES DA SEC. DE FINANÇAS		70.000,00
	3. 3 90	OUTRAS DESPESAS CORRENTES	70.000,00	
99		Reserva de Contingência		1.200.000,00
99 999		Reserva de Contingência		1.200.000,00
99 999 9999		RESERVA DE CONTINGÊNCIA		1.200.000,00
	0999	RESERVA DE CONTINGÊNCIA		1.200.000,00
	9. 9 99	RESERVA DE CONTINGÊNCIA	1.200.000,00	
04		Administração		250.000,00
04 122		Administração Geral		180.000,00
04 122 0003		CONSÓRCIOS PUBLICOS		60.000,00
	1262	OBRAS DE INFRAESTRUTURA URBANA EM PARCERIA COM CONSÓRCIO PÚBLICO		60.000,00
	4. 4 90	INVESTIMENTOS	60.000,00	
04 122 0021		ADMINISTRAÇÃO GERAL		60.000,00
	1016	REFORMA E AMPLIAÇÃO DE IMÓVEIS DA ADMINISTRAÇÃO MUNICIPAL		30.000,00
	4. 4 90	INVESTIMENTOS	30.000,00	
	1255	AQUISIÇÃO DE FARDAMENTO PARA A SEC. DE OBRAS		30.000,00
	3. 3 90	OUTRAS DESPESAS CORRENTES	30.000,00	
04 122 0061		AÇÕES DESTINADAS A DEFESA CIVIL		60.000,00
	1261	CONSTRUÇÃO DA COORDENADORIA DE DEFESA CIVIL		60.000,00
	4. 4 90	INVESTIMENTOS	60.000,00	
04 126		Tecnologia da Informação		70.000,00
04 126 0190		GESTÃO EM CIÊNCIA E TECNOLOGIA		70.000,00
	1254	RESTAURAÇÃO E/OU AMPLIAÇÃO DE PREDIO PARA IMPLANTAÇÃO DO CENTRO DE ACESSO A TECNOLOGIAS DE INCLUSÃO SOCIAL		70.000,00
	4. 4 90	INVESTIMENTOS	70.000,00	
08		Assistência Social		60.000,00
08 241		Assistência ao Idoso		60.000,00
08 241 0081		PROMOÇÃO DOS DIREITOS DOS IDOSOS		60.000,00
	1017	CONSTRUÇÃO E ADAPTAÇÃO DE CENTROS DE CONVIVÊNCIA AOS IDOSOS		60.000,00
	4. 4 90	INVESTIMENTOS	60.000,00	
09		Previdência Social		40.000,00
09 271		Previdência Básica		20.000,00
09 271 0091		REGIME GERAL DE PREVIDÊNCIA SOCIAL - RGPS		20.000,00
	2233	CONTRIBUIÇÃO PARA O RGPS - SEC. OBRAS		20.000,00
	3. 1 90	PESSOAL E ENCARGOS SOCIAIS	20.000,00	
09 272		Previdência do Regime Estatutário		20.000,00
09 272 0021		ADMINISTRAÇÃO GERAL		20.000,00
	2232	CONTRIBUIÇÃO PARA O RPPS - SEC. OBRAS		20.000,00



DESPESA DO ÓRGÃO POR ATIVIDADE E PROJETO SEGUNDO OS GRUPOS

ORGÃO	02	PODER EXECUTIVO		
UNIDADE	20	PODER EXECUTIVO		
Funcional Programática			Grupo de Despesa	Total
Cod	Descrição			
	3. 1 91	PESSOAL E ENCARGOS SOCIAIS	20.000,00	
10		Saúde		450.000,00
10 302		Assistência Hospitalar e Ambulatorial		450.000,00
10 302 0100		PROMOÇÃO DE ASSISTÊNCIA A SAÚDE		450.000,00
	1018	CONSTRUÇÃO, AMPLIAÇÃO E/OU MELHORAMENTO DA UNIDADE DE SAÚDE DA REDE MUNICIPAL		450.000,00
	4. 4 90	INVESTIMENTOS	450.000,00	
12		Educação		400.000,00
12 361		Ensino Fundamental		200.000,00
12 361 0120		GESTÃO EDUCACIONAL - ENSINO FUNDAMENTAL E INFANTIL		200.000,00
	1019	CONSTRUÇÃO, REFORMA E AMPLIAÇÃO DA UNIDADE ESCOLAR DA REDE MUNICIPAL DE ENSINO		200.000,00
	4. 4 90	INVESTIMENTOS	200.000,00	
12 363		Ensino Profissional		100.000,00
12 363 0123		GESTÃO DO ENSINO PROFISSIONALIZANTE		100.000,00
	1021	CONSTRUÇÃO DE CENTROS COMUNITÁRIOS DE EDUCAÇÃO PROFISSIONALIZANTE		100.000,00
	4. 4 90	INVESTIMENTOS	100.000,00	
12 365		Educação Infantil		100.000,00
12 365 0120		GESTÃO EDUCACIONAL - ENSINO FUNDAMENTAL E INFANTIL		100.000,00
	1022	CONSTRUÇÃO, AMPLIAÇÃO E REFORMA DE CRECHES		100.000,00
	4. 4 90	INVESTIMENTOS	100.000,00	
13		Cultura		70.000,00
13 361		Ensino Fundamental		30.000,00
13 361 0120		GESTÃO EDUCACIONAL - ENSINO FUNDAMENTAL E INFANTIL		30.000,00
	1023	CONSTRUÇÃO DE CENTRO ADMINISTRATIVO PARA FUNCIONAMENTO DAS ATIVIDADES DO SETOR EDUCACIONAL		30.000,00
	4. 4 90	INVESTIMENTOS	30.000,00	
13 392		Difusão Cultural		40.000,00
13 392 0120		GESTÃO EDUCACIONAL - ENSINO FUNDAMENTAL E INFANTIL		20.000,00
	1024	CONSTRUÇÃO, AMPLIAÇÃO, E REFORMA DE IMÓVEIS PARA O FUNCIONAMENTO DA BIBLIOTECA MUNICIPAL		20.000,00
	4. 4 90	INVESTIMENTOS	20.000,00	
13 392 0270		GESTÃO DO DESPORTO E LAZER NO MUNICÍPIO		20.000,00
	1020	CONSTRUÇÃO, REFORMA E AMPLIAÇÃO DE IMÓVEIS E IMPLANTAÇÃO DE ESPAÇO CULTURAL PARA EVENTOS		20.000,00
	4. 4 90	INVESTIMENTOS	20.000,00	
15		Urbanismo		5.400.000,00
15 451		Infra-Estrutura Urbana		1.040.000,00
15 451 0003		CONSÓRCIOS PUBLICOS		100.000,00
	1259	AQUISIÇÃO DE EQUIPAMENTOS DIVERSOS EM PARCERIA COM CONSÓRCIO PÚBLICO		20.000,00
	4. 4 71	INVESTIMENTOS	20.000,00	
	2294	MANUTENÇÃO DO CONSÓRCIO PÚBLICO		80.000,00
	3. 3 71	OUTRAS DESPESAS CORRENTES	80.000,00	
15 451 0150		GESTÃO DE URBANISMO		190.000,00
	1029	CONSTRUÇÃO, REFORMA, AMPLIAÇÃO E/OU MELHORAMENTO DE PRAÇAS, PARQUES E JARDINS		70.000,00
	4. 4 90	INVESTIMENTOS	70.000,00	



DESPESA DO ÓRGÃO POR ATIVIDADE E PROJETO SEGUNDO OS GRUPOS

ORGÃO	02	PODER EXECUTIVO		
UNIDADE	20	PODER EXECUTIVO		
Funcional Programática		Grupo de Despesa		Total
Cod	Descrição			
	1051	RECUPERAÇÃO E/OU CONSTRUÇÃO DE CAIS ÀS MARGENS DO RIO SIRINHAÉM		100.000,00
	4. 4 90	INVESTIMENTOS		100.000,00
	1053	CONSTRUÇÃO E REFORMA DO PORTAL DE ENTRADA DA CIDADE DE CORTÊS		20.000,00
	4. 4 90	INVESTIMENTOS		20.000,00
15 451 0151	CONSERVAÇÃO DE VIAS URBANAS E RURAIS			400.000,00
	1027	CONSTRUÇÃO, REFORMA, AMPLIAÇÃO E/OU CONSTRUÇÃO DE ESCADAS, RAMPAS, MUROS E OUTROS		100.000,00
	4. 4 90	INVESTIMENTOS		100.000,00
	1030	CONSTRUÇÃO E RESTRUTURAÇÃO DE CALÇAMENTO E MEIO-FIO E/OU REVITALIZAÇÃO ASFÁLTICO		300.000,00
	4. 4 90	INVESTIMENTOS		300.000,00
15 451 0202	TRATAMENTO DO LIXO NO MUNICÍPIO			100.000,00
	1025	IMPLANTAÇÃO DE USINA DE COMPOSTAGEM E TRATAMENTO DE LIXO URBANO		100.000,00
	4. 4 90	INVESTIMENTOS		100.000,00
15 451 0250	GESTÃO E AMPLIAÇÃO DA REDE DE ENERGIA MUNICIPAL			220.000,00
	1028	AMPLIAÇÃO DE SISTEMA DE ILUMINAÇÃO PÚBLICA DO MUNICÍPIO		220.000,00
	4. 4 90	INVESTIMENTOS		220.000,00
15 451 0280	DESAPROPRIAÇÕES			30.000,00
	1026	DESAPROPRIAÇÃO DE IMÓVEIS/TERRENOS NECESSÁRIOS A EXECUÇÃO DE PROJETOS URBANOS		30.000,00
	4. 4 90	INVESTIMENTOS		30.000,00
15 452	Serviços Urbanos			3.890.000,00
15 452 0021	ADMINISTRAÇÃO GERAL			1.850.000,00
	1031	AQUISIÇÃO DE MÓVEIS, COMPUTADORES E UTENSÍLIOS DIVERSOS		20.000,00
	4. 4 90	INVESTIMENTOS		20.000,00
	1033	AQUISIÇÃO DE EQUIPAMENTOS E UTENSÍLIOS PARA ATIVIDADES DO SETOR DE OBRAS PÚBLICAS		250.000,00
	4. 4 90	INVESTIMENTOS		250.000,00
	2067	MANUTENÇÃO DAS AÇÕES DE CARÁTER CONTINUADO DA UNIDADE		1.520.000,00
	3. 1 90	PESSOAL E ENCARGOS SOCIAIS		1.040.000,00
	3. 3 90	OUTRAS DESPESAS CORRENTES		480.000,00
	2284	CONTRATAÇÃO DE ACESSORIA ESPECIALIZADA DESTINADA A ELABORAÇÃO DOS PROJETOS E ACOMPANHAMENTO DE OBRAS NO MUNICÍPIO.		60.000,00
	3. 3 90	OUTRAS DESPESAS CORRENTES		60.000,00
15 452 0150	GESTÃO DE URBANISMO			200.000,00
	1035	CONSTRUÇÃO, REFORMA, MELHORAMENTO E/OU AMPLIAÇÃO DE CEMITÉRIO E VELÓRIO		100.000,00
	4. 4 90	INVESTIMENTOS		100.000,00
	2071	MANUTENÇÃO DAS AÇÕES DOS SERVIÇOS DO CEMITÉRIO		100.000,00
	3. 1 90	PESSOAL E ENCARGOS SOCIAIS		60.000,00
	3. 3 90	OUTRAS DESPESAS CORRENTES		40.000,00
15 452 0170	GESTÃO DO SANEAMENTO BÁSICO			720.000,00
	2070	MANUTENÇÃO DAS AÇÕES DE ABASTECIMENTO D'ÁGUA		720.000,00
	3. 1 90	PESSOAL E ENCARGOS SOCIAIS		300.000,00
	3. 3 90	OUTRAS DESPESAS CORRENTES		420.000,00
15 452 0202	TRATAMENTO DO LIXO NO MUNICÍPIO			920.000,00
	1034	CONSTRUÇÃO DE USINA DE RECICLAGEM DE LIXO DOMICILIAR		100.000,00

PREFEITURA MUNICIPAL DE CORTÊS  
Rua Coronel José Belarmino, 48 - CNPJ:10273548/0001-69



Orçamento Programa - Exercício de 2015

Quadro 02

DESPESA DO ÓRGÃO POR ATIVIDADE E PROJETO SEGUNDO OS GRUPOS

Página 8

ORGÃO	02	PODER EXECUTIVO		
UNIDADE	20	PODER EXECUTIVO		
Funcional Programática			Grupo de Despesa	Total
Cod	Descrição			
	4. 4 90	INVESTIMENTOS	100.000,00	
	2068	MANUTENÇÃO DAS AÇÕES DE LIMPEZA PÚBLICA		820.000,00
	3. 1 90	PESSOAL E ENCARGOS SOCIAIS	600.000,00	
	3. 3 90	OUTRAS DESPESAS CORRENTES	220.000,00	
15 452 0280		DESAPROPRIAÇÕES		200.000,00
	1032	DESAPROPRIAÇÃO DE TERRENOS PARA COLOCAÇÃO DE LIXO URBANO		100.000,00
	4. 4 90	INVESTIMENTOS	100.000,00	
	1036	DESAPROPRIAÇÃO DE TERRENOS PARA CONSTRUÇÃO DE CEMITÉRIOS		100.000,00
	4. 4 90	INVESTIMENTOS	100.000,00	
15 453		Transportes Coletivos Urbanos		100.000,00
15 453 0021		ADMINISTRAÇÃO GERAL		100.000,00
	1015	AQUISIÇÃO DE VEÍCULOS E MAQUINAS PARA UNIDADE		100.000,00
	4. 4 90	INVESTIMENTOS	100.000,00	
15 695		Turismo		100.000,00
15 695 0270		GESTÃO DO DESPORTO E LAZER NO MUNICÍPIO		100.000,00
	1052	MELHORAMENTO DO BALNEARIO DO BANHO DA CERVEJA		100.000,00
	4. 4 90	INVESTIMENTOS	100.000,00	
15 752		Energia Elétrica		270.000,00
15 752 0250		GESTÃO E AMPLIAÇÃO DA REDE DE ENERGIA MUNICIPAL		270.000,00
	2301	MANUTENÇÃO DO SISTEMA DE ILUMINAÇÃO PÚBLICA		270.000,00
	3. 1 90	PESSOAL E ENCARGOS SOCIAIS	70.000,00	
	3. 3 90	OUTRAS DESPESAS CORRENTES	200.000,00	
16		Habitação		150.000,00
16 482		Habitação Urbana		150.000,00
16 482 0160		POLÍTICAS HABITACIONAIS À POPULAÇÃO CARENTE		150.000,00
	1037	EXECUÇÃO DE PROJETOS DE CONSTRUÇÃO DE CASAS PARA A POPULAÇÃO DE BAIXA RENDA		150.000,00
	4. 4 90	INVESTIMENTOS	150.000,00	
17		Saneamento		650.000,00
17 511		Saneamento Básico Rural		100.000,00
17 511 0170		GESTÃO DO SANEAMENTO BASICO		100.000,00
	1039	IMPLANTAÇÃO DE SISTEMA DE ABASTECIMENTO D'AGUA, CONSTRUÇÃO DE AÇUDES E CISTERNAS		100.000,00
	4. 4 90	INVESTIMENTOS	100.000,00	
17 512		Saneamento Básico Urbano		550.000,00
17 512 0150		GESTÃO DE URBANISMO		100.000,00
	1041	CONSTRUÇÃO, REFORMA E/OU AMPLIAÇÃO DE BANHEIROS E SANITÁRIOS PÚBLICOS		100.000,00
	4. 4 90	INVESTIMENTOS	100.000,00	
17 512 0160		POLÍTICAS HABITACIONAIS À POPULAÇÃO CARENTE		130.000,00
	1042	CONSTRUÇÃO DE UNIDADES SANITÁRIAS DOMICILIARES		130.000,00
	4. 4 90	INVESTIMENTOS	130.000,00	
17 512 0170		GESTÃO DO SANEAMENTO BASICO		300.000,00
	1040	CONSTRUÇÃO E RESTAURAÇÃO DE ESGOTOS, GALERIA, BUEIROS E OUTROS		300.000,00
	4. 4 90	INVESTIMENTOS	300.000,00	
17 512 0202		TRATAMENTO DO LIXO NO MUNICÍPIO		20.000,00
	1038	AQUISIÇÃO DE EQUIPAMENTOS PARA USINA DE TRATAMENTO DE LIXO		20.000,00
	4. 4 90	INVESTIMENTOS	20.000,00	

Documento Assinado Digitalmente por: THOMAS EDSON ALENCAR BENEVIDES  
Acesse em: <https://eccc.tce.pe.gov.br/epp/validaDoc.seam> Código do documento: 30f11646-26ac-49f2-8d0d-3f2bc5b2a7e1



DESPESA DO ÓRGÃO POR ATIVIDADE E PROJETO SEGUNDO OS GRUPOS

Documento Assinado Digitalmente por: THOMAS EDSON ALENCAR BENEVIDES  
 Acesse em: <https://eccc.tce.pe.gov.br/epp/validaDoc.seam> Código do documento: 30f11646-26ac-49f2-8d04-3f2bc5b2a7e1

ORGÃO	02	PODER EXECUTIVO		
UNIDADE	20	PODER EXECUTIVO		
Funcional Programática			Grupo de Despesa	Total
Cod	Descrição			
20	Agricultura			200.000,00
20 605	Abastecimento			200.000,00
20 605 0215	GESTÃO DE FEIRAS, MERCADOS E MATADOUROS MUNICIPAIS			200.000,00
	1046	CONSTRUÇÃO, REFORMA E AMPLIAÇÃO DOS MERCADOS, AÇOUGUES E MATADOUROS		200.000,00
	4. 4 90	INVESTIMENTOS	200.000,00	
25	Energia			100.000,00
25 752	Energia Elétrica			100.000,00
25 752 0250	GESTÃO E AMPLIAÇÃO DA REDE DE ENERGIA MUNICIPAL			100.000,00
	1048	EXECUÇÃO DE PROJETOS ESPECIAIS DE ELETRIFICAÇÃO RURAL		100.000,00
	4. 4 90	INVESTIMENTOS	100.000,00	
26	Transporte			340.000,00
26 782	Transporte Rodoviário			340.000,00
26 782 0151	CONSERVAÇÃO DE VIAS URBANAS E RURAIS			340.000,00
	1049	CONSTRUÇÃO, AMPLIAÇÃO, RECUPERAÇÃO E MANUTENÇÃO DE ESTRADAS		340.000,00
	4. 4 90	INVESTIMENTOS	340.000,00	
27	Desporto e Lazer			250.000,00
27 812	Desporto Comunitário			250.000,00
27 812 0270	GESTÃO DO DESPORTO E LAZER NO MUNICÍPIO			250.000,00
	1054	CONSTRUÇÃO DE QUADRAS POLIESPORTIVAS E ESTÁDIO MUNICIPAL		250.000,00
	4. 4 90	INVESTIMENTOS	250.000,00	
20	Agricultura			670.000,00
20 606	Extensão Rural			670.000,00
20 606 0200	GESTÃO DA AGRICULTURA NO MUNICÍPIO			670.000,00
	1045	CONSTRUÇÃO DE CENTROS COMUNITÁRIOS NO MEIO RURAL		20.000,00
	4. 4 90	INVESTIMENTOS	20.000,00	
	1047	CONSTRUÇÃO DE CENTRAL DE ABASTECIMENTO PARA DISCIPLINAR A DISTRIBUIÇÃO DE PRODUÇÃO AGRÍCOLA		20.000,00
	4. 4 90	INVESTIMENTOS	20.000,00	
	1056	AQUISIÇÃO DE MÁQUINAS, VEÍCULOS E EQUIPAMENTOS AGRÍCOLAS		200.000,00
	4. 4 90	INVESTIMENTOS	200.000,00	
	2073	MANUTENÇÃO DE AÇÃO DE CARÁTER CONTINUADO DA UNIDADE		320.000,00
	3. 1 90	PESSOAL E ENCARGOS SOCIAIS	160.000,00	
	3. 1 91	PESSOAL E ENCARGOS SOCIAIS	30.000,00	
	3. 3 90	OUTRAS DESPESAS CORRENTES	130.000,00	
	2075	IMPLANTAÇÃO DE PROGRAMA DE AGRICULTURA FAMILIAR E SEMEITEIRA		30.000,00
	3. 3 90	OUTRAS DESPESAS CORRENTES	30.000,00	
	2076	CONTRATAÇÃO DE ACESSORIA ESPECIALIZADA		20.000,00
	3. 3 90	OUTRAS DESPESAS CORRENTES	20.000,00	
	2077	LOCAÇÃO DE VEÍCULO PARA ARAÇÃO DE TERRAS AGRÍCOLA E AMPLIAÇÃO BARRAGENS		20.000,00
	3. 3 90	OUTRAS DESPESAS CORRENTES	20.000,00	
	2078	PROMOÇÃO DE FEIRAS AGRÍCOLAS E TURISMO RURAL		30.000,00
	3. 3 90	OUTRAS DESPESAS CORRENTES	30.000,00	
	2079	AQUISIÇÃO DE SEMENTES E VACINAS PARA DISTRIBUIÇÃO		10.000,00
	3. 3 90	OUTRAS DESPESAS CORRENTES	10.000,00	



DESPESA DO ÓRGÃO POR ATIVIDADE E PROJETO SEGUNDO OS GRUPOS

Funcional Programática	Grupo de Despesa	Total
Cod	Descrição	
13	Cultura	10.000,00
13 392	Difusão Cultural	10.000,00
13 392 0270	GESTÃO DO DESPORTO E LAZER NO MUNICÍPIO	10.000,00
2234	INCENTIVO A DIVULGAÇÃO DO MUNICÍPIO ATRAVÉS DA PARTICIPAÇÃO EM EVENTOS CULTURAIS E FESTIVOS	10.000,00
3. 3 90	OUTRAS DESPESAS CORRENTES	10.000,00
23	Comércio e Serviços	1.190.000,00
23 122	Administração Geral	290.000,00
23 122 0230	INCENTIVO AO COMERCIO E SERVIÇOS NO MUNICÍPIO	290.000,00
1057	AQUISIÇÃO DE VEÍCULOS E EQUIPAMENTOS PARA UNIDADE	30.000,00
4. 4 90	INVESTIMENTOS	30.000,00
2081	MANUTENÇÃO DAS AÇÕES DE CARÁTER CONTINUADO DA UNIDADE	260.000,00
3. 1 90	PESSOAL E ENCARGOS SOCIAIS	160.000,00
3. 1 91	PESSOAL E ENCARGOS SOCIAIS	30.000,00
3. 3 90	OUTRAS DESPESAS CORRENTES	70.000,00
23 692	Comercialização	150.000,00
23 692 0215	GESTÃO DE FEIRAS, MERCADOS E MATADOUROS MUNICIPAIS	150.000,00
2072	MANUTENÇÃO DAS AÇÕES DE CARÁTER CONTINUADO DA UNIDADE, MERCADO E AÇOUGUE	150.000,00
3. 1 90	PESSOAL E ENCARGOS SOCIAIS	80.000,00
3. 1 91	PESSOAL E ENCARGOS SOCIAIS	20.000,00
3. 3 90	OUTRAS DESPESAS CORRENTES	50.000,00
23 695	Turismo	690.000,00
23 695 0181	GESTÃO DE EVENTOS CULTURAIS E FESTIVIDADES	690.000,00
2082	CONTRATAÇÃO DE SEGURANÇA PARTICULAR PARA AS FESTIVIDADES	60.000,00
3. 3 90	OUTRAS DESPESAS CORRENTES	60.000,00
2084	PATROCÍNIO DE BLOCOS E TROCAS CARNAVALESCAS E GRUPOS ARTÍSTICOS	50.000,00
3. 3 90	OUTRAS DESPESAS CORRENTES	50.000,00
2085	PROMOÇÃO DE FESTAS TRADICIONAIS E FOLCLÓRICAS NO MUNICÍPIO	490.000,00
3. 3 90	OUTRAS DESPESAS CORRENTES	490.000,00
2087	FOMENTAR OS PRODUTOS ARTESANAIS PARA A GERAÇÃO DE RENDA	30.000,00
3. 3 90	OUTRAS DESPESAS CORRENTES	30.000,00
2088	PROGRAMA DE PROJEÇÃO DE CINEMA, VÍDEO E AÇÕES DE PROMOÇÃO T	30.000,00
3. 3 90	OUTRAS DESPESAS CORRENTES	30.000,00
2089	IMPLANTAÇÃO DE INFRA-ESTRUTURA TURÍSTICA NA PE 085	30.000,00
3. 3 90	OUTRAS DESPESAS CORRENTES	30.000,00
23 812	Desporto Comunitário	60.000,00
23 812 0181	GESTÃO DE EVENTOS CULTURAIS E FESTIVIDADES	60.000,00
2083	PREMIAÇÃO E CONCESSÃO DE PRÊMIOS E PARTICIPAÇÃO EM COMPETIÇÃO PROMOVIDAS PELO MUNICÍPIO	60.000,00
3. 3 90	OUTRAS DESPESAS CORRENTES	60.000,00
26	Transporte	30.000,00
26 782	Transporte Rodoviário	30.000,00
26 782 0151	CONSERVAÇÃO DE VIAS URBANAS E RURAIS	30.000,00
1257	IMPLANTAÇÃO DE PROJETO DE ESTRUTURA VIARIA DO MUNICÍPIO	30.000,00
4. 4 90	INVESTIMENTOS	30.000,00
12	Educação	12.000.000,00





DESPESA DO ÓRGÃO POR ATIVIDADE E PROJETO SEGUNDO OS GRUPOS

Documento Assinado Digitalmente por: THOMAS EDSON ALENCAR BENEVIDES  
 Acesse em: <https://eccc.tce.pe.gov.br/epp/validaDoc.seam> Código do documento: 30f11646-26ac-4912-8d0d-312bc5b2a7e1

ORGÃO	02	PODER EXECUTIVO		
UNIDADE	20	PODER EXECUTIVO		
Funcional Programática			Grupo de Despesa	Total
Cod	Descrição			
12 361	Ensino Fundamental			10.830.000,00
12 361 0091	REGIME GERAL DE PREVIDÊNCIA SOCIAL - RGPS			250.000,00
	2169	CONTRIBUIÇÃO PARA O INSS 40%		100.000,00
	3. 1 90	PESSOAL E ENCARGOS SOCIAIS	100.000,00	
	2171	CONTRIBUIÇÃO PARA O INSS 60%		150.000,00
	3. 1 90	PESSOAL E ENCARGOS SOCIAIS	150.000,00	
12 361 0092	PREVIDÊNCIA SOCIAL DO SERVIDOR PÚBLICO-RPPS			710.000,00
	2170	CONTRIBUIÇÃO PARA O RPPS 40%		110.000,00
	3. 1 91	PESSOAL E ENCARGOS SOCIAIS	110.000,00	
	2172	CONTRIBUIÇÃO PARA O RPPS 60%		600.000,00
	3. 1 91	PESSOAL E ENCARGOS SOCIAIS	600.000,00	
12 361 0120	GESTÃO EDUCACIONAL - ENSINO FUNDAMENTAL E INFANTIL			9.770.000,00
	1082	AQUISIÇÃO DE EQUIP. DE INFORMÁTICA PARA REDE DE ENSINO FUNDAMENTAL - FUNDEB 40%		140.000,00
	4. 4 90	INVESTIMENTOS	140.000,00	
	1083	CONSTRUÇÃO, REFORMA E/OU AMPLIAÇÃO DAS UNIDADES ESCOLARES - FUNDEB 40%		300.000,00
	4. 4 90	INVESTIMENTOS	300.000,00	
	1084	AQUISIÇÃO DE VEÍCULOS PARA TRANSPORTE DE ESTUDANTES - FUNDEB 40%		400.000,00
	4. 4 90	INVESTIMENTOS	400.000,00	
	1085	AQUISIÇÃO DE MÓVEIS, MÁQUINAS E UTENSÍLIOS DIVERSOS - FUNDEB 40%		200.000,00
	4. 4 90	INVESTIMENTOS	200.000,00	
	2164	CAPACITAÇÃO E TREINAMENTO DE SERVIDORES DO ENSINO BÁSICO - FUNDEB 40%		150.000,00
	3. 3 90	OUTRAS DESPESAS CORRENTES	150.000,00	
	2165	DISTRIBUIÇÃO DE MATERIAIS DIDÁTICOS AOS ALUNOS DO ENSINO BÁSICO - FUNDEB 40%		100.000,00
	3. 3 90	OUTRAS DESPESAS CORRENTES	100.000,00	
	2166	GESTÃO ADMINISTRATIVA DO ÓRGÃO 40%		1.470.000,00
	3. 1 90	PESSOAL E ENCARGOS SOCIAIS	790.000,00	
	3. 3 90	OUTRAS DESPESAS CORRENTES	680.000,00	
	2167	MANUTENÇÃO DE TRANSPORTE ESCOLAR - FUNDEB 40%		500.000,00
	3. 3 90	OUTRAS DESPESAS CORRENTES	500.000,00	
	2168	GESTÃO ADMINISTRATIVA DO ÓRGÃO 60%		6.510.000,00
	3. 1 90	PESSOAL E ENCARGOS SOCIAIS	6.510.000,00	
12 361 0280	DESAPROPRIAÇÕES			100.000,00
	1087	DESAPROPRIAÇÃO DE IMÓVEIS/TERRENOS PARA O ENSINO BÁSICO - FUNDEB 40%		100.000,00
	4. 4 90	INVESTIMENTOS	100.000,00	
12 365	Educação Infantil			1.170.000,00
12 365 0120	GESTÃO EDUCACIONAL - ENSINO FUNDAMENTAL E INFANTIL			1.170.000,00
	1086	AQUISIÇÃO DE EQUIPAMENTOS DESTINADOS AO ENSINO INFANTIL - FUNDEB 40%		50.000,00
	4. 4 90	INVESTIMENTOS	50.000,00	
	2173	GESTÃO ADMINISTRATIVA DO ENSINO INFANTIL 40%		370.000,00
	3. 1 90	PESSOAL E ENCARGOS SOCIAIS	20.000,00	
	3. 3 90	OUTRAS DESPESAS CORRENTES	350.000,00	
	2174	GESTÃO ADMINISTRATIVA DO ENSINO INFANTIL 60%		550.000,00

PREFEITURA MUNICIPAL DE CORTÊS  
Rua Coronel José Belarmino, 48 - CNPJ:10273548/0001-69



Orçamento Programa - Exercício de 2015

Quadro 02

DESPESA DO ÓRGÃO POR ATIVIDADE E PROJETO SEGUNDO OS GRUPOS

Página 12

Documento Assinado Digitalmente por: THOMAS EDSON ALENCAR BENEVIDES  
Acesse em: <https://eice.tce.pe.gov.br/epp/validaDoc.seam> Código do documento: 30f11646-26ac-49f2-8d0d-3f2bc5b2a7e1

ORGÃO	02	PODER EXECUTIVO		
UNIDADE	20	PODER EXECUTIVO		
Funcional Programática			Grupo de Despesa	Total
Cod	Descrição			
	3. 1	90	PESSOAL E ENCARGOS SOCIAIS	500.000,00
	3. 3	90	OUTRAS DESPESAS CORRENTES	50.000,00
	2175		AQUISIÇÃO DE MATERIAL ESCOLAR E DIDÁTICO PARA O ENSINO INFANTIL - FUNDEB 40%	100.000,00
	3. 3	90	OUTRAS DESPESAS CORRENTES	100.000,00
	2295		PROGRAMA ESTÁGIO REMUNERADO - FUNDEB 40%	100.000,00
	3. 3	90	OUTRAS DESPESAS CORRENTES	100.000,00
18			Gestão Ambiental	520.000,00
18 541			Preservação e Conservação Ambiental	520.000,00
18 541 0028			CONTROLE AMBIENTAL	50.000,00
	2302		CONCESSÃO DE BOLSA RECICLÁVEL	50.000,00
	3. 3	90	OUTRAS DESPESAS CORRENTES	50.000,00
18 541 0180			GESTÃO AMBIENTAL	370.000,00
	1088		MODERNIZAÇÃO DA ESTRUTURA ADMINISTRATIVA	10.000,00
	4. 4	90	INVESTIMENTOS	10.000,00
	1089		CONSTRUÇÃO, REFORMA, ADAPTAÇÃO DE UNIDADE DE RESÍDUOS SÓLIDOS	30.000,00
	4. 4	90	INVESTIMENTOS	30.000,00
	1090		RECUPERAÇÃO DAS MARGENS DO RIO SIRINHAÉM	30.000,00
	4. 4	90	INVESTIMENTOS	30.000,00
	2176		MANUTENÇÃO DA UNIDADE ADMINISTRATIVA	200.000,00
	3. 1	90	PESSOAL E ENCARGOS SOCIAIS	120.000,00
	3. 1	91	PESSOAL E ENCARGOS SOCIAIS	10.000,00
	3. 3	90	OUTRAS DESPESAS CORRENTES	70.000,00
	2178		IMPLANTAÇÃO DO PROJETO DE PRESERVAÇÃO E PAISAGENS	20.000,00
	3. 3	90	OUTRAS DESPESAS CORRENTES	20.000,00
	2180		PROJETO DE RECUPERAÇÃO DE ÁREAS DE LAZER	20.000,00
	3. 3	90	OUTRAS DESPESAS CORRENTES	20.000,00
	2181		RECUPERAÇÃO DAS MARGENS DO RIO SIRINHAÉM	30.000,00
	3. 3	90	OUTRAS DESPESAS CORRENTES	30.000,00
	2194		IMPLANTAÇÃO DE UM VIVEIRO MUNICIPAL DE MUDAS DE PLANTAS NATIVAS	30.000,00
	3. 3	90	OUTRAS DESPESAS CORRENTES	30.000,00
18 541 0202			TRATAMENTO DO LIXO NO MUNICÍPIO	100.000,00
	1256		PROJETO PARA AQUISIÇÃO DE UM VEICULO, COM COMPACTADOR, PARA COLETA DE LIXO	100.000,00
	4. 4	90	INVESTIMENTOS	100.000,00
12			Educação	2.850.000,00
12 361			Ensino Fundamental	2.115.000,00
12 361 0004			APOIO AOS CONSELHOS MUNICIPAIS	25.000,00
	2248		APOIO AOS CONSELHOS DE EDUCAÇÃO CME, CAE, FUNDEB	25.000,00
	3. 3	90	OUTRAS DESPESAS CORRENTES	25.000,00
12 361 0007			CAPACITAÇÃO DE RECURSOS HUMANOS	15.000,00
	2136		CAPACITAÇÃO DE PROFESSORES E PESSOAL DA EDUCAÇÃO	15.000,00
	3. 3	90	OUTRAS DESPESAS CORRENTES	15.000,00
12 361 0120			GESTÃO EDUCACIONAL - ENSINO FUNDAMENTAL E INFANTIL	925.000,00
	1072		AQUISIÇÃO DE VEÍCULO DESTINADO A SECRETARIA DE EDUCAÇÃO	40.000,00
	4. 4	90	INVESTIMENTOS	40.000,00



DESPESA DO ÓRGÃO POR ATIVIDADE E PROJETO SEGUNDO OS GRUPOS

Documento Assinado Digitalmente por: THOMAS EDSON ALENCAR BENEVIDES  
 Acesse em: <https://etce.tce.pe.gov.br/epp/validaDoc.seam> Código do documento: 30f11646-26ac-49f2-8d0d-3f2bc5b2a7e1

ORGÃO	02	PODER EXECUTIVO		
UNIDADE	20	PODER EXECUTIVO		
Funcional Programática			Grupo de Despesa	Total
Cod	Descrição			
	1074	AQUISIÇÃO DE EQUIPAMENTOS PARA CENTROS DE TREINAMENTO		20.000,00
	4. 4 90	INVESTIMENTOS	20.000,00	
	1076	AQUISIÇÃO DE MÓVEIS, MÁQUINAS E EQUIPAMENTOS DIVERSOS		20.000,00
	4. 4 90	INVESTIMENTOS	20.000,00	
	1078	AQUISIÇÃO DE EQUIPAMENTOS PARA ESCOLAS CONTEMPLADAS COM O PROGRAMA PDDE		40.000,00
	4. 4 90	INVESTIMENTOS	40.000,00	
	2134	GESTÃO ADMINISTRATIVA DO FMEC		50.000,00
	3. 1 90	PESSOAL E ENCARGOS SOCIAIS	15.000,00	
	3. 1 91	PESSOAL E ENCARGOS SOCIAIS	5.000,00	
	3. 3 90	OUTRAS DESPESAS CORRENTES	30.000,00	
	2135	MANUTENÇÃO DE IMÓVEIS E INSTALAÇÕES DE UNIDADES ESCOLARES		60.000,00
	3. 3 90	OUTRAS DESPESAS CORRENTES	60.000,00	
	2138	AJUDA A ESTUDANTES CARENTES E AUXÍLIOS PARA ESTUDOS		40.000,00
	3. 3 90	OUTRAS DESPESAS CORRENTES	40.000,00	
	2151	MANUTENÇÃO DO PROGRAMA PDDE		60.000,00
	3. 3 90	OUTRAS DESPESAS CORRENTES	60.000,00	
	2153	MANUTENÇÃO DE OUTROS PROGRAMAS DE EDUCAÇÃO E QSE		420.000,00
	3. 3 90	OUTRAS DESPESAS CORRENTES	420.000,00	
	2154	PROMOÇÕES DE OFICINAS EDUCACIONAIS		15.000,00
	3. 3 90	OUTRAS DESPESAS CORRENTES	15.000,00	
	2244	AQUISIÇÃO DE FARDAMENTO - EDUCAÇÃO (RECURSOS PRÓPRIO)		110.000,00
	3. 3 90	OUTRAS DESPESAS CORRENTES	110.000,00	
	2249	AQUISIÇÃO DE KITS ESCOLARES PARA ESTUDANTES DA REDE MUNICIPAL.		30.000,00
	3. 3 90	OUTRAS DESPESAS CORRENTES	30.000,00	
	2250	AQUISIÇÃO DE EQUIPAMENTOS FONOAUDIOLÓGICOS DE SUPORTE AO PROFESSOR		20.000,00
	4. 4 90	INVESTIMENTOS	20.000,00	
12 361 0121		MERENDA ESCOLAR		720.000,00
	2144	MANUTENÇÃO DO PNAEF - FUNDAMENTAL - RECURSOS FNDE		70.000,00
	3. 3 90	OUTRAS DESPESAS CORRENTES	70.000,00	
	2283	MANUTENÇÃO DA MERENDA ESCOLAR COM RECURSOS PRÓPRIOS		600.000,00
	3. 3 90	OUTRAS DESPESAS CORRENTES	600.000,00	
	2300	MANUTENÇÃO DO PROGRAMA MAIS EDUCAÇÃO		50.000,00
	3. 3 90	OUTRAS DESPESAS CORRENTES	50.000,00	
12 361 0122		TRANSPORTE ESCOLAR NA EDUCAÇÃO DE BASE		430.000,00
	2147	MANUTENÇÃO DO PROGRAMA A CAMINHO DA ESCOLA		180.000,00
	3. 3 90	OUTRAS DESPESAS CORRENTES	180.000,00	
	2148	MANUTENÇÃO DO PNATE - FUNDAMENTAL - RECURSOS FNDE		200.000,00
	3. 3 90	OUTRAS DESPESAS CORRENTES	200.000,00	
	2289	MANUTENÇÃO DO TRANSPORTE ESCOLAR COM RECURSOS PRÓPRIOS		50.000,00
	3. 3 90	OUTRAS DESPESAS CORRENTES	50.000,00	
12 364		Ensino Superior		80.000,00
12 364 0124		TRANSPORTE UNIVERSITÁRIO		80.000,00
	2141	MANUTENÇÃO DO TRANSPORTE DE ESTUDANTES UNIVERSITÁRIOS		80.000,00
	3. 3 90	OUTRAS DESPESAS CORRENTES	80.000,00	
12 365		Educação Infantil		415.000,00
		GESTÃO EDUCACIONAL - ENSINO FUNDAMENTAL E INFANTIL		235.000,00



DESPESA DO ÓRGÃO POR ATIVIDADE E PROJETO SEGUNDO OS GRUPOS

ORGÃO	02	PODER EXECUTIVO		
UNIDADE	20	PODER EXECUTIVO		
Funcional Programática		Grupo de Despesa		Total
Cod	Descrição			
12 365 0120	2032	MANUTENÇÃO DA CRECHE MUNICIPAL		105.000,00
	3. 1 90	PESSOAL E ENCARGOS SOCIAIS		25.000,00
	3. 3 90	OUTRAS DESPESAS CORRENTES		80.000,00
	2142	MANUTENÇÃO DO PROGRAMA DE EDUCAÇÃO INFANTIL		130.000,00
	3. 1 90	PESSOAL E ENCARGOS SOCIAIS		30.000,00
	3. 3 90	OUTRAS DESPESAS CORRENTES		100.000,00
12 365 0121		MERENDA ESCOLAR		90.000,00
	2145	MANUTENÇÃO DO PNAEP / PNAEC - RECURSOS FNDE		90.000,00
	3. 3 90	OUTRAS DESPESAS CORRENTES		90.000,00
12 365 0122		TRANSPORTE ESCOLAR NA EDUCAÇÃO DE BASE		90.000,00
	2149	MANUTENÇÃO DO PNATE - ENSINO INFANTIL - RECURSOS FNDE		90.000,00
	3. 3 90	OUTRAS DESPESAS CORRENTES		90.000,00
12 366		Educação de Jovens e Adultos		130.000,00
12 366 0126		ALFABETIZAÇÃO DE ADULTOS		130.000,00
	2152	MANUTENÇÃO DO PROGRAMA EDUCAÇÃO DE JOVENS E ADULTOS		130.000,00
	3. 1 90	PESSOAL E ENCARGOS SOCIAIS		25.000,00
	3. 3 90	OUTRAS DESPESAS CORRENTES		105.000,00
12 367		Educação Especial		110.000,00
12 367 0127		GESTÃO DA EDUCAÇÃO ESPECIAL		110.000,00
	2143	GESTÃO ADMINISTRATIVA DO PROGRAMA DE EDUCAÇÃO ESPECIAL		110.000,00
	3. 1 90	PESSOAL E ENCARGOS SOCIAIS		20.000,00
	3. 3 90	OUTRAS DESPESAS CORRENTES		90.000,00
13		Cultura		355.000,00
13 392		Difusão Cultural		245.000,00
13 392 0181		GESTÃO DE EVENTOS CULTURAIS E FESTIVIDADES		245.000,00
	1079	AQUISIÇÃO DE INSTRUMENTOS PARA BANDAS MUSICAIS E MARCIAIS		20.000,00
	4. 4 90	INVESTIMENTOS		20.000,00
	2155	PROMOÇÃO DE PROJETOS CULTURAIS ARTÍSTICOS LITERÁRIOS		100.000,00
	3. 3 90	OUTRAS DESPESAS CORRENTES		100.000,00
	2156	IMPLANTAÇÃO DE BANDAS MUSICAIS E MARCIAIS		35.000,00
	3. 3 90	OUTRAS DESPESAS CORRENTES		35.000,00
	2157	IMPLANTAÇÃO DE UM CORAL MUSICAL		30.000,00
	3. 3 90	OUTRAS DESPESAS CORRENTES		30.000,00
	2158	CONCESSÃO DE PRÊMIOS EM COMPETIÇÕES PROMOVIDA PELO MUNICÍPIO NO ÂMBITO EDUCACIONAL E CULTURAL		60.000,00
	3. 3 90	OUTRAS DESPESAS CORRENTES		60.000,00
13 812		Desporto Comunitário		110.000,00
13 812 0181		GESTÃO DE EVENTOS CULTURAIS E FESTIVIDADES		110.000,00
	2159	MANUTENÇÃO DE PROGRAMA ESPORTE SOLIDÁRIO		20.000,00
	3. 3 90	OUTRAS DESPESAS CORRENTES		20.000,00
	2161	MANUTENÇÃO DAS ATIVIDADES DE APOIO AO DESPORTO AMADOR E ESCOLA DE MÚSICA		90.000,00
	3. 3 90	OUTRAS DESPESAS CORRENTES		90.000,00
08		Assistência Social		300.000,00
08 243		Assistência à Criança e ao Adolescente		300.000,00
08 243 0083		PROMOÇÃO DOS DIREITOS DA CRIANÇA E DO ADOLESCENTE		300.000,00
	1091	AQUISIÇÃO DE VEÍCULOS, MÁQUINAS, MÓVEIS E EQUIPAMENTOS -		20.000,00



ORGÃO	02	PODER EXECUTIVO		
UNIDADE	20	PODER EXECUTIVO		
Funcional Programática			Grupo de Despesa	Total
Cod	Descrição			
	4. 4 90	CONDICA INVESTIMENTOS	20.000,00	
1092		ADAPTAÇÃO DE IMÓVEIS PARA ABRIGOS DAS CRIANÇAS E ADOLESCENTES - CONDICA		10.000,00
	4. 4 90	CONDICA INVESTIMENTOS	10.000,00	
1093		AQUISIÇÃO DE EQUIPAMENTOS PARA CURSOS PROFISSIONALIZANTES - CONDICA		10.000,00
	4. 4 90	CONDICA INVESTIMENTOS	10.000,00	
2182		MANUTENÇÃO ADMINISTRATIVA DO ÓRGÃO - CONDICA		180.000,00
	3. 1 90	PESSOAL E ENCARGOS SOCIAIS	60.000,00	
	3. 1 91	PESSOAL E ENCARGOS SOCIAIS	10.000,00	
	3. 3 90	OUTRAS DESPESAS CORRENTES	110.000,00	
2184		PROGRAMA DE CURSOS PROFISSIONALIZANTES - CONDICA		30.000,00
	3. 3 90	OUTRAS DESPESAS CORRENTES	30.000,00	
2185		PROGRAMA DE ESTÁGIO REMUNERADO - CONDICA		10.000,00
	3. 3 90	OUTRAS DESPESAS CORRENTES	10.000,00	
2186		PROGRAMA DE COMBATE A PROSTITUIÇÃO INFANTIL E USO DE DROGAS - CONDICA		40.000,00
	3. 3 90	OUTRAS DESPESAS CORRENTES	40.000,00	
08		Assistência Social		65.000,00
08 241		Assistência ao Idoso		65.000,00
08 241 0021		ADMINISTRAÇÃO GERAL		65.000,00
	1014	AQUISIÇÃO DE MOVEIS E EQUIPAMENTOS EM GERAL		5.000,00
	4. 4 90	CONDICA INVESTIMENTOS	5.000,00	
2029		ASSISTÊNCIA INTEGRAL AO IDOSO		20.000,00
	3. 3 90	OUTRAS DESPESAS CORRENTES	20.000,00	
2052		MANUTENÇÃO DO FUNDO DE ASSISTÊNCIA AO IDOSO		40.000,00
	3. 1 90	PESSOAL E ENCARGOS SOCIAIS	15.000,00	
	3. 1 91	PESSOAL E ENCARGOS SOCIAIS	5.000,00	
	3. 3 90	OUTRAS DESPESAS CORRENTES	20.000,00	
TOTAL				35.480.000,00



DESPESA DO ÓRGÃO POR ATIVIDADE E PROJETO SEGUNDO OS GRUPOS

Documento Assinado Digitalmente por: THOMAS EDSON ALENCAR BENEVIDES  
 Acesse em: <https://etce.tce.pe.gov.br/epp/validaDoc.seam> Código do documento: 30f116446-26ac-4912-8d04-312bc5b2a7e1

ORGÃO	02	PODER EXECUTIVO		
UNIDADE	30	ENTIDADES SUPERVISIONADAS		
Funcional Programática			Grupo de Despesa	Total
Cod	Descrição			
08	Assistência Social			1.800.000,00
08 128	Formação de Recursos Humanos			20.000,00
08 128 0007	CAPACITAÇÃO DE RECURSOS HUMANOS			20.000,00
	2038	CAPACITAÇÃO DE SERVIDORES		20.000,00
	3. 3 90	OUTRAS DESPESAS CORRENTES	20.000,00	
08 243	Assistência à Criança e ao Adolescente			15.000,00
08 243 0083	PROMOÇÃO DOS DIREITOS DA CRIANÇA E DO ADOLESCENTE			15.000,00
	2096	CASA DA JUVENTUDE		15.000,00
	3. 3 90	OUTRAS DESPESAS CORRENTES	15.000,00	
08 244	Assistência Comunitária			1.610.000,00
08 244 0004	APOIO AOS CONSELHOS MUNICIPAIS			50.000,00
	2027	MANUTENÇÃO DAS ATIVIDADES DO CONSELHO MUNICIPAL DE ASSISTÊNCIA SOCIAL		50.000,00
	3. 3 90	OUTRAS DESPESAS CORRENTES	50.000,00	
08 244 0080	ASSISTÊNCIA SOCIAL GERAL			1.515.000,00
	1011	AQUISIÇÃO DE EQUIPAMENTOS PARA MODERNIZAÇÃO DA ESTRUTURA ADMINISTRATIVA		20.000,00
	4. 4 90	INVESTIMENTOS	20.000,00	
	1113	IMPLANTAÇÃO DE CENTRO DE ACESSO A TECNOLOGIA DE INCLUSÃO SOCIAL		10.000,00
	4. 4 90	INVESTIMENTOS	10.000,00	
	1114	CONSTRUÇÃO , REFORMA E/OU ADAPTAÇÃO DO CRAS E CREAS		30.000,00
	4. 4 90	INVESTIMENTOS	30.000,00	
	1115	AQUISIÇÃO DE EQUIPAMENTOS E MATERIAL PERMANENTE PARA O CRAS, CREAS, PETI E PROJovem		20.000,00
	4. 4 90	INVESTIMENTOS	20.000,00	
	1252	AQUISIÇÃO DE EQUIPAMENTOS /MOVEIS PARA ATENDER O IGDBF.		10.000,00
	4. 4 90	INVESTIMENTOS	10.000,00	
	1263	MANUTENÇÃO DAS ATIVIDADES DO IGD/SUAS		30.000,00
	3. 3 90	OUTRAS DESPESAS CORRENTES	30.000,00	
	2025	INDENIZAÇÕES E RESTITUIÇÕES DIVERSAS		5.000,00
	3. 3 90	OUTRAS DESPESAS CORRENTES	5.000,00	
	2026	GESTÃO ADMINISTRATIVA DO FMAS		320.000,00
	3. 1 90	PESSOAL E ENCARGOS SOCIAIS	160.000,00	
	3. 3 90	OUTRAS DESPESAS CORRENTES	160.000,00	
	2028	MANUTENÇÃO DAS AÇÕES DO PROGRAMA BOLSA FAMÍLIA - IGDBF		90.000,00
	3. 1 90	PESSOAL E ENCARGOS SOCIAIS	20.000,00	
	3. 3 90	OUTRAS DESPESAS CORRENTES	70.000,00	
	2035	ATENÇÃO INTEGRAL A FAMÍLIA		15.000,00
	3. 3 90	OUTRAS DESPESAS CORRENTES	15.000,00	
	2036	BENEFICIO DE PRESTAÇÃO CONTINUADA - BPC		10.000,00
	3. 3 90	OUTRAS DESPESAS CORRENTES	10.000,00	
	2037	DOAÇÕES , AUXÍLIOS EM GERAL A FAMÍLIA CARENTES ( LEI 818/2001)		135.000,00
	3. 3 90	OUTRAS DESPESAS CORRENTES	135.000,00	
	2039	MANUTENÇÃO DO CREAS		105.000,00
	3. 1 90	PESSOAL E ENCARGOS SOCIAIS	30.000,00	
	3. 3 90	OUTRAS DESPESAS CORRENTES	75.000,00	
	2041	ATENÇÃO INTEGRAL A MULHER		30.000,00
	3. 1 90	PESSOAL E ENCARGOS SOCIAIS	10.000,00	

PREFEITURA MUNICIPAL DE CORTÊS  
Rua Coronel José Belarmino, 48 - CNPJ:10273548/0001-69



Orçamento Programa - Exercício de 2015

Quadro 02

DESPESA DO ÓRGÃO POR ATIVIDADE E PROJETO SEGUNDO OS GRUPOS

Página 17

Documento Assinado Digitalmente por: THOMAS EDSON ALENCAR BENEVIDES  
Acesse em: <https://eccc.tce.pe.gov.br/epp/validaDoc.seam> Código do documento: 30f11646-26ac-4912-8d0d-312bc5b2a7e1

ORGÃO	02	PODER EXECUTIVO		
UNIDADE	30	ENTIDADES SUPERVISIONADAS		
Funcional Programática			Grupo de Despesa	Total
Cod	Descrição			
	3. 3 90	OUTRAS DESPESAS CORRENTES	20.000,00	
2044		ASSISTÊNCIA GERAL A DESABRIGADOS POR FENÔMENOS CLIMÁTICOS		50.000,00
	3. 3 90	OUTRAS DESPESAS CORRENTES	50.000,00	
2046		PROGRAMA DE ASSISTÊNCIA AO COMBATE AS DROGAS E A PROSTITUIÇÃO INFANTIL		50.000,00
	3. 3 90	OUTRAS DESPESAS CORRENTES	50.000,00	
2047		MANUTENÇÃO DE CURSOS PROFISSIONALIZANTES		30.000,00
	3. 3 90	OUTRAS DESPESAS CORRENTES	30.000,00	
2050		ASSISTÊNCIA FUNERAL		55.000,00
	3. 3 90	OUTRAS DESPESAS CORRENTES	55.000,00	
2051		ASSISTÊNCIA GERAL A GESTANTES		50.000,00
	3. 3 90	OUTRAS DESPESAS CORRENTES	50.000,00	
2094		MANUTENÇÃO DOS SERVIÇOS DE CONVIVÊNCIA E FORTALECIMENTO DE VÍNCULOS - SCFV		300.000,00
	3. 1 90	PESSOAL E ENCARGOS SOCIAIS	90.000,00	
	3. 3 90	OUTRAS DESPESAS CORRENTES	210.000,00	
2095		MANUTENÇÃO DAS AÇÕES CONTINUADAS DE PROTEÇÃO E ATENÇÃO INTEGRAL À FAMÍLIA - PAEF		25.000,00
	3. 1 90	PESSOAL E ENCARGOS SOCIAIS	10.000,00	
	3. 3 90	OUTRAS DESPESAS CORRENTES	15.000,00	
2241		MANUTENÇÃO DE CENTRO DE ACESSO A TECNOLOGIAS DE INCLUSÃO SOCIAL		30.000,00
	3. 3 90	OUTRAS DESPESAS CORRENTES	30.000,00	
2242		MANUTENÇÃO DO CRAS		80.000,00
	3. 1 90	PESSOAL E ENCARGOS SOCIAIS	20.000,00	
	3. 3 90	OUTRAS DESPESAS CORRENTES	60.000,00	
2297		AQUISIÇÃO DE EQUIPAMENTOS PARA IGD/SUAS		15.000,00
	4. 4 90	INVESTIMENTOS	15.000,00	
08 244 0083		PROMOÇÃO DOS DIREITOS DA CRIANÇA E DO ADOLESCENTE		45.000,00
	2245	AQUISIÇÃO DE FARDAMENTO PARA ATENDER PROGRAMAS SOCIAIS		45.000,00
	3. 3 90	OUTRAS DESPESAS CORRENTES	45.000,00	
08 271		Previdência Básica		100.000,00
08 271 0091		REGIME GERAL DE PREVIDÊNCIA SOCIAL - RGPS		100.000,00
	2192	ENCARGOS PREVIDENCIÁRIOS RGPS		100.000,00
	3. 1 90	PESSOAL E ENCARGOS SOCIAIS	100.000,00	
08 272		Previdência do Regime Estatutário		30.000,00
08 272 0092		PREVIDÊNCIA SOCIAL DO SERVIDOR PÚBLICO-RPPS		30.000,00
	2193	ENCARGOS PREVIDENCIÁRIOS RPPS		30.000,00
	3. 1 91	PESSOAL E ENCARGOS SOCIAIS	30.000,00	
08 306		Alimentação e Nutrição		25.000,00
08 306 0080		ASSISTÊNCIA SOCIAL GERAL		25.000,00
	2043	IMPLANTAÇÃO E MANUTENÇÃO DO PROGRAMA DE SEGURANÇA ALIMENTAR E NUTRICIONAL		25.000,00
	3. 3 90	OUTRAS DESPESAS CORRENTES	25.000,00	
10		Saúde		12.500.000,00
10 122		Administração Geral		1.965.000,00
10 122 0003		CONSÓRCIOS PUBLICOS		1.595.000,00
	1259	AQUISIÇÃO DE EQUIPAMENTOS DIVERSOS EM PARCERIA COM CONSÓRCIO PÚBLICO		30.000,00



PREFEITURA MUNICIPAL DE CORTÊS  
Rua Coronel José Belarmino, 48 - CNPJ:10273548/0001-69



Orçamento Programa - Exercício de 2015

Quadro 02

DESPESA DO ÓRGÃO POR ATIVIDADE E PROJETO SEGUNDO OS GRUPOS

Página 18

Documento Assinado Digitalmente por: THOMAS EDSON ALENCAR BENEVIDES  
Acesse em: <https://eccc.tce.pe.gov.br/epp/validaDoc.seam> Código do documento: 30f11646-26ac-4912-8d0d-312bc5b2a7e1

ORGÃO	02	PODER EXECUTIVO		
UNIDADE	30	ENTIDADES SUPERVISIONADAS		
Funcional Programática			Grupo de Despesa	Total
Cod		Descrição		
		4. 4 71 INVESTIMENTOS	30.000,00	
	2101	CONTRIBUIÇÕES PARA CONSÓRCIOS INTERMUNICIPAIS		30.000,00
		3. 3 71 OUTRAS DESPESAS CORRENTES	30.000,00	
	2294	MANUTENÇÃO DO CONSÓRCIO PÚBLICO		1.535.000,00
		3. 3 71 OUTRAS DESPESAS CORRENTES	1.535.000,00	
10	122 0004	APOIO AOS CONSELHOS MUNICIPAIS		20.000,00
		2102 APOIO AO CONSELHO MUNICIPAL DE SAÚDE		20.000,00
		3. 3 90 OUTRAS DESPESAS CORRENTES	20.000,00	
10	122 0021	ADMINISTRAÇÃO GERAL		350.000,00
		1058 MODERNIZAÇÃO DA ESTRUTURA ADMINISTRATIVA DA SECRETARIA DE SAÚDE		40.000,00
		4. 4 90 INVESTIMENTOS	40.000,00	
	1061	AQUISIÇÃO DE EQUIPAMENTOS E VEÍCULOS PARA UNIDADES DE SAÚDE.		100.000,00
		4. 4 90 INVESTIMENTOS	100.000,00	
	2090	MANUTENÇÃO DAS AÇÕES DE CARÁTER CONTINUADO DA SEC. DE SAÚDE		180.000,00
		3. 1 90 PESSOAL E ENCARGOS SOCIAIS	105.000,00	
		3. 3 90 OUTRAS DESPESAS CORRENTES	75.000,00	
	2246	AQUISIÇÃO DE FARDAMENTO - FMS		30.000,00
		3. 3 90 OUTRAS DESPESAS CORRENTES	30.000,00	
10	123	Administração Financeira		5.000,00
10	123 0021	ADMINISTRAÇÃO GERAL		5.000,00
		2104 APOIO A INSTITUIÇÕES SEM FINS LUCRATIVOS		5.000,00
		3. 3 50 OUTRAS DESPESAS CORRENTES	5.000,00	
10	128	Formação de Recursos Humanos		35.000,00
10	128 0007	CAPACITAÇÃO DE RECURSOS HUMANOS		35.000,00
		2106 CAPACITAÇÃO TREINAMENTOS E QUALIFICAÇÃO DE SERVIDORES		35.000,00
		3. 3 90 OUTRAS DESPESAS CORRENTES	35.000,00	
10	271	Previdência Básica		250.000,00
10	271 0091	REGIME GERAL DE PREVIDÊNCIA SOCIAL - RGPS		250.000,00
		2092 CONTRIBUIÇÃO PARA O RGPS		250.000,00
		3. 1 90 PESSOAL E ENCARGOS SOCIAIS	250.000,00	
10	272	Previdência do Regime Estatutário		200.000,00
10	272 0092	PREVIDÊNCIA SOCIAL DO SERVIDOR PÚBLICO-RPPS		200.000,00
		2093 CONTRIBUIÇÃO PARA O RPPS		200.000,00
		3. 1 91 PESSOAL E ENCARGOS SOCIAIS	200.000,00	
10	301	Atenção Básica		3.165.000,00
10	301 0101	ASSISTÊNCIA A ATENÇÃO BASICA		3.165.000,00
		1063 AQUISIÇÃO DE MÓVEIS, VEÍCULOS E EQUIPAMENTOS PARA PACS		30.000,00
		4. 4 90 INVESTIMENTOS	30.000,00	
	1064	AQUISIÇÃO DE MÓVEIS, VEÍCULOS E EQUIPAMENTOS PARA PSF's		150.000,00
		4. 4 90 INVESTIMENTOS	150.000,00	
	1065	AQUISIÇÃO DE MÓVEIS, EQUIPAMENTOS PARA O PROGRAMA SAÚDE BUCAL		25.000,00
		4. 4 90 INVESTIMENTOS	25.000,00	
	1071	AQUISIÇÃO DE EQUIPAMENTOS PARA O NASF		30.000,00
		4. 4 90 INVESTIMENTOS	30.000,00	
	1258	AQUISIÇÃO DE EQUIPAMENTOS PARA O PROJETO ACADEMIADAS CIDADES - SAUDE		20.000,00
		4. 4 90 INVESTIMENTOS	20.000,00	



DESPESA DO ÓRGÃO POR ATIVIDADE E PROJETO SEGUNDO OS GRUPOS

Documento Assinado Digitalmente por: THOMAS EDSON ALENCAR BENEVIDES  
 Acesse em: <https://eccc.tce.pe.gov.br/epp/validaDoc.seam> Código do documento: 30f11646-26ac-49f2-8d0d-3f2bc5b2a7e1

ORGÃO	02	PODER EXECUTIVO		
UNIDADE	30	ENTIDADES SUPERVISIONADAS		
Funcional Programática			Grupo de Despesa	Total
Cod	Descrição			
1266	AQUISIÇÃO DE MÓVEIS E EQUIPAMENTOS DIVERSOS PARA O PROGRAMA MAIS MÉDICOS			5.000,00
4. 4 90	INVESTIMENTOS		5.000,00	
2100	PROMOÇÃO DE AÇÕES AO PROGRAMA SAÚDE DO TRABALHADOR			30.000,00
3. 3 90	OUTRAS DESPESAS CORRENTES		30.000,00	
2107	DIVULGAÇÃO INSTITUIÇÃO PÚBLICA DIVERSA			15.000,00
3. 3 90	OUTRAS DESPESAS CORRENTES		15.000,00	
2109	PROMOÇÃO DAS AÇÕES DO PROGRAMA DO PACS			550.000,00
3. 1 90	PESSOAL E ENCARGOS SOCIAIS		475.000,00	
3. 3 90	OUTRAS DESPESAS CORRENTES		75.000,00	
2110	MANUTENÇÃO PROGRAMA COMBATE A TUBERCULOSE E HIPERTENSÃO			40.000,00
3. 3 90	OUTRAS DESPESAS CORRENTES		40.000,00	
2111	MANUTENÇÃO E DESENVOLVIMENTO DAS CAMPANHAS MULTIVACINAÇÃO			20.000,00
3. 3 90	OUTRAS DESPESAS CORRENTES		20.000,00	
2112	PROMOÇÃO DE AÇÕES PROGRAMA SAÚDE DA FAMÍLIA - PSF			980.000,00
3. 1 90	PESSOAL E ENCARGOS SOCIAIS		700.000,00	
3. 3 90	OUTRAS DESPESAS CORRENTES		280.000,00	
2113	PROMOÇÃO DE SAÚDE BUCAL			325.000,00
3. 1 90	PESSOAL E ENCARGOS SOCIAIS		250.000,00	
3. 3 90	OUTRAS DESPESAS CORRENTES		75.000,00	
2114	PROMOÇÃO AÇÕES PROGRAMA SAÚDE MENTAL			40.000,00
3. 1 90	PESSOAL E ENCARGOS SOCIAIS		20.000,00	
3. 3 90	OUTRAS DESPESAS CORRENTES		20.000,00	
2115	PROMOÇÃO AÇÕES PROGRAMA SAÚDE ESCOLAR			65.000,00
3. 3 90	OUTRAS DESPESAS CORRENTES		65.000,00	
2116	PROMOÇÃO AÇÕES DO PROGRAMA SAÚDE DO IDOSO			15.000,00
3. 3 90	OUTRAS DESPESAS CORRENTES		15.000,00	
2117	EXECUÇÃO DAS AÇÕES DO PROGRAMA SAÚDE AO ADOLESCENTE			15.000,00
3. 3 90	OUTRAS DESPESAS CORRENTES		15.000,00	
2121	AQUISIÇÃO DE MATERIAL ODONTOLÓGICO			50.000,00
3. 3 90	OUTRAS DESPESAS CORRENTES		50.000,00	
2132	MANUTENÇÃO DO NASF			270.000,00
3. 1 90	PESSOAL E ENCARGOS SOCIAIS		160.000,00	
3. 3 90	OUTRAS DESPESAS CORRENTES		110.000,00	
2230	MANUTENÇÃO DO PROGRAMA SAÚDE DO HOMEM			15.000,00
3. 3 90	OUTRAS DESPESAS CORRENTES		15.000,00	
2231	MANUTENÇÃO DO PROGRAMA SAÚDE DA MULHER			40.000,00
3. 3 90	OUTRAS DESPESAS CORRENTES		40.000,00	
2286	MANUTENÇÃO DO PROGRAMA MÃE CORUJA PERNAMBUCANA			40.000,00
3. 3 90	OUTRAS DESPESAS CORRENTES		40.000,00	
2287	MANUTENÇÃO DO PROGRAMA ACADEMIA DA CIDADE - SAÚDE			55.000,00
3. 1 90	PESSOAL E ENCARGOS SOCIAIS		15.000,00	
3. 3 90	OUTRAS DESPESAS CORRENTES		40.000,00	
2288	DOAÇÕES CONFORME RESOLUÇÃO Nº39/2010.			55.000,00
3. 3 90	OUTRAS DESPESAS CORRENTES		55.000,00	
2292	IMPLANTAÇÃO DO PROGRAMA REDE CEGONHA			50.000,00
3. 3 90	OUTRAS DESPESAS CORRENTES		50.000,00	
2293	MANUTENÇÃO DE QUALIFICAÇÃO PMAQ/RAB/SM			190.000,00

PREFEITURA MUNICIPAL DE CORTÊS  
Rua Coronel José Belarmino, 48 - CNPJ:10273548/0001-69



Orçamento Programa - Exercício de 2015

Quadro 02

DESPESA DO ÓRGÃO POR ATIVIDADE E PROJETO SEGUNDO OS GRUPOS

Página 20

Documento Assinado Digitalmente por: THOMAS EDSON ALENCAR BENEVIDES  
Acesse em: <https://etce.tce.pe.gov.br/epp/validaDoc.seam> Código do documento: 30f11646-26ac-49f2-8d04-3f2bc5b2a7e1

ORGÃO	02	PODER EXECUTIVO		
UNIDADE	30	ENTIDADES SUPERVISIONADAS		
Funcional Programática			Grupo de Despesa	Total
Cod		Descrição		
		3. 3 90 OUTRAS DESPESAS CORRENTES	190.000,00	
	2303	PROGRAMA MAIS MÉDICOS		45.000,00
		3. 3 90 OUTRAS DESPESAS CORRENTES	45.000,00	
10	302	Assistência Hospitalar e Ambulatorial		6.205.000,00
10	302 0102	ATENDIMENTO AMBULATORIAL, EMERGENCIAL E HOSPITALAR		6.205.000,00
	1066	AQUISIÇÃO DE MÓVEIS, MÁQUINAS E EQUIPAMENTOS PARA CENTROS DE SAÚDE		170.000,00
		4. 4 90 INVESTIMENTOS	170.000,00	
	1067	AQUISIÇÃO DE MÓVEIS E EQUIPAMENTOS HOSPITALARES		170.000,00
		4. 4 90 INVESTIMENTOS	170.000,00	
	1068	CONSTRUÇÃO, REFORMA, AMPLIAÇÃO OU ADAPTAÇÃO DA SECRETARIA, HOSPITAL E CENTROS		600.000,00
		4. 4 90 INVESTIMENTOS	600.000,00	
	2108	MANUTENÇÃO DAS ATIVIDADES DAS UNIDADES DE SAÚDE		4.430.000,00
		3. 1 90 PESSOAL E ENCARGOS SOCIAIS	2.460.000,00	
		3. 3 90 OUTRAS DESPESAS CORRENTES	1.970.000,00	
	2118	AQUISIÇÃO DE MEDICAMENTOS		350.000,00
		3. 3 90 OUTRAS DESPESAS CORRENTES	350.000,00	
	2119	AQUISIÇÃO DE MATERIAL HOSPITALAR		100.000,00
		3. 3 90 OUTRAS DESPESAS CORRENTES	100.000,00	
	2120	AQUISIÇÃO DE MATERIAL LABORATORIAL		100.000,00
		3. 3 90 OUTRAS DESPESAS CORRENTES	100.000,00	
	2123	PAGAMENTO DE GRATIFICAÇÕES ESTÍMULO - SUS		50.000,00
		3. 1 90 PESSOAL E ENCARGOS SOCIAIS	50.000,00	
	2125	MANUTENÇÃO DO PROGRAMA TFD		50.000,00
		3. 3 90 OUTRAS DESPESAS CORRENTES	50.000,00	
	2299	MANUTENÇÃO DE SERVIÇOS DE URGÊNCIA E EMERGÊNCIA - SAMU		185.000,00
		3. 1 90 PESSOAL E ENCARGOS SOCIAIS	110.000,00	
		3. 3 90 OUTRAS DESPESAS CORRENTES	75.000,00	
10	303	Suporte Profilático e Terapêutico		400.000,00
10	303 0103	ASSISTÊNCIA AO SUPORTE PROFILATICO E TERAPEUTICO		400.000,00
	2127	MANUTENÇÃO DO PROGRAMA FARMÁCIA BÁSICA		400.000,00
		3. 3 90 OUTRAS DESPESAS CORRENTES	400.000,00	
10	304	Vigilância Sanitária		140.000,00
10	304 0104	VIGILÂNCIA EM SAUDE		140.000,00
	1069	AQUISIÇÃO DE MÓVEIS, VEÍCULOS, EQUIPAMENTOS PARA VIGILÂNCIA SANITÁRIA		25.000,00
		4. 4 90 INVESTIMENTOS	25.000,00	
	2128	MANUTENÇÃO DO PROGRAMA DE VIGILÂNCIA SANITÁRIA		115.000,00
		3. 1 90 PESSOAL E ENCARGOS SOCIAIS	100.000,00	
		3. 3 90 OUTRAS DESPESAS CORRENTES	15.000,00	
10	305	Vigilância Epidemiológica		115.000,00
10	305 0104	VIGILÂNCIA EM SAUDE		115.000,00
	1070	AQUISIÇÃO DE MÓVEIS, VEÍCULOS, EQUIPAMENTOS PARA VIGILÂNCIA EPIDEMIOLÓGICA		20.000,00
		4. 4 90 INVESTIMENTOS	20.000,00	
	2129	MANUTENÇÃO DO PROGRAMA DE VIGILÂNCIA EPIDEMIOLÓGICA		95.000,00
		3. 1 90 PESSOAL E ENCARGOS SOCIAIS	65.000,00	
		3. 3 90 OUTRAS DESPESAS CORRENTES	30.000,00	

PREFEITURA MUNICIPAL DE CORTÊS  
Rua Coronel José Belarmino, 48 - CNPJ:10273548/0001-69



Orçamento Programa - Exercício de 2015

Quadro 02

DESPESA DO ÓRGÃO POR ATIVIDADE E PROJETO SEGUNDO OS GRUPOS

Página 21

Documento Assinado Digitalmente por: THOMAS EDSON ALENCAR BENEVIDES  
Acesse em: <https://etce.tce.pe.gov.br/epp/validaDoc.seam> Código do documento: 30f11646-26ac-49f2-8d0d-3f2bc5b2a7e1

ORGÃO	02	PODER EXECUTIVO		
UNIDADE	30	ENTIDADES SUPERVISIONADAS		
Funcional Programática			Grupo de Despesa	Total
Cod	Descrição			
10 306	Alimentação e Nutrição			15.000,00
10 306 0106	ASSISTENCIA A ALIMENTAÇÃO E NUTRIÇÃO			15.000,00
	2130	MANUTENÇÃO DO PROGRAMA ALIMENTAR E NUTRICIONAL		15.000,00
	3. 3 90	OUTRAS DESPESAS CORRENTES	15.000,00	
10 846	Outros Encargos Especiais			5.000,00
10 846 0000	ENCARGOS ESPECIAS			5.000,00
	2103	INDENIZAÇÃO E RESTITUIÇÕES DIVERSAS		5.000,00
	3. 3 90	OUTRAS DESPESAS CORRENTES	5.000,00	
09	Previdência Social			4.120.000,00
09 272	Previdência do Regime Estatutário			4.120.000,00
09 272 0092	PREVIDÊNCIA SOCIAL DO SERVIDOR PÚBLICO-RPPS			4.120.000,00
	1094	AQUISIÇÃO DE MÓVEIS, MÁQUINAS E EQUIPAMENTOS		15.000,00
	4. 4 90	INVESTIMENTOS	15.000,00	
	1265	CONSTRUÇÃO, REFORMA, ADAPTAÇÃO OU MELHORAMENTO DE IMÓVEL PARA O RPPS.		50.000,00
	4. 4 90	INVESTIMENTOS	50.000,00	
	2187	GESTÃO ADMINISTRATIVA DO RPPS		405.000,00
	3. 1 90	PESSOAL E ENCARGOS SOCIAIS	85.000,00	
	3. 1 91	PESSOAL E ENCARGOS SOCIAIS	45.000,00	
	3. 3 90	OUTRAS DESPESAS CORRENTES	275.000,00	
	2188	MANUTENÇÃO DAS ATIVIDADES PREVIDENCIÁRIAS		3.605.000,00
	3. 1 90	PESSOAL E ENCARGOS SOCIAIS	3.595.000,00	
	3. 3 90	OUTRAS DESPESAS CORRENTES	10.000,00	
	2189	PAGAMENTO DE DECISÕES JUDICIÁRIAS		5.000,00
	3. 3 90	OUTRAS DESPESAS CORRENTES	5.000,00	
	2191	DESPELA RELACIONADAS A CAPACITAÇÕES DOS GESTORES		15.000,00
	3. 3 90	OUTRAS DESPESAS CORRENTES	15.000,00	
	2298	CONFERÊNCIA PREVIDENCIÁRIA MUNICIPAL		25.000,00
	3. 3 90	OUTRAS DESPESAS CORRENTES	25.000,00	
99	Reserva de Contingência			60.000,00
99 999	Reserva de Contingência			60.000,00
99 999 9999	RESERVA DE CONTINGÊNCIA			60.000,00
	0999	RESERVA DE CONTINGÊNCIA		60.000,00
	9. 9 99	RESERVA DE CONTINGÊNCIA	60.000,00	
TOTAL				18.480.000,00

PREFEITURA MUNICIPAL DE CORTÊS

Rua Coronel José Belarmino, 48 - CNPJ:10273548/0001-69

Orçamento Programa - Exercício de 2015

DESPESA DO ÓRGÃO POR ATIVIDADE E PROJETO SEGUNDO OS GRUPOS



Quadro 02

Página 22

Documento Assinado Digitalmente por: THOMAS EDSON ALENCAR BENEVIDES  
Acesse em: <https://etce.tce.pe.gov.br/epp/validaDoc.seam> Código do documento: 30f11646-26ac-49f2-8d0d-3f2bc5b2a7e1

PREFEITURA MUNICIPAL DE CORTÊS

Rua Coronel José Belarmino, 48 - CNPJ:10273548/0001-69

Orçamento Programa - Exercício de 2015

LEGISLAÇÃO DA RECEITA

(Inc. III, § 1º, Art.2º)

Quadro 11

Página 1

Lei: 1008, Data: 26/12/2013

Codigo	Discriminação	Legislacao
1000.00.00.00	RECEITAS CORRENTES	
1100.00.00.00	RECEITA TRIBUTÁRIA	
1110.00.00.00	IMPOSTOS	
1112.00.00.00	IMPOSTOS SOBRE O PATRIMÔNIO E A RENDA	
1112.01.00.00	IMPOSTO SOBRE A PROPRIEDADE TERRITORIAL RURAL	Código Tributário Municipal
1112.02.00.00	IMPOSTO SOBRE A PROPRIEDADE PREDIAL E TERRITORIAL URBANA	Código Tributário Municipal
1112.04.00.00	IMPOSTO SOBRE A RENDA E PROVENTOS DE QUALQUER NATUREZA	
1112.04.31.00	IMPOSTO DE RENDA RETIDO NAS FONTES SOBRE OS RENDIMENTOS DO T	Art. 158, I - Constituição Federal
1112.04.34.00	IMPOSTO DE RENDA RETIDO NAS FONTES SOBRE OUTROS RENDIMENTOS	Art. 158, I - Constituição Federal
1112.08.00.00	IMPOSTO SOBRE TRANSMISSÃO INTER VIVOS DE BENS IMÓVEIS E DE D	Art. 156, II - Constituição Federal
1113.00.00.00	IMPOSTOS SOBRE A PRODUÇÃO E A CIRCULAÇÃO	
1113.05.00.00	IMPOSTO SOBRE SERVIÇOS DE QUALQUER NATUREZA	Código Tributário Municipal
1120.00.00.00	TAXAS	
1121.00.00.00	TAXAS PELO EXERCÍCIO DO PODER DE POLÍCIA	
1121.17.00.00	TAXA DE FISCALIZAÇÃO DE VIGILÂNCIA SANITÁRIA	Código Tributário Municipal
1121.25.00.00	TAXA DE LICENÇA PARA FUNCIONAMENTO DE ESTABELECIMENTOS COMER	Código Tributário Municipal
1121.29.00.00	TAXA DE LICENÇA PARA EXECUÇÃO DE OBRAS	Código Tributário Municipal
1121.30.00.00	TAXA DE AUTORIZAÇÃO DE FUNCIONAMENTO DE TRANSPORTE	Código Tributário Municipal
1121.31.00.00	TAXA DE UTILIZAÇÃO DE ÁREA DE DOMÍNIO PÚBLICO	Código Tributário Municipal
1121.32.00.00	TAXA DE APROVAÇÃO DO PROJETO DE CONSTRUÇÃO CIVIL	Código Tributário Municipal
1121.99.00.00	OUTRAS TAXAS PELO EXERCÍCIO DO PODER DE POLÍCIA	Código Tributário Municipal
1122.00.00.00	TAXAS PELA PRESTAÇÃO DE SERVIÇOS	
1122.12.00.00	EMOLUMENTOS E CUSTAS PROCESSUAIS ADMINISTRATIVAS	
1122.12.01.00	EMOLUMENTOS E CUSTAS DE APRECIÇÃO DE ATOS E CONTRATOS	Código Tributário Municipal
1122.21.00.00	TAXAS DE SERVIÇOS CADASTRAIS	Código Tributário Municipal
1122.28.00.00	TAXA DE CEMITÉRIOS	Código Tributário Municipal
1122.90.00.00	TAXA DE LIMPEZA PÚBLICA	Código Tributário Municipal
1200.00.00.00	RECEITAS DE CONTRIBUIÇÕES	
1210.00.00.00	CONTRIBUIÇÕES SOCIAIS	
1210.29.00.00	CONTRIBUIÇÕES PARA O REGIME PRÓPRIO DE PREVIDÊNCIA DO SERVID	
1210.29.07.00	CONTRIBUIÇÃO DO SERVIDOR ATIVO CIVIL PARA O REGIME PRÓPRIO D	
1210.29.07.01	CONTRIBUIÇÃO DO SERVIDOR ATIVO CIVIL PM	
1210.29.07.02	CONTRIBUIÇÃO DO SERVIDOR ATIVO CIVIL FMS	
1210.29.07.03	CONTRIBUIÇÃO DO SERVIDOR ATIVO CIVIL FMAS	
1210.29.07.04	CONTRIBUIÇÃO DO SERVIDOR ATIVO CIVIL CÂMARA	
1210.29.09.00	CONTRIBUIÇÕES DO SERVIDOR INATIVO CIVIL PARA O REGIME PRÓPRI	Legislação Especifica
1210.29.11.00	CONTRIBUIÇÕES DE PENSIONISTA CIVIL PARA O REGIME PRÓPRIO DE	Legislação Especifica
1210.29.13.00	CONTRIBUIÇÃO PREVIDENCIÁRIA PARA AMORTIZAÇÃO DO DÉFICIT ATUA	Legislação Especifica
1210.29.15.00	CONTRIBUIÇÃO PREVIDENCIÁRIA EM REGIME DE PARCELAMENTO DE DÉB	Legislação Especifica



PREFEITURA MUNICIPAL DE CORTÊS

Rua Coronel José Belarmino, 48 - CNPJ:10273548/0001-69

Orçamento Programa - Exercício de 2015

LEGISLAÇÃO DA RECEITA

(Inc. III, § 1º, Art.2º)

Quadro 11

Página 2

Lei: 1008, Data: 26/12/2013

Codigo	Discriminação	Legislacao
1210.99.00.00	OUTRAS CONTRIBUIÇÕES SOCIAIS	Legislação Especifica
1230.00.00.00	CONTRIBUIÇÃO PARA O CUSTEIO DO SERVIÇO DE ILUMINAÇÃO PÚBLICA	Legislação Especifica
1300.00.00.00	RECEITA PATRIMONIAL	
1310.00.00.00	RECEITAS IMOBILIÁRIAS	
1311.99.00.00	Outras receitas de Aluguéis	Legislação Especifica
1320.00.00.00	RECEITAS DE VALORES MOBILIÁRIOS	
1321.99.00.00	Outros Rendimentos de Títulos	Legislação Especifica
1325.00.00.00	REMUNERAÇÃO DE DEPÓSITOS BANCÁRIOS	
1325.01.00.00	REMUNERAÇÃO DE DEPÓSITOS DE RECURSOS VINCULADOS	
1325.01.02.00	RECEITA DE REMUNERAÇÃO DE DEPÓSITOS BANCÁRIOS DE RECURSOS VI	Art. 164 § 3º da CF/88 e art. 11 § 1º da Lei 4.320/64.
1325.01.03.00	RECEITA DE REMUNERAÇÃO DE DEPÓSITOS BANCÁRIOS DE RECURSOS VI	Art. 164 § 3º da CF/88 e art. 11 § 1º da Lei 4.320/64.
1325.01.05.00	RECEITA DE REMUNERAÇÃO DE DEPÓSITOS BANCÁRIOS DE RECURSOS VI	Art. 164 § 3º da CF/88 e art. 11 § 1º da Lei 4.320/64.
1325.01.07.00	RECEITA DE REMUNERAÇÃO DE DEPÓSITOS BANCÁRIOS DE RECURSOS VI	Art. 164 § 3º da CF/88 e art. 11 § 1º da Lei 4.320/64.
1325.01.09.00	RECEITA DE REMUNERAÇÃO DE DEPÓSITOS BANCÁRIOS DE RECURSOS VI	Legislação Especifica
1325.01.10.00	RECEITA DE REMUNERAÇÃO DE DEPÓSITOS BANCÁRIOS DE RECURSOS VI	Legislação Especifica
1325.01.99.00	RECEITA DE REMUNERAÇÃO DE OUTROS DEPÓSITOS BANCÁRIOS DE RECU	Art. 164 § 3º da CF/88 e art. 11 § 1º da Lei 4.320/64.
1325.02.00.00	REMUNERAÇÃO DE DEPÓSITOS DE RECURSOS NÃO VINCULADOS	
1325.02.99.00	REMUNERAÇÃO DE OUTROS DEPÓSITOS DE RECURSOS NÃO VINCULADOS	Legislação Especifica
1328.00.00.00	REMUNERAÇÃO DOS INVESTIMENTOS DO REGIME PRÓPRIO DE PREVIDÊNCIA	
1328.10.00.00	REMUNERAÇÃO DOS INVESTIMENTOS DO REGIME PRÓPRIO DE PREVIDÊNCIA	Art. 164 § 3º da CF/88 e art. 11 § 1º da Lei 4.320/64.
1328.20.00.00	REMUNERAÇÃO DOS INVESTIMENTOS DO REGIME PRÓPRIO DE PREVIDÊNCIA	Art. 164 § 3º da CF/88 e art. 11 § 1º da Lei 4.320/64.
1328.30.00.00	REMUNERAÇÃO DOS INVESTIMENTOS DO REGIME PRÓPRIO DE PREVIDÊNCIA	Art. 164 § 3º da CF/88 e art. 11 § 1º da Lei 4.320/64.
1329.01.00.00	Outras Receitas de Valores Mobiliários	Legislação Especifica
1330.00.00.00	RECEITA DE CONCESSÕES E PERMISSÕES	
1339.01.00.00	Outras Receitas de Concessões e Permissões	Legislação Especifica
1600.00.00.00	RECEITA DE SERVIÇOS	
1600.05.00.00	SERVIÇOS DE SAÚDE	
1600.05.01.00	SERVIÇOS HOSPITALARES	Legislação Especifica
1600.05.02.00	SERVIÇOS DE REGISTRO DE ANÁLISE E DE CONTROLE DE PRODUTOS SU	Legislação Especifica
1600.05.03.00	SERVIÇOS RADIOLÓGICOS E LABORATORIAIS	Legislação Especifica
1600.05.10.00	SERVIÇOS AMBULATORIAIS	Legislação Especifica
1600.05.99.00	OUTROS SERVIÇOS DE SAÚDE	Legislação Especifica
1600.13.00.00	SERVIÇOS ADMINISTRATIVOS	
1600.13.01.00	SERVIÇOS DE INSCRIÇÃO EM CONCURSOS PÚBLICOS	Legislação Especifica
1600.13.02.00	SERVIÇOS DE VENDA DE EDITAIS	Legislação Especifica
1600.13.04.00	SERVIÇOS DE EXPEDIÇÃO DE CERTIFICADOS	Legislação Especifica
1600.44.00.00	SERVIÇOS DE ABATE DE ANIMAIS	Legislação Especifica
1600.46.00.00	SERVIÇOS DE CEMITÉRIO	Legislação Especifica
1600.99.00.00	OUTROS SERVIÇOS	Legislação Especifica





PREFEITURA MUNICIPAL DE CORTÊS  
Rua Coronel José Belarmino, 48 - CNPJ:10273548/0001-69

Orçamento Programa - Exercício de 2015

LEGISLAÇÃO DA RECEITA

(Inc. III, § 1º, Art.2º)

Quadro 11

Página 3

Lei: 1008, Data: 26/12/2013

Codigo	Discriminação	Legislacao
1700.00.00.00	TRANSFERÊNCIAS CORRENTES	
1720.00.00.00	TRANSFERÊNCIAS INTERGOVERNAMENTAIS	
1721.00.00.00	TRANSFERÊNCIAS DA UNIÃO	
1721.01.00.00	PARTICIPAÇÃO NA RECEITA DA UNIÃO	
1721.01.02.00	COTA-PARTE DO FUNDO DE PARTICIPAÇÃO DOS MUNICÍPIOS	Art. 159, I, b, da Constituição Federal.
1721.01.05.00	COTA-PARTE DO IMPOSTO SOBRE A PROPRIEDADE TERRITORIAL RURAL	Art. 158, II, da Constituição Federal.
1721.22.00.00	TRANSFERÊNCIA DA COMPENSAÇÃO FINANCEIRA PELA EXPLORAÇÃO DE R	
1721.22.70.00	COTA-PARTE DO FUNDO ESPECIAL DO PETRÓLEO - FEP	Lei Federal 7990/89.
1721.22.90.00	OUTRAS TRANSFERÊNCIAS DECORRENTES DE COMPENSAÇÃO FINANCEIRA	Legislação Especifica
1721.33.00.00	TRANSFERÊNCIA DE RECURSOS DO SISTEMA ÚNICO DE SAÚDE - SUS -	
1721.33.11.01	Piso de Atenção Básica Fixo (PAB Fixo)	Leis Federais 8080/90 e 8142/90 e Decreto 1232/94.
1721.33.11.02	Programa Saúde da Família - PSF	Leis Federais 8080/90 e 8142/90 e Decreto 1232/94.
1721.33.11.03	Programa Agentes Comunitários de Saúde - PACS	Leis Federais 8080/90 e 8142/90 e Decreto 1232/94.
1721.33.11.04	Saúde Bucal	Leis Federais 8080/90 e 8142/90 e Decreto 1232/94.
1721.33.11.05	Compensação de Especificidades Regionais	Leis Federais 8080/90 e 8142/90 e Decreto 1232/94.
1721.33.11.06	Núcleo de Assist. de Saúde da Família - NASF	Leis Federais 8080/90 e 8142/90 e Decreto 1232/94.
1721.33.11.07	Prog. Qualificação PMAQ/SM/RAB	Legislação Especifica
1721.33.11.08	Programa Saúde na Escola - PSE	Legislação Especifica
1721.33.11.10	Transferência Fundo a Fundo Estadual de Saúde	Leis Federais 8080/90 e 8142/90 e Decreto 1232/94.
1721.33.12.01	Teto Financeiro	Leis Federais 8080/90 e 8142/90 e Decreto 1232/94.
1721.33.12.03	CEO - Centro de Especialidades Odontológica	Leis Federais 8080/90 e 8142/90 e Decreto 1232/94.
1721.33.12.04	Rede Cegonha - RCE/RCGE	Leis Federais 8080/90 e 8142/90 e Decreto 1232/94.
1721.33.12.05	SAMU - Serviço de Atendimento Móvel de Urgência	Legislação Especifica
1721.33.12.07	Farmácia Popular do Brasil	Leis Federais 8080/90 e 8142/90 e Decreto 1232/94.
1721.33.13.01	Vigilância Epidemiológica e Ambiental em Saúde	Leis Federais 8080/90 e 8142/90 e Decreto 1232/94.
1721.33.13.02	Vigilância Sanitária	Leis Federais 8080/90 e 8142/90 e Decreto 1232/94.
1721.33.14.01	Componente Básico da Assistência Farmacêutica	Leis Federais 8080/90 e 8142/90 e Decreto 1232/94.
1721.33.14.02	Componente Estratégico de Assistência Farmacêutica	Leis Federais 8080/90 e 8142/90 e Decreto 1232/94.
1721.33.15.01	Qualificação da Gestão do SUS	Legislação Especifica
1721.34.01.01	PAIF - Programa de Atenção Integral a Família	Lei Federal nº 8742/93
1721.34.01.02	CRAS - Centro de Referência de Assistência	Lei Federal nº 8742/93
1721.34.01.03	IGD - Índice de Gestão Descentralizada	Lei Federal nº 8742/93
1721.34.01.99	Outros Programas - PBF	Lei Federal nº 8742/93
1721.34.02.99	Outros Programas - Piso Básico de Transição	Lei Federal nº 8742/93
1721.34.03.01	Piso Básico Variável I - Projovem PBVI	Lei Federal nº 8742/93
1721.34.03.04	Piso Básico Variável II - IDOSO - PBVII	Lei Federal nº 8742/93
1721.34.03.99	Outros Programas - Piso Básico Variável (PBV)	Lei Federal nº 8742/93
1721.34.04.99	Outros Programas - Piso de Transição Média Complexidade	Lei Federal nº 8742/93
1721.34.05.01	CREAS - Centro de Ref. Especializada de Assistência Social	Lei Federal nº 8742/93
1721.34.05.99	Outros Programas - Piso Fixo de Média Complexidade	Lei Federal nº 8742/93
1721.34.06.01	PETI - Jornada Urbana	Lei Federal nº 8742/93



PREFEITURA MUNICIPAL DE CORTÊS  
Rua Coronel José Belarmino, 48 - CNPJ:10273548/0001-69

Orçamento Programa - Exercício de 2015

LEGISLAÇÃO DA RECEITA

(Inc. III, § 1º, Art.2º)

Quadro 11

Página 4

Lei: 1008, Data: 26/12/2013

Codigo	Discriminação	Legislacao
1721.34.06.02	PETI - Jornada Rural	Lei Federal nº 8742/93
1721.34.06.99	Outros Programas - Piso de Alta Complexidade	Lei Federal nº 8742/93
1721.34.07.99	OUTROS PROGRAMAS - PAC	Lei Federal nº 8742/93
1721.34.08.00	ACESSUAS	Lei Federal nº 8742/93
1721.34.09.00	Centro da Juventude	Lei Federal nº 8742/93
1721.34.10.00	PAC - Programa de Ação Continuada	Lei Federal nº 8742/93
1721.34.11.00	Projeto Acolher	Lei Federal nº 8742/93
1721.34.12.00	BPC - Benefício de Prestação Continuada	Lei Federal nº 8742/93
1721.34.13.00	Cofinanciamento SCFV - Serv. de Convivência e Fort. Vinc.	Legislação Especifica
1721.34.14.00	IGD - SUAS	Lei Federal nº 8742/93
1721.34.99.01	Outras Transferencias FMAS - Calamidade	Legislação Especifica
1721.35.00.00	TRANSFERÊNCIAS DE RECURSOS DO FUNDO NACIONAL DO DESENVOLVIME	
1721.35.01.00	TRANSFERÊNCIAS DO SALÁRIO-EDUCAÇÃO	Leis Federais nº 9.766/98 e nº 10.832/03.
1721.35.02.00	TRANSFERÊNCIAS DIRETAS DO FNDE REFERENTES AO PROGRAMA DINHEI	Legislação Especifica
1721.35.03.01	PNAE - Pré-Escola / Creche	Lei Federal 9533/97 e Medida Provisória 2178-36/01.
1721.35.03.02	PNAE - EJA	Lei Federal 9533/97 e Medida Provisória 2178-36/01.
1721.35.03.03	PNAE - Ensino Fundamental	Lei Federal 9533/97 e Medida Provisória 2178-36/01.
1721.35.03.04	PNAE - Mais Educação	Legislação Especifica
1721.35.04.01	PNATE - Ensino Médio	Legislação Especifica
1721.35.04.02	PNATE - Ensino Fundametal	Leis Federais 10709/03 e 10880/04.
1721.35.04.03	PNATE - Ensino Infantil	Legislação Especifica
1721.35.99.00	OUTRAS TRANSFERÊNCIAS DIRETAS DO FUNDO NACIONAL DO DESENVOLV	Legislação Especifica
1721.36.00.00	TRANSFERÊNCIA FINANCEIRA DO ICMS DESONERAÇÃO L.C. Nº 87/96	Lei Complementar Federal nº 87/96
1721.99.01.00	Auxilio Financeiro Fomento Exportação	Legislação Especifica
1721.99.02.00	Auxilio Financeiro aos Municípios	Legislação Especifica
1722.00.00.00	TRANSFERÊNCIAS DOS ESTADOS	
1722.01.00.00	PARTICIPAÇÃO NA RECEITA DOS ESTADOS	
1722.01.01.00	COTA-PARTE DO ICMS	Art. 158, IV - Constituição Federal
1722.01.02.00	COTA-PARTE DO IPVA	Art. 158, III - Constituição Federal
1722.01.04.00	COTA-PARTE DO IPI SOBRE EXPORTAÇÃO	Lei Complementar Federal 61/89 da Lei Federal 8.016/90 e CF
1722.01.13.00	COTA-PARTE DA CONTRIBUIÇÃO DE INTERVENÇÃO NO DOMÍNIO ECONÔMI	Legislação Especifica
1722.01.99.00	OUTRAS PARTICIPAÇÕES NA RECEITA DOS ESTADOS	Legislação Especifica
1722.99.00.00	OUTRAS TRANSFERÊNCIAS DOS ESTADOS	Legislação Especifica
1724.00.00.00	TRANSFERÊNCIAS MULTIGOVERNAMENTAIS	
1724.01.01.00	Contribuição do FPE para Formação do FUNDEB	Leis Federais nº 9.424/96 e nº 11.494/07.
1724.01.02.00	Contribuição do FPM para Formação do FUNDEB	Leis Federais nº 9.424/96 e nº 11.494/07.
1724.01.03.00	Contribuição do LC 91/97 para Formação do FUNDEB	Legislação Especifica
1724.01.04.00	Contribuição do IPI para Formação do FUNDEB	Leis Federais nº 9.424/96 e nº 11.494/07.
1724.01.05.00	Contribuição do ICMS Des. Lei 87/96 para Formação do FUNDEB	Leis Federais nº 9.424/96 e nº 11.494/07.
1724.01.06.00	Contribuição do ICMS para Formação do FUNDEB	Leis Federais nº 9.424/96 e nº 11.494/07.
1724.01.07.00	Contribuição do IPVA para Formação do FUNDEB	Leis Federais nº 9.424/96 e nº 11.494/07.
1724.01.08.00	Contribuição do ITR para Formação do FUNDEB	Leis Federais nº 9.424/96 e nº 11.494/07.



PREFEITURA MUNICIPAL DE CORTÊS

Rua Coronel José Belarmino, 48 - CNPJ:10273548/0001-69

Orçamento Programa - Exercício de 2015

LEGISLAÇÃO DA RECEITA

(Inc. III, § 1º, Art.2º)

Quadro 11

Página 5

Lei: 1008, Data: 26/12/2013

Codigo	Discriminação	Legislacao
1724.01.09.00	Contribuição do ITCMD para Formação do FUNDEB	Leis Federais nº 9.424/96 e nº 11.494/07.
1724.02.00.00	TRANSFERÊNCIAS DE RECURSOS DA COMPLEMENTAÇÃO DA UNIÃO AO FUN	Leis Federais nº 9.424/96 e nº 11.494/07.
1724.99.00.00	OUTRAS TRANSFERÊNCIAS MULTIGOVERNAMENTAIS	Leis Federais nº 9.424/96 e nº 11.494/07.
1760.00.00.00	TRANSFERÊNCIAS DE CONVÊNIOS	
1761.00.00.00	TRANSFERÊNCIAS DE CONVÊNIOS DA UNIÃO E DE SUAS ENTIDADES	
1761.01.00.00	TRANSFERÊNCIAS DE CONVÊNIOS DA UNIÃO PARA O SISTEMA ÚNICO DE	Legislação Especifica
1761.02.00.00	TRANSFERÊNCIAS DE CONVÊNIOS DA UNIÃO DESTINADAS A PROGRAMAS	Art. 116, Lei Federal nº 8.666/93
1761.03.00.00	TRANSFERÊNCIAS DE CONVÊNIOS DA UNIÃO DESTINADAS A PROGRAMAS	Legislação Especifica
1761.04.00.00	TRANSFERÊNCIAS DE CONVÊNIOS DA UNIÃO DESTINADAS A PROGRAMAS	Art. 116, Lei Federal nº 8.666/93
1761.99.00.00	OUTRAS TRANSFERÊNCIAS DE CONVÊNIOS DA UNIÃO	Art. 116, Lei Federal nº 8.666/93
1762.00.00.00	TRANSFERÊNCIA DE CONVÊNIOS DOS ESTADOS E DO DISTRITO FEDERAL	
1762.01.00.00	TRANSFERÊNCIAS DE CONVÊNIO DOS ESTADOS PARA O SISTEMA ÚNICO	Art. 116, Lei Federal nº 8.666/93
1762.02.01.00	Programa a Caminho da Escola	Art. 116, Lei Federal nº 8.666/93
1762.99.01.00	Fundo de Desenvolvimento Social	Legislação Especifica
1762.99.02.00	Cofinanciamento Fundo Estadual de Assistência Social-FEAS	
1900.00.00.00	OUTRAS RECEITAS CORRENTES	
1910.00.00.00	MULTAS E JUROS DE MORA	
1911.00.00.00	MULTAS E JUROS DE MORA DOS TRIBUTOS	
1911.02.03.00	MULTAS E JUROS DE MORA DO IMPOSTO SOBRE A RENDA RETIDO NAS F	Legislação Especifica
1911.08.00.00	MULTAS E JUROS DE MORA DO IMPOSTO SOBRE A PROPRIEDADE TERRIT	Legislação Especifica
1911.38.00.00	MULTAS E JUROS DE MORA DO IMPOSTO SOBRE A PROPRIEDADE PREDIA	Código Tributário Municipal
1911.39.00.00	MULTAS E JUROS DE MORA DO IMPOSTO SOBRE A TRANSMISSÃO INTER-	Código Tributário Municipal
1911.40.00.00	MULTAS E JUROS DE MORA DO IMPOSTO SOBRE SERVIÇOS DE QUALQUER	Código Tributário Municipal
1911.99.00.00	MULTAS E JUROS DE MORA DE OUTROS TRIBUTOS	Código Tributário Municipal
1912.00.00.00	MULTAS E JUROS DE MORA DAS CONTRIBUIÇÕES	
1912.29.00.00	MULTAS E JUROS DE MORA DAS CONTRIBUIÇÕES PARA O REGIME PRÓPR	
1912.29.01.00	MULTAS E JUROS DE MORA DA CONTRIBUIÇÃO PATRONAL PARA O REGIM	Legislação Especifica
1912.29.02.00	MULTAS E JUROS DE MORA DA CONTRIBUIÇÃO DO SERVIDOR PARA O RE	Legislação Especifica
1913.00.00.00	MULTA E JUROS DE MORA DA DÍVIDA ATIVA DOS TRIBUTOS	
1913.02.03.00	MULTAS E JUROS DE MORA DA DÍVIDA ATIVA DO IMPOSTO SOBRE A RE	Legislação Especifica
1913.08.00.00	MULTAS E JUROS DE MORA DA DÍVIDA ATIVA DO IMPOSTO SOBRE A PR	Legislação Especifica
1913.11.00.00	MULTAS E JUROS DE MORA DA DÍVIDA ATIVA DO IMPOSTO SOBRE A PR	Código Tributário Municipal
1913.12.00.00	MULTAS E JUROS DE MORA DA DÍVIDA ATIVA DO IMPOSTO SOBRE A TR	Código Tributário Municipal
1913.13.00.00	MULTAS E JUROS DE MORA DA DÍVIDA ATIVA DO IMPOSTO SOBRE SERV	Código Tributário Municipal
1913.99.00.00	MULTAS E JUROS DE MORA DA DÍVIDA ATIVA DE OUTROS TRIBUTOS	Legislação Especifica
1920.00.00.00	INDENIZAÇÕES E RESTITUIÇÕES	
1921.00.00.00	INDENIZAÇÕES	
1921.06.00.00	INDENIZAÇÕES POR DANOS CAUSADOS AO PATRIMÔNIO PÚBLICO	Legislação Especifica
1921.99.01.00	Outras Indenizações - Prefeitura	Legislação Especifica



PREFEITURA MUNICIPAL DE CORTÊS  
Rua Coronel José Belarmino, 48 - CNPJ:10273548/0001-69

Orçamento Programa - Exercício de 2015

LEGISLAÇÃO DA RECEITA

(Inc. III, § 1º, Art.2º)

Quadro 11

Página 6

Lei: 1008, Data: 26/12/2013

Codigo	Discriminação	Legislacao
1921.99.02.00	Outras Indenizaçõe - FMAS	Legislação Especifica
1921.99.03.00	Outras Indenizações - FMS	Legislação Especifica
1921.99.04.00	Outras Indenizaçõe - FMEC	Legislação Especifica
1921.99.05.00	Outras Indenizaçõe - CORTÊSPREV	Legislação Especifica
1922.00.00.00	RESTITUIçõES	
1922.10.00.00	COMPENSAçõES FINANCEIRAS ENTRE O REGIME GERAL E OS REGIMES P	
1922.99.01.00	Outras Restituições - Prefeitura	Legislação Especifica
1922.99.02.00	Outras Restituições - FMAS	Legislação Especifica
1922.99.03.00	Outras Restituições - FMS	Legislação Especifica
1922.99.04.00	Outras Restituições - FMEC	Legislação Especifica
1922.99.05.00	Outras Restituições - CORTÊSPREV	Legislação Especifica
1930.00.00.00	RECEITA DA DÍVIDA ATIVA	
1931.00.00.00	RECEITA DA DÍVIDA ATIVA TRIBUTÁRIA	
1931.01.03.00	RECEITA DA DÍVIDA ATIVA DO IMPOSTO SOBRE A RENDA RETIDO NAS	Legislação Especifica
1931.04.00.00	RECEITA DA DÍVIDA ATIVA DO IMPOSTO SOBRE A PROPRIEDADE TERRI	Legislação Especifica
1931.11.00.00	RECEITA DA DÍVIDA ATIVA DO IMPOSTO SOBRE A PROPRIEDADE PREDI	Código Tributário Municipal
1931.12.00.00	RECEITA DA DÍVIDA ATIVA DO IMPOSTO SOBRE A TRANSMISSÃO INTER	Código Tributário Municipal
1931.13.00.00	RECEITA DA DÍVIDA ATIVA DO IMPOSTO SOBRE SERVIÇOS DE QUALQUE	Código Tributário Municipal
1931.99.00.00	RECEITA DA DÍVIDA ATIVA DE OUTROS TRIBUTOS	Código Tributário Municipal
1932.99.00.00	Receita da Dívida Ativa Não Tributária de Outras Receitas	Legislação Especifica
1990.00.00.00	RECEITAS DIVERSAS	
1990.99.00.00	OUTRAS RECEITAS	Legislação Especifica
2000.00.00.00	RECEITAS DE CAPITAL	
2100.00.00.00	OPERAçõES DE CRÉDITO	
2110.00.00.00	OPERAçõES DE CRÉDITO INTERNAS	
2114.00.00.00	OPERAçõES DE CRÉDITO INTERNAS - CONTRATUAIS	
2114.05.00.00	OPERAçõES DE CRÉDITO INTERNAS PARA PROGRAMAS DE MODERNIZAçãO	Legislação Especifica
2114.99.00.00	OUTRAS OPERAçõES DE CRÉDITO INTERNAS - CONTRATUAIS	Legislação Especifica
2200.00.00.00	ALIENAÇÃO DE BENS	
2210.00.00.00	ALIENAÇÃO DE BENS MóVEIS	
2219.01.00.00	Alienação de Outros Bens Móveis	Legislação Especifica
2220.00.00.00	ALIENAÇÃO DE BENS IMóVEIS	
2229.01.00.00	Alienação de Outros Bens Imóveis	Legislação Especifica
2400.00.00.00	TRANSFERÊNCIAS DE CAPITAL	
2420.00.00.00	TRANSFERÊNCIAS INTERGOVERNAMENTAIS	
2421.00.00.00	TRANSFERÊNCIAS DA UNIÃO	
2421.01.00.00	TRANSFERÊNCIAS DE RECURSOS DO SISTEMA ÚNICO DE SAÚDE - SUS	Legislação Especifica e Constituição Federal
2421.02.00.00	TRANSFERÊNCIAS DE RECURSOS DESTINADOS A PROGRAMAS DE EDUCAçã	Legislação Especifica e Constituição Federal



PREFEITURA MUNICIPAL DE CORTÊS  
Rua Coronel José Belarmino, 48 - CNPJ:10273548/0001-69

Orçamento Programa - Exercício de 2015

LEGISLAÇÃO DA RECEITA

(Inc. III, § 1º, Art.2º)

Quadro 11

Página 7

Lei: 1008, Data: 26/12/2013

Codigo	Discriminação	Legislacao
2421.99.00.00	OUTRAS TRANSFERÊNCIAS DA UNIÃO	Legislação Específica e Constituição Federal
2422.00.00.00	TRANSFERÊNCIAS DOS ESTADOS	
2422.01.00.00	TRANSFERÊNCIAS DE RECURSOS DO SISTEMA ÚNICO DE SAÚDE - SUS	Legislação Específica e Constituição Federal
2422.02.00.00	TRANSFERÊNCIAS DE RECURSOS DESTINADOS A PROGRAMAS DE EDUCAÇÃO	Legislação Específica e Constituição Federal
2422.99.00.00	OUTRAS TRANSFERÊNCIAS DOS ESTADOS	Legislação Específica
2470.00.00.00	TRANSFERÊNCIAS DE CONVÊNIOS	
2471.00.00.00	TRANSFERÊNCIA DE CONVÊNIOS DA UNIÃO E DE SUAS ENTIDADES	
2471.01.00.00	TRANSFERÊNCIAS DE CONVÊNIO DA UNIÃO PARA O SISTEMA ÚNICO DE	Legislação Específica e Constituição Federal
2471.02.00.00	TRANSFERÊNCIAS DE CONVÊNIO DA UNIÃO DESTINADAS A PROGRAMAS D	Legislação Específica e Constituição Federal
2471.03.00.00	TRANSFERÊNCIAS DE CONVÊNIOS DA UNIÃO DESTINADAS A PROGRAMAS	Legislação Específica e Constituição Federal
2471.04.00.00	TRANSFERÊNCIAS DE CONVÊNIOS DA UNIÃO DESTINADAS A PROGRAMAS	Legislação Específica e Constituição Federal
2471.99.00.00	OUTRAS TRANSFERÊNCIAS DE CONVÊNIOS DA UNIÃO	Legislação Específica e Constituição Federal
2472.00.00.00	TRANSFERÊNCIAS DE CONVÊNIOS DOS ESTADOS E DO DISTRITO FEDERA	
2472.01.00.00	TRANSFERÊNCIAS DE CONVÊNIOS DOS ESTADOS PARA O SISTEMA ÚNICO	Legislação Específica e Constituição Federal
2472.02.00.00	TRANSFERÊNCIAS DE CONVÊNIOS DOS ESTADOS DESTINADAS A PROGRAM	Legislação Específica e Constituição Federal
2472.03.00.00	TRANSFERÊNCIAS DE CONVÊNIOS DOS ESTADOS DESTINADAS A PROGRAM	Legislação Específica e Constituição Federal
2472.99.00.00	OUTRAS TRANSFERÊNCIAS DE CONVÊNIO DOS ESTADOS	Legislação Específica e Constituição Federal
7000.00.00.00	RECEITAS CORRENTES INTRA-ORÇAMENTÁRIAS	
7200.00.00.00	RECEITAS DE CONTRIBUIÇÕES	
7210.00.00.00	CONTRIBUIÇÕES SOCIAIS	
7210.29.00.00	CONTRIBUIÇÕES PARA O REGIME PRÓPRIO DE PREVIDÊNCIA DO SERVID	
7210.29.01.00	CONTRIBUIÇÃO PATRONAL DO SERVIDOR ATIVO CIVIL PARA O REGIME	Legislação Específica
7210.29.01.02	CONTRIBUIÇÃO PATRONAL DO SERVIDOR ATIVO FMS	
7210.29.01.03	CONTRIBUIÇÃO PATRONAL DO SERVIDOR ATIVO FMAS	
7210.29.01.04	CONTRIBUIÇÃO PATRONAL DO SERVIDOR ATIVO CÂMARA	
7210.29.03.00	CONTRIBUIÇÃO PATRONAL INATIVO CIVIL	Legislação Específica
7210.29.15.00	CONTRIBUIÇÃO PREVIDENCIÁRIA EM REGIME DE PARCELAMENTO DE DÉB	Legislação Específica
7900.00.00.00	OUTRAS RECEITAS CORRENTES	
7910.00.00.00	MULTAS E JUROS DE MORA	
7912.00.00.00	MULTAS E JUROS DE MORA DAS CONTRIBUIÇÕES	
7912.29.00.00	MULTAS E JUROS DE MORA DAS CONTRIBUIÇÕES PARA O REGIME PRÓPR	
7912.29.01.00	MULTAS E JUROS DE MORA DA CONTRIBUIÇÃO PATRONAL PARA O REGIM	Legislação Específica
9000.00.00.00	DEDUÇÃO DE RECEITAS	
9500.00.00.00	DEDUÇÃO DO FUNDEB	
9510.00.00.00	DEDUÇÃO DO FUNDEB	





Codigo	Discriminação	Legislacao
--------	---------------	------------

---

NOME ESQUERDA  
CARGO ESQUERDA  
CPF ESQUERDA

---

NOME CENTRO  
CARGO CENTRO  
CPF CENTRO

---

NOME DIREITA  
CARGO DIREITA  
CPF DIREITA

PREFEITURA MUNICIPAL DE CORTÊS

Rua Coronel José Belarmino, 48 - CNPJ:10273548/0001-69



Orçamento Programa - Exercício de 2015

Página

QUADRO AUXILIAR DE DETALHAMENTO DA DESPESA

ORGÃO	01	PODER LEGISLATIVO
UNIDADE	01	CAMARA MUNICIPAL
SUB UNIDADE	01	CORPO DELIBERATIVO

Aplicacao Programada	Proj/Ativ	Finalidade	Categoria	Detalhada	TotalGrupo	Total Categ.	Total F
		F.R. - C.A.					
AQUISIÇÃO DE UM VEÍCULO UTILITÁRIO	01.031.0010.1001.0000						38.000,00
4 DESPESAS DE CAPIT						38.000,00	
4 INVESTIMENTOS					38.000,00		
EQUIPAMENTOS E MATERIAL PERMANENTE			4.4.90.52.00	38.000,00			
AQUISIÇÃO DE MÓVEIS E EQUIPAMENTOS DIVERSOS	01.031.0010.1002.0000						24.000,00
4 DESPESAS DE CAPIT						24.000,00	
4 INVESTIMENTOS					24.000,00		
EQUIPAMENTOS E MATERIAL PERMANENTE			4.4.90.52.00	24.000,00			
CONSTRUÇÃO, REFORMA E/OU AMPLIAÇÃO DO PRÉDIO	01.031.0010.1003.0000						17.000,00
4 DESPESAS DE CAPIT						17.000,00	
4 INVESTIMENTOS					17.000,00		
OBRAS E INSTALAÇÕES			4.4.90.51.00	17.000,00			
MANUTENÇÃO DOS SERVIÇOS DA CÂMARA	01.031.0010.2001.0000						394.000,00
3 DESPESAS CORREN						394.000,00	
1 PESSOAL E ENCARGOS SOCIAIS					5.000,00		
Outros Benefícios Previdenciários do servidor ou do militar			3.1.90.05.00	5.000,00			
3 OUTRAS DESPESAS CORRENTES					389.000,00		
DIÁRIAS - PESSOAL CIVIL			3.3.90.14.00	48.000,00			
MATERIAL DE CONSUMO			3.3.90.30.00	30.000,00			
PASSAGENS E DESPESAS COM LOCOMOÇÃO			3.3.90.33.00	17.000,00			
SERVIÇOS DE CONSULTORIA			3.3.90.35.00	86.000,00			
OUTROS SERVIÇOS DE TERCEIROS - PESSOA FÍSICA			3.3.90.36.00	95.000,00			
OUTROS SERVIÇOS DE TERCEIROS - PESSOA JURÍDICA			3.3.90.39.00	96.000,00			
DESPESAS DE EXERCÍCIOS ANTERIORES			3.3.90.92.00	5.000,00			
INDENIZAÇÕES E RESTITUIÇÕES			3.3.90.93.00	12.000,00			
MANUTENÇÃO DOS SERVIDORES EFETIVOS	01.031.0010.2002.0000						41.000,00
3 DESPESAS CORREN						41.000,00	
1 PESSOAL E ENCARGOS SOCIAIS					41.000,00		
VENCIMENTOS E VANTAGENS FIXAS - PESSOAL CIVIL			3.1.90.11.00	41.000,00			
MANUTENÇÃO DOS SERVIDORES COMISSIONADO	01.031.0010.2003.0000						162.000,00
3 DESPESAS CORREN						162.000,00	
1 PESSOAL E ENCARGOS SOCIAIS					162.000,00		
VENCIMENTOS E VANTAGENS FIXAS - PESSOAL CIVIL			3.1.90.11.00	162.000,00			
MANUTENÇÃO DAS ATIVIDADES LEGISLATIVAS	01.031.0010.2004.0000						972.000,00
3 DESPESAS CORREN						972.000,00	
1 PESSOAL E ENCARGOS SOCIAIS					972.000,00		
VENCIMENTOS E VANTAGENS FIXAS - PESSOAL CIVIL			3.1.90.11.00	972.000,00			
CONCESSÃO DE REPRESENTAÇÃO AO PRESIDENTE	01.031.0010.2005.0000						58.000,00
3 DESPESAS CORREN						58.000,00	
1 PESSOAL E ENCARGOS SOCIAIS					58.000,00		
OUTRAS DESPESAS VARIÁVEIS - PESSOAL CIVIL			3.1.90.16.00	58.000,00			
DIVULGAÇÃO DE ATOS DO PODER LEGISLATIVO	01.031.0010.2006.0000						27.000,00
3 DESPESAS CORREN						27.000,00	

Documento Assinado Digitalmente por: THOMAS EDSON ALENCAR BENEVIDES  
 Acesse em: https://eefce.tce.pe.gov.br/validar/validar.php?validar=oc.seamCodigo.do.documento:30111646-26a04912-840d-312bc5b2a7e1





# PREFEITURA MUNICIPAL DE CORTÊS

Rua Coronel José Belarmino, 48 - CNPJ:10273548/0001-69

Orçamento Programa - Exercício de 2015

## QUADRO AUXILIAR DE DETALHAMENTO DA DESPESA

Página



Documento Assinado Digitalmente por: THOMAS EDSON ALENCAR BENEVIDES  
 Acesso em: https://eccc.tce.pe.gov.br/validar/validar\_documento.asp?codigo\_documento=50111646-26a049072-8d0d-312b052a7e1

ORGÃO	UNIDADE	SUB UNIDADE	Proj/Ativ	Finalidade	Categoria	Detalhada	Total Grupo	Total Categ.	Total F
			F.R. - C.A.						
02	20	01	04.122.0003.2291.0000	CONTRIBUIÇÃO PARA CONSORCIOS INTERMUNICIPAIS					130.000,00
		3	3	DESPESAS CORREN				130.000,00	
			3	OUTRAS DESPESAS CORRENTES			130.000,00		
				RATEIO PELA PARTICIPAÇÃO EM CONSÓRCIO PÚBLICO	3.3.71.70.00	130.000,00			
			04.122.0021.1005.0000	MODERNIZAÇÃO DA ESTRUTURA ADMINISTRATIVA					10.000,00
		4	4	DESPESAS DE CAPIT				10.000,00	
			4	INVESTIMENTOS			10.000,00		
				EQUIPAMENTOS E MATERIAL PERMANENTE	4.4.90.52.00	10.000,00			
			04.122.0021.1006.0000	EQUIPAMENTOS PARA A OUVIDORIA MUNICIPAL					10.000,00
		4	4	DESPESAS DE CAPIT				10.000,00	
			4	INVESTIMENTOS			10.000,00		
				EQUIPAMENTOS E MATERIAL PERMANENTE	4.4.90.52.00	10.000,00			
			04.122.0021.1259.0000	AQUISIÇÃO DE EQUIPAMENTOS DIVERSOS EM PARCERIA COM CONSÓRCIO PÚBLICO					80.000,00
		4	4	DESPESAS DE CAPIT				80.000,00	
			4	INVESTIMENTOS			80.000,00		
				EQUIPAMENTOS E MATERIAL PERMANENTE - TRANSFERÊNCIAS	4.4.71.52.00	80.000,00			
			04.122.0021.2012.0000	DESPESAS COM OUTROS ENTES FEDERADOS					30.000,00
		3	3	DESPESAS CORREN				30.000,00	
			3	OUTRAS DESPESAS CORRENTES			30.000,00		
				MATERIAL DE CONSUMO	3.3.90.30.00	10.000,00			
				OUTROS SERVIÇOS DE TERCEIROS - PESSOA FÍSICA	3.3.90.36.00	10.000,00			
				OUTROS SERVIÇOS DE TERCEIROS - PESSOA JURÍDICA	3.3.90.39.00	10.000,00			
			04.122.0021.2013.0000	PROGRAMA PREFEITURA NAS COMUNIDADES					30.000,00
		3	3	DESPESAS CORREN				30.000,00	
			3	OUTRAS DESPESAS CORRENTES			30.000,00		
				MATERIAL DE CONSUMO	3.3.90.30.00	10.000,00			
				OUTROS SERVIÇOS DE TERCEIROS - PESSOA FÍSICA	3.3.90.36.00	10.000,00			
				OUTROS SERVIÇOS DE TERCEIROS - PESSOA JURÍDICA	3.3.90.39.00	10.000,00			
			04.122.0021.2014.0000	MANUTENÇÃO DAS AÇÕES DE CARÁTER CONTINUADO DO GABINETE					1.110.000,00
		3	1	DESPESAS CORREN				1.110.000,00	
			1	PESSOAL E ENCARGOS SOCIAIS			900.000,00		
				CONTRATAÇÃO POR TEMPO DETERMINADO	3.1.90.04.00	100.000,00			
				Outros Benefícios Previdenciários do servidor ou do militar	3.1.90.05.00	50.000,00			
				VENCIMENTOS E VANTAGENS FIXAS - PESSOAL CIVIL	3.1.90.11.00	450.000,00			
				OBRIGAÇÕES PATRONAIS	3.1.90.13.00	100.000,00			
				OBRIGAÇÕES PATRONAIS - INTRA-ORÇAMENTÁRIO	3.1.91.13.00	200.000,00			
			3	OUTRAS DESPESAS CORRENTES			210.000,00		
				DIÁRIAS - PESSOAL CIVIL	3.3.90.14.00	70.000,00			
				MATERIAL DE CONSUMO	3.3.90.30.00	30.000,00			
				PASSAGENS E DESPESAS COM LOCOMOÇÃO	3.3.90.33.00	30.000,00			
				OUTROS SERVIÇOS DE TERCEIROS - PESSOA FÍSICA	3.3.90.36.00	20.000,00			
				OUTROS SERVIÇOS DE TERCEIROS - PESSOA JURÍDICA	3.3.90.39.00	60.000,00			
			04.122.0021.2015.0000	CONTRIBUIÇÃO PARA O CNM, AMUPE, IBAM E OUTROS					70.000,00
		3		DESPESAS CORREN			70.000,00		

# PREFEITURA MUNICIPAL DE CORTÊS

Rua Coronel José Belarmino, 48 - CNPJ:10273548/0001-69



Orçamento Programa - Exercício de 2015

Página

## QUADRO AUXILIAR DE DETALHAMENTO DA DESPESA

ORGÃO	02	PODER EXECUTIVO
UNIDADE	20	PODER EXECUTIVO
SUB UNIDADE	01	GABINETE DO PREFEITO

Aplicacao Programada	Proj/Ativ	Finalidade	Categoria	Detalhada	TotalGrupo	Total Categ.	Total F
		F.R. - C.A.					
CONTRIBUIÇÃO PARA O CNM, AMUPE, IBAM E OUTROS	04.122.0021.2015.0000						70.000,00
3 DESPESAS CORREN						70.000,00	
3 OUTRAS DESPESAS CORRENTES					70.000,00		
CONTRIBUIÇÕES			3.3.50.41.00	70.000,00			
MANUTENÇÃO DAS AÇÕES DE CARÁTER CONTINUADO DO CERIMONIAL	04.122.0021.2016.0000						30.000,00
3 DESPESAS CORREN						30.000,00	
3 OUTRAS DESPESAS CORRENTES					30.000,00		
MATERIAL DE CONSUMO			3.3.90.30.00	10.000,00			
OUTROS SERVIÇOS DE TERCEIROS - PESSOA FÍSICA			3.3.90.36.00	10.000,00			
OUTROS SERVIÇOS DE TERCEIROS - PESSOA JURÍDICA			3.3.90.39.00	10.000,00			
IMPLANTAÇÃO DE OUVIDORIA MUNICIPAL	04.122.0021.2017.0000						150.000,00
3 DESPESAS CORREN						150.000,00	
1 PESSOAL E ENCARGOS SOCIAIS					100.000,00		
CONTRATAÇÃO POR TEMPO DETERMINADO			3.1.90.04.00	50.000,00			
VENCIMENTOS E VANTAGENS FIXAS - PESSOAL CIVIL			3.1.90.11.00	50.000,00			
3 OUTRAS DESPESAS CORRENTES					50.000,00		
DIÁRIAS - PESSOAL CIVIL			3.3.90.14.00	10.000,00			
MATERIAL DE CONSUMO			3.3.90.30.00	10.000,00			
SERVIÇOS DE CONSULTORIA			3.3.90.35.00	10.000,00			
OUTROS SERVIÇOS DE TERCEIROS - PESSOA FÍSICA			3.3.90.36.00	10.000,00			
OUTROS SERVIÇOS DE TERCEIROS - PESSOA JURÍDICA			3.3.90.39.00	10.000,00			
SUBVENÇÕES A ENTIDADES PRIVADAS SEM FINS LUCRATIVOS	04.122.0021.2133.0000						50.000,00
3 DESPESAS CORREN						50.000,00	
3 OUTRAS DESPESAS CORRENTES					50.000,00		
SUBVENÇÕES SOCIAIS			3.3.50.43.00	50.000,00			
AQUISIÇÃO DE VEÍCULOS E UTENSÍLIOS DIVERSOS DESTINADOS A DEFESA CIVIL	04.122.0061.1260.0000						50.000,00
4 DESPESAS DE CAPIT						50.000,00	
4 INVESTIMENTOS					50.000,00		
EQUIPAMENTOS E MATERIAL PERMANENTE			4.4.90.52.00	50.000,00			
MANUTENÇÃO DAS ATIVIDADES ADMINISTRATIVAS DA COORDENADORIA DE DEFESA CIVIL	04.122.0061.2296.0000						140.000,00
3 DESPESAS CORREN						140.000,00	
1 PESSOAL E ENCARGOS SOCIAIS					100.000,00		
CONTRATAÇÃO POR TEMPO DETERMINADO			3.1.90.04.00	50.000,00			
VENCIMENTOS E VANTAGENS FIXAS - PESSOAL CIVIL			3.1.90.11.00	50.000,00			
3 OUTRAS DESPESAS CORRENTES					40.000,00		
DIÁRIAS - PESSOAL CIVIL			3.3.90.14.00	10.000,00			
MATERIAL DE CONSUMO			3.3.90.30.00	10.000,00			
OUTROS SERVIÇOS DE TERCEIROS - PESSOA FÍSICA			3.3.90.36.00	10.000,00			
OUTROS SERVIÇOS DE TERCEIROS - PESSOA JURÍDICA			3.3.90.39.00	10.000,00			
DIVULGAÇÃO INSTITUCIONAL	04.131.0021.2018.0000						30.000,00
3 DESPESAS CORREN						30.000,00	
3 OUTRAS DESPESAS CORRENTES					30.000,00		
MATERIAL DE CONSUMO			3.3.90.30.00	10.000,00			
OUTROS SERVIÇOS DE TERCEIROS - PESSOA FÍSICA			3.3.90.36.00	10.000,00			
OUTROS SERVIÇOS DE TERCEIROS - PESSOA JURÍDICA			3.3.90.39.00	10.000,00			

Documento Assinado Digitalmente por: THOMAS EDSON ALENCAR BENEVIDES  
 Acesse em: https://eccc.tce.pe.gov.br/validar/validar\_documento.asp?validar\_documento=30111696-26ac-49f2-8d0d-312bc5b2a7e1

PREFEITURA MUNICIPAL DE CORTÊS

Rua Coronel José Belarmino, 48 - CNPJ:10273548/0001-69



Orçamento Programa - Exercício de 2015

Página

QUADRO AUXILIAR DE DETALHAMENTO DA DESPESA

ORGÃO	02	PODER EXECUTIVO
UNIDADE	20	PODER EXECUTIVO
SUB UNIDADE	01	GABINETE DO PREFEITO

Aplicacao Programada	Proj/Ativ	Finalidade	Categoria	Detalhada	TotalGrupo	Total Categ.	Total F
		F.R. - C.A.					
DIVULGAÇÃO INSTITUCIONAL	04.131.0021.2018.0000						30.000,00
AQUISIÇÃO DE EQUIPAMENTOS E MOVEIS DESTINADOS AO CONSELHO TUTELAR	08.244.0004.1264.0000						10.000,00
4	DESPESAS DE CAPIT					10.000,00	
4	INVESTIMENTOS				10.000,00		
	EQUIPAMENTOS E MATERIAL PERMANENTE		4.4.90.52.00	10.000,00			
MANUTENÇÃO DO CONSELHO TUTELAR - CONDICA	08.244.0004.2183.0000						150.000,00
3	DESPESAS CORREN					150.000,00	
1	PESSOAL E ENCARGOS SOCIAIS				50.000,00		
	CONTRATAÇÃO POR TEMPO DETERMINADO		3.1.90.04.00	20.000,00			
	OBRIGAÇÕES PATRONAIS		3.1.90.13.00	30.000,00			
3	OUTRAS DESPESAS CORRENTES				100.000,00		
	DIÁRIAS - PESSOAL CIVIL		3.3.90.14.00	30.000,00			
	MATERIAL DE CONSUMO		3.3.90.30.00	20.000,00			
	PASSAGENS E DESPESAS COM LOCOMOÇÃO		3.3.90.33.00	10.000,00			
	OUTROS SERVIÇOS DE TERCEIROS - PESSOA FÍSICA		3.3.90.36.00	20.000,00			
	OUTROS SERVIÇOS DE TERCEIROS - PESSOA JURÍDICA		3.3.90.39.00	20.000,00			
TOTAL							2.080.000,00

Documento Assinado Digitalmente por: THOMAS EDSON ALENCAR BENEVIDES  
 Assine em: https://eccc.tce.pe.gov.br/imp/vvalidarDoc.aspx?Codigo do documento: 30f11646-26ac-49f2-8d0d-312bc5b2a7e1

PREFEITURA MUNICIPAL DE CORTÊS

Rua Coronel José Belarmino, 48 - CNPJ:10273548/0001-69



Orçamento Programa - Exercício de 2015

Página

QUADRO AUXILIAR DE DETALHAMENTO DA DESPESA

ORGÃO	02	PODER EXECUTIVO
UNIDADE	20	PODER EXECUTIVO
SUB UNIDADE	02	SECRETARIA DE GOVERNO

Aplicacao Programada	Proj/Ativ	Finalidade	Categoria	Detalhada	Total Grupo	Total Categ.	Total F
		F.R. - C.A.					
MODERNIZAÇÃO DA ESTRUTURA ADMINISTRATIVA - SECRETARIA DE GOVERNO	04.122.0021.1007.0000						10.000,00
4 DESPESAS DE CAPIT						10.000,00	
4 INVESTIMENTOS					10.000,00		
EQUIPAMENTOS E MATERIAL PERMANENTE			4.4.90.52.00	10.000,00			
MANUTENÇÃO DAS AÇÕES DE CARÁTER CONTINUADO	04.122.0021.2019.0000						210.000,00
3 DESPESAS CORREN						210.000,00	
1 PESSOAL E ENCARGOS SOCIAIS					140.000,00		
CONTRATAÇÃO POR TEMPO DETERMINADO			3.1.90.04.00	50.000,00			
VENCIMENTOS E VANTAGENS FIXAS - PESSOAL CIVIL			3.1.90.11.00	50.000,00			
OBRIGAÇÕES PATRONAIS			3.1.90.13.00	20.000,00			
OBRIGAÇÕES PATRONAIS - INTRA-ORÇAMENTÁRIO			3.1.91.13.00	20.000,00			
3 OUTRAS DESPESAS CORRENTES					70.000,00		
DIÁRIAS - PESSOAL CIVIL			3.3.90.14.00	20.000,00			
MATERIAL DE CONSUMO			3.3.90.30.00	10.000,00			
PASSAGENS E DESPESAS COM LOCOMOÇÃO			3.3.90.33.00	10.000,00			
SERVIÇOS DE CONSULTORIA			3.3.90.35.00	10.000,00			
OUTROS SERVIÇOS DE TERCEIROS - PESSOA FÍSICA			3.3.90.36.00	10.000,00			
OUTROS SERVIÇOS DE TERCEIROS - PESSOA JURÍDICA			3.3.90.39.00	10.000,00			
EXECUÇÃO DE PROJETOS EM CONVÊNIO COM SEBRAE/SENAI/SENAC	19.573.0190.2074.0000						20.000,00
3 DESPESAS CORREN						20.000,00	
3 OUTRAS DESPESAS CORRENTES					20.000,00		
OUTROS SERVIÇOS DE TERCEIROS - PESSOA JURÍDICA			3.3.90.39.00	20.000,00			
<b>TOTAL</b>							<b>240.000,00</b>

Documento Assinado Digitalmente por: THOMAS EDSON ALENCAR BENEVIDES  
 Acesso em: https://eccc.tce.pe.gov.br/9p/validarDoc.seam Código do documento: 30111646-26ac-49f2-8d0d-3126c5b2a7e1

PREFEITURA MUNICIPAL DE CORTÊS

Rua Coronel José Belarmino, 48 - CNPJ:10273548/0001-69



Orçamento Programa - Exercício de 2015

Página

QUADRO AUXILIAR DE DETALHAMENTO DA DESPESA

ORGÃO	02	PODER EXECUTIVO
UNIDADE	20	PODER EXECUTIVO
SUB UNIDADE	03	CONTROLE INTERNO

Aplicacao Programada	Proj/Ativ	Finalidade	Categoria	Detalhada	TotalGrupo	Total Categ.	Total F
		F.R. - C.A.					
EQUIPAR O SCI	04.124.0060.1008.0000						10.000,00
4	DESPESAS DE CAPIT					10.000,00	
4	INVESTIMENTOS				10.000,00		
	EQUIPAMENTOS E MATERIAL PERMANENTE		4.4.90.52.00	10.000,00			
MANUTENÇÃO DAS ATIVIDADES DO SCI	04.124.0060.2020.0000						340.000,00
3	DESPESAS CORREN					340.000,00	
1	PESSOAL E ENCARGOS SOCIAIS				250.000,00		
	CONTRATAÇÃO POR TEMPO DETERMINADO		3.1.90.04.00	50.000,00			
	VENCIMENTOS E VANTAGENS FIXAS - PESSOAL CIVIL		3.1.90.11.00	100.000,00			
	OBRIGAÇÕES PATRONAIS		3.1.90.13.00	50.000,00			
	OBRIGAÇÕES PATRONAIS - INTRA-ORÇAMENTÁRIO		3.1.91.13.00	50.000,00			
3	OUTRAS DESPESAS CORRENTES				90.000,00		
	DIÁRIAS - PESSOAL CIVIL		3.3.90.14.00	20.000,00			
	MATERIAL DE CONSUMO		3.3.90.30.00	20.000,00			
	PASSAGENS E DESPESAS COM LOCOMOÇÃO		3.3.90.33.00	10.000,00			
	SERVIÇOS DE CONSULTORIA		3.3.90.35.00	20.000,00			
	OUTROS SERVIÇOS DE TERCEIROS - PESSOA FÍSICA		3.3.90.36.00	10.000,00			
	OUTROS SERVIÇOS DE TERCEIROS - PESSOA JURÍDICA		3.3.90.39.00	10.000,00			
TOTAL							350.000,00

Documento Assinado Digitalmente por: THOMAS EDSON ALENCAR BENEVIDES  
 Acesse em: https://efee.tce.pe.gov.br/validar/911646-26ac-49f2-8d0d-312bc502a7e1

PREFEITURA MUNICIPAL DE CORTÊS

Rua Coronel José Belarmino, 48 - CNPJ:10273548/0001-69



Orçamento Programa - Exercício de 2015

Página

QUADRO AUXILIAR DE DETALHAMENTO DA DESPESA

ORGÃO	02	PODER EXECUTIVO
UNIDADE	20	PODER EXECUTIVO
SUB UNIDADE	04	SECRETARIA DE TRABALHO E AÇÃO SOCIAL

Aplicacao Programada	Proj/Ativ	Finalidade	Categoria	Detalhada	TotalGrupo	Total Categ.	Total F
		F.R. - C.A.					
MANUTENÇÃO DAS AÇÕES DE CARÁTER CONTINUADO DA UNIDADE	08.122.0080.2021.0000						220.000,00
3 DESPESAS CORREN						220.000,00	
1 PESSOAL E ENCARGOS SOCIAIS					50.000,00		
CONTRATAÇÃO POR TEMPO DETERMINADO			3.1.90.04.00	10.000,00			
VENCIMENTOS E VANTAGENS FIXAS - PESSOAL CIVIL			3.1.90.11.00	20.000,00			
OBRIGAÇÕES PATRONAIS			3.1.90.13.00	10.000,00			
OBRIGAÇÕES PATRONAIS - INTRA-ORÇAMENTÁRIO			3.1.91.13.00	10.000,00			
3 OUTRAS DESPESAS CORRENTES					170.000,00		
DIÁRIAS - PESSOAL CIVIL			3.3.90.14.00	10.000,00			
MATERIAL DE CONSUMO			3.3.90.30.00	20.000,00			
PASSAGENS E DESPESAS COM LOCOMOÇÃO			3.3.90.33.00	10.000,00			
SERVIÇOS DE CONSULTORIA			3.3.90.35.00	10.000,00			
OUTROS SERVIÇOS DE TERCEIROS - PESSOA FÍSICA			3.3.90.36.00	100.000,00			
OUTROS SERVIÇOS DE TERCEIROS - PESSOA JURÍDICA			3.3.90.39.00	20.000,00			
CAPACITAÇÃO DE SERVIDORES PÚBLICOS - LOTADOS NA SEC. ASSIST. SOCIAL	08.128.0007.2023.0000						50.000,00
3 DESPESAS CORREN						50.000,00	
3 OUTRAS DESPESAS CORRENTES					50.000,00		
DIÁRIAS - PESSOAL CIVIL			3.3.90.14.00	10.000,00			
MATERIAL DE CONSUMO			3.3.90.30.00	10.000,00			
SERVIÇOS DE CONSULTORIA			3.3.90.35.00	10.000,00			
OUTROS SERVIÇOS DE TERCEIROS - PESSOA FÍSICA			3.3.90.36.00	10.000,00			
OUTROS SERVIÇOS DE TERCEIROS - PESSOA JURÍDICA			3.3.90.39.00	10.000,00			
AQUISIÇÃO DE EQUIPAMENTOS PARA MODERNIZAÇÃO DA ESTRUTURA ADMINISTRATIVA	08.244.0080.1010.0000						20.000,00
4 DESPESAS DE CAPIT						20.000,00	
4 INVESTIMENTOS					20.000,00		
EQUIPAMENTOS E MATERIAL PERMANENTE			4.4.90.52.00	20.000,00			
AQUISIÇÃO DE VEÍCULOS PARA O APOIO ADMINISTRATIVO	08.244.0080.1112.0000						30.000,00
4 DESPESAS DE CAPIT						30.000,00	
4 INVESTIMENTOS					30.000,00		
EQUIPAMENTOS E MATERIAL PERMANENTE			4.4.90.52.00	30.000,00			
<b>TOTAL</b>							<b>320.000,00</b>

Documento Assinado Digitalmente por: THOMAS EDSON ALENCAR BENEVIDES  
 Acesso em: https://eccc.tce.pe.gov.br/ftp/validar.php?codigo\_documento=30111646-280c-49f2-8d0d-312bc5b2a7e



# PREFEITURA MUNICIPAL DE CORTÊS

Rua Coronel José Belarmino, 48 - CNPJ:10273548/0001-69



Orçamento Programa - Exercício de 2015

Página

## QUADRO AUXILIAR DE DETALHAMENTO DA DESPESA

ORGÃO	02	PODER EXECUTIVO
UNIDADE	20	PODER EXECUTIVO
SUB UNIDADE	05	SECRETARIA DE ADMINISTRAÇÃO

Aplicacao Programada	Proj/Ativ	Finalidade	Categoria	Detalhada	TotalGrupo	Total Categ.	Total F
		F.R. - C.A.					
AQUISIÇÃO DE EQUIP. PARA MODERNIZAÇÃO DA ESTRUTURA ADMINISTRATIVA	04.122.0021.1253.0000						20.000,00
4 DESPESAS DE CAPIT						20.000,00	
4 INVESTIMENTOS					20.000,00		
EQUIPAMENTOS E MATERIAL PERMANENTE			4.4.90.52.00	20.000,00			
MANUTENÇÃO DAS AÇÕES DE CARÁTER CONTINUADO DA UNIDADE	04.122.0021.2053.0000						1.330.000,00
3 DESPESAS CORREN						1.330.000,00	
1 PESSOAL E ENCARGOS SOCIAIS					600.000,00		
CONTRATAÇÃO POR TEMPO DETERMINADO			3.1.90.04.00	100.000,00			
Outros Benefícios Previdenciários do servidor ou do militar			3.1.90.05.00	100.000,00			
VENCIMENTOS E VANTAGENS FIXAS - PESSOAL CIVIL			3.1.90.11.00	300.000,00			
DESPESAS DE EXERCÍCIOS ANTERIORES			3.1.90.92.00	100.000,00			
3 OUTRAS DESPESAS CORRENTES					730.000,00		
DIÁRIAS - PESSOAL CIVIL			3.3.90.14.00	30.000,00			
MATERIAL DE CONSUMO			3.3.90.30.00	20.000,00			
PASSAGENS E DESPESAS COM LOCOMOÇÃO			3.3.90.33.00	10.000,00			
OUTROS SERVIÇOS DE TERCEIROS - PESSOA FÍSICA			3.3.90.36.00	120.000,00			
OUTROS SERVIÇOS DE TERCEIROS - PESSOA JURÍDICA			3.3.90.39.00	150.000,00			
DESPESAS DE EXERCÍCIOS ANTERIORES			3.3.90.92.00	200.000,00			
INDENIZAÇÕES E RESTITUIÇÕES			3.3.90.93.00	200.000,00			
AQUISIÇÃO DE FARDAMENTO DESTINADO A SERVIDORES	04.122.0021.2243.0000						30.000,00
3 DESPESAS CORREN						30.000,00	
3 OUTRAS DESPESAS CORRENTES					30.000,00		
MATERIAL DE CONSUMO			3.3.90.30.00	10.000,00			
OUTROS SERVIÇOS DE TERCEIROS - PESSOA FÍSICA			3.3.90.36.00	10.000,00			
OUTROS SERVIÇOS DE TERCEIROS - PESSOA JURÍDICA			3.3.90.39.00	10.000,00			
CONTRATAÇÃO DE SOFT E ACESSORIA ESPECIALIZADA	04.126.0021.2282.0000						40.000,00
3 DESPESAS CORREN						40.000,00	
3 OUTRAS DESPESAS CORRENTES					40.000,00		
SERVIÇOS DE CONSULTORIA			3.3.90.35.00	10.000,00			
OUTROS SERVIÇOS DE TERCEIROS - PESSOA FÍSICA			3.3.90.36.00	10.000,00			
OUTROS SERVIÇOS DE TERCEIROS - PESSOA JURÍDICA			3.3.90.39.00	20.000,00			
CAPACITAÇÃO DE SERVIDORES PÚBLICOS	04.128.0007.2054.0000						30.000,00
3 DESPESAS CORREN						30.000,00	
3 OUTRAS DESPESAS CORRENTES					30.000,00		
MATERIAL DE CONSUMO			3.3.90.30.00	10.000,00			
OUTROS SERVIÇOS DE TERCEIROS - PESSOA FÍSICA			3.3.90.36.00	10.000,00			
OUTROS SERVIÇOS DE TERCEIROS - PESSOA JURÍDICA			3.3.90.39.00	10.000,00			
CONTRIBUIÇÃO DO MUNICÍPIO PARA O PASEP	28.846.0000.2055.0000						160.000,00
3 DESPESAS CORREN						160.000,00	
3 OUTRAS DESPESAS CORRENTES					160.000,00		
OBRIGAÇÕES TRIBUTÁRIAS E CONTRIBUTIVAS			3.3.90.47.00	160.000,00			
AMORTIZAÇÃO E ENCARGOS DA DÍVIDA COM INSS/FGTS/CELPE E OUTROS	28.846.0000.2057.0000						400.000,00
4 DESPESAS DE CAPIT						400.000,00	
6 AMORTIZAÇÃO DA DÍVIDA					400.000,00		
PRINCIPAL DA DÍVIDA CONTRATUAL RESGATADA			4.6.90.71.00	400.000,00			

Documento Assinado Digitalmente por: THOMAS EDSON ALENCAR BENEVIDES  
 Acesse em: https://eccc.tce.pe.gov.br/ftp/validar\_documento.asp?codigo\_documento=30111646-26ac-49f2-8d0d-312b052a7e1

PREFEITURA MUNICIPAL DE CORTÊS

Rua Coronel José Belarmino, 48 - CNPJ:10273548/0001-69



Orçamento Programa - Exercício de 2015

Página 1

QUADRO AUXILIAR DE DETALHAMENTO DA DESPESA

ORGÃO	02	PODER EXECUTIVO
UNIDADE	20	PODER EXECUTIVO
SUB UNIDADE	05	SECRETARIA DE ADMINISTRAÇÃO

Aplicacao Programada	Proj/Ativ	Finalidade	Categoria	Detalhada	TotalGrupo	Total Categ.	Total F
		F.R. - C.A.					
AMORTIZAÇÃO E ENCARGOS DA DÍVIDA COM INSS/FGTS/CELPE E OUTROS	28.846.0000.2057.0000						400.000,00
PAGAMENTO DE DECISÕES JUDICIAIS E PRECATORIOS	28.846.0000.2062.0000						200.000,00
3 DESPESAS CORREN						200.000,00	
3 OUTRAS DESPESAS CORRENTES					200.000,00		
SENTENÇAS JUDICIAIS			3.3.90.91.00	200.000,00			
PAGAMENTOS AO FGTS	28.846.0000.2290.0000						150.000,00
3 DESPESAS CORREN						150.000,00	
1 PESSOAL E ENCARGOS SOCIAIS					150.000,00		
OBRIGAÇÕES PATRONAIS			3.1.90.13.00	150.000,00			
CONTRIBUIÇÃO PARA O RGPS	28.846.0091.2058.0000						300.000,00
3 DESPESAS CORREN						300.000,00	
1 PESSOAL E ENCARGOS SOCIAIS					300.000,00		
OBRIGAÇÕES PATRONAIS			3.1.90.13.00	300.000,00			
COBERTURA DE DÉFICIT TÉCNICO DO SISTEMA PRÓPRIO DE PREVIDÊNCIA	28.846.0092.2059.0000						800.000,00
3 DESPESAS CORREN						800.000,00	
3 OUTRAS DESPESAS CORRENTES					800.000,00		
Aporte para Cobertura do Déficit Atuarial do RPPS			3.3.91.97.00	800.000,00			
CONTRIBUIÇÃO PARA O RPPS	28.846.0092.2060.0000						250.000,00
3 DESPESAS CORREN						250.000,00	
1 PESSOAL E ENCARGOS SOCIAIS					250.000,00		
OBRIGAÇÕES PATRONAIS - INTRA-ORÇAMENTÁRIO			3.1.91.13.00	250.000,00			
AMORTIZAÇÃO DE PARCELAMENTO COM O CORTÊSPREV	28.846.0092.2061.0000						20.000,00
4 DESPESAS DE CAPIT						20.000,00	
6 AMORTIZAÇÃO DA DÍVIDA					20.000,00		
PRINCIPAL DA DÍVIDA CONTRATUAL RESGATADA - INTRA-ORÇA			4.6.91.71.00	20.000,00			
<b>TOTAL</b>							<b>3.730.000,00</b>

Documento Assinado Digitalmente por: THOMAS EDSON ALENCAR BENEVIDES  
 Acesso em: https://eccc.tce.pe.gov.br/validar/validar.php?validar=oc:search/Código do documento: 3011164626ac49f2866d312bc5b2a7e1

PREFEITURA MUNICIPAL DE CORTÊS

Rua Coronel José Belarmino, 48 - CNPJ:10273548/0001-69



Orçamento Programa - Exercício de 2015

Página

QUADRO AUXILIAR DE DETALHAMENTO DA DESPESA

ORGÃO	02	PODER EXECUTIVO
UNIDADE	20	PODER EXECUTIVO
SUB UNIDADE	06	SECRETARIA DE FINANÇAS

Aplicacao Programada	Proj/Ativ	Finalidade	Categoria	Detalhada	TotalGrupo	Total Categ.	Total F
		F.R. - C.A.					
MODERNIZAÇÃO DA ESTRUTURA ADMINISTRATIVA DA UNIDADE	04.122.0056.2063.0000						10.000,00
4	4	DESPESAS DE CAPIT INVESTIMENTOS				10.000,00	
		EQUIPAMENTOS E MATERIAL PERMANENTE	4.4.90.52.00	10.000,00			
MANUTENÇÃO DAS AÇÕES DE CARÁTER CONTINUADO DA UNIDADE	04.122.0056.2064.0000						1.040.000,00
3	1	DESPESAS CORREN PESSOAL E ENCARGOS SOCIAIS				1.040.000,00	
		CONTRATAÇÃO POR TEMPO DETERMINADO	3.1.90.04.00	100.000,00			
		VENCIMENTOS E VANTAGENS FIXAS - PESSOAL CIVIL	3.1.90.11.00	350.000,00			
		OBRIGAÇÕES PATRONAIS	3.1.90.13.00	100.000,00			
		OBRIGAÇÕES PATRONAIS - INTRA-ORÇAMENTÁRIO	3.1.91.13.00	150.000,00			
3	3	OUTRAS DESPESAS CORRENTES				340.000,00	
		DIÁRIAS - PESSOAL CIVIL	3.3.90.14.00	40.000,00			
		MATERIAL DE CONSUMO	3.3.90.30.00	30.000,00			
		PASSAGENS E DESPESAS COM LOCOMOÇÃO	3.3.90.33.00	10.000,00			
		OUTROS SERVIÇOS DE TERCEIROS - PESSOA FÍSICA	3.3.90.36.00	80.000,00			
		OUTROS SERVIÇOS DE TERCEIROS - PESSOA JURÍDICA	3.3.90.39.00	170.000,00			
		DESPESAS DE EXERCÍCIOS ANTERIORES	3.3.90.92.00	10.000,00			
CONTRATAÇÃO E LOCAÇÃO DE SOFT E ACESSORIA ESPECIALIZADA	04.122.0056.2065.0000						80.000,00
3	3	DESPESAS CORREN OUTRAS DESPESAS CORRENTES				80.000,00	
		SERVIÇOS DE CONSULTORIA	3.3.90.35.00	30.000,00			
		OUTROS SERVIÇOS DE TERCEIROS - PESSOA FÍSICA	3.3.90.36.00	10.000,00			
		OUTROS SERVIÇOS DE TERCEIROS - PESSOA JURÍDICA	3.3.90.39.00	40.000,00			
AQUISIÇÃO DE BENS PARA PREMIAÇÕES	04.122.0056.2066.0000						10.000,00
3	3	DESPESAS CORREN OUTRAS DESPESAS CORRENTES				10.000,00	
		Material, Bem ou Serviço para Distribuição Gratuita	3.3.90.32.00	10.000,00			
CAPACITAÇÃO E APERFEIÇOAMENTO DOS SERVIDORES DA SEC. DE FINANÇAS	04.128.0007.2285.0000						70.000,00
3	3	DESPESAS CORREN OUTRAS DESPESAS CORRENTES				70.000,00	
		SERVIÇOS DE CONSULTORIA	3.3.90.35.00	10.000,00			
		OUTROS SERVIÇOS DE TERCEIROS - PESSOA FÍSICA	3.3.90.36.00	10.000,00			
		OUTROS SERVIÇOS DE TERCEIROS - PESSOA JURÍDICA	3.3.90.39.00	50.000,00			
RESERVA DE CONTINGÊNCIA	99.999.9999.0999.0000						1.200.000,00
9	9	RESERVA DE CONTII RESERVA DE CONTINGÊNCIA				1.200.000,00	
		RESERVA DE CONTINGÊNCIA	9.9.99.99.00	1.200.000,00			
<b>TOTAL</b>							<b>2.410.000,00</b>

Documento Assinado Digitalmente por: THOMAS EDSON ALENCAR BENEVIDES  
 Acesse em: https://eccc.tce.pe.gov.br/ftp/validacao/validar\_documento.asp?codigo\_documento=30111646-26ac-49f2-8d0d-3126c512a7e1

# PREFEITURA MUNICIPAL DE CORTÊS

Rua Coronel José Belarmino, 48 - CNPJ:10273548/0001-69



Orçamento Programa - Exercício de 2015

Página

## QUADRO AUXILIAR DE DETALHAMENTO DA DESPESA

ORGÃO	02	PODER EXECUTIVO
UNIDADE	20	PODER EXECUTIVO
SUB UNIDADE	07	SECRETARIA DE OBRAS, TRANSPORTE, SANEAMENTO E URBANISMO

Aplicacao Programada	Proj/Ativ	Finalidade	Categoria	Detalhada	TotalGrupo	Total Categ.	Total F
		F.R. - C.A.					
OBRAS DE INFRAESTRUTURA URBANA EM PARCERIA COM CONSÓRCIO PÚBLICO	04.122.0003.1262.0000						60.000,00
4	DESPESAS DE CAPIT					60.000,00	
4	INVESTIMENTOS				60.000,00		
OBRAS E INSTALAÇÕES			4.4.90.51.00	60.000,00			
REFORMA E AMPLIAÇÃO DE IMÓVEIS DA ADMINISTRAÇÃO MUNICIPAL	04.122.0021.1016.0000						30.000,00
4	DESPESAS DE CAPIT					30.000,00	
4	INVESTIMENTOS				30.000,00		
OBRAS E INSTALAÇÕES			4.4.90.51.00	30.000,00			
AQUISIÇÃO DE FARDAMENTO PARA A SEC. DE OBRAS	04.122.0021.1255.0000						30.000,00
3	DESPESAS CORREN					30.000,00	
3	OUTRAS DESPESAS CORRENTES				30.000,00		
MATERIAL DE CONSUMO			3.3.90.30.00	10.000,00			
OUTROS SERVIÇOS DE TERCEIROS - PESSOA FÍSICA			3.3.90.36.00	10.000,00			
OUTROS SERVIÇOS DE TERCEIROS - PESSOA JURÍDICA			3.3.90.39.00	10.000,00			
CONSTRUÇÃO DA COORDENADORIA DE DEFESA CIVIL	04.122.0061.1261.0000						60.000,00
4	DESPESAS DE CAPIT					60.000,00	
4	INVESTIMENTOS				60.000,00		
OBRAS E INSTALAÇÕES			4.4.90.51.00	60.000,00			
RESTAURAÇÃO E/OU AMPLIAÇÃO DE PREDIO PARA IMPLANTAÇÃO DO CENTRO DE ACESSO A TECNOLOGIAS DE INCLUSÃO SOCIAL	04.126.0190.1254.0000						70.000,00
4	DESPESAS DE CAPIT					70.000,00	
4	INVESTIMENTOS				70.000,00		
OBRAS E INSTALAÇÕES			4.4.90.51.00	70.000,00			
CONSTRUÇÃO E ADAPTAÇÃO DE CENTROS DE CONVIVÊNCIA AOS IDOSOS	08.241.0081.1017.0000						60.000,00
4	DESPESAS DE CAPIT					60.000,00	
4	INVESTIMENTOS				60.000,00		
OBRAS E INSTALAÇÕES			4.4.90.51.00	60.000,00			
CONTRIBUIÇÃO PARA O RGPS - SEC. OBRAS	09.271.0091.2233.0000						20.000,00
3	DESPESAS CORREN					20.000,00	
1	PESSOAL E ENCARGOS SOCIAIS				20.000,00		
OBRIGAÇÕES PATRONAIS			3.1.90.13.00	20.000,00			
CONTRIBUIÇÃO PARA O RPPS - SEC. OBRAS	09.272.0021.2232.0000						20.000,00
3	DESPESAS CORREN					20.000,00	
1	PESSOAL E ENCARGOS SOCIAIS				20.000,00		
OBRIGAÇÕES PATRONAIS - INTRA-ORÇAMENTÁRIO			3.1.91.13.00	20.000,00			
CONSTRUÇÃO, AMPLIAÇÃO E/OU MELHORAMENTO DA UNIDADE DE SAÚDE DA REDE MUNICIPAL	10.302.0100.1018.0000						450.000,00
4	DESPESAS DE CAPIT					450.000,00	
4	INVESTIMENTOS				450.000,00		
OBRAS E INSTALAÇÕES			4.4.90.51.00	450.000,00			

Documento Assinado Digitalmente por: THOMAS EDSON ALENCAR BENEVIDES  
 Assinatura em: https://eccc.tce.pe.gov.br/ftp/valida/oc/seam/CodigoDoDocumento:30111646-26ac-49f2-8d0e-312bc5f52a7e1

# PREFEITURA MUNICIPAL DE CORTÊS

Rua Coronel José Belarmino, 48 - CNPJ:10273548/0001-69



Orçamento Programa - Exercício de 2015

Página

## QUADRO AUXILIAR DE DETALHAMENTO DA DESPESA

ORGÃO	02	PODER EXECUTIVO
UNIDADE	20	PODER EXECUTIVO
SUB UNIDADE	07	SECRETARIA DE OBRAS, TRANSPORTE, SANEAMENTO E URBANISMO

Aplicacao Programada	Proj/Ativ	Finalidade	Categoria	Detalhada	TotalGrupo	Total Categ.	Total F
		F.R. - C.A.					
CONSTRUÇÃO, REFORMA E AMPLIAÇÃO DA UNIDADE ESCOLAR DA REDE MUNICIPAL DE ENSINO	12.361.0120.1019.0000						200.000,00
4 DESPESAS DE CAPIT						200.000,00	
4 INVESTIMENTOS					200.000,00		
OBRAS E INSTALAÇÕES			4.4.90.51.00	200.000,00			
CONSTRUÇÃO DE CENTROS COMUNITÁRIOS DE EDUCAÇÃO PROFISSIONALIZANTE	12.363.0123.1021.0000						100.000,00
4 DESPESAS DE CAPIT						100.000,00	
4 INVESTIMENTOS					100.000,00		
OBRAS E INSTALAÇÕES			4.4.90.51.00	100.000,00			
CONSTRUÇÃO, AMPLIAÇÃO E REFORMA DE CRECHES	12.365.0120.1022.0000						100.000,00
4 DESPESAS DE CAPIT						100.000,00	
4 INVESTIMENTOS					100.000,00		
OBRAS E INSTALAÇÕES			4.4.90.51.00	100.000,00			
CONSTRUÇÃO DE CENTRO ADMINISTRATIVO PARA FUNCIONAMENTO DAS ATIVIDADES DO SETOR EDUCACIONAL	13.361.0120.1023.0000						30.000,00
4 DESPESAS DE CAPIT						30.000,00	
4 INVESTIMENTOS					30.000,00		
OBRAS E INSTALAÇÕES			4.4.90.51.00	30.000,00			
CONSTRUÇÃO, AMPLIAÇÃO, E REFORMA DE IMÓVEIS PARA O FUNCIONAMENTO DA BIBLIOTECA MUNICIPAL	13.392.0120.1024.0000						20.000,00
4 DESPESAS DE CAPIT						20.000,00	
4 INVESTIMENTOS					20.000,00		
OBRAS E INSTALAÇÕES			4.4.90.51.00	20.000,00			
CONSTRUÇÃO, REFORMA E AMPLIAÇÃO DE IMÓVEIS E IMPLANTAÇÃO DE ESPAÇO CULTURAL PARA EVENTOS	13.392.0270.1020.0000						20.000,00
4 DESPESAS DE CAPIT						20.000,00	
4 INVESTIMENTOS					20.000,00		
OBRAS E INSTALAÇÕES			4.4.90.51.00	20.000,00			
AQUISIÇÃO DE EQUIPAMENTOS DIVERSOS EM PARCERIA COM CONSÓRCIO PÚBLICO	15.451.0003.1259.0000						20.000,00
4 DESPESAS DE CAPIT						20.000,00	
4 INVESTIMENTOS					20.000,00		
EQUIPAMENTOS E MATERIAL PERMANENTE - TRANSFERÊNCIAS			4.4.71.52.00	20.000,00			
MANUTENÇÃO DO CONSÓRCIO PÚBLICO	15.451.0003.2294.0000						80.000,00
3 DESPESAS CORREN						80.000,00	
3 OUTRAS DESPESAS CORRENTES					80.000,00		
CONTRATAÇÃO POR TEMPO DETERMINADO - PESSOAL CIVIL - 1			3.3.71.04.00	20.000,00			
OBRIGAÇÕES PATRONAIS - TRANSFERÊNCIAS A CONSÓRCIOS			3.3.71.13.00	10.000,00			
DIÁRIAS - PESSOAL CIVIL - TRANSFERÊNCIAS A CONSÓRCIOS F			3.3.71.14.00	10.000,00			
MATERIAL DE CONSUMO - TRANSFERÊNCIAS A CONSÓRCIOS P			3.3.71.30.00	20.000,00			
SERVIÇOS DE CONSULTORIA - TRANSFERÊNCIAS A CONSÓRCIO			3.3.71.35.00	10.000,00			
OUTROS SERVIÇOS DE TERCEIROS - PESSOA FÍSICA - TRANSF			3.3.71.36.00	10.000,00			
CONSTRUÇÃO, REFORMA, AMPLIAÇÃO E/OU MELHORAMENTO DE PRAÇAS, PARQUES E JARDINS	15.451.0150.1029.0000						70.000,00
4 DESPESAS DE CAPIT						70.000,00	

Documento Assinado Digitalmente por: THOMAS EDSON ALENCAR BENEVIDES  
 Assine em: https://eccc.tce.pe.gov.br/validar/validar\_documento.asp?codigo\_documento:30111646-26ac-4072-8d0d-312bc5b22e1

# PREFEITURA MUNICIPAL DE CORTÊS

Rua Coronel José Belarmino, 48 - CNPJ:10273548/0001-69



Orçamento Programa - Exercício de 2015

Página

## QUADRO AUXILIAR DE DETALHAMENTO DA DESPESA

ORGÃO	02	PODER EXECUTIVO
UNIDADE	20	PODER EXECUTIVO
SUB UNIDADE	07	SECRETARIA DE OBRAS, TRANSPORTE, SANEAMENTO E URBANISMO

Aplicacao Programada	Proj/Ativ	Finalidade	Categoria	Detalhada	TotalGrupo	Total Categ.	Total F
		F.R. - C.A.					
CONSTRUÇÃO, REFORMA, AMPLIAÇÃO E/OU MELHORAMENTO DE PRAÇAS, PARQUES E JARDINS	15.451.0150.1029.0000						70.000,00
4 DESPESAS DE CAPIT						70.000,00	
4 INVESTIMENTOS					70.000,00		
OBRAS E INSTALAÇÕES			4.4.90.51.00	70.000,00			
RECUPERAÇÃO E/OU CONSTRUÇÃO DE CAIS ÀS MARGENS DO RIO SIRINHAÉM	15.451.0150.1051.0000						100.000,00
4 DESPESAS DE CAPIT						100.000,00	
4 INVESTIMENTOS					100.000,00		
OBRAS E INSTALAÇÕES			4.4.90.51.00	100.000,00			
CONSTRUÇÃO E REFORMA DO PORTAL DE ENTRADA DA CIDADE DE CORTÊS	15.451.0150.1053.0000						20.000,00
4 DESPESAS DE CAPIT						20.000,00	
4 INVESTIMENTOS					20.000,00		
OBRAS E INSTALAÇÕES			4.4.90.51.00	20.000,00			
CONSTRUÇÃO, REFORMA, AMPLIAÇÃO E/OU CONSTRUÇÃO DE ESCADAS, RAMPAS, MUROS E OUTROS	15.451.0151.1027.0000						100.000,00
4 DESPESAS DE CAPIT						100.000,00	
4 INVESTIMENTOS					100.000,00		
OBRAS E INSTALAÇÕES			4.4.90.51.00	100.000,00			
CONSTRUÇÃO E RESTRUTURAÇÃO DE CALÇAMENTO E MEIO-FIO E/OU REVITALIZAÇÃO ASFÁLTICO	15.451.0151.1030.0000						300.000,00
4 DESPESAS DE CAPIT						300.000,00	
4 INVESTIMENTOS					300.000,00		
OBRAS E INSTALAÇÕES			4.4.90.51.00	300.000,00			
IMPLANTAÇÃO DE USINA DE COMPOSTAGEM E TRATAMENTO DE LIXO URBANO	15.451.0202.1025.0000						100.000,00
4 DESPESAS DE CAPIT						100.000,00	
4 INVESTIMENTOS					100.000,00		
OBRAS E INSTALAÇÕES			4.4.90.51.00	100.000,00			
AMPLIAÇÃO DE SISTEMA DE ILUMINAÇÃO PÚBLICA DO MUNICÍPIO	15.451.0250.1028.0000						220.000,00
4 DESPESAS DE CAPIT						220.000,00	
4 INVESTIMENTOS					220.000,00		
OBRAS E INSTALAÇÕES			4.4.90.51.00	220.000,00			
DESAPROPRIAÇÃO DE IMÓVEIS/TERRENOS NECESSÁRIOS A EXECUÇÃO DE PROJETOS URBANOS	15.451.0280.1026.0000						30.000,00
4 DESPESAS DE CAPIT						30.000,00	
4 INVESTIMENTOS					30.000,00		
AQUISIÇÃO DE IMÓVEIS			4.4.90.61.00	30.000,00			
AQUISIÇÃO DE MÓVEIS, COMPUTADORES E UTENSÍLIOS DIVERSOS	15.452.0021.1031.0000						20.000,00
4 DESPESAS DE CAPIT						20.000,00	
4 INVESTIMENTOS					20.000,00		
EQUIPAMENTOS E MATERIAL PERMANENTE			4.4.90.52.00	20.000,00			

Documento Assinado Digitalmente por: THOMAS EDSON ALENCAR BENEVIDES  
 Acesso em: https://eccc.tce.pe.gov.br/ftp/valida/oc/seam/CodigoDoDocumento:30111646-26ac-49b8-8d0d-312bc502a7e8

# PREFEITURA MUNICIPAL DE CORTÊS

Rua Coronel José Belarmino, 48 - CNPJ:10273548/0001-69



Orçamento Programa - Exercício de 2015

Página

## QUADRO AUXILIAR DE DETALHAMENTO DA DESPESA

ORGÃO	02	PODER EXECUTIVO
UNIDADE	20	PODER EXECUTIVO
SUB UNIDADE	07	SECRETARIA DE OBRAS, TRANSPORTE, SANEAMENTO E URBANISMO

Aplicacao Programada	Proj/Ativ	Finalidade	Categoria	Detalhada	TotalGrupo	Total Categ.	Total F
		F.R. - C.A.					
AQUISIÇÃO DE EQUIPAMENTOS E UTENSÍLIOS PARA ATIVIDADES DO SETOR DE OBRAS PÚBLICAS	15.452.0021.1033.0000						250.000,00
4 DESPESAS DE CAPIT						250.000,00	
4 INVESTIMENTOS					250.000,00		
EQUIPAMENTOS E MATERIAL PERMANENTE			4.4.90.52.00	250.000,00			
MANUTENÇÃO DAS AÇÕES DE CARÁTER CONTINUADO DA UNIDADE	15.452.0021.2067.0000						1.520.000,00
3 DESPESAS CORREN						1.520.000,00	
1 PESSOAL E ENCARGOS SOCIAIS					1.040.000,00		
CONTRATAÇÃO POR TEMPO DETERMINADO			3.1.90.04.00	200.000,00			
VENCIMENTOS E VANTAGENS FIXAS - PESSOAL CIVIL			3.1.90.11.00	840.000,00			
3 OUTRAS DESPESAS CORRENTES					480.000,00		
DIÁRIAS - PESSOAL CIVIL			3.3.90.14.00	20.000,00			
MATERIAL DE CONSUMO			3.3.90.30.00	250.000,00			
PASSAGENS E DESPESAS COM LOCOMOÇÃO			3.3.90.33.00	10.000,00			
OUTROS SERVIÇOS DE TERCEIROS - PESSOA FÍSICA			3.3.90.36.00	100.000,00			
OUTROS SERVIÇOS DE TERCEIROS - PESSOA JURÍDICA			3.3.90.39.00	100.000,00			
CONTRATAÇÃO DE ACESSORIA ESPECIALIZADA DESTINADA A ELABORAÇÃO DOS PROJETOS E ACOMPANHAMENTO DE OBRAS NO MUNICÍPIO.	15.452.0021.2284.0000						60.000,00
3 DESPESAS CORREN						60.000,00	
3 OUTRAS DESPESAS CORRENTES					60.000,00		
SERVIÇOS DE CONSULTORIA			3.3.90.35.00	20.000,00			
OUTROS SERVIÇOS DE TERCEIROS - PESSOA FÍSICA			3.3.90.36.00	20.000,00			
OUTROS SERVIÇOS DE TERCEIROS - PESSOA JURÍDICA			3.3.90.39.00	20.000,00			
CONSTRUÇÃO, REFORMA, MELHORAMENTO E/OU AMPLIAÇÃO DE CEMITÉRIO E VELÓRIO	15.452.0150.1035.0000						100.000,00
4 DESPESAS DE CAPIT						100.000,00	
4 INVESTIMENTOS					100.000,00		
OBRAS E INSTALAÇÕES			4.4.90.51.00	100.000,00			
MANUTENÇÃO DAS AÇÕES DOS SERVIÇOS DO CEMITÉRIO	15.452.0150.2071.0000						100.000,00
3 DESPESAS CORREN						100.000,00	
1 PESSOAL E ENCARGOS SOCIAIS					60.000,00		
CONTRATAÇÃO POR TEMPO DETERMINADO			3.1.90.04.00	30.000,00			
VENCIMENTOS E VANTAGENS FIXAS - PESSOAL CIVIL			3.1.90.11.00	30.000,00			
3 OUTRAS DESPESAS CORRENTES					40.000,00		
MATERIAL DE CONSUMO			3.3.90.30.00	10.000,00			
OUTROS SERVIÇOS DE TERCEIROS - PESSOA FÍSICA			3.3.90.36.00	10.000,00			
OUTROS SERVIÇOS DE TERCEIROS - PESSOA JURÍDICA			3.3.90.39.00	20.000,00			
MANUTENÇÃO DAS AÇÕES DE ABASTECIMENTO D'ÁGUA	15.452.0170.2070.0000						720.000,00
3 DESPESAS CORREN						720.000,00	
1 PESSOAL E ENCARGOS SOCIAIS					300.000,00		
CONTRATAÇÃO POR TEMPO DETERMINADO			3.1.90.04.00	100.000,00			
VENCIMENTOS E VANTAGENS FIXAS - PESSOAL CIVIL			3.1.90.11.00	200.000,00			
3 OUTRAS DESPESAS CORRENTES					420.000,00		
MATERIAL DE CONSUMO			3.3.90.30.00	120.000,00			
OUTROS SERVIÇOS DE TERCEIROS - PESSOA FÍSICA			3.3.90.36.00	30.000,00			
OUTROS SERVIÇOS DE TERCEIROS - PESSOA JURÍDICA			3.3.90.39.00	270.000,00			
CONSTRUÇÃO DE USINA DE RECICLAGEM DE LIXO	15.452.0202.1034.0000						100.000,00

Documento Assinado Digitalmente por: THOMAS EDSON ALENCAR BENEVIDES  
 Assine em: https://eccc.tce.pe.gov.br/9p/validarDoc.seam?codigoDocumento:30111646-26ac-4912-800d-312bc5f52a7e1



PREFEITURA MUNICIPAL DE CORTÊS

Rua Coronel José Belarmino, 48 - CNPJ:10273548/0001-69



Orçamento Programa - Exercício de 2015

Página 1

QUADRO AUXILIAR DE DETALHAMENTO DA DESPESA

ORGÃO	02	PODER EXECUTIVO
UNIDADE	20	PODER EXECUTIVO
SUB UNIDADE	07	SECRETARIA DE OBRAS, TRANSPORTE, SANEAMENTO E URBANISMO

Aplicacao Programada	Proj/Ativ	Finalidade	Categoria	Detalhada	TotalGrupo	Total Categ.	Total F
		F.R. - C.A.					
<b>DOMICILIAR</b>							
4	DESpesas de Capit					100.000,00	
4	INVESTIMENTOS				100.000,00		
	OBRAS E INSTALAÇÕES		4.4.90.51.00	100.000,00			
<b>MANUTENÇÃO DAS AÇÕES DE LIMPEZA PÚBLICA</b> 15.452.0202.2068.0000							
3	DESpesas Corren					820.000,00	820.000,00
1	PESSOAL E ENCARGOS SOCIAIS				600.000,00		
	CONTRATAÇÃO POR TEMPO DETERMINADO		3.1.90.04.00	500.000,00			
	VENCIMENTOS E VANTAGENS FIXAS - PESSOAL CIVIL		3.1.90.11.00	100.000,00			
3	OUTRAS DESPESAS CORRENTES				220.000,00		
	MATERIAL DE CONSUMO		3.3.90.30.00	100.000,00			
	OUTROS SERVIÇOS DE TERCEIROS - PESSOA FÍSICA		3.3.90.36.00	20.000,00			
	OUTROS SERVIÇOS DE TERCEIROS - PESSOA JURÍDICA		3.3.90.39.00	100.000,00			
<b>DESAPROPRIAÇÃO DE TERRENOS PARA COLOCAÇÃO DE LIXO URBANO</b> 15.452.0280.1032.0000							
4	DESpesas de Capit					100.000,00	100.000,00
4	INVESTIMENTOS				100.000,00		
	AQUISIÇÃO DE IMÓVEIS		4.4.90.61.00	100.000,00			
<b>DESAPROPRIAÇÃO DE TERRENOS PARA CONSTRUÇÃO DE CEMITÉRIOS</b> 15.452.0280.1036.0000							
4	DESpesas de Capit					100.000,00	100.000,00
4	INVESTIMENTOS				100.000,00		
	AQUISIÇÃO DE IMÓVEIS		4.4.90.61.00	100.000,00			
<b>AQUISIÇÃO DE VEÍCULOS E MAQUINAS PARA UNIDADE</b> 15.453.0021.1015.0000							
4	DESpesas de Capit					100.000,00	100.000,00
4	INVESTIMENTOS				100.000,00		
	EQUIPAMENTOS E MATERIAL PERMANENTE		4.4.90.52.00	100.000,00			
<b>MELHORAMENTO DO BALNEARIO DO BANHO DA CERVEJA</b> 15.695.0270.1052.0000							
4	DESpesas de Capit					100.000,00	100.000,00
4	INVESTIMENTOS				100.000,00		
	OBRAS E INSTALAÇÕES		4.4.90.51.00	100.000,00			
<b>MANUTENÇÃO DO SISTEMA DE ILUMINAÇÃO PÚBLICA</b> 15.752.0250.2301.0000							
3	DESpesas Corren					270.000,00	270.000,00
1	PESSOAL E ENCARGOS SOCIAIS				70.000,00		
	CONTRATAÇÃO POR TEMPO DETERMINADO		3.1.90.04.00	50.000,00			
	VENCIMENTOS E VANTAGENS FIXAS - PESSOAL CIVIL		3.1.90.11.00	20.000,00			
3	OUTRAS DESPESAS CORRENTES				200.000,00		
	MATERIAL DE CONSUMO		3.3.90.30.00	50.000,00			
	OUTROS SERVIÇOS DE TERCEIROS - PESSOA FÍSICA		3.3.90.36.00	50.000,00			
	OUTROS SERVIÇOS DE TERCEIROS - PESSOA JURÍDICA		3.3.90.39.00	100.000,00			
<b>EXECUÇÃO DE PROJETOS DE CONSTRUÇÃO DE CASAS PARA A POPULAÇÃO DE BAIXA RENDA</b> 16.482.0160.1037.0000							
4	DESpesas de Capit					150.000,00	150.000,00
4	INVESTIMENTOS				150.000,00		
	OBRAS E INSTALAÇÕES		4.4.90.51.00	150.000,00			

Documento Assinado Digitalmente por: THOMAS EDSON ALENCAR BENEVIDES  
 Acesso em: https://eccc.tce.pe.gov.br/ftp/validadoc.seam?codigo\_documento=30111646-56ac-49f2-8d0d-320bc5b2a7e1

PREFEITURA MUNICIPAL DE CORTÊS

Rua Coronel José Belarmino, 48 - CNPJ:10273548/0001-69



Orçamento Programa - Exercício de 2015

Página

QUADRO AUXILIAR DE DETALHAMENTO DA DESPESA

ORGÃO	02	PODER EXECUTIVO
UNIDADE	20	PODER EXECUTIVO
SUB UNIDADE	07	SECRETARIA DE OBRAS, TRANSPORTE, SANEAMENTO E URBANISMO

Aplicacao Programada	Proj/Ativ	Finalidade	Categoria	Detalhada	TotalGrupo	Total Categ.	Total F
		F.R. - C.A.					
IMPLANTAÇÃO DE SISTEMA DE ABASTECIMENTO D'AGUA, CONSTRUÇÃO DE AÇUDES E CISTERNAS	17.511.0170.1039.0000						100.000,00
4 DESPESAS DE CAPIT						100.000,00	
4 INVESTIMENTOS					100.000,00		
OBRAS E INSTALAÇÕES			4.4.90.51.00	100.000,00			
CONSTRUÇÃO, REFORMA E/OU AMPLIAÇÃO DE BANHEIROS E SANITÁRIOS PÚBLICOS	17.512.0150.1041.0000						100.000,00
4 DESPESAS DE CAPIT						100.000,00	
4 INVESTIMENTOS					100.000,00		
OBRAS E INSTALAÇÕES			4.4.90.51.00	100.000,00			
CONSTRUÇÃO DE UNIDADES SANITÁRIAS DOMICILIARES	17.512.0160.1042.0000						130.000,00
4 DESPESAS DE CAPIT						130.000,00	
4 INVESTIMENTOS					130.000,00		
OBRAS E INSTALAÇÕES			4.4.90.51.00	130.000,00			
CONSTRUÇÃO E RESTAURAÇÃO DE ESGOTOS, GALERIA, BUEIROS E OUTROS	17.512.0170.1040.0000						300.000,00
4 DESPESAS DE CAPIT						300.000,00	
4 INVESTIMENTOS					300.000,00		
OBRAS E INSTALAÇÕES			4.4.90.51.00	300.000,00			
AQUISIÇÃO DE EQUIPAMENTOS PARA USINA DE TRATAMENTO DE LIXO	17.512.0202.1038.0000						20.000,00
4 DESPESAS DE CAPIT						20.000,00	
4 INVESTIMENTOS					20.000,00		
EQUIPAMENTOS E MATERIAL PERMANENTE			4.4.90.52.00	20.000,00			
CONSTRUÇÃO, REFORMA E AMPLIAÇÃO DOS MERCADOS, AÇOUGUES E MATADOUROS	20.605.0215.1046.0000						200.000,00
4 DESPESAS DE CAPIT						200.000,00	
4 INVESTIMENTOS					200.000,00		
OBRAS E INSTALAÇÕES			4.4.90.51.00	200.000,00			
EXECUÇÃO DE PROJETOS ESPECIAIS DE ELETRIFICAÇÃO RURAL	25.752.0250.1048.0000						100.000,00
4 DESPESAS DE CAPIT						100.000,00	
4 INVESTIMENTOS					100.000,00		
OBRAS E INSTALAÇÕES			4.4.90.51.00	100.000,00			
CONSTRUÇÃO, AMPLIAÇÃO, RECUPERAÇÃO E MANUTENÇÃO DE ESTRADAS	26.782.0151.1049.0000						340.000,00
4 DESPESAS DE CAPIT						340.000,00	
4 INVESTIMENTOS					340.000,00		
OBRAS E INSTALAÇÕES			4.4.90.51.00	340.000,00			
CONSTRUÇÃO DE QUADRAS POLIESPORTIVAS E ESTÁDIO MUNICIPAL	27.812.0270.1054.0000						250.000,00
4 DESPESAS DE CAPIT						250.000,00	
4 INVESTIMENTOS					250.000,00		
OBRAS E INSTALAÇÕES			4.4.90.51.00	250.000,00			

Documento Assinado Digitalmente por: THOMAS EDSON ALENCAR BENEVIDES  
 Acesse em: https://efee.tce.pe.gov.br/validar/validar\_documento:30111646-2fac-4918-8a0d-3120c5022e1

PREFEITURA MUNICIPAL DE CORTÊS

Rua Coronel José Belarmino, 48 - CNPJ:10273548/0001-69



Orçamento Programa - Exercício de 2015

Página

QUADRO AUXILIAR DE DETALHAMENTO DA DESPESA

ORGÃO	02	PODER EXECUTIVO
UNIDADE	20	PODER EXECUTIVO
SUB UNIDADE	07	SECRETARIA DE OBRAS, TRANSPORTE, SANEAMENTO E URBANISMO

Aplicacao Programada	Proj/Ativ	Finalidade	Categoria	Detalhada	TotalGrupo	Total Categ.	Total F
		F.R. - C.A.					
TOTAL						8.360.000,00	

Documento Assinado Digitalmente por: THOMAS EDSON ALENCAR BENEVIDES  
Acesso em: https://eccc.tce.pe.gov.br/99p/validarDoc.seam Código do documento: 30f11646-26ac-49f2-8d0d-3f2bc5b2a7e1

PREFEITURA MUNICIPAL DE CORTÊS

Rua Coronel José Belarmino, 48 - CNPJ:10273548/0001-69



Orçamento Programa - Exercício de 2015

Página

QUADRO AUXILIAR DE DETALHAMENTO DA DESPESA

ORGÃO	02	PODER EXECUTIVO
UNIDADE	20	PODER EXECUTIVO
SUB UNIDADE	08	SECRETARIA DE AGRICULTURA

Aplicacao Programada	Proj/Ativ	Finalidade	Categoria	Detalhada	TotalGrupo	Total Categ.	Total F
		F.R. - C.A.					
CONSTRUÇÃO DE CENTROS COMUNITÁRIOS NO MEIO RURAL	20.606.0200.1045.0000						20.000,00
4	DESPESAS DE CAPIT					20.000,00	
4	INVESTIMENTOS				20.000,00		
	OBRAS E INSTALAÇÕES		4.4.90.51.00	20.000,00			
CONSTRUÇÃO DE CENTRAL DE ABASTECIMENTO PARA DISCIPLINAR A DISTRIBUIÇÃO DE PRODUÇÃO AGRÍCOLA	20.606.0200.1047.0000						20.000,00
4	DESPESAS DE CAPIT					20.000,00	
4	INVESTIMENTOS				20.000,00		
	OBRAS E INSTALAÇÕES		4.4.90.51.00	20.000,00			
AQUISIÇÃO DE MÁQUINAS, VEÍCULOS E EQUIPAMENTOS AGRÍCOLAS	20.606.0200.1056.0000						200.000,00
4	DESPESAS DE CAPIT					200.000,00	
4	INVESTIMENTOS				200.000,00		
	EQUIPAMENTOS E MATERIAL PERMANENTE		4.4.90.52.00	200.000,00			
MANUTENÇÃO DE AÇÃO DE CARÁTER CONTINUADO DA UNIDADE	20.606.0200.2073.0000						320.000,00
3	DESPESAS CORREN					320.000,00	
1	PESSOAL E ENCARGOS SOCIAIS				190.000,00		
	CONTRATAÇÃO POR TEMPO DETERMINADO		3.1.90.04.00	30.000,00			
	VENCIMENTOS E VANTAGENS FIXAS - PESSOAL CIVIL		3.1.90.11.00	100.000,00			
	OBRIGAÇÕES PATRONAIS		3.1.90.13.00	30.000,00			
	OBRIGAÇÕES PATRONAIS - INTRA-ORÇAMENTÁRIO		3.1.91.13.00	30.000,00			
3	OUTRAS DESPESAS CORRENTES				130.000,00		
	DIÁRIAS - PESSOAL CIVIL		3.3.90.14.00	20.000,00			
	MATERIAL DE CONSUMO		3.3.90.30.00	40.000,00			
	PASSAGENS E DESPESAS COM LOCOMOÇÃO		3.3.90.33.00	10.000,00			
	OUTROS SERVIÇOS DE TERCEIROS - PESSOA FÍSICA		3.3.90.36.00	40.000,00			
	OUTROS SERVIÇOS DE TERCEIROS - PESSOA JURÍDICA		3.3.90.39.00	20.000,00			
IMPLANTAÇÃO DE PROGRAMA DE AGRICULTURA FAMILIAR E SEMEANTEIRA	20.606.0200.2075.0000						30.000,00
3	DESPESAS CORREN					30.000,00	
3	OUTRAS DESPESAS CORRENTES				30.000,00		
	MATERIAL DE CONSUMO		3.3.90.30.00	10.000,00			
	OUTROS SERVIÇOS DE TERCEIROS - PESSOA FÍSICA		3.3.90.36.00	10.000,00			
	OUTROS SERVIÇOS DE TERCEIROS - PESSOA JURÍDICA		3.3.90.39.00	10.000,00			
CONTRATAÇÃO DE ACESSORIA ESPECIALIZADA	20.606.0200.2076.0000						20.000,00
3	DESPESAS CORREN					20.000,00	
3	OUTRAS DESPESAS CORRENTES				20.000,00		
	SERVIÇOS DE CONSULTORIA		3.3.90.35.00	10.000,00			
	OUTROS SERVIÇOS DE TERCEIROS - PESSOA JURÍDICA		3.3.90.39.00	10.000,00			
LOCAÇÃO DE VEÍCULO PARA ARAÇÃO DE TERRAS AGRÍCOLA E AMPLIAÇÃO BARRAGENS	20.606.0200.2077.0000						20.000,00
3	DESPESAS CORREN					20.000,00	
3	OUTRAS DESPESAS CORRENTES				20.000,00		
	OUTROS SERVIÇOS DE TERCEIROS - PESSOA FÍSICA		3.3.90.36.00	10.000,00			
	OUTROS SERVIÇOS DE TERCEIROS - PESSOA JURÍDICA		3.3.90.39.00	10.000,00			
PROMOÇÃO DE FEIRAS AGRÍCOLAS E TURISMO	20.606.0200.2078.0000						30.000,00

Documento Assinado Digitalmente por: THOMAS EDSON ALENCAR BENEVIDES  
 Acesso em: https://eccc.tce.pe.gov.br/validar/validar\_documento:30f646-26ac-49f2-880d-312bc502a7e1

PREFEITURA MUNICIPAL DE CORTÊS

Rua Coronel José Belarmino, 48 - CNPJ:10273548/0001-69



Orçamento Programa - Exercício de 2015

Página 28

QUADRO AUXILIAR DE DETALHAMENTO DA DESPESA

ORGÃO	02	PODER EXECUTIVO
UNIDADE	20	PODER EXECUTIVO
SUB UNIDADE	08	SECRETARIA DE AGRICULTURA

Aplicacao Programada	Proj/Ativ	Finalidade	Categoria	Detalhada	TotalGrupo	Total Categ.	Total F
		F.R. - C.A.					
RURAL							
3	DESPESAS CORREN					30.000,00	
3	OUTRAS DESPESAS CORRENTES				30.000,00		
	MATERIAL DE CONSUMO		3.3.90.30.00	10.000,00			
	OUTROS SERVIÇOS DE TERCEIROS - PESSOA FISICA		3.3.90.36.00	10.000,00			
	OUTROS SERVIÇOS DE TERCEIROS - PESSOA JURIDICA		3.3.90.39.00	10.000,00			
AQUISIÇÃO DE SEMENTES E VACINAS PARA DISTRIBUIÇÃO	20.606.0200.2079.0000						10.000,00
3	DESPESAS CORREN					10.000,00	
3	OUTRAS DESPESAS CORRENTES				10.000,00		
	Material, Bem ou Serviço para Distribuição Gratuita		3.3.90.32.00	10.000,00			
TOTAL							670.000,00

Documento Assinado Digitalmente por: THOMAS EDSON ALENCAR BENEVIDES  
 Aceite em: https://eccc.tce.pe.gov.br/ftp/validadoc.seam Código do documento: 30f11d46-26ac-49f2-8d0d-312bc5b2a7e1

PREFEITURA MUNICIPAL DE CORTÊS

Rua Coronel José Belarmino, 48 - CNPJ:10273548/0001-69



Orçamento Programa - Exercício de 2015

Página 2

QUADRO AUXILIAR DE DETALHAMENTO DA DESPESA

ORGÃO	02	PODER EXECUTIVO
UNIDADE	20	PODER EXECUTIVO
SUB UNIDADE	09	SECRETARIA DE INDÚSTRIA, COMÉRCIO E TURISMO

Aplicacao Programada	Proj/Ativ	Finalidade	Categoria	Detalhada	TotalGrupo	Total Categ.	Total F
		F.R. - C.A.					
INCENTIVO A DIVULGAÇÃO DO MUNICIPIO ATRAVÉS DA PARTICIPAÇÃO EM EVENTOS CULTURAIS E FESTIVOS	13.392.0270.2234.0000						10.000,00
3	DESPESAS CORREN					10.000,00	
3	OUTRAS DESPESAS CORRENTES				10.000,00		
	OUTROS AUXÍLIOS FINANCEIROS A PESSOA FÍSICA		3.3.90.48.00	10.000,00			
AQUISIÇÃO DE VEÍCULOS E EQUIPAMENTOS PARA UNIDADE	23.122.0230.1057.0000						30.000,00
4	DESPESAS DE CAPIT					30.000,00	
4	INVESTIMENTOS				30.000,00		
	EQUIPAMENTOS E MATERIAL PERMANENTE		4.4.90.52.00	30.000,00			
MANUTENÇÃO DAS AÇÕES DE CARÁTER CONTINUADO DA UNIDADE	23.122.0230.2081.0000						260.000,00
3	DESPESAS CORREN					260.000,00	
1	PESSOAL E ENCARGOS SOCIAIS				190.000,00		
	CONTRATAÇÃO POR TEMPO DETERMINADO		3.1.90.04.00	30.000,00			
	VENCIMENTOS E VANTAGENS FIXAS - PESSOAL CIVIL		3.1.90.11.00	100.000,00			
	OBRIGAÇÕES PATRONAIS		3.1.90.13.00	30.000,00			
	OBRIGAÇÕES PATRONAIS - INTRA-ORÇAMENTÁRIO		3.1.91.13.00	30.000,00			
3	OUTRAS DESPESAS CORRENTES				70.000,00		
	DIÁRIAS - PESSOAL CIVIL		3.3.90.14.00	20.000,00			
	MATERIAL DE CONSUMO		3.3.90.30.00	10.000,00			
	PASSAGENS E DESPESAS COM LOCOMOÇÃO		3.3.90.33.00	10.000,00			
	OUTROS SERVIÇOS DE TERCEIROS - PESSOA FÍSICA		3.3.90.36.00	10.000,00			
	OUTROS SERVIÇOS DE TERCEIROS - PESSOA JURÍDICA		3.3.90.39.00	20.000,00			
MANUTENÇÃO DAS AÇÕES DE CARÁTER CONTINUADO DA UNIDADE, MERCADO E AÇOUGUE	23.692.0215.2072.0000						150.000,00
3	DESPESAS CORREN					150.000,00	
1	PESSOAL E ENCARGOS SOCIAIS				100.000,00		
	CONTRATAÇÃO POR TEMPO DETERMINADO		3.1.90.04.00	30.000,00			
	VENCIMENTOS E VANTAGENS FIXAS - PESSOAL CIVIL		3.1.90.11.00	30.000,00			
	OBRIGAÇÕES PATRONAIS		3.1.90.13.00	20.000,00			
	OBRIGAÇÕES PATRONAIS - INTRA-ORÇAMENTÁRIO		3.1.91.13.00	20.000,00			
3	OUTRAS DESPESAS CORRENTES				50.000,00		
	DIÁRIAS - PESSOAL CIVIL		3.3.90.14.00	10.000,00			
	MATERIAL DE CONSUMO		3.3.90.30.00	20.000,00			
	OUTROS SERVIÇOS DE TERCEIROS - PESSOA FÍSICA		3.3.90.36.00	10.000,00			
	OUTROS SERVIÇOS DE TERCEIROS - PESSOA JURÍDICA		3.3.90.39.00	10.000,00			
CONTRATAÇÃO DE SEGURANÇA PARTICULAR PARA AS FESTIVIDADES	23.695.0181.2082.0000						60.000,00
3	DESPESAS CORREN					60.000,00	
3	OUTRAS DESPESAS CORRENTES				60.000,00		
	OUTROS SERVIÇOS DE TERCEIROS - PESSOA FÍSICA		3.3.90.36.00	30.000,00			
	OUTROS SERVIÇOS DE TERCEIROS - PESSOA JURÍDICA		3.3.90.39.00	30.000,00			
PATROCÍNIO DE BLOCOS E TROCAS CARNAVALESCAS E GRUPOS ARTÍSTICOS	23.695.0181.2084.0000						50.000,00
3	DESPESAS CORREN					50.000,00	
3	OUTRAS DESPESAS CORRENTES				50.000,00		
	OUTROS AUXÍLIOS FINANCEIROS A PESSOA FÍSICA		3.3.90.48.00	50.000,00			
PROMOÇÃO DE FESTAS TRADICIONAIS E FOLCLÓRICAS NO MUNICÍPIO	23.695.0181.2085.0000						490.000,00

Documento Assinado Digitalmente por: THOMAS EDSON ALENCAR BENEVIDES  
 Assinatura em: https://eccc.tce.pe.gov.br/ptp/validarDoc.seam Código do documento: 30f11646-26ac-49f2-8d0d-312bc5b2a7e1

PREFEITURA MUNICIPAL DE CORTÊS

Rua Coronel José Belarmino, 48 - CNPJ:10273548/0001-69



Orçamento Programa - Exercício de 2015

Página 2

QUADRO AUXILIAR DE DETALHAMENTO DA DESPESA

ORGÃO	02	PODER EXECUTIVO
UNIDADE	20	PODER EXECUTIVO
SUB UNIDADE	09	SECRETARIA DE INDÚSTRIA, COMÉRCIO E TURISMO

Aplicacao Programada	Proj/Ativ	Finalidade	Categoria	Detalhada	TotalGrupo	Total Categ.	Total F
		F.R. - C.A.					
PROMOÇÃO DE FESTAS TRADICIONAIS E FOLCLÓRICAS NO MUNICÍPIO	23.695.0181.2085.0000						490.000,00
3	DESPESAS CORREN					490.000,00	
3	OUTRAS DESPESAS CORRENTES				490.000,00		
	MATERIAL DE CONSUMO		3.3.90.30.00	40.000,00			
	OUTROS SERVIÇOS DE TERCEIROS - PESSOA FÍSICA		3.3.90.36.00	50.000,00			
	OUTROS SERVIÇOS DE TERCEIROS - PESSOA JURÍDICA		3.3.90.39.00	400.000,00			
FOMENTAR OS PRODUTOS ARTESANAIS PARA A GERAÇÃO DE RENDA	23.695.0181.2087.0000						30.000,00
3	DESPESAS CORREN					30.000,00	
3	OUTRAS DESPESAS CORRENTES				30.000,00		
	MATERIAL DE CONSUMO		3.3.90.30.00	10.000,00			
	OUTROS SERVIÇOS DE TERCEIROS - PESSOA FÍSICA		3.3.90.36.00	10.000,00			
	OUTROS SERVIÇOS DE TERCEIROS - PESSOA JURÍDICA		3.3.90.39.00	10.000,00			
PROGRAMA DE PROJEÇÃO DE CINEMA, VÍDEO E AÇÕES DE PROMOÇÃO T	23.695.0181.2088.0000						30.000,00
3	DESPESAS CORREN					30.000,00	
3	OUTRAS DESPESAS CORRENTES				30.000,00		
	MATERIAL DE CONSUMO		3.3.90.30.00	10.000,00			
	OUTROS SERVIÇOS DE TERCEIROS - PESSOA FÍSICA		3.3.90.36.00	10.000,00			
	OUTROS SERVIÇOS DE TERCEIROS - PESSOA JURÍDICA		3.3.90.39.00	10.000,00			
IMPLANTAÇÃO DE INFRA-ESTRUTURA TURÍSTICA NA PE 085	23.695.0181.2089.0000						30.000,00
3	DESPESAS CORREN					30.000,00	
3	OUTRAS DESPESAS CORRENTES				30.000,00		
	MATERIAL DE CONSUMO		3.3.90.30.00	10.000,00			
	OUTROS SERVIÇOS DE TERCEIROS - PESSOA FÍSICA		3.3.90.36.00	10.000,00			
	OUTROS SERVIÇOS DE TERCEIROS - PESSOA JURÍDICA		3.3.90.39.00	10.000,00			
PREMIAÇÃO E CONCESSÃO DE PRÊMIOS E PARTICIPAÇÃO EM COMPETIÇÃO PROMOVIDAS PELO MUNICÍPIO	23.812.0181.2083.0000						60.000,00
3	DESPESAS CORREN					60.000,00	
3	OUTRAS DESPESAS CORRENTES				60.000,00		
	PREMIAÇÕES CULTURAIS, ARTÍSTICAS, CIENTÍFICAS, DESPORT		3.3.90.31.00	30.000,00			
	Material, Bem ou Serviço para Distribuição Gratuita		3.3.90.32.00	30.000,00			
IMPLANTAÇÃO DE PROJETO DE ESTRUTURA VIARIA DO MUNICÍPIO	26.782.0151.1257.0000						30.000,00
4	DESPESAS DE CAPIT					30.000,00	
4	INVESTIMENTOS				30.000,00		
	OBRAS E INSTALAÇÕES		4.4.90.51.00	30.000,00			
<b>TOTAL</b>							<b>1.230.000,00</b>

Documento Assinado Digitalmente por: THOMAS EDSON ALENCAR BENEVIDES  
 Assete em: https://eccc.tce.pe.gov.br/validar/validacao.seam?codigo\_documento=30111646-286c-4912-8d0d-312bc50287e1



PREFEITURA MUNICIPAL DE CORTÊS

Rua Coronel José Belarmino, 48 - CNPJ:10273548/0001-69



Orçamento Programa - Exercício de 2015

Página 2

QUADRO AUXILIAR DE DETALHAMENTO DA DESPESA

ORGÃO	02	PODER EXECUTIVO
UNIDADE	20	PODER EXECUTIVO
SUB UNIDADE	10	FUNDEB

Aplicacao Programada	Proj/Ativ	Finalidade	Categoria	Detalhada	TotalGrupo	Total Categ.	Total F
		F.R. - C.A.					
CONTRIBUIÇÃO PARA O INSS 40%	12.361.0091.2169.0000						100.000,00
3 DESPESAS CORREN						100.000,00	
1 PESSOAL E ENCARGOS SOCIAIS							
OBRIGAÇÕES PATRONAIS			3.1.90.13.00	100.000,00	100.000,00		
CONTRIBUIÇÃO PARA O INSS 60%	12.361.0091.2171.0000						150.000,00
3 DESPESAS CORREN						150.000,00	
1 PESSOAL E ENCARGOS SOCIAIS							
OBRIGAÇÕES PATRONAIS			3.1.90.13.00	150.000,00	150.000,00		
CONTRIBUIÇÃO PARA O RPPS 40%	12.361.0092.2170.0000						110.000,00
3 DESPESAS CORREN						110.000,00	
1 PESSOAL E ENCARGOS SOCIAIS							
OBRIGAÇÕES PATRONAIS - INTRA-ORÇAMENTÁRIO			3.1.91.13.00	110.000,00	110.000,00		
CONTRIBUIÇÃO PARA O RPPS 60%	12.361.0092.2172.0000						600.000,00
3 DESPESAS CORREN						600.000,00	
1 PESSOAL E ENCARGOS SOCIAIS							
OBRIGAÇÕES PATRONAIS - INTRA-ORÇAMENTÁRIO			3.1.91.13.00	600.000,00	600.000,00		
AQUISIÇÃO DE EQUIP. DE INFORMÁTICA PARA REDE DE ENSINO FUNDAMENTAL - FUNDEB 40%	12.361.0120.1082.0000						140.000,00
4 DESPESAS DE CAPIT						140.000,00	
4 INVESTIMENTOS							
EQUIPAMENTOS E MATERIAL PERMANENTE			4.4.90.52.00	140.000,00	140.000,00		
CONSTRUÇÃO, REFORMA E/OU AMPLIAÇÃO DAS UNIDADES ESCOLARES - FUNDEB 40%	12.361.0120.1083.0000						300.000,00
4 DESPESAS DE CAPIT						300.000,00	
4 INVESTIMENTOS							
OBRAS E INSTALAÇÕES			4.4.90.51.00	300.000,00	300.000,00		
AQUISIÇÃO DE VEÍCULOS PARA TRANSPORTE DE ESTUDANTES - FUNDEB 40%	12.361.0120.1084.0000						400.000,00
4 DESPESAS DE CAPIT						400.000,00	
4 INVESTIMENTOS							
EQUIPAMENTOS E MATERIAL PERMANENTE			4.4.90.52.00	400.000,00	400.000,00		
AQUISIÇÃO DE MÓVEIS, MÁQUINAS E UTENSÍLIOS DIVERSOS - FUNDEB 40%	12.361.0120.1085.0000						200.000,00
4 DESPESAS DE CAPIT						200.000,00	
4 INVESTIMENTOS							
EQUIPAMENTOS E MATERIAL PERMANENTE			4.4.90.52.00	200.000,00	200.000,00		
CAPACITAÇÃO E TREINAMENTO DE SERVIDORES DO ENSINO BÁSICO - FUNDEB 40%	12.361.0120.2164.0000						150.000,00
3 DESPESAS CORREN						150.000,00	
3 OUTRAS DESPESAS CORRENTES							
MATERIAL DE CONSUMO			3.3.90.30.00	50.000,00	50.000,00		
SERVIÇOS DE CONSULTORIA			3.3.90.35.00	50.000,00	50.000,00		
OUTROS SERVIÇOS DE TERCEIROS - PESSOA JURIDICA			3.3.90.39.00	50.000,00	50.000,00		
DISTRIBUIÇÃO DE MATERIAIS DIDÁTICOS AOS ALUNOS DO ENSINO BÁSICO - FUNDEB 40%	12.361.0120.2165.0000						100.000,00
3 DESPESAS CORREN						100.000,00	

Documento Assinado Digitalmente por: THOMAS EDSON ALENCAR BENEVIDES  
 Assinatura em: https://eefce.tce.pe.gov.br/validar/validar.php?validar=oc.seamCodigo.do.documento:30111646-286c-49f2-8d0d-32bc5f52a7e1

# PREFEITURA MUNICIPAL DE CORTÊS

Rua Coronel José Belarmino, 48 - CNPJ:10273548/0001-69



Orçamento Programa - Exercício de 2015

Página 2

## QUADRO AUXILIAR DE DETALHAMENTO DA DESPESA

ORGÃO	02	PODER EXECUTIVO
UNIDADE	20	PODER EXECUTIVO
SUB UNIDADE	10	FUNDEB

Aplicacao Programada	Proj/Ativ	Finalidade	Categoria	Detalhada	TotalGrupo	Total Categ.	Total F
		F.R. - C.A.					
DISTRIBUIÇÃO DE MATERIAIS DIDÁTICOS AOS ALUNOS DO ENSINO BÁSICO - FUNDEB 40%	12.361.0120.2165.0000						100.000,00
3 DESPESAS CORREN						100.000,00	
3 OUTRAS DESPESAS CORRENTES					100.000,00		
Material, Bem ou Serviço para Distribuição Gratuita			3.3.90.32.00	100.000,00			
GESTÃO ADMINISTRATIVA DO ÓRGÃO 40%	12.361.0120.2166.0000						1.470.000,00
3 DESPESAS CORREN						1.470.000,00	
1 PESSOAL E ENCARGOS SOCIAIS					790.000,00		
CONTRATAÇÃO POR TEMPO DETERMINADO			3.1.90.04.00	280.000,00			
Outros Benefícios Previdenciários do servidor ou do militar			3.1.90.05.00	10.000,00			
VENCIMENTOS E VANTAGENS FIXAS - PESSOAL CIVIL			3.1.90.11.00	500.000,00			
3 OUTRAS DESPESAS CORRENTES					680.000,00		
DIÁRIAS - PESSOAL CIVIL			3.3.90.14.00	50.000,00			
MATERIAL DE CONSUMO			3.3.90.30.00	200.000,00			
SERVIÇOS DE CONSULTORIA			3.3.90.35.00	100.000,00			
OUTROS SERVIÇOS DE TERCEIROS - PESSOA FÍSICA			3.3.90.36.00	100.000,00			
OUTROS SERVIÇOS DE TERCEIROS - PESSOA JURÍDICA			3.3.90.39.00	230.000,00			
MANUTENÇÃO DE TRANSPORTE ESCOLAR - FUNDEB 40%	12.361.0120.2167.0000						500.000,00
3 DESPESAS CORREN						500.000,00	
3 OUTRAS DESPESAS CORRENTES					500.000,00		
MATERIAL DE CONSUMO			3.3.90.30.00	50.000,00			
OUTROS SERVIÇOS DE TERCEIROS - PESSOA FÍSICA			3.3.90.36.00	50.000,00			
OUTROS SERVIÇOS DE TERCEIROS - PESSOA JURÍDICA			3.3.90.39.00	400.000,00			
GESTÃO ADMINISTRATIVA DO ÓRGÃO 60%	12.361.0120.2168.0000						6.510.000,00
3 DESPESAS CORREN						6.510.000,00	
1 PESSOAL E ENCARGOS SOCIAIS					6.510.000,00		
CONTRATAÇÃO POR TEMPO DETERMINADO			3.1.90.04.00	600.000,00			
Outros Benefícios Previdenciários do servidor ou do militar			3.1.90.05.00	10.000,00			
VENCIMENTOS E VANTAGENS FIXAS - PESSOAL CIVIL			3.1.90.11.00	5.900.000,00			
DESAPROPRIAÇÃO DE IMÓVEIS/TERRENOS PARA O ENSINO BÁSICO - FUNDEB 40%	12.361.0280.1087.0000						100.000,00
4 DESPESAS DE CAPIT						100.000,00	
4 INVESTIMENTOS					100.000,00		
AQUISIÇÃO DE IMÓVEIS			4.4.90.61.00	100.000,00			
AQUISIÇÃO DE EQUIPAMENTOS DESTINADOS AO ENSINO INFANTIL - FUNDEB 40%	12.365.0120.1086.0000						50.000,00
4 DESPESAS DE CAPIT						50.000,00	
4 INVESTIMENTOS					50.000,00		
EQUIPAMENTOS E MATERIAL PERMANENTE			4.4.90.52.00	50.000,00			
GESTÃO ADMINISTRATIVA DO ENSINO INFANTIL 40%	12.365.0120.2173.0000						370.000,00
3 DESPESAS CORREN						370.000,00	
1 PESSOAL E ENCARGOS SOCIAIS					20.000,00		
CONTRATAÇÃO POR TEMPO DETERMINADO			3.1.90.04.00	10.000,00			
VENCIMENTOS E VANTAGENS FIXAS - PESSOAL CIVIL			3.1.90.11.00	10.000,00			
3 OUTRAS DESPESAS CORRENTES					350.000,00		
MATERIAL DE CONSUMO			3.3.90.30.00	50.000,00			
OUTROS SERVIÇOS DE TERCEIROS - PESSOA FÍSICA			3.3.90.36.00	100.000,00			
OUTROS SERVIÇOS DE TERCEIROS - PESSOA JURÍDICA			3.3.90.39.00	200.000,00			

Documento Assinado Digitalmente por: THOMAS EDSON ALENCAR BENEVIDES  
 Assinado em: https://eccc.tce.pe.gov.br/validador/validar\_documento?codigo\_documento=30f11646-26ac-49f2-880d-312bc5b52a7e1

PREFEITURA MUNICIPAL DE CORTÊS

Rua Coronel José Belarmino, 48 - CNPJ:10273548/0001-69



Orçamento Programa - Exercício de 2015

Página 2

QUADRO AUXILIAR DE DETALHAMENTO DA DESPESA

ORGÃO	02	PODER EXECUTIVO
UNIDADE	20	PODER EXECUTIVO
SUB UNIDADE	10	FUNDEB

Aplicacao Programada	Proj/Ativ	Finalidade	Categoria	Detalhada	TotalGrupo	Total Categ.	Total F
		F.R. - C.A.					
GESTÃO ADMINISTRATIVA DO ENSINO INFANTIL 60%	12.365.0120.2174.0000						550.000,00
3	DESPESAS CORREN					550.000,00	
1	PESSOAL E ENCARGOS SOCIAIS				500.000,00		
	CONTRATAÇÃO POR TEMPO DETERMINADO		3.1.90.04.00	100.000,00			
	VENCIMENTOS E VANTAGENS FIXAS - PESSOAL CIVIL		3.1.90.11.00	400.000,00			
3	OUTRAS DESPESAS CORRENTES				50.000,00		
	DIÁRIAS - PESSOAL CIVIL		3.3.90.14.00	50.000,00			
AQUISIÇÃO DE MATERIAL ESCOLAR E DIDÁTICO PARA O ENSINO INFANTIL - FUNDEB 40%	12.365.0120.2175.0000						100.000,00
3	DESPESAS CORREN					100.000,00	
3	OUTRAS DESPESAS CORRENTES				100.000,00		
	Material, Bem ou Serviço para Distribuição Gratuita		3.3.90.32.00	100.000,00			
PROGRAMA ESTÁGIO REMUNERADO - FUNDEB 40%	12.365.0120.2295.0000						100.000,00
3	DESPESAS CORREN					100.000,00	
3	OUTRAS DESPESAS CORRENTES				100.000,00		
	OUTROS SERVIÇOS DE TERCEIROS - PESSOA FÍSICA		3.3.90.36.00	100.000,00			
<b>TOTAL</b>							<b>12.000.000,00</b>

Documento Assinado Digitalmente por: THOMAS EDSON ALENCAR BENEVIDES  
 Acesso em: https://eccc.tce.pe.gov.br/9p/validarDoc.seam Código do documento: 30f11648-26ac-49f2-8d0d-3f2bc502a7e1

# PREFEITURA MUNICIPAL DE CORTÊS

Rua Coronel José Belarmino, 48 - CNPJ:10273548/0001-69

Orçamento Programa - Exercício de 2015

Página 2

## QUADRO AUXILIAR DE DETALHAMENTO DA DESPESA

ORGÃO	02	PODER EXECUTIVO
UNIDADE	20	PODER EXECUTIVO
SUB UNIDADE	11	SECRETARIA DE MEIO AMBIENTE

Aplicacao Programada	Proj/Ativ	Finalidade	Categoria	Detalhada	Total Grupo	Total Categ.	Total F
		F.R. - C.A.					
CONCESSÃO DE BOLSA RECICLÁVEL	18.541.0028.2302.0000						50.000,00
3 DESPESAS CORREN						50.000,00	
3 OUTRAS DESPESAS CORRENTES					50.000,00		
OUTROS AUXÍLIOS FINANCEIROS A PESSOA FÍSICA			3.3.90.48.00	50.000,00			
MODERNIZAÇÃO DA ESTRUTURA ADMINISTRATIVA	18.541.0180.1088.0000						10.000,00
4 DESPESAS DE CAPIT						10.000,00	
4 INVESTIMENTOS					10.000,00		
EQUIPAMENTOS E MATERIAL PERMANENTE			4.4.90.52.00	10.000,00			
CONSTRUÇÃO, REFORMA, ADAPTAÇÃO DE UNIDADE DE RESÍDUOS SÓLIDOS	18.541.0180.1089.0000						30.000,00
4 DESPESAS DE CAPIT						30.000,00	
4 INVESTIMENTOS					30.000,00		
OBRAS E INSTALAÇÕES			4.4.90.51.00	30.000,00			
RECUPERAÇÃO DAS MARGENS DO RIO SIRINHAÉM	18.541.0180.1090.0000						30.000,00
4 DESPESAS DE CAPIT						30.000,00	
4 INVESTIMENTOS					30.000,00		
OBRAS E INSTALAÇÕES			4.4.90.51.00	30.000,00			
MANUTENÇÃO DA UNIDADE ADMINISTRATIVA	18.541.0180.2176.0000						200.000,00
3 DESPESAS CORREN						200.000,00	
1 PESSOAL E ENCARGOS SOCIAIS					130.000,00		
CONTRATAÇÃO POR TEMPO DETERMINADO			3.1.90.04.00	10.000,00			
VENCIMENTOS E VANTAGENS FIXAS - PESSOAL CIVIL			3.1.90.11.00	100.000,00			
OBRIGAÇÕES PATRONAIS			3.1.90.13.00	10.000,00			
OBRIGAÇÕES PATRONAIS - INTRA-ORÇAMENTÁRIO			3.1.91.13.00	10.000,00			
3 OUTRAS DESPESAS CORRENTES					70.000,00		
DIÁRIAS - PESSOAL CIVIL			3.3.90.14.00	10.000,00			
MATERIAL DE CONSUMO			3.3.90.30.00	10.000,00			
OUTROS SERVIÇOS DE TERCEIROS - PESSOA FÍSICA			3.3.90.36.00	20.000,00			
OUTROS SERVIÇOS DE TERCEIROS - PESSOA JURÍDICA			3.3.90.39.00	30.000,00			
IMPLANTAÇÃO DO PROJETO DE PRESERVAÇÃO E PAISAGENS	18.541.0180.2178.0000						20.000,00
3 DESPESAS CORREN						20.000,00	
3 OUTRAS DESPESAS CORRENTES					20.000,00		
OUTROS SERVIÇOS DE TERCEIROS - PESSOA FÍSICA			3.3.90.36.00	10.000,00			
OUTROS SERVIÇOS DE TERCEIROS - PESSOA JURÍDICA			3.3.90.39.00	10.000,00			
PROJETO DE RECUPERAÇÃO DE ÁREAS DE LAZER	18.541.0180.2180.0000						20.000,00
3 DESPESAS CORREN						20.000,00	
3 OUTRAS DESPESAS CORRENTES					20.000,00		
OUTROS SERVIÇOS DE TERCEIROS - PESSOA FÍSICA			3.3.90.36.00	10.000,00			
OUTROS SERVIÇOS DE TERCEIROS - PESSOA JURÍDICA			3.3.90.39.00	10.000,00			
RECUPERAÇÃO DAS MARGENS DO RIO SIRINHAÉM	18.541.0180.2181.0000						30.000,00
3 DESPESAS CORREN						30.000,00	
3 OUTRAS DESPESAS CORRENTES					30.000,00		
MATERIAL DE CONSUMO			3.3.90.30.00	10.000,00			
OUTROS SERVIÇOS DE TERCEIROS - PESSOA FÍSICA			3.3.90.36.00	10.000,00			
OUTROS SERVIÇOS DE TERCEIROS - PESSOA JURÍDICA			3.3.90.39.00	10.000,00			
IMPLANTAÇÃO DE UM VIVEIRO MUNICIPAL DE MUDAS	18.541.0180.2194.0000						30.000,00

Documento Assinado Digitalmente por: THOMAS EDSON ALENCAR BENEVIDES  
 Assinado em: https://epec.tec.pe.gov.br/validar/validacao.seam?codigo\_documento=30111646-26a0-4912-840d-3128552a7e1

PREFEITURA MUNICIPAL DE CORTÊS

Rua Coronel José Belarmino, 48 - CNPJ:10273548/0001-69



Orçamento Programa - Exercício de 2015

Página 2

QUADRO AUXILIAR DE DETALHAMENTO DA DESPESA

ORGÃO	02	PODER EXECUTIVO
UNIDADE	20	PODER EXECUTIVO
SUB UNIDADE	11	SECRETARIA DE MEIO AMBIENTE

Aplicacao Programada	Proj/Ativ	Finalidade	Categoria	Detalhada	Total Grupo	Total Categ.	Total F.R.
F.R. - C.A.							
DE PLANTAS NATIVAS							
3	DESPESAS CORREN					30.000,00	
3	OUTRAS DESPESAS CORRENTES				30.000,00		
	MATERIAL DE CONSUMO		3.3.90.30.00	10.000,00			
	OUTROS SERVIÇOS DE TERCEIROS - PESSOA FÍSICA		3.3.90.36.00	10.000,00			
	OUTROS SERVIÇOS DE TERCEIROS - PESSOA JURÍDICA		3.3.90.39.00	10.000,00			
PROJETO PARA AQUISIÇÃO DE UM VEICULO, COM COMPACTADOR, PARA COLETA DE LIXO							
4	DESPESAS DE CAPIT	18.541.0202.1256.0000				100.000,00	100.000,00
4	INVESTIMENTOS				100.000,00		
	EQUIPAMENTOS E MATERIAL PERMANENTE		4.4.90.52.00	100.000,00			
TOTAL						520.000,00	

Documento Assinado Digitalmente por: THOMAS EDSON ALENCAR BENEVIDES  
 Acesso em: https://eccc.tce.pe.gov.br/ftp/validadoc.seam Código do documento: 30f11d46-26ac-49f2-8d0d-312bc5b2a7e1

PREFEITURA MUNICIPAL DE CORTÊS

Rua Coronel José Belarmino, 48 - CNPJ:10273548/0001-69



Orçamento Programa - Exercício de 2015

Página 2

QUADRO AUXILIAR DE DETALHAMENTO DA DESPESA

ORGÃO	02	PODER EXECUTIVO
UNIDADE	20	PODER EXECUTIVO
SUB UNIDADE	12	SECRETARIA DE EDUCAÇÃO

Aplicacao Programada	Proj/Ativ	Finalidade	Categoria	Detalhada	TotalGrupo	Total Categ.	Total F
		F.R. - C.A.					
APOIO AOS CONSELHOS DE EDUCAÇÃO CME, CAE, FUNDEB	12.361.0004.2248.0000						25.000,00
3	DESPESAS CORREN					25.000,00	
3	OUTRAS DESPESAS CORRENTES				25.000,00		
	DIÁRIAS - PESSOAL CIVIL		3.3.90.14.00	5.000,00			
	MATERIAL DE CONSUMO		3.3.90.30.00	5.000,00			
	PASSAGENS E DESPESAS COM LOCOMOÇÃO		3.3.90.33.00	5.000,00			
	OUTROS SERVIÇOS DE TERCEIROS - PESSOA FÍSICA		3.3.90.36.00	5.000,00			
	OUTROS SERVIÇOS DE TERCEIROS - PESSOA JURÍDICA		3.3.90.39.00	5.000,00			
CAPACITAÇÃO DE PROFESSORES E PESSOAL DA EDUCAÇÃO	12.361.0007.2136.0000						15.000,00
3	DESPESAS CORREN					15.000,00	
3	OUTRAS DESPESAS CORRENTES				15.000,00		
	SERVIÇOS DE CONSULTORIA		3.3.90.35.00	5.000,00			
	OUTROS SERVIÇOS DE TERCEIROS - PESSOA FÍSICA		3.3.90.36.00	5.000,00			
	OUTROS SERVIÇOS DE TERCEIROS - PESSOA JURÍDICA		3.3.90.39.00	5.000,00			
AQUISIÇÃO DE VEÍCULO DESTINADO A SECRETARIA DE EDUCAÇÃO	12.361.0120.1072.0000						40.000,00
4	DESPESAS DE CAPIT					40.000,00	
4	INVESTIMENTOS				40.000,00		
	EQUIPAMENTOS E MATERIAL PERMANENTE		4.4.90.52.00	40.000,00			
AQUISIÇÃO DE EQUIPAMENTOS PARA CENTROS DE TREINAMENTO	12.361.0120.1074.0000						20.000,00
4	DESPESAS DE CAPIT					20.000,00	
4	INVESTIMENTOS				20.000,00		
	EQUIPAMENTOS E MATERIAL PERMANENTE		4.4.90.52.00	20.000,00			
AQUISIÇÃO DE MÓVEIS, MÁQUINAS E EQUIPAMENTOS DIVERSOS	12.361.0120.1076.0000						20.000,00
4	DESPESAS DE CAPIT					20.000,00	
4	INVESTIMENTOS				20.000,00		
	EQUIPAMENTOS E MATERIAL PERMANENTE		4.4.90.52.00	20.000,00			
AQUISIÇÃO DE EQUIPAMENTOS PARA ESCOLAS CONTEMPLADAS COM O PROGRAMA PDDE	12.361.0120.1078.0000						40.000,00
4	DESPESAS DE CAPIT					40.000,00	
4	INVESTIMENTOS				40.000,00		
	EQUIPAMENTOS E MATERIAL PERMANENTE		4.4.90.52.00	40.000,00			
GESTÃO ADMINISTRATIVA DO FMEC	12.361.0120.2134.0000						50.000,00
3	DESPESAS CORREN					50.000,00	
1	PESSOAL E ENCARGOS SOCIAIS				20.000,00		
	CONTRATAÇÃO POR TEMPO DETERMINADO		3.1.90.04.00	5.000,00			
	VENCIMENTOS E VANTAGENS FIXAS - PESSOAL CIVIL		3.1.90.11.00	5.000,00			
	OBRIGAÇÕES PATRONAIS		3.1.90.13.00	5.000,00			
	OBRIGAÇÕES PATRONAIS - INTRA-ORÇAMENTÁRIO		3.1.91.13.00	5.000,00			
3	OUTRAS DESPESAS CORRENTES				30.000,00		
	DIÁRIAS - PESSOAL CIVIL		3.3.90.14.00	5.000,00			
	MATERIAL DE CONSUMO		3.3.90.30.00	5.000,00			
	PASSAGENS E DESPESAS COM LOCOMOÇÃO		3.3.90.33.00	5.000,00			
	OUTROS SERVIÇOS DE TERCEIROS - PESSOA FÍSICA		3.3.90.36.00	5.000,00			
	OUTROS SERVIÇOS DE TERCEIROS - PESSOA JURÍDICA		3.3.90.39.00	5.000,00			
	DESPESAS DE EXERCÍCIOS ANTERIORES		3.3.90.92.00	5.000,00			

Documento Assinado Digitalmente por: THOMAS EDSON ALENCAR BENEVIDES  
 Assinatura em: https://eccc.tce.pe.gov.br/validar/validacao.seam?codigo\_documento=30111646-26ac-49b2-8d0d-312bc5b287e1

# PREFEITURA MUNICIPAL DE CORTÊS

Rua Coronel José Belarmino, 48 - CNPJ:10273548/0001-69



Orçamento Programa - Exercício de 2015

Página 2

## QUADRO AUXILIAR DE DETALHAMENTO DA DESPESA

ORGÃO	02	PODER EXECUTIVO
UNIDADE	20	PODER EXECUTIVO
SUB UNIDADE	12	SECRETARIA DE EDUCAÇÃO

Aplicacao Programada	Proj/Ativ	Finalidade	Categoria	Detalhada	Total Grupo	Total Categ.	Total F
		F.R. - C.A.					
GESTÃO ADMINISTRATIVA DO FMEC	12.361.0120.2134.0000						50.000,00
MANUTENÇÃO DE IMÓVEIS E INSTALAÇÕES DE UNIDADES ESCOLARES	12.361.0120.2135.0000						60.000,00
3	DESPESAS CORREN					60.000,00	
3	OUTRAS DESPESAS CORRENTES				60.000,00		
	MATERIAL DE CONSUMO		3.3.90.30.00	20.000,00			
	OUTROS SERVIÇOS DE TERCEIROS - PESSOA FÍSICA		3.3.90.36.00	20.000,00			
	OUTROS SERVIÇOS DE TERCEIROS - PESSOA JURÍDICA		3.3.90.39.00	20.000,00			
AJUDA A ESTUDANTES CARENTES E AUXÍLIOS PARA ESTUDOS	12.361.0120.2138.0000						40.000,00
3	DESPESAS CORREN					40.000,00	
3	OUTRAS DESPESAS CORRENTES				40.000,00		
	AUXÍLIO FINANCEIRO A ESTUDANTE		3.3.90.18.00	20.000,00			
	Material, Bem ou Serviço para Distribuição Gratuita		3.3.90.32.00	20.000,00			
MANUTENÇÃO DO PROGRAMA PDDE	12.361.0120.2151.0000						60.000,00
3	DESPESAS CORREN					60.000,00	
3	OUTRAS DESPESAS CORRENTES				60.000,00		
	MATERIAL DE CONSUMO		3.3.90.30.00	20.000,00			
	OUTROS SERVIÇOS DE TERCEIROS - PESSOA FÍSICA		3.3.90.36.00	20.000,00			
	OUTROS SERVIÇOS DE TERCEIROS - PESSOA JURÍDICA		3.3.90.39.00	20.000,00			
MANUTENÇÃO DE OUTROS PROGRAMAS DE EDUCAÇÃO E QSE	12.361.0120.2153.0000						420.000,00
3	DESPESAS CORREN					420.000,00	
3	OUTRAS DESPESAS CORRENTES				420.000,00		
	MATERIAL DE CONSUMO		3.3.90.30.00	100.000,00			
	Material, Bem ou Serviço para Distribuição Gratuita		3.3.90.32.00	10.000,00			
	OUTROS SERVIÇOS DE TERCEIROS - PESSOA FÍSICA		3.3.90.36.00	10.000,00			
	OUTROS SERVIÇOS DE TERCEIROS - PESSOA JURÍDICA		3.3.90.39.00	300.000,00			
PROMOÇÕES DE OFICINAS EDUCACIONAIS	12.361.0120.2154.0000						15.000,00
3	DESPESAS CORREN					15.000,00	
3	OUTRAS DESPESAS CORRENTES				15.000,00		
	MATERIAL DE CONSUMO		3.3.90.30.00	5.000,00			
	OUTROS SERVIÇOS DE TERCEIROS - PESSOA FÍSICA		3.3.90.36.00	5.000,00			
	OUTROS SERVIÇOS DE TERCEIROS - PESSOA JURÍDICA		3.3.90.39.00	5.000,00			
AQUISIÇÃO DE FARDAMENTO - EDUCAÇÃO (RECURSOS PROPRIO)	12.361.0120.2244.0000						110.000,00
3	DESPESAS CORREN					110.000,00	
3	OUTRAS DESPESAS CORRENTES				110.000,00		
	MATERIAL DE CONSUMO		3.3.90.30.00	20.000,00			
	OUTROS SERVIÇOS DE TERCEIROS - PESSOA FÍSICA		3.3.90.36.00	20.000,00			
	OUTROS SERVIÇOS DE TERCEIROS - PESSOA JURÍDICA		3.3.90.39.00	70.000,00			
AQUISIÇÃO DE KITS ESCOLARES PARA ESTUDANTES DA REDE MUNICIPAL.	12.361.0120.2249.0000						30.000,00
3	DESPESAS CORREN					30.000,00	
3	OUTRAS DESPESAS CORRENTES				30.000,00		
	MATERIAL DE CONSUMO		3.3.90.30.00	10.000,00			
	OUTROS SERVIÇOS DE TERCEIROS - PESSOA FÍSICA		3.3.90.36.00	10.000,00			
	OUTROS SERVIÇOS DE TERCEIROS - PESSOA JURÍDICA		3.3.90.39.00	10.000,00			

Documento Assinado Digitalmente por: THOMAS EDSON ALENCAR BENEVIDES  
 Assinatura em: https://epec.tec.pe.gov.br/ftp/validacao/validacao.asp?codigo\_documento=30111646-26ac-4012-840d-312bc502a2e1



PREFEITURA MUNICIPAL DE CORTÊS

Rua Coronel José Belarmino, 48 - CNPJ:10273548/0001-69



Orçamento Programa - Exercício de 2015

Página 38

QUADRO AUXILIAR DE DETALHAMENTO DA DESPESA

ORGÃO	02	PODER EXECUTIVO
UNIDADE	20	PODER EXECUTIVO
SUB UNIDADE	12	SECRETARIA DE EDUCAÇÃO

Aplicacao Programada	Proj/Ativ	Finalidade	Categoria	Detalhada	TotalGrupo	Total Categ.	Total F
		F.R. - C.A.					
AQUISIÇÃO DE EQUIPAMENTOS FONOAUDIÓLOGICOS DE SUPORTE AO PROFESSOR	12.361.0120.2250.0000						20.000,00
4 DESPESAS DE CAPIT						20.000,00	
4 INVESTIMENTOS					20.000,00		
EQUIPAMENTOS E MATERIAL PERMANENTE			4.4.90.52.00	20.000,00			
MANUTENÇÃO DO PNAEF - FUNDAMENTAL - RECURSOS FNDE	12.361.0121.2144.0000						70.000,00
3 DESPESAS CORREN						70.000,00	
3 OUTRAS DESPESAS CORRENTES					70.000,00		
MATERIAL DE CONSUMO			3.3.90.30.00	50.000,00			
OUTROS SERVIÇOS DE TERCEIROS - PESSOA FÍSICA			3.3.90.36.00	10.000,00			
OUTROS SERVIÇOS DE TERCEIROS - PESSOA JURÍDICA			3.3.90.39.00	10.000,00			
MANUTENÇÃO DA MERENDA ESCOLAR COM RECURSOS PRÓPRIOS	12.361.0121.2283.0000						600.000,00
3 DESPESAS CORREN						600.000,00	
3 OUTRAS DESPESAS CORRENTES					600.000,00		
MATERIAL DE CONSUMO			3.3.90.30.00	500.000,00			
OUTROS SERVIÇOS DE TERCEIROS - PESSOA FÍSICA			3.3.90.36.00	50.000,00			
OUTROS SERVIÇOS DE TERCEIROS - PESSOA JURÍDICA			3.3.90.39.00	50.000,00			
MANUTENÇÃO DO PROGRAMA MAIS EDUCAÇÃO	12.361.0121.2300.0000						50.000,00
3 DESPESAS CORREN						50.000,00	
3 OUTRAS DESPESAS CORRENTES					50.000,00		
MATERIAL DE CONSUMO			3.3.90.30.00	20.000,00			
OUTROS SERVIÇOS DE TERCEIROS - PESSOA FÍSICA			3.3.90.36.00	10.000,00			
OUTROS SERVIÇOS DE TERCEIROS - PESSOA JURÍDICA			3.3.90.39.00	20.000,00			
MANUTENÇÃO DO PROGRAMA A CAMINHO DA ESCOLA	12.361.0122.2147.0000						180.000,00
3 DESPESAS CORREN						180.000,00	
3 OUTRAS DESPESAS CORRENTES					180.000,00		
MATERIAL DE CONSUMO			3.3.90.30.00	30.000,00			
OUTROS SERVIÇOS DE TERCEIROS - PESSOA FÍSICA			3.3.90.36.00	50.000,00			
OUTROS SERVIÇOS DE TERCEIROS - PESSOA JURÍDICA			3.3.90.39.00	100.000,00			
MANUTENÇÃO DO PNATE - FUNDAMENTAL - RECURSOS FNDE	12.361.0122.2148.0000						200.000,00
3 DESPESAS CORREN						200.000,00	
3 OUTRAS DESPESAS CORRENTES					200.000,00		
MATERIAL DE CONSUMO			3.3.90.30.00	50.000,00			
OUTROS SERVIÇOS DE TERCEIROS - PESSOA FÍSICA			3.3.90.36.00	50.000,00			
OUTROS SERVIÇOS DE TERCEIROS - PESSOA JURÍDICA			3.3.90.39.00	100.000,00			
MANUTENÇÃO DO TRANSPORTE ESCOLAR COM RECURSOS PRÓPRIOS	12.361.0122.2289.0000						50.000,00
3 DESPESAS CORREN						50.000,00	
3 OUTRAS DESPESAS CORRENTES					50.000,00		
OUTROS SERVIÇOS DE TERCEIROS - PESSOA FÍSICA			3.3.90.36.00	20.000,00			
OUTROS SERVIÇOS DE TERCEIROS - PESSOA JURÍDICA			3.3.90.39.00	30.000,00			
MANUTENÇÃO DO TRANSPORTE DE ESTUDANTES UNIVERSITÁRIOS	12.364.0124.2141.0000						80.000,00
3 DESPESAS CORREN						80.000,00	

Documento Assinado Digitalmente por: THOMAS EDSON ALENCAR BENEVIDES  
 Assinatura em: https://eccc.tce.pe.gov.br/validar/validar\_documento.asp?codigo\_documento:30111696-26ac-49f2-8d0d-3128552a7e1

PREFEITURA MUNICIPAL DE CORTÊS

Rua Coronel José Belarmino, 48 - CNPJ:10273548/0001-69



Orçamento Programa - Exercício de 2015

Página 3

QUADRO AUXILIAR DE DETALHAMENTO DA DESPESA

ORGÃO	02	PODER EXECUTIVO
UNIDADE	20	PODER EXECUTIVO
SUB UNIDADE	12	SECRETARIA DE EDUCAÇÃO

Aplicacao Programada	Proj/Ativ	Finalidade	Categoria	Detalhada	TotalGrupo	Total Categ.	Total F
		F.R. - C.A.					
MANUTENÇÃO DO TRANSPORTE DE ESTUDANTES UNIVERSITÁRIOS	12.364.0124.2141.0000						80.000,00
3	DESPESAS CORREN					80.000,00	
3	OUTRAS DESPESAS CORRENTES				80.000,00		
	OUTROS SERVIÇOS DE TERCEIROS - PESSOA FÍSICA		3.3.90.36.00	10.000,00			
	OUTROS SERVIÇOS DE TERCEIROS - PESSOA JURÍDICA		3.3.90.39.00	70.000,00			
MANUTENÇÃO DA CRECHE MUNICIPAL	12.365.0120.2032.0000						105.000,00
3	DESPESAS CORREN					105.000,00	
1	PESSOAL E ENCARGOS SOCIAIS				25.000,00		
	CONTRATAÇÃO POR TEMPO DETERMINADO		3.1.90.04.00	10.000,00			
	VENCIMENTOS E VANTAGENS FIXAS - PESSOAL CIVIL		3.1.90.11.00	15.000,00			
3	OUTRAS DESPESAS CORRENTES				80.000,00		
	MATERIAL DE CONSUMO		3.3.90.30.00	20.000,00			
	OUTROS SERVIÇOS DE TERCEIROS - PESSOA FÍSICA		3.3.90.36.00	20.000,00			
	OUTROS SERVIÇOS DE TERCEIROS - PESSOA JURÍDICA		3.3.90.39.00	40.000,00			
MANUTENÇÃO DO PROGRAMA DE EDUCAÇÃO INFANTIL	12.365.0120.2142.0000						130.000,00
3	DESPESAS CORREN					130.000,00	
1	PESSOAL E ENCARGOS SOCIAIS				30.000,00		
	CONTRATAÇÃO POR TEMPO DETERMINADO		3.1.90.04.00	10.000,00			
	VENCIMENTOS E VANTAGENS FIXAS - PESSOAL CIVIL		3.1.90.11.00	20.000,00			
3	OUTRAS DESPESAS CORRENTES				100.000,00		
	DIÁRIAS - PESSOAL CIVIL		3.3.90.14.00	10.000,00			
	MATERIAL DE CONSUMO		3.3.90.30.00	30.000,00			
	OUTROS SERVIÇOS DE TERCEIROS - PESSOA FÍSICA		3.3.90.36.00	30.000,00			
	OUTROS SERVIÇOS DE TERCEIROS - PESSOA JURÍDICA		3.3.90.39.00	30.000,00			
MANUTENÇÃO DO PNAEP / PNAEC - RECURSOS FNDE	12.365.0121.2145.0000						90.000,00
3	DESPESAS CORREN					90.000,00	
3	OUTRAS DESPESAS CORRENTES				90.000,00		
	MATERIAL DE CONSUMO		3.3.90.30.00	70.000,00			
	OUTROS SERVIÇOS DE TERCEIROS - PESSOA FÍSICA		3.3.90.36.00	10.000,00			
	OUTROS SERVIÇOS DE TERCEIROS - PESSOA JURÍDICA		3.3.90.39.00	10.000,00			
MANUTENÇÃO DO PNATE - ENSINO INFANTIL - RECURSOS FNDE	12.365.0122.2149.0000						90.000,00
3	DESPESAS CORREN					90.000,00	
3	OUTRAS DESPESAS CORRENTES				90.000,00		
	MATERIAL DE CONSUMO		3.3.90.30.00	30.000,00			
	OUTROS SERVIÇOS DE TERCEIROS - PESSOA FÍSICA		3.3.90.36.00	30.000,00			
	OUTROS SERVIÇOS DE TERCEIROS - PESSOA JURÍDICA		3.3.90.39.00	30.000,00			
MANUTENÇÃO DO PROGRAMA EDUCAÇÃO DE JOVENS E ADULTOS	12.366.0126.2152.0000						130.000,00
3	DESPESAS CORREN					130.000,00	
1	PESSOAL E ENCARGOS SOCIAIS				25.000,00		
	CONTRATAÇÃO POR TEMPO DETERMINADO		3.1.90.04.00	15.000,00			
	VENCIMENTOS E VANTAGENS FIXAS - PESSOAL CIVIL		3.1.90.11.00	10.000,00			
3	OUTRAS DESPESAS CORRENTES				105.000,00		
	MATERIAL DE CONSUMO		3.3.90.30.00	30.000,00			
	OUTROS SERVIÇOS DE TERCEIROS - PESSOA FÍSICA		3.3.90.36.00	30.000,00			
	OUTROS SERVIÇOS DE TERCEIROS - PESSOA JURÍDICA		3.3.90.39.00	45.000,00			
GESTÃO ADMINISTRATIVA DO PROGRAMA DE	12.367.0127.2143.0000						110.000,00

Documento Assinado Digitalmente por: THOMAS EDSON ALENCAR BENEVIDES  
 Acesso em: https://eccc.tce.pe.gov.br/ftp/validar.php?validar=oc.seam&codigo\_documento=30111646-2fac-4912-8d0d-312bc52a7e1

PREFEITURA MUNICIPAL DE CORTÊS

Rua Coronel José Belarmino, 48 - CNPJ:10273548/0001-69



Orçamento Programa - Exercício de 2015

Página 3

QUADRO AUXILIAR DE DETALHAMENTO DA DESPESA

ORGÃO	02	PODER EXECUTIVO
UNIDADE	20	PODER EXECUTIVO
SUB UNIDADE	12	SECRETARIA DE EDUCAÇÃO

Aplicacao Programada	Proj/Ativ	Finalidade	Categoria	Detalhada	TotalGrupo	Total Categ.	Total F
		F.R. - C.A.					
<b>EDUCAÇÃO ESPECIAL</b>							
3	DESPESAS CORREN					110.000,00	
1	PESSOAL E ENCARGOS SOCIAIS				20.000,00		
	CONTRATAÇÃO POR TEMPO DETERMINADO		3.1.90.04.00	10.000,00			
	VENCIMENTOS E VANTAGENS FIXAS - PESSOAL CIVIL		3.1.90.11.00	10.000,00			
3	OUTRAS DESPESAS CORRENTES				90.000,00		
	MATERIAL DE CONSUMO		3.3.90.30.00	30.000,00			
	OUTROS SERVIÇOS DE TERCEIROS - PESSOA FÍSICA		3.3.90.36.00	30.000,00			
	OUTROS SERVIÇOS DE TERCEIROS - PESSOA JURÍDICA		3.3.90.39.00	30.000,00			
AQUISIÇÃO DE INSTRUMENTOS PARA BANDAS MUSICAIS E MARCIAIS		13.392.0181.1079.0000					20.000,00
4	DESPESAS DE CAPIT					20.000,00	
4	INVESTIMENTOS				20.000,00		
	EQUIPAMENTOS E MATERIAL PERMANENTE		4.4.90.52.00	20.000,00			
PROMOÇÃO DE PROJETOS CULTURAIS ARTÍSTICOS LITERÁRIOS		13.392.0181.2155.0000					100.000,00
3	DESPESAS CORREN					100.000,00	
3	OUTRAS DESPESAS CORRENTES				100.000,00		
	MATERIAL DE CONSUMO		3.3.90.30.00	10.000,00			
	OUTROS SERVIÇOS DE TERCEIROS - PESSOA FÍSICA		3.3.90.36.00	10.000,00			
	OUTROS SERVIÇOS DE TERCEIROS - PESSOA JURÍDICA		3.3.90.39.00	80.000,00			
IMPLANTAÇÃO DE BANDAS MUSICAIS E MARCIAIS		13.392.0181.2156.0000					35.000,00
3	DESPESAS CORREN					35.000,00	
3	OUTRAS DESPESAS CORRENTES				35.000,00		
	MATERIAL DE CONSUMO		3.3.90.30.00	15.000,00			
	OUTROS SERVIÇOS DE TERCEIROS - PESSOA FÍSICA		3.3.90.36.00	10.000,00			
	OUTROS SERVIÇOS DE TERCEIROS - PESSOA JURÍDICA		3.3.90.39.00	10.000,00			
IMPLANTAÇÃO DE UM CORAL MUSICAL		13.392.0181.2157.0000					30.000,00
3	DESPESAS CORREN					30.000,00	
3	OUTRAS DESPESAS CORRENTES				30.000,00		
	MATERIAL DE CONSUMO		3.3.90.30.00	10.000,00			
	OUTROS SERVIÇOS DE TERCEIROS - PESSOA FÍSICA		3.3.90.36.00	10.000,00			
	OUTROS SERVIÇOS DE TERCEIROS - PESSOA JURÍDICA		3.3.90.39.00	10.000,00			
CONCESSÃO DE PRÊMIOS EM COMPETIÇÕES PROMOVIDA PELO MUNICÍPIO NO ÂMBITO EDUCACIONAL E CULTURAL		13.392.0181.2158.0000					60.000,00
3	DESPESAS CORREN					60.000,00	
3	OUTRAS DESPESAS CORRENTES				60.000,00		
	PREMIAÇÕES CULTURAIS, ARTÍSTICAS, CIENTÍFICAS, DESPORT		3.3.90.31.00	30.000,00			
	Material, Bem ou Serviço para Distribuição Gratuita		3.3.90.32.00	30.000,00			
MANUTENÇÃO DE PROGRAMA ESPORTE SOLIDÁRIO		13.812.0181.2159.0000					20.000,00
3	DESPESAS CORREN					20.000,00	
3	OUTRAS DESPESAS CORRENTES				20.000,00		
	Material, Bem ou Serviço para Distribuição Gratuita		3.3.90.32.00	20.000,00			
MANUTENÇÃO DAS ATIVIDADES DE APOIO AO DESPORTO AMADOR E ESCOLA DE MÚSICA		13.812.0181.2161.0000					90.000,00
3	DESPESAS CORREN					90.000,00	

Documento Assinado Digitalmente por: THOMAS EDSON ALENCAR BENEVIDES  
 Assinatura em: https://eccc.tce.pe.gov.br/validarDoc.seam?codigoDoc=30111646-2082-4912-840d-312bc5b287e1

PREFEITURA MUNICIPAL DE CORTÊS

Rua Coronel José Belarmino, 48 - CNPJ:10273548/0001-69



Orçamento Programa - Exercício de 2015

Página 3

QUADRO AUXILIAR DE DETALHAMENTO DA DESPESA

ORGÃO	02	PODER EXECUTIVO
UNIDADE	20	PODER EXECUTIVO
SUB UNIDADE	12	SECRETARIA DE EDUCAÇÃO

Aplicacao Programada	Proj/Ativ	Finalidade	Categoria	Detalhada	TotalGrupo	Total Categ.	Total F
		F.R. - C.A.					
MANUTENÇÃO DAS ATIVIDADES DE APOIO AO DESPORTO AMADOR E ESCOLA DE MÚSICA	13.812.0181.2161.0000						90.000,00
3 DESPESAS CORREN						90.000,00	
3 OUTRAS DESPESAS CORRENTES					90.000,00		
MATERIAL DE CONSUMO			3.3.90.30.00	50.000,00			
Material, Bem ou Serviço para Distribuição Gratuita			3.3.90.32.00	20.000,00			
OUTROS SERVIÇOS DE TERCEIROS - PESSOA FÍSICA			3.3.90.36.00	10.000,00			
OUTROS SERVIÇOS DE TERCEIROS - PESSOA JURÍDICA			3.3.90.39.00	10.000,00			
<b>TOTAL</b>							3.205.000,00

Documento Assinado Digitalmente por: THOMAS EDSON ALENCAR BENEVIDES  
 Assinatura em: https://epec.tce.pe.gov.br/9p/validarDoc.seam Código do documento: 30f11646-26ac-49f2-8d0d-312bc5b2a7e1

# PREFEITURA MUNICIPAL DE CORTÊS

Rua Coronel José Belarmino, 48 - CNPJ:10273548/0001-69



Orçamento Programa - Exercício de 2015

Página 35

## QUADRO AUXILIAR DE DETALHAMENTO DA DESPESA

ORGÃO	02	PODER EXECUTIVO
UNIDADE	20	PODER EXECUTIVO
SUB UNIDADE	13	FUNDO MUNICIPAL DA CRIANÇA E DO ADOLESCENTE - CONDICA

Aplicacao Programada	Proj/Ativ	Finalidade	Categoria	Detalhada	TotalGrupo	Total Categ.	Total F
		F.R. - C.A.					
AQUISIÇÃO DE VEÍCULOS, MÁQUINAS, MÓVEIS E EQUIPAMENTOS - CONDICA	08.243.0083.1091.0000						20.000,00
4 DESPESAS DE CAPIT						20.000,00	
4 INVESTIMENTOS					20.000,00		
EQUIPAMENTOS E MATERIAL PERMANENTE			4.4.90.52.00	20.000,00			
ADAPTAÇÃO DE IMÓVEIS PARA ABRIGOS DAS CRIANÇAS E ADOLESCENTES - CONDICA	08.243.0083.1092.0000						10.000,00
4 DESPESAS DE CAPIT						10.000,00	
4 INVESTIMENTOS					10.000,00		
OBRAS E INSTALAÇÕES			4.4.90.51.00	10.000,00			
AQUISIÇÃO DE EQUIPAMENTOS PARA CURSOS PROFISSIONALIZANTES - CONDICA	08.243.0083.1093.0000						10.000,00
4 DESPESAS DE CAPIT						10.000,00	
4 INVESTIMENTOS					10.000,00		
EQUIPAMENTOS E MATERIAL PERMANENTE			4.4.90.52.00	10.000,00			
MANUTENÇÃO ADMINISTRATIVA DO ÓRGÃO - CONDICA	08.243.0083.2182.0000						180.000,00
3 DESPESAS CORREN						180.000,00	
1 PESSOAL E ENCARGOS SOCIAIS					70.000,00		
CONTRATAÇÃO POR TEMPO DETERMINADO			3.1.90.04.00	20.000,00			
VENCIMENTOS E VANTAGENS FIXAS - PESSOAL CIVIL			3.1.90.11.00	30.000,00			
OBRIGAÇÕES PATRONAIS			3.1.90.13.00	10.000,00			
OBRIGAÇÕES PATRONAIS - INTRA-ORÇAMENTÁRIO			3.1.91.13.00	10.000,00			
3 OUTRAS DESPESAS CORRENTES					110.000,00		
DIÁRIAS - PESSOAL CIVIL			3.3.90.14.00	20.000,00			
MATERIAL DE CONSUMO			3.3.90.30.00	20.000,00			
OUTROS SERVIÇOS DE TERCEIROS - PESSOA FÍSICA			3.3.90.36.00	20.000,00			
OUTROS SERVIÇOS DE TERCEIROS - PESSOA JURÍDICA			3.3.90.39.00	50.000,00			
PROGRAMA DE CURSOS PROFISSIONALIZANTES - CONDICA	08.243.0083.2184.0000						30.000,00
3 DESPESAS CORREN						30.000,00	
3 OUTRAS DESPESAS CORRENTES					30.000,00		
MATERIAL DE CONSUMO			3.3.90.30.00	10.000,00			
OUTROS SERVIÇOS DE TERCEIROS - PESSOA FÍSICA			3.3.90.36.00	10.000,00			
OUTROS SERVIÇOS DE TERCEIROS - PESSOA JURÍDICA			3.3.90.39.00	10.000,00			
PROGRAMA DE ESTÁGIO REMUNERADO - CONDICA	08.243.0083.2185.0000						10.000,00
3 DESPESAS CORREN						10.000,00	
3 OUTRAS DESPESAS CORRENTES					10.000,00		
OUTROS SERVIÇOS DE TERCEIROS - PESSOA FÍSICA			3.3.90.36.00	10.000,00			
PROGRAMA DE COMBATE A PROSTITUIÇÃO INFANTIL E USO DE DROGAS - CONDICA	08.243.0083.2186.0000						40.000,00
3 DESPESAS CORREN						40.000,00	
3 OUTRAS DESPESAS CORRENTES					40.000,00		
MATERIAL DE CONSUMO			3.3.90.30.00	10.000,00			
Material, Bem ou Serviço para Distribuição Gratuita			3.3.90.32.00	10.000,00			
OUTROS SERVIÇOS DE TERCEIROS - PESSOA FÍSICA			3.3.90.36.00	10.000,00			
OUTROS SERVIÇOS DE TERCEIROS - PESSOA JURÍDICA			3.3.90.39.00	10.000,00			

Documento Assinado Digitalmente por: THOMAS EDSON ALENCAR BENEVIDES  
 Acesso em: https://eccc.tce.pe.gov.br/imp/vvalidar.php?validar\_documento:38111646-26ac-4918-880d-312bc5b2a7e1

PREFEITURA MUNICIPAL DE CORTÊS

Rua Coronel José Belarmino, 48 - CNPJ:10273548/0001-69



Orçamento Programa - Exercício de 2015

Página 3

QUADRO AUXILIAR DE DETALHAMENTO DA DESPESA

ORGÃO	02	PODER EXECUTIVO
UNIDADE	20	PODER EXECUTIVO
SUB UNIDADE	13	FUNDO MUNICIPAL DA CRIANÇA E DO ADOLESCENTE - CONDICA

Aplicacao Programada	Proj/Ativ	Finalidade	Categoria	Detalhada	TotalGrupo	Total Categ.	Total F
		F.R. - C.A.					
<b>TOTAL</b>							300.000,00

Documento Assinado Digitalmente por: THOMAS EDSON ALENCAR BENEVIDES  
Acesso em: https://eccc.tce.pe.gov.br/99p/validarDoc.seam Código do documento: 30f11646-26ac-49f2-8d0d-312bc5b2a7e1

PREFEITURA MUNICIPAL DE CORTÊS

Rua Coronel José Belarmino, 48 - CNPJ:10273548/0001-69



Orçamento Programa - Exercício de 2015

Página 3

QUADRO AUXILIAR DE DETALHAMENTO DA DESPESA

ORGÃO	02	PODER EXECUTIVO
UNIDADE	20	PODER EXECUTIVO
SUB UNIDADE	14	FUNDO MUNICIPAL DO IDOSO

Aplicacao Programada	Proj/Ativ	Finalidade	Categoria	Detalhada	TotalGrupo	Total Categ.	Total F
		F.R. - C.A.					
AQUISIÇÃO DE MOVEIS E EQUIPAMENTOS EM GERAL	08.241.0021.1014.0000						5.000,00
4	DESPESAS DE CAPIT					5.000,00	
4	INVESTIMENTOS				5.000,00		
	EQUIPAMENTOS E MATERIAL PERMANENTE		4.4.90.52.00	5.000,00			
ASSISTÊNCIA INTEGRAL AO IDOSO	08.241.0021.2029.0000						20.000,00
3	DESPESAS CORREN					20.000,00	
3	OUTRAS DESPESAS CORRENTES				20.000,00		
	MATERIAL DE CONSUMO		3.3.90.30.00	5.000,00			
	Material, Bem ou Serviço para Distribuição Gratuita		3.3.90.32.00	5.000,00			
	OUTROS SERVIÇOS DE TERCEIROS - PESSOA FÍSICA		3.3.90.36.00	5.000,00			
	OUTROS SERVIÇOS DE TERCEIROS - PESSOA JURÍDICA		3.3.90.39.00	5.000,00			
MANUTENÇÃO DO FUNDO DE ASSISTÊNCIA AO IDOSO	08.241.0021.2052.0000						40.000,00
3	DESPESAS CORREN					40.000,00	
1	PESSOAL E ENCARGOS SOCIAIS				20.000,00		
	CONTRATAÇÃO POR TEMPO DETERMINADO		3.1.90.04.00	5.000,00			
	VENCIMENTOS E VANTAGENS FIXAS - PESSOAL CIVIL		3.1.90.11.00	5.000,00			
	OBRIGAÇÕES PATRONAIS		3.1.90.13.00	5.000,00			
	OBRIGAÇÕES PATRONAIS - INTRA-ORÇAMENTÁRIO		3.1.91.13.00	5.000,00			
3	OUTRAS DESPESAS CORRENTES				20.000,00		
	DIÁRIAS - PESSOAL CIVIL		3.3.90.14.00	5.000,00			
	MATERIAL DE CONSUMO		3.3.90.30.00	5.000,00			
	OUTROS SERVIÇOS DE TERCEIROS - PESSOA FÍSICA		3.3.90.36.00	5.000,00			
	OUTROS SERVIÇOS DE TERCEIROS - PESSOA JURÍDICA		3.3.90.39.00	5.000,00			
<b>TOTAL</b>							<b>65.000,00</b>

Documento Assinado Digitalmente por: THOMAS EDSON ALENCAR BENEVIDES  
 Asses em: https://eccc.tce.pe.gov.br/9p/validarDoc.seam?codigo do documento: 30f1f646-26ac-49f2-8d0d-3f2bc5b2a7e1



PREFEITURA MUNICIPAL DE CORTÊS

Rua Coronel José Belarmino, 48 - CNPJ:10273548/0001-69



Orçamento Programa - Exercício de 2015

Página 3

QUADRO AUXILIAR DE DETALHAMENTO DA DESPESA

ORGÃO	02	PODER EXECUTIVO
UNIDADE	30	ENTIDADES SUPERVISIONADAS
SUB UNIDADE	01	FUNDO MUNICIPAL DE ASSISTÊNCIA SOCIAL

Aplicacao Programada	Proj/Ativ	Finalidade	Categoria	Detalhada	TotalGrupo	Total Categ.	Total F
		F.R. - C.A.					
CAPACITAÇÃO DE SERVIDORES	08.128.0007.2038.0000						20.000,00
3	DESPESAS CORREN					20.000,00	
3	OUTRAS DESPESAS CORRENTES				20.000,00		
	DIÁRIAS - PESSOAL CIVIL		3.3.90.14.00	5.000,00			
	MATERIAL DE CONSUMO		3.3.90.30.00	5.000,00			
	OUTROS SERVIÇOS DE TERCEIROS - PESSOA FÍSICA		3.3.90.36.00	5.000,00			
	OUTROS SERVIÇOS DE TERCEIROS - PESSOA JURIDICA		3.3.90.39.00	5.000,00			
CASA DA JUVENTUDE	08.243.0083.2096.0000						15.000,00
3	DESPESAS CORREN					15.000,00	
3	OUTRAS DESPESAS CORRENTES				15.000,00		
	MATERIAL DE CONSUMO		3.3.90.30.00	5.000,00			
	OUTROS SERVIÇOS DE TERCEIROS - PESSOA FÍSICA		3.3.90.36.00	5.000,00			
	OUTROS SERVIÇOS DE TERCEIROS - PESSOA JURIDICA		3.3.90.39.00	5.000,00			
MANUTENÇÃO DAS ATIVIDADES DO CONSELHO MUNICIPAL DE ASSISTÊNCIA SOCIAL	08.244.0004.2027.0000						50.000,00
3	DESPESAS CORREN					50.000,00	
3	OUTRAS DESPESAS CORRENTES				50.000,00		
	DIÁRIAS - PESSOAL CIVIL		3.3.90.14.00	10.000,00			
	MATERIAL DE CONSUMO		3.3.90.30.00	10.000,00			
	OUTROS SERVIÇOS DE TERCEIROS - PESSOA FÍSICA		3.3.90.36.00	20.000,00			
	OUTROS SERVIÇOS DE TERCEIROS - PESSOA JURIDICA		3.3.90.39.00	10.000,00			
AQUISIÇÃO DE EQUIPAMENTOS PARA MODERNIZAÇÃO DA ESTRUTURA ADMINISTRATIVA	08.244.0080.1011.0000						20.000,00
4	DESPESAS DE CAPIT					20.000,00	
4	INVESTIMENTOS				20.000,00		
	EQUIPAMENTOS E MATERIAL PERMANENTE		4.4.90.52.00	20.000,00			
IMPLANTAÇÃO DE CENTRO DE ACESSO A TECNOLOGIA DE INCLUSÃO SOCIAL	08.244.0080.1113.0000						10.000,00
4	DESPESAS DE CAPIT					10.000,00	
4	INVESTIMENTOS				10.000,00		
	EQUIPAMENTOS E MATERIAL PERMANENTE		4.4.90.52.00	10.000,00			
CONSTRUÇÃO, REFORMA E/OU ADAPTAÇÃO DO CRAS E CREAS	08.244.0080.1114.0000						30.000,00
4	DESPESAS DE CAPIT					30.000,00	
4	INVESTIMENTOS				30.000,00		
	OBRAS E INSTALAÇÕES		4.4.90.51.00	30.000,00			
AQUISIÇÃO DE EQUIPAMENTOS E MATERIAL PERMANENTE PARA O CRAS, CREAS, PETI E PROJovem	08.244.0080.1115.0000						20.000,00
4	DESPESAS DE CAPIT					20.000,00	
4	INVESTIMENTOS				20.000,00		
	EQUIPAMENTOS E MATERIAL PERMANENTE		4.4.90.52.00	20.000,00			
AQUISIÇÃO DE EQUIPAMENTOS /MOVEIS PARA ATENDER O IGDBF.	08.244.0080.1252.0000						10.000,00
4	DESPESAS DE CAPIT					10.000,00	
4	INVESTIMENTOS				10.000,00		
	EQUIPAMENTOS E MATERIAL PERMANENTE		4.4.90.52.00	10.000,00			
MANUTENÇÃO DAS ATIVIDADES DO IGD/SUAS	08.244.0080.1263.0000						30.000,00

Documento Assinado Digitalmente por: THOMAS EDSON ALENCAR BENEVIDES  
 Acesso em: https://eccc.tce.pe.gov.br/validar/validarDoc.seam?codigo=30111646-56ac-49f2-8d0d-312bc5f28e1

PREFEITURA MUNICIPAL DE CORTÊS

Rua Coronel José Belarmino, 48 - CNPJ:10273548/0001-69



Orçamento Programa - Exercício de 2015

Página 3

QUADRO AUXILIAR DE DETALHAMENTO DA DESPESA

ORGÃO	02	PODER EXECUTIVO
UNIDADE	30	ENTIDADES SUPERVISIONADAS
SUB UNIDADE	01	FUNDO MUNICIPAL DE ASSISTÊNCIA SOCIAL

Aplicacao Programada	Proj/Ativ	Finalidade	Categoria	Detalhada	TotalGrupo	Total Categ.	Total F
		F.R. - C.A.					
MANUTENÇÃO DAS ATIVIDADES DO IGD/SUAS	08.244.0080.1263.0000						30.000,00
3	DESPESAS CORREN					30.000,00	
3	OUTRAS DESPESAS CORRENTES				30.000,00		
	MATERIAL DE CONSUMO		3.3.90.30.00	10.000,00			
	OUTROS SERVIÇOS DE TERCEIROS - PESSOA FÍSICA		3.3.90.36.00	10.000,00			
	OUTROS SERVIÇOS DE TERCEIROS - PESSOA JURÍDICA		3.3.90.39.00	10.000,00			
INDENIZAÇÕES E RESTITUIÇÕES DIVERSAS	08.244.0080.2025.0000						5.000,00
3	DESPESAS CORREN					5.000,00	
3	OUTRAS DESPESAS CORRENTES				5.000,00		
	INDENIZAÇÕES E RESTITUIÇÕES		3.3.90.93.00	5.000,00			
GESTÃO ADMINISTRATIVA DO FMAS	08.244.0080.2026.0000						320.000,00
3	DESPESAS CORREN					320.000,00	
1	PESSOAL E ENCARGOS SOCIAIS				160.000,00		
	CONTRATAÇÃO POR TEMPO DETERMINADO		3.1.90.04.00	20.000,00			
	Outros Benefícios Previdenciários do servidor ou do militar		3.1.90.05.00	5.000,00			
	VENCIMENTOS E VANTAGENS FIXAS - PESSOAL CIVIL		3.1.90.11.00	135.000,00			
3	OUTRAS DESPESAS CORRENTES				160.000,00		
	DIÁRIAS - PESSOAL CIVIL		3.3.90.14.00	30.000,00			
	MATERIAL DE CONSUMO		3.3.90.30.00	20.000,00			
	PASSAGENS E DESPESAS COM LOCOMOÇÃO		3.3.90.33.00	10.000,00			
	SERVIÇOS DE CONSULTORIA		3.3.90.35.00	10.000,00			
	OUTROS SERVIÇOS DE TERCEIROS - PESSOA FÍSICA		3.3.90.36.00	40.000,00			
	OUTROS SERVIÇOS DE TERCEIROS - PESSOA JURÍDICA		3.3.90.39.00	20.000,00			
	DESPESAS DE EXERCÍCIOS ANTERIORES		3.3.90.92.00	20.000,00			
	INDENIZAÇÕES E RESTITUIÇÕES		3.3.90.93.00	10.000,00			
MANUTENÇÃO DAS AÇÕES DO PROGRAMA BOLSA FAMÍLIA - IGDBF	08.244.0080.2028.0000						90.000,00
3	DESPESAS CORREN					90.000,00	
1	PESSOAL E ENCARGOS SOCIAIS				20.000,00		
	CONTRATAÇÃO POR TEMPO DETERMINADO		3.1.90.04.00	10.000,00			
	VENCIMENTOS E VANTAGENS FIXAS - PESSOAL CIVIL		3.1.90.11.00	10.000,00			
3	OUTRAS DESPESAS CORRENTES				70.000,00		
	MATERIAL DE CONSUMO		3.3.90.30.00	10.000,00			
	PASSAGENS E DESPESAS COM LOCOMOÇÃO		3.3.90.33.00	10.000,00			
	OUTROS SERVIÇOS DE TERCEIROS - PESSOA FÍSICA		3.3.90.36.00	40.000,00			
	OUTROS SERVIÇOS DE TERCEIROS - PESSOA JURÍDICA		3.3.90.39.00	10.000,00			
ATENÇÃO INTEGRAL A FAMÍLIA	08.244.0080.2035.0000						15.000,00
3	DESPESAS CORREN					15.000,00	
3	OUTRAS DESPESAS CORRENTES				15.000,00		
	MATERIAL DE CONSUMO		3.3.90.30.00	5.000,00			
	OUTROS SERVIÇOS DE TERCEIROS - PESSOA FÍSICA		3.3.90.36.00	5.000,00			
	OUTROS SERVIÇOS DE TERCEIROS - PESSOA JURÍDICA		3.3.90.39.00	5.000,00			
BENEFÍCIO DE PRESTAÇÃO CONTINUADA - BPC	08.244.0080.2036.0000						10.000,00
3	DESPESAS CORREN					10.000,00	
3	OUTRAS DESPESAS CORRENTES				10.000,00		
	MATERIAL DE CONSUMO		3.3.90.30.00	5.000,00			
	OUTROS SERVIÇOS DE TERCEIROS - PESSOA FÍSICA		3.3.90.36.00	5.000,00			
DOAÇÕES, AUXÍLIOS EM GERAL A FAMÍLIA CARENTES (LEI 818/2001)	08.244.0080.2037.0000						135.000,00
3	DESPESAS CORREN					135.000,00	

Documento Assinado Digitalmente por: THOMAS EDSON ALENCAR BENEVIDES  
 Assinatura em: https://eccc.tce.pe.gov.br/validar/validacao.seam?codigo\_documento:30911646-26ac-49f2-8d0d-312bc5f52a7e1

# PREFEITURA MUNICIPAL DE CORTÊS

Rua Coronel José Belarmino, 48 - CNPJ:10273548/0001-69



Orçamento Programa - Exercício de 2015

Página 3

## QUADRO AUXILIAR DE DETALHAMENTO DA DESPESA

ORGÃO	02	PODER EXECUTIVO
UNIDADE	30	ENTIDADES SUPERVISIONADAS
SUB UNIDADE	01	FUNDO MUNICIPAL DE ASSISTÊNCIA SOCIAL

Aplicacao Programada	Proj/Ativ	Finalidade	Categoria	Detalhada	TotalGrupo	Total Categ.	Total F
		F.R. - C.A.					
DOAÇÕES , AUXÍLIOS EM GERAL A FAMÍLIA CARENTES ( LEI 818/2001)	08.244.0080.2037.0000						135.000,00
3	DESPESAS CORREN					135.000,00	
3	OUTRAS DESPESAS CORRENTES				135.000,00		
	Material, Bem ou Serviço para Distribuição Gratuita		3.3.90.32.00	60.000,00			
	PASSAGENS E DESPESAS COM LOCOMOÇÃO		3.3.90.33.00	10.000,00			
	OUTROS SERVIÇOS DE TERCEIROS - PESSOA JURÍDICA		3.3.90.39.00	15.000,00			
	OUTROS AUXÍLIOS FINANCEIROS A PESSOA FÍSICA		3.3.90.48.00	50.000,00			
MANUTENÇÃO DO CREAS	08.244.0080.2039.0000						105.000,00
3	DESPESAS CORREN					105.000,00	
1	PESSOAL E ENCARGOS SOCIAIS				30.000,00		
	CONTRATAÇÃO POR TEMPO DETERMINADO		3.1.90.04.00	15.000,00			
	VENCIMENTOS E VANTAGENS FIXAS - PESSOAL CIVIL		3.1.90.11.00	15.000,00			
3	OUTRAS DESPESAS CORRENTES				75.000,00		
	MATERIAL DE CONSUMO		3.3.90.30.00	20.000,00			
	PASSAGENS E DESPESAS COM LOCOMOÇÃO		3.3.90.33.00	10.000,00			
	OUTROS SERVIÇOS DE TERCEIROS - PESSOA FÍSICA		3.3.90.36.00	35.000,00			
	OUTROS SERVIÇOS DE TERCEIROS - PESSOA JURÍDICA		3.3.90.39.00	10.000,00			
ATENÇÃO INTEGRAL A MULHER	08.244.0080.2041.0000						30.000,00
3	DESPESAS CORREN					30.000,00	
1	PESSOAL E ENCARGOS SOCIAIS				10.000,00		
	CONTRATAÇÃO POR TEMPO DETERMINADO		3.1.90.04.00	5.000,00			
	VENCIMENTOS E VANTAGENS FIXAS - PESSOAL CIVIL		3.1.90.11.00	5.000,00			
3	OUTRAS DESPESAS CORRENTES				20.000,00		
	MATERIAL DE CONSUMO		3.3.90.30.00	5.000,00			
	PASSAGENS E DESPESAS COM LOCOMOÇÃO		3.3.90.33.00	5.000,00			
	OUTROS SERVIÇOS DE TERCEIROS - PESSOA FÍSICA		3.3.90.36.00	5.000,00			
	OUTROS SERVIÇOS DE TERCEIROS - PESSOA JURÍDICA		3.3.90.39.00	5.000,00			
ASSISTÊNCIA GERAL A DESABRIGADOS POR FENÔMENOS CLIMÁTICOS	08.244.0080.2044.0000						50.000,00
3	DESPESAS CORREN					50.000,00	
3	OUTRAS DESPESAS CORRENTES				50.000,00		
	MATERIAL DE CONSUMO		3.3.90.30.00	10.000,00			
	Material, Bem ou Serviço para Distribuição Gratuita		3.3.90.32.00	10.000,00			
	OUTROS SERVIÇOS DE TERCEIROS - PESSOA FÍSICA		3.3.90.36.00	10.000,00			
	OUTROS SERVIÇOS DE TERCEIROS - PESSOA JURÍDICA		3.3.90.39.00	10.000,00			
	OUTROS AUXÍLIOS FINANCEIROS A PESSOA FÍSICA		3.3.90.48.00	10.000,00			
PROGRAMA DE ASSISTÊNCIA AO COMBATE AS DROGAS E A PROSTITUIÇÃO INFANTIL	08.244.0080.2046.0000						50.000,00
3	DESPESAS CORREN					50.000,00	
3	OUTRAS DESPESAS CORRENTES				50.000,00		
	MATERIAL DE CONSUMO		3.3.90.30.00	10.000,00			
	Material, Bem ou Serviço para Distribuição Gratuita		3.3.90.32.00	10.000,00			
	OUTROS SERVIÇOS DE TERCEIROS - PESSOA FÍSICA		3.3.90.36.00	10.000,00			
	OUTROS SERVIÇOS DE TERCEIROS - PESSOA JURÍDICA		3.3.90.39.00	10.000,00			
	OUTROS AUXÍLIOS FINANCEIROS A PESSOA FÍSICA		3.3.90.48.00	10.000,00			
MANUTENÇÃO DE CURSOS PROFISSIONALIZANTES	08.244.0080.2047.0000						30.000,00
3	DESPESAS CORREN					30.000,00	
3	OUTRAS DESPESAS CORRENTES				30.000,00		
	MATERIAL DE CONSUMO		3.3.90.30.00	10.000,00			
	OUTROS SERVIÇOS DE TERCEIROS - PESSOA FÍSICA		3.3.90.36.00	10.000,00			
	OUTROS SERVIÇOS DE TERCEIROS - PESSOA JURÍDICA		3.3.90.39.00	10.000,00			

Documento Assinado Digitalmente por: THOMAS EDSON ALENCAR BENEVIDES  
 Assinatura em: https://eccc.tce.pe.gov.br/validar/validar.php?validar\_documento=30111646-26ac-49f2-8d0e-312bc5b2a7e1

PREFEITURA MUNICIPAL DE CORTÊS

Rua Coronel José Belarmino, 48 - CNPJ:10273548/0001-69



Orçamento Programa - Exercício de 2015

Página 48

QUADRO AUXILIAR DE DETALHAMENTO DA DESPESA

ORGÃO	02	PODER EXECUTIVO
UNIDADE	30	ENTIDADES SUPERVISIONADAS
SUB UNIDADE	01	FUNDO MUNICIPAL DE ASSISTÊNCIA SOCIAL

Aplicacao Programada	Proj/Ativ	Finalidade	Categoria	Detalhada	TotalGrupo	Total Categ.	Total F
		F.R. - C.A.					
MANUTENÇÃO DE CURSOS PROFISSIONALIZANTES	08.244.0080.2047.0000						30.000,00
ASSISTÊNCIA FUNERAL	08.244.0080.2050.0000					55.000,00	55.000,00
3 DESPESAS CORREN						55.000,00	
3 OUTRAS DESPESAS CORRENTES							
MATERIAL DE CONSUMO			3.3.90.30.00	10.000,00			
Material, Bem ou Serviço para Distribuição Gratuita			3.3.90.32.00	15.000,00			
OUTROS SERVIÇOS DE TERCEIROS - PESSOA FÍSICA			3.3.90.36.00	10.000,00			
OUTROS SERVIÇOS DE TERCEIROS - PESSOA JURÍDICA			3.3.90.39.00	10.000,00			
OUTROS AUXÍLIOS FINANCEIROS A PESSOA FÍSICA			3.3.90.48.00	10.000,00			
ASSISTÊNCIA GERAL A GESTANTES	08.244.0080.2051.0000					50.000,00	50.000,00
3 DESPESAS CORREN						50.000,00	
3 OUTRAS DESPESAS CORRENTES							
MATERIAL DE CONSUMO			3.3.90.30.00	10.000,00			
Material, Bem ou Serviço para Distribuição Gratuita			3.3.90.32.00	10.000,00			
OUTROS SERVIÇOS DE TERCEIROS - PESSOA FÍSICA			3.3.90.36.00	10.000,00			
OUTROS SERVIÇOS DE TERCEIROS - PESSOA JURÍDICA			3.3.90.39.00	10.000,00			
OUTROS AUXÍLIOS FINANCEIROS A PESSOA FÍSICA			3.3.90.48.00	10.000,00			
MANUTENÇÃO DOS SERVIÇOS DE CONVIVÊNCIA E FORTALECIMENTO DE VÍNCULOS – SCFV	08.244.0080.2094.0000						300.000,00
3 DESPESAS CORREN						300.000,00	
1 PESSOAL E ENCARGOS SOCIAIS						90.000,00	
CONTRATAÇÃO POR TEMPO DETERMINADO			3.1.90.04.00	50.000,00			
VENCIMENTOS E VANTAGENS FIXAS - PESSOAL CIVIL			3.1.90.11.00	40.000,00			
3 OUTRAS DESPESAS CORRENTES						210.000,00	
DIÁRIAS - PESSOAL CIVIL			3.3.90.14.00	30.000,00			
MATERIAL DE CONSUMO			3.3.90.30.00	60.000,00			
Material, Bem ou Serviço para Distribuição Gratuita			3.3.90.32.00	30.000,00			
OUTROS SERVIÇOS DE TERCEIROS - PESSOA FÍSICA			3.3.90.36.00	30.000,00			
OUTROS SERVIÇOS DE TERCEIROS - PESSOA JURÍDICA			3.3.90.39.00	30.000,00			
OUTROS AUXÍLIOS FINANCEIROS A PESSOA FÍSICA			3.3.90.48.00	30.000,00			
MANUTENÇÃO DAS AÇÕES CONTINUADAS DE PROTEÇÃO E ATENÇÃO INTEGRAL À FAMÍLIA - PAEF	08.244.0080.2095.0000						25.000,00
3 DESPESAS CORREN						25.000,00	
1 PESSOAL E ENCARGOS SOCIAIS						10.000,00	
CONTRATAÇÃO POR TEMPO DETERMINADO			3.1.90.04.00	5.000,00			
VENCIMENTOS E VANTAGENS FIXAS - PESSOAL CIVIL			3.1.90.11.00	5.000,00			
3 OUTRAS DESPESAS CORRENTES						15.000,00	
MATERIAL DE CONSUMO			3.3.90.30.00	5.000,00			
OUTROS SERVIÇOS DE TERCEIROS - PESSOA FÍSICA			3.3.90.36.00	5.000,00			
OUTROS SERVIÇOS DE TERCEIROS - PESSOA JURÍDICA			3.3.90.39.00	5.000,00			
MANUTENÇÃO DE CENTRO DE ACESSO A TECNOLOGIAS DE INCLUSÃO SOCIAL	08.244.0080.2241.0000						30.000,00
3 DESPESAS CORREN						30.000,00	
3 OUTRAS DESPESAS CORRENTES							
MATERIAL DE CONSUMO			3.3.90.30.00	10.000,00			
OUTROS SERVIÇOS DE TERCEIROS - PESSOA FÍSICA			3.3.90.36.00	10.000,00			
OUTROS SERVIÇOS DE TERCEIROS - PESSOA JURÍDICA			3.3.90.39.00	10.000,00			
MANUTENÇÃO DO CRAS	08.244.0080.2242.0000						80.000,00
3 DESPESAS CORREN						80.000,00	

Documento Assinado Digitalmente por: THOMAS EDSON ALENCAR BENEVIDES  
 Acesso em: https://eccc.tce.pe.gov.br/ftp/validar.php?validacao=semCodigo do documento:20111646-26ac-4912-8d00-5121bc5f2a7e1

PREFEITURA MUNICIPAL DE CORTÊS

Rua Coronel José Belarmino, 48 - CNPJ:10273548/0001-69



Orçamento Programa - Exercício de 2015

Página 4

QUADRO AUXILIAR DE DETALHAMENTO DA DESPESA

ORGÃO	02	PODER EXECUTIVO
UNIDADE	30	ENTIDADES SUPERVISIONADAS
SUB UNIDADE	01	FUNDO MUNICIPAL DE ASSISTÊNCIA SOCIAL

Aplicacao Programada	Proj/Ativ	Finalidade	Categoria	Detalhada	TotalGrupo	Total Categ.	Total F
		F.R. - C.A.					
MANUTENÇÃO DO CRAS	08.244.0080.2242.0000						80.000,00
3	DESPESAS CORREN					80.000,00	
1	PESSOAL E ENCARGOS SOCIAIS				20.000,00		
	CONTRATAÇÃO POR TEMPO DETERMINADO		3.1.90.04.00	10.000,00			
	VENCIMENTOS E VANTAGENS FIXAS - PESSOAL CIVIL		3.1.90.11.00	10.000,00			
3	OUTRAS DESPESAS CORRENTES				60.000,00		
	MATERIAL DE CONSUMO		3.3.90.30.00	20.000,00			
	OUTROS SERVIÇOS DE TERCEIROS - PESSOA FÍSICA		3.3.90.36.00	30.000,00			
	OUTROS SERVIÇOS DE TERCEIROS - PESSOA JURÍDICA		3.3.90.39.00	10.000,00			
AQUISIÇÃO DE EQUIPAMENTOS PARA IGD/SUAS	08.244.0080.2297.0000						15.000,00
4	DESPESAS DE CAPIT					15.000,00	
4	INVESTIMENTOS				15.000,00		
	EQUIPAMENTOS E MATERIAL PERMANENTE		4.4.90.52.00	15.000,00			
AQUISIÇÃO DE FARDAMENTO PARA ATENDER PROGRAMAS SOCIAIS	08.244.0083.2245.0000						45.000,00
3	DESPESAS CORREN					45.000,00	
3	OUTRAS DESPESAS CORRENTES				45.000,00		
	MATERIAL DE CONSUMO		3.3.90.30.00	10.000,00			
	Material, Bem ou Serviço para Distribuição Gratuita		3.3.90.32.00	15.000,00			
	OUTROS SERVIÇOS DE TERCEIROS - PESSOA FÍSICA		3.3.90.36.00	10.000,00			
	OUTROS SERVIÇOS DE TERCEIROS - PESSOA JURÍDICA		3.3.90.39.00	10.000,00			
ENCARGOS PREVIDENCIÁRIOS RGPS	08.271.0091.2192.0000						100.000,00
3	DESPESAS CORREN					100.000,00	
1	PESSOAL E ENCARGOS SOCIAIS				100.000,00		
	OBRIGAÇÕES PATRONAIS		3.1.90.13.00	100.000,00			
ENCARGOS PREVIDENCIÁRIOS RPPS	08.272.0092.2193.0000						30.000,00
3	DESPESAS CORREN					30.000,00	
1	PESSOAL E ENCARGOS SOCIAIS				30.000,00		
	OBRIGAÇÕES PATRONAIS - INTRA-ORÇAMENTÁRIO		3.1.91.13.00	30.000,00			
IMPLANTAÇÃO E MANUTENÇÃO DO PROGRAMA DE SEGURANÇA ALIMENTAR E NUTRICIONAL	08.306.0080.2043.0000						25.000,00
3	DESPESAS CORREN					25.000,00	
3	OUTRAS DESPESAS CORRENTES				25.000,00		
	MATERIAL DE CONSUMO		3.3.90.30.00	5.000,00			
	Material, Bem ou Serviço para Distribuição Gratuita		3.3.90.32.00	5.000,00			
	OUTROS SERVIÇOS DE TERCEIROS - PESSOA FÍSICA		3.3.90.36.00	5.000,00			
	OUTROS SERVIÇOS DE TERCEIROS - PESSOA JURÍDICA		3.3.90.39.00	5.000,00			
	OUTROS AUXÍLIOS FINANCEIROS A PESSOA FÍSICA		3.3.90.48.00	5.000,00			
<b>TOTAL</b>							<b>1.800.000,00</b>

Documento Assinado Digitalmente por: THOMAS EDSON ALENCAR BENEVIDES  
 Acesso em: https://efee.tce.pe.gov.br/validar/validar.asp?codigo\_documento=30111646-8&doc=4912-8&id=312bc5b24e1

PREFEITURA MUNICIPAL DE CORTÊS

Rua Coronel José Belarmino, 48 - CNPJ:10273548/0001-69



Orçamento Programa - Exercício de 2015

Página 4

QUADRO AUXILIAR DE DETALHAMENTO DA DESPESA

ORGÃO	02	PODER EXECUTIVO
UNIDADE	30	ENTIDADES SUPERVISIONADAS
SUB UNIDADE	02	FUNDO MUNICIPAL DE SAÚDE

Aplicacao Programada	Proj/Ativ	Finalidade	Categoria	Detalhada	TotalGrupo	Total Categ.	Total F
		F.R. - C.A.					
AQUISIÇÃO DE EQUIPAMENTOS DIVERSOS EM PARCERIA COM CONSÓRCIO PÚBLICO	10.122.0003.1259.0000						30.000,00
4 DESPESAS DE CAPIT						30.000,00	
4 INVESTIMENTOS					30.000,00		
EQUIPAMENTOS E MATERIAL PERMANENTE - TRANSFERÊNCIAS			4.4.71.52.00	30.000,00			
CONTRIBUIÇÕES PARA CONSÓRCIOS INTERMUNICIPAIS	10.122.0003.2101.0000						30.000,00
3 DESPESAS CORREN						30.000,00	
3 OUTRAS DESPESAS CORRENTES					30.000,00		
RATEIO PELA PARTICIPAÇÃO EM CONSÓRCIO PÚBLICO			3.3.71.70.00	30.000,00			
MANUTENÇÃO DO CONSÓRCIO PÚBLICO	10.122.0003.2294.0000						1.535.000,00
3 DESPESAS CORREN						1.535.000,00	
3 OUTRAS DESPESAS CORRENTES					1.535.000,00		
CONTRATAÇÃO POR TEMPO DETERMINADO - PESSOAL CIVIL - 1			3.3.71.04.00	10.000,00			
OBRIGAÇÕES PATRONAIS - TRANSFERÊNCIAS A CONSÓRCIOS			3.3.71.13.00	5.000,00			
DIÁRIAS - PESSOAL CIVIL - TRANSFERÊNCIAS A CONSÓRCIOS F			3.3.71.14.00	5.000,00			
MATERIAL DE CONSUMO - TRANSFERÊNCIAS A CONSÓRCIOS P			3.3.71.30.00	5.000,00			
SERVIÇOS DE CONSULTORIA - TRANSFERÊNCIAS A CONSÓRCIO			3.3.71.35.00	5.000,00			
OUTROS SERVIÇOS DE TERCEIROS - PESSOA FÍSICA - TRANSF			3.3.71.36.00	5.000,00			
OUTROS SERVIÇOS DE TERCEIROS - PESSOA JURÍDICA - TRAN			3.3.71.39.00	1.500.000,00			
APOIO AO CONSELHO MUNICIPAL DE SAÚDE	10.122.0004.2102.0000						20.000,00
3 DESPESAS CORREN						20.000,00	
3 OUTRAS DESPESAS CORRENTES					20.000,00		
DIÁRIAS - PESSOAL CIVIL			3.3.90.14.00	5.000,00			
MATERIAL DE CONSUMO			3.3.90.30.00	5.000,00			
OUTROS SERVIÇOS DE TERCEIROS - PESSOA FÍSICA			3.3.90.36.00	5.000,00			
OUTROS SERVIÇOS DE TERCEIROS - PESSOA JURÍDICA			3.3.90.39.00	5.000,00			
MODERNIZAÇÃO DA ESTRUTURA ADMINISTRATIVA DA SECRETARIA DE SAÚDE	10.122.0021.1058.0000						40.000,00
4 DESPESAS DE CAPIT						40.000,00	
4 INVESTIMENTOS					40.000,00		
EQUIPAMENTOS E MATERIAL PERMANENTE			4.4.90.52.00	40.000,00			
AQUISIÇÃO DE EQUIPAMENTOS E VEÍCULOS PARA UNIDADES DE SAÚDE.	10.122.0021.1061.0000						100.000,00
4 DESPESAS DE CAPIT						100.000,00	
4 INVESTIMENTOS					100.000,00		
EQUIPAMENTOS E MATERIAL PERMANENTE			4.4.90.52.00	100.000,00			
MANUTENÇÃO DAS AÇÕES DE CARÁTER CONTINUADO DA SEC. DE SAÚDE	10.122.0021.2090.0000						180.000,00
3 DESPESAS CORREN						180.000,00	
1 PESSOAL E ENCARGOS SOCIAIS					105.000,00		
CONTRATAÇÃO POR TEMPO DETERMINADO			3.1.90.04.00	50.000,00			
Outros Benefícios Previdenciários do servidor ou do militar			3.1.90.05.00	5.000,00			
VENCIMENTOS E VANTAGENS FIXAS - PESSOAL CIVIL			3.1.90.11.00	50.000,00			
3 OUTRAS DESPESAS CORRENTES					75.000,00		
DIÁRIAS - PESSOAL CIVIL			3.3.90.14.00	20.000,00			
MATERIAL DE CONSUMO			3.3.90.30.00	10.000,00			
PASSAGENS E DESPESAS COM LOCOMOÇÃO			3.3.90.33.00	5.000,00			
SERVIÇOS DE CONSULTORIA			3.3.90.35.00	20.000,00			
OUTROS SERVIÇOS DE TERCEIROS - PESSOA FÍSICA			3.3.90.36.00	10.000,00			
OUTROS SERVIÇOS DE TERCEIROS - PESSOA JURÍDICA			3.3.90.39.00	10.000,00			

Documento Assinado Digitalmente por: THOMAS EDSON ALENCAR BENEVIDES  
 Assinatura em: https://eccc.tce.pe.gov.br/59p/validarDoc.seam?codigoDocumento:3011646-26ac-49f2-8d0d-312bc927a7e1

# PREFEITURA MUNICIPAL DE CORTÊS

Rua Coronel José Belarmino, 48 - CNPJ:10273548/0001-69



Orçamento Programa - Exercício de 2015

Página 4

## QUADRO AUXILIAR DE DETALHAMENTO DA DESPESA

ORGÃO	02	PODER EXECUTIVO
UNIDADE	30	ENTIDADES SUPERVISIONADAS
SUB UNIDADE	02	FUNDO MUNICIPAL DE SAÚDE

Aplicacao Programada	Proj/Ativ	Finalidade	Categoria	Detalhada	TotalGrupo	Total Categ.	Total F
		F.R. - C.A.					
MANUTENÇÃO DAS AÇÕES DE CARÁTER CONTINUADO DA SEC. DE SAÚDE	10.122.0021.2090.0000						180.000,00
AQUISIÇÃO DE FARDAMENTO - FMS	10.122.0021.2246.0000						30.000,00
3 DESPESAS CORREN						30.000,00	
3 OUTRAS DESPESAS CORRENTES					30.000,00		
MATERIAL DE CONSUMO			3.3.90.30.00	5.000,00			
OUTROS SERVIÇOS DE TERCEIROS - PESSOA FÍSICA			3.3.90.36.00	5.000,00			
OUTROS SERVIÇOS DE TERCEIROS - PESSOA JURÍDICA			3.3.90.39.00	20.000,00			
APOIO A INSTITUIÇÕES SEM FINS LUCRATIVOS	10.123.0021.2104.0000						5.000,00
3 DESPESAS CORREN						5.000,00	
3 OUTRAS DESPESAS CORRENTES					5.000,00		
SUBVENÇÕES SOCIAIS			3.3.50.43.00	5.000,00			
CAPACITAÇÃO TREINAMENTOS E QUALIFICAÇÃO DE SERVIDORES	10.128.0007.2106.0000						35.000,00
3 DESPESAS CORREN						35.000,00	
3 OUTRAS DESPESAS CORRENTES					35.000,00		
DIÁRIAS - PESSOAL CIVIL			3.3.90.14.00	5.000,00			
MATERIAL DE CONSUMO			3.3.90.30.00	5.000,00			
PASSAGENS E DESPESAS COM LOCOMOÇÃO			3.3.90.33.00	5.000,00			
OUTROS SERVIÇOS DE TERCEIROS - PESSOA FÍSICA			3.3.90.36.00	10.000,00			
OUTROS SERVIÇOS DE TERCEIROS - PESSOA JURÍDICA			3.3.90.39.00	10.000,00			
CONTRIBUIÇÃO PARA O RGPS	10.271.0091.2092.0000						250.000,00
3 DESPESAS CORREN						250.000,00	
1 PESSOAL E ENCARGOS SOCIAIS					250.000,00		
OBRIGAÇÕES PATRONAIS			3.1.90.13.00	250.000,00			
CONTRIBUIÇÃO PARA O RPPS	10.272.0092.2093.0000						200.000,00
3 DESPESAS CORREN						200.000,00	
1 PESSOAL E ENCARGOS SOCIAIS					200.000,00		
OBRIGAÇÕES PATRONAIS - INTRA-ORÇAMENTÁRIO			3.1.91.13.00	200.000,00			
AQUISIÇÃO DE MÓVEIS, VEÍCULOS E EQUIPAMENTOS PARA PACS	10.301.0101.1063.0000						30.000,00
4 DESPESAS DE CAPIT						30.000,00	
4 INVESTIMENTOS					30.000,00		
EQUIPAMENTOS E MATERIAL PERMANENTE			4.4.90.52.00	30.000,00			
AQUISIÇÃO DE MÓVEIS, VEÍCULOS E EQUIPAMENTOS PARA PSF's	10.301.0101.1064.0000						150.000,00
4 DESPESAS DE CAPIT						150.000,00	
4 INVESTIMENTOS					150.000,00		
EQUIPAMENTOS E MATERIAL PERMANENTE			4.4.90.52.00	150.000,00			
AQUISIÇÃO DE MÓVEIS, EQUIPAMENTOS PARA O PROGRAMA SAÚDE BUCAL	10.301.0101.1065.0000						25.000,00
4 DESPESAS DE CAPIT						25.000,00	
4 INVESTIMENTOS					25.000,00		
EQUIPAMENTOS E MATERIAL PERMANENTE			4.4.90.52.00	25.000,00			
AQUISIÇÃO DE EQUIPAMENTOS PARA O NASF	10.301.0101.1071.0000						30.000,00
4 DESPESAS DE CAPIT						30.000,00	

Documento Assinado Digitalmente por: THOMAS EDSON ALENCAR BENEVIDES  
Assinatura em: https://eccc.tce.pe.gov.br/validar/validar.php?codigo\_documento=30111646-280c-49f2-8d0d-312bc5f2a7e



PREFEITURA MUNICIPAL DE CORTÊS

Rua Coronel José Belarmino, 48 - CNPJ:10273548/0001-69



Orçamento Programa - Exercício de 2015

Página 4

QUADRO AUXILIAR DE DETALHAMENTO DA DESPESA

ORGÃO	02	PODER EXECUTIVO
UNIDADE	30	ENTIDADES SUPERVISIONADAS
SUB UNIDADE	02	FUNDO MUNICIPAL DE SAÚDE

Aplicacao Programada	Proj/Ativ	Finalidade	Categoria	Detalhada	TotalGrupo	Total Categ.	Total F
		F.R. - C.A.					
AQUISIÇÃO DE EQUIPAMENTOS PARA O NASF	10.301.0101.1071.0000						30.000,00
4 DESPESAS DE CAPIT						30.000,00	
4 INVESTIMENTOS					30.000,00		
EQUIPAMENTOS E MATERIAL PERMANENTE			4.4.90.52.00	30.000,00			
AQUISIÇÃO DE EQUIPAMENTOS PARA O PROJETO ACADEMIAS CIDADES - SAUDE	10.301.0101.1258.0000						20.000,00
4 DESPESAS DE CAPIT						20.000,00	
4 INVESTIMENTOS					20.000,00		
EQUIPAMENTOS E MATERIAL PERMANENTE			4.4.90.52.00	20.000,00			
AQUISIÇÃO DE MÓVEIS E EQUIPAMENTOS DIVERSOS PARA O PROGRAMA MAIS MÉDICOS	10.301.0101.1266.0000						5.000,00
4 DESPESAS DE CAPIT						5.000,00	
4 INVESTIMENTOS					5.000,00		
EQUIPAMENTOS E MATERIAL PERMANENTE			4.4.90.52.00	5.000,00			
PROMOÇÃO DE AÇÕES AO PROGRAMA SAÚDE DO TRABALHADOR	10.301.0101.2100.0000						30.000,00
3 DESPESAS CORREN						30.000,00	
3 OUTRAS DESPESAS CORRENTES					30.000,00		
MATERIAL DE CONSUMO			3.3.90.30.00	10.000,00			
OUTROS SERVIÇOS DE TERCEIROS - PESSOA FÍSICA			3.3.90.36.00	10.000,00			
OUTROS SERVIÇOS DE TERCEIROS - PESSOA JURÍDICA			3.3.90.39.00	10.000,00			
DIVULGAÇÃO INSTITUIÇÃO PÚBLICA DIVERSA	10.301.0101.2107.0000						15.000,00
3 DESPESAS CORREN						15.000,00	
3 OUTRAS DESPESAS CORRENTES					15.000,00		
MATERIAL DE CONSUMO			3.3.90.30.00	5.000,00			
OUTROS SERVIÇOS DE TERCEIROS - PESSOA FÍSICA			3.3.90.36.00	5.000,00			
OUTROS SERVIÇOS DE TERCEIROS - PESSOA JURÍDICA			3.3.90.39.00	5.000,00			
PROMOÇÃO DAS AÇÕES DO PROGRAMA DO PACS	10.301.0101.2109.0000						550.000,00
3 DESPESAS CORREN						550.000,00	
1 PESSOAL E ENCARGOS SOCIAIS					475.000,00		
CONTRATAÇÃO POR TEMPO DETERMINADO			3.1.90.04.00	25.000,00			
VENCIMENTOS E VANTAGENS FIXAS - PESSOAL CIVIL			3.1.90.11.00	450.000,00			
3 OUTRAS DESPESAS CORRENTES					75.000,00		
MATERIAL DE CONSUMO			3.3.90.30.00	20.000,00			
OUTROS SERVIÇOS DE TERCEIROS - PESSOA FÍSICA			3.3.90.36.00	30.000,00			
OUTROS SERVIÇOS DE TERCEIROS - PESSOA JURÍDICA			3.3.90.39.00	25.000,00			
MANUTENÇÃO PROGRAMA COMBATE A TUBERCULOSE E HIPERTENSÃO	10.301.0101.2110.0000						40.000,00
3 DESPESAS CORREN						40.000,00	
3 OUTRAS DESPESAS CORRENTES					40.000,00		
MATERIAL DE CONSUMO			3.3.90.30.00	10.000,00			
Material, Bem ou Serviço para Distribuição Gratuita			3.3.90.32.00	10.000,00			
OUTROS SERVIÇOS DE TERCEIROS - PESSOA FÍSICA			3.3.90.36.00	10.000,00			
OUTROS SERVIÇOS DE TERCEIROS - PESSOA JURÍDICA			3.3.90.39.00	10.000,00			
MANUTENÇÃO E DESENVOLVIMENTO DAS CAMPANHAS MULTIVACINAÇÃO	10.301.0101.2111.0000						20.000,00
3 DESPESAS CORREN						20.000,00	

Documento Assinado Digitalmente por: THOMAS EDSON ALENCAR BENEVIDES  
 Acesso em: https://eccc.tce.pe.gov.br/validar.php?validacao=seamCodigo do documento:50111646-2fac-4012-8a0d-312bc52a7e

# PREFEITURA MUNICIPAL DE CORTÊS

Rua Coronel José Belarmino, 48 - CNPJ:10273548/0001-69



Orçamento Programa - Exercício de 2015

Página 4

## QUADRO AUXILIAR DE DETALHAMENTO DA DESPESA

ORGÃO	02	PODER EXECUTIVO
UNIDADE	30	ENTIDADES SUPERVISIONADAS
SUB UNIDADE	02	FUNDO MUNICIPAL DE SAÚDE

Aplicacao Programada	Proj/Ativ	Finalidade	Categoria	Detalhada	TotalGrupo	Total Categ.	Total F
		F.R. - C.A.					
MANUTENÇÃO E DESENVOLVIMENTO DAS CAMPANHAS MULTIVACINAÇÃO	10.301.0101.2111.0000						20.000,00
3 DESPESAS CORREN						20.000,00	
3 OUTRAS DESPESAS CORRENTES					20.000,00		
MATERIAL DE CONSUMO			3.3.90.30.00	5.000,00			
OUTROS SERVIÇOS DE TERCEIROS - PESSOA FÍSICA			3.3.90.36.00	10.000,00			
OUTROS SERVIÇOS DE TERCEIROS - PESSOA JURÍDICA			3.3.90.39.00	5.000,00			
PROMOÇÃO DE AÇÕES PROGRAMA SAÚDE DA FAMÍLIA - PSF	10.301.0101.2112.0000						980.000,00
3 DESPESAS CORREN						980.000,00	
1 PESSOAL E ENCARGOS SOCIAIS					700.000,00		
CONTRATAÇÃO POR TEMPO DETERMINADO			3.1.90.04.00	600.000,00			
VENCIMENTOS E VANTAGENS FIXAS - PESSOAL CIVIL			3.1.90.11.00	100.000,00			
3 OUTRAS DESPESAS CORRENTES					280.000,00		
MATERIAL DE CONSUMO			3.3.90.30.00	100.000,00			
OUTROS SERVIÇOS DE TERCEIROS - PESSOA FÍSICA			3.3.90.36.00	80.000,00			
OUTROS SERVIÇOS DE TERCEIROS - PESSOA JURÍDICA			3.3.90.39.00	100.000,00			
PROMOÇÃO DE SAÚDE BUCAL	10.301.0101.2113.0000						325.000,00
3 DESPESAS CORREN						325.000,00	
1 PESSOAL E ENCARGOS SOCIAIS					250.000,00		
CONTRATAÇÃO POR TEMPO DETERMINADO			3.1.90.04.00	50.000,00			
VENCIMENTOS E VANTAGENS FIXAS - PESSOAL CIVIL			3.1.90.11.00	200.000,00			
3 OUTRAS DESPESAS CORRENTES					75.000,00		
MATERIAL DE CONSUMO			3.3.90.30.00	30.000,00			
OUTROS SERVIÇOS DE TERCEIROS - PESSOA FÍSICA			3.3.90.36.00	20.000,00			
OUTROS SERVIÇOS DE TERCEIROS - PESSOA JURÍDICA			3.3.90.39.00	25.000,00			
PROMOÇÃO AÇÕES PROGRAMA SAÚDE MENTAL	10.301.0101.2114.0000						40.000,00
3 DESPESAS CORREN						40.000,00	
1 PESSOAL E ENCARGOS SOCIAIS					20.000,00		
CONTRATAÇÃO POR TEMPO DETERMINADO			3.1.90.04.00	10.000,00			
VENCIMENTOS E VANTAGENS FIXAS - PESSOAL CIVIL			3.1.90.11.00	10.000,00			
3 OUTRAS DESPESAS CORRENTES					20.000,00		
MATERIAL DE CONSUMO			3.3.90.30.00	10.000,00			
OUTROS SERVIÇOS DE TERCEIROS - PESSOA FÍSICA			3.3.90.36.00	5.000,00			
OUTROS SERVIÇOS DE TERCEIROS - PESSOA JURÍDICA			3.3.90.39.00	5.000,00			
PROMOÇÃO AÇÕES PROGRAMA SAÚDE ESCOLAR	10.301.0101.2115.0000						65.000,00
3 DESPESAS CORREN						65.000,00	
3 OUTRAS DESPESAS CORRENTES					65.000,00		
MATERIAL DE CONSUMO			3.3.90.30.00	20.000,00			
Material, Bem ou Serviço para Distribuição Gratuita			3.3.90.32.00	5.000,00			
OUTROS SERVIÇOS DE TERCEIROS - PESSOA FÍSICA			3.3.90.36.00	20.000,00			
OUTROS SERVIÇOS DE TERCEIROS - PESSOA JURÍDICA			3.3.90.39.00	20.000,00			
PROMOÇÃO AÇÕES DO PROGRAMA SAÚDE DO IDOSO	10.301.0101.2116.0000						15.000,00
3 DESPESAS CORREN						15.000,00	
3 OUTRAS DESPESAS CORRENTES					15.000,00		
MATERIAL DE CONSUMO			3.3.90.30.00	5.000,00			
OUTROS SERVIÇOS DE TERCEIROS - PESSOA FÍSICA			3.3.90.36.00	5.000,00			
OUTROS SERVIÇOS DE TERCEIROS - PESSOA JURÍDICA			3.3.90.39.00	5.000,00			
EXECUÇÃO DAS AÇÕES DO PROGRAMA SAÚDE AO ADOLESCENTE	10.301.0101.2117.0000						15.000,00

Documento Assinado Digitalmente por: THOMAS EDSON ALENCAR BENEVIDES  
 Acesso em: https://eccc.tce.pe.gov.br/validar/validar.php?validar\_documento=30111646-26ac-4912-810d-312bc552a7e1

# PREFEITURA MUNICIPAL DE CORTÊS

Rua Coronel José Belarmino, 48 - CNPJ:10273548/0001-69



Orçamento Programa - Exercício de 2015

Página 4

## QUADRO AUXILIAR DE DETALHAMENTO DA DESPESA

ORGÃO	02	PODER EXECUTIVO
UNIDADE	30	ENTIDADES SUPERVISIONADAS
SUB UNIDADE	02	FUNDO MUNICIPAL DE SAÚDE

Aplicacao Programada	Proj/Ativ	Finalidade	Categoria	Detalhada	TotalGrupo	Total Categ.	Total F
		F.R. - C.A.					
EXECUÇÃO DAS AÇÕES DO PROGRAMA SAÚDE AO ADOLESCENTE	10.301.0101.2117.0000						15.000,00
3	DESPESAS CORREN					15.000,00	
3	OUTRAS DESPESAS CORRENTES				15.000,00		
	MATERIAL DE CONSUMO		3.3.90.30.00	5.000,00			
	OUTROS SERVIÇOS DE TERCEIROS - PESSOA FÍSICA		3.3.90.36.00	5.000,00			
	OUTROS SERVIÇOS DE TERCEIROS - PESSOA JURÍDICA		3.3.90.39.00	5.000,00			
AQUISIÇÃO DE MATERIAL ODONTOLÓGICO	10.301.0101.2121.0000						50.000,00
3	DESPESAS CORREN					50.000,00	
3	OUTRAS DESPESAS CORRENTES				50.000,00		
	MATERIAL DE CONSUMO		3.3.90.30.00	50.000,00			
MANUTENÇÃO DO NASF	10.301.0101.2132.0000						270.000,00
3	DESPESAS CORREN					270.000,00	
1	PESSOAL E ENCARGOS SOCIAIS				160.000,00		
	CONTRATAÇÃO POR TEMPO DETERMINADO		3.1.90.04.00	130.000,00			
	Outros Benefícios Previdenciários do servidor ou do militar		3.1.90.05.00	5.000,00			
	VENCIMENTOS E VANTAGENS FIXAS - PESSOAL CIVIL		3.1.90.11.00	25.000,00			
3	OUTRAS DESPESAS CORRENTES				110.000,00		
	MATERIAL DE CONSUMO		3.3.90.30.00	50.000,00			
	OUTROS SERVIÇOS DE TERCEIROS - PESSOA FÍSICA		3.3.90.36.00	30.000,00			
	OUTROS SERVIÇOS DE TERCEIROS - PESSOA JURÍDICA		3.3.90.39.00	30.000,00			
MANUTENÇÃO DO PROGRAMA SAÚDE DO HOMEM	10.301.0101.2230.0000						15.000,00
3	DESPESAS CORREN					15.000,00	
3	OUTRAS DESPESAS CORRENTES				15.000,00		
	MATERIAL DE CONSUMO		3.3.90.30.00	5.000,00			
	OUTROS SERVIÇOS DE TERCEIROS - PESSOA FÍSICA		3.3.90.36.00	5.000,00			
	OUTROS SERVIÇOS DE TERCEIROS - PESSOA JURÍDICA		3.3.90.39.00	5.000,00			
MANUTENÇÃO DO PROGRAMA SAÚDE DA MULHER	10.301.0101.2231.0000						40.000,00
3	DESPESAS CORREN					40.000,00	
3	OUTRAS DESPESAS CORRENTES				40.000,00		
	MATERIAL DE CONSUMO		3.3.90.30.00	20.000,00			
	OUTROS SERVIÇOS DE TERCEIROS - PESSOA FÍSICA		3.3.90.36.00	10.000,00			
	OUTROS SERVIÇOS DE TERCEIROS - PESSOA JURÍDICA		3.3.90.39.00	10.000,00			
MANUTENÇÃO DO PROGRAMA MÃE CORUJA PERNAMBUCANA	10.301.0101.2286.0000						40.000,00
3	DESPESAS CORREN					40.000,00	
3	OUTRAS DESPESAS CORRENTES				40.000,00		
	MATERIAL DE CONSUMO		3.3.90.30.00	10.000,00			
	Material, Bem ou Serviço para Distribuição Gratuita		3.3.90.32.00	10.000,00			
	OUTROS SERVIÇOS DE TERCEIROS - PESSOA FÍSICA		3.3.90.36.00	10.000,00			
	OUTROS SERVIÇOS DE TERCEIROS - PESSOA JURÍDICA		3.3.90.39.00	10.000,00			
MANUTENÇÃO DO PROGRAMA ACADEMIA DA CIDADE - SAÚDE	10.301.0101.2287.0000						55.000,00
3	DESPESAS CORREN					55.000,00	
1	PESSOAL E ENCARGOS SOCIAIS				15.000,00		
	CONTRATAÇÃO POR TEMPO DETERMINADO		3.1.90.04.00	15.000,00			

Documento Assinado Digitalmente por: THOMAS EDSON ALENCAR BENEVIDES  
 Acesso em: https://eccc.tce.pe.gov.br/imp/vvalidar.php?validar=oc.seam&codigo\_documento=3011464626ac49128d0d312bc5b28e1

PREFEITURA MUNICIPAL DE CORTÊS

Rua Coronel José Belarmino, 48 - CNPJ:10273548/0001-69



Orçamento Programa - Exercício de 2015

Página 4

QUADRO AUXILIAR DE DETALHAMENTO DA DESPESA

ORGÃO	02	PODER EXECUTIVO
UNIDADE	30	ENTIDADES SUPERVISIONADAS
SUB UNIDADE	02	FUNDO MUNICIPAL DE SAÚDE

Aplicacao Programada	Proj/Ativ	Finalidade	Categoria	Detalhada	TotalGrupo	Total Categ.	Total F
		F.R. - C.A.					
MANUTENÇÃO DO PROGRAMA ACADEMIA DA CIDADE - SAÚDE	10.301.0101.2287.0000						55.000,00
3	DESPESAS CORREN					55.000,00	
3	OUTRAS DESPESAS CORRENTES				40.000,00		
	MATERIAL DE CONSUMO		3.3.90.30.00	15.000,00			
	PASSAGENS E DESPESAS COM LOCOMOÇÃO		3.3.90.33.00	5.000,00			
	OUTROS SERVIÇOS DE TERCEIROS - PESSOA FÍSICA		3.3.90.36.00	10.000,00			
	OUTROS SERVIÇOS DE TERCEIROS - PESSOA JURÍDICA		3.3.90.39.00	10.000,00			
DOAÇÕES CONFORME RESOLUÇÃO Nº39/2010.	10.301.0101.2288.0000						55.000,00
3	DESPESAS CORREN					55.000,00	
3	OUTRAS DESPESAS CORRENTES				55.000,00		
	Material, Bem ou Serviço para Distribuição Gratuita		3.3.90.32.00	55.000,00			
IMPLANTAÇÃO DO PROGRAMA REDE CEGONHA	10.301.0101.2292.0000						50.000,00
3	DESPESAS CORREN					50.000,00	
3	OUTRAS DESPESAS CORRENTES				50.000,00		
	MATERIAL DE CONSUMO		3.3.90.30.00	10.000,00			
	OUTROS SERVIÇOS DE TERCEIROS - PESSOA FÍSICA		3.3.90.36.00	10.000,00			
	OUTROS SERVIÇOS DE TERCEIROS - PESSOA JURÍDICA		3.3.90.39.00	10.000,00			
	OUTROS AUXÍLIOS FINANCEIROS A PESSOA FÍSICA		3.3.90.48.00	20.000,00			
MANUTENÇÃO DE QUALIFICAÇÃO PMAQ/RAB/SM	10.301.0101.2293.0000						190.000,00
3	DESPESAS CORREN					190.000,00	
3	OUTRAS DESPESAS CORRENTES				190.000,00		
	MATERIAL DE CONSUMO		3.3.90.30.00	55.000,00			
	OUTROS SERVIÇOS DE TERCEIROS - PESSOA FÍSICA		3.3.90.36.00	35.000,00			
	OUTROS SERVIÇOS DE TERCEIROS - PESSOA JURÍDICA		3.3.90.39.00	100.000,00			
PROGRAMA MAIS MÉDICOS	10.301.0101.2303.0000						45.000,00
3	DESPESAS CORREN					45.000,00	
3	OUTRAS DESPESAS CORRENTES				45.000,00		
	MATERIAL DE CONSUMO		3.3.90.30.00	5.000,00			
	OUTROS SERVIÇOS DE TERCEIROS - PESSOA FÍSICA		3.3.90.36.00	5.000,00			
	OUTROS SERVIÇOS DE TERCEIROS - PESSOA JURÍDICA		3.3.90.39.00	5.000,00			
	OUTROS AUXÍLIOS FINANCEIROS A PESSOA FÍSICA		3.3.90.48.00	25.000,00			
	DESPESAS DE EXERCÍCIOS ANTERIORES		3.3.90.92.00	5.000,00			
AQUISIÇÃO DE MÓVEIS, MÁQUINAS E EQUIPAMENTOS PARA CENTROS DE SAÚDE	10.302.0102.1066.0000						170.000,00
4	DESPESAS DE CAPIT					170.000,00	
4	INVESTIMENTOS				170.000,00		
	EQUIPAMENTOS E MATERIAL PERMANENTE		4.4.90.52.00	170.000,00			
AQUISIÇÃO DE MÓVEIS E EQUIPAMENTOS HOSPITALARES	10.302.0102.1067.0000						170.000,00
4	DESPESAS DE CAPIT					170.000,00	
4	INVESTIMENTOS				170.000,00		
	EQUIPAMENTOS E MATERIAL PERMANENTE		4.4.90.52.00	170.000,00			
CONSTRUÇÃO, REFORMA, AMPLIAÇÃO OU ADAPTAÇÃO DA SECRETARIA, HOSPITAL E CENTROS	10.302.0102.1068.0000						600.000,00
4	DESPESAS DE CAPIT					600.000,00	
4	INVESTIMENTOS				600.000,00		
	OBRAS E INSTALAÇÕES		4.4.90.51.00	600.000,00			

Documento Assinado Digitalmente por: THOMAS EDSON ALENCAR BENEVIDES  
 Acesso em: https://eccc.tce.pe.gov.br/validar.php?validar=oc.seam&codigo\_documento=30111646-26ac-49f2-8d0d-3128552a7e1

# PREFEITURA MUNICIPAL DE CORTÊS

Rua Coronel José Belarmino, 48 - CNPJ:10273548/0001-69



Orçamento Programa - Exercício de 2015

Página 4

## QUADRO AUXILIAR DE DETALHAMENTO DA DESPESA

ORGÃO	02	PODER EXECUTIVO					
UNIDADE	30	ENTIDADES SUPERVISIONADAS					
SUB UNIDADE	02	FUNDO MUNICIPAL DE SAÚDE					
Aplicacao Programada	Proj/Ativ	Finalidade	Categoria	Detalhada	TotalGrupo	Total Categ.	Total F
		F.R. - C.A.					
CONSTRUÇÃO, REFORMA, AMPLIAÇÃO OU ADAPTAÇÃO DA SECRETARIA, HOSPITAL E CENTROS	10.302.0102.1068.0000						600.000,00
MANUTENÇÃO DAS ATIVIDADES DAS UNIDADES DE SAÚDE	10.302.0102.2108.0000						4.430.000,00
3 DESPESAS CORREN						4.430.000,00	
1 PESSOAL E ENCARGOS SOCIAIS					2.460.000,00		
CONTRATAÇÃO POR TEMPO DETERMINADO			3.1.90.04.00	900.000,00			
Outros Benefícios Previdenciários do servidor ou do militar			3.1.90.05.00	25.000,00			
VENCIMENTOS E VANTAGENS FIXAS - PESSOAL CIVIL			3.1.90.11.00	1.500.000,00			
DESPESAS DE EXERCÍCIOS ANTERIORES			3.1.90.92.00	35.000,00			
3 OUTRAS DESPESAS CORRENTES					1.970.000,00		
OUTROS BENEFÍCIOS ASSISTENCIAIS			3.3.90.08.99	5.000,00			
DIÁRIAS - PESSOAL CIVIL			3.3.90.14.00	35.000,00			
MATERIAL DE CONSUMO			3.3.90.30.00	1.600.000,00			
PASSAGENS E DESPESAS COM LOCOMOÇÃO			3.3.90.33.00	10.000,00			
OUTROS SERVIÇOS DE TERCEIROS - PESSOA FÍSICA			3.3.90.36.00	100.000,00			
OUTROS SERVIÇOS DE TERCEIROS - PESSOA JURÍDICA			3.3.90.39.00	200.000,00			
DESPESAS DE EXERCÍCIOS ANTERIORES			3.3.90.92.00	20.000,00			
AQUISIÇÃO DE MEDICAMENTOS	10.302.0102.2118.0000						350.000,00
3 DESPESAS CORREN						350.000,00	
3 OUTRAS DESPESAS CORRENTES					350.000,00		
MATERIAL DE CONSUMO			3.3.90.30.00	300.000,00			
Material, Bem ou Serviço para Distribuição Gratuita			3.3.90.32.00	50.000,00			
AQUISIÇÃO DE MATERIAL HOSPITALAR	10.302.0102.2119.0000						100.000,00
3 DESPESAS CORREN						100.000,00	
3 OUTRAS DESPESAS CORRENTES					100.000,00		
MATERIAL DE CONSUMO			3.3.90.30.00	100.000,00			
AQUISIÇÃO DE MATERIAL LABORATORIAL	10.302.0102.2120.0000						100.000,00
3 DESPESAS CORREN						100.000,00	
3 OUTRAS DESPESAS CORRENTES					100.000,00		
MATERIAL DE CONSUMO			3.3.90.30.00	100.000,00			
PAGAMENTO DE GRATIFICAÇÕES ESTÍMULO - SUS	10.302.0102.2123.0000						50.000,00
3 DESPESAS CORREN						50.000,00	
1 PESSOAL E ENCARGOS SOCIAIS					50.000,00		
OUTRAS DESPESAS VARIÁVEIS - PESSOAL CIVIL			3.1.90.16.00	50.000,00			
MANUTENÇÃO DO PROGRAMA TFD	10.302.0102.2125.0000						50.000,00
3 DESPESAS CORREN						50.000,00	
3 OUTRAS DESPESAS CORRENTES					50.000,00		
OUTROS AUXÍLIOS FINANCEIROS A PESSOA FÍSICA			3.3.90.48.00	50.000,00			
MANUTENÇÃO DE SERVIÇOS DE URGÊNCIA E EMERGÊNCIA - SAMU	10.302.0102.2299.0000						185.000,00
3 DESPESAS CORREN						185.000,00	
1 PESSOAL E ENCARGOS SOCIAIS					110.000,00		
CONTRATAÇÃO POR TEMPO DETERMINADO			3.1.90.04.00	55.000,00			
VENCIMENTOS E VANTAGENS FIXAS - PESSOAL CIVIL			3.1.90.11.00	55.000,00			
3 OUTRAS DESPESAS CORRENTES					75.000,00		
MATERIAL DE CONSUMO			3.3.90.30.00	45.000,00			
OUTROS SERVIÇOS DE TERCEIROS - PESSOA FÍSICA			3.3.90.36.00	15.000,00			
OUTROS SERVIÇOS DE TERCEIROS - PESSOA JURÍDICA			3.3.90.39.00	15.000,00			

Documento Assinado Digitalmente por: THOMAS EDSON ALENCAR BENEVIDES  
 Acesso em: https://eccc.tce.pe.gov.br/ftp/validar.php?validar=oc.sear&Codigo.do.documento:30111646-26ac-49f2-806d-312bc502a7e1

PREFEITURA MUNICIPAL DE CORTÊS

Rua Coronel José Belarmino, 48 - CNPJ:10273548/0001-69



Orçamento Programa - Exercício de 2015

Página 4

QUADRO AUXILIAR DE DETALHAMENTO DA DESPESA

ORGÃO	02	PODER EXECUTIVO
UNIDADE	30	ENTIDADES SUPERVISIONADAS
SUB UNIDADE	02	FUNDO MUNICIPAL DE SAÚDE

Aplicacao Programada	Proj/Ativ	Finalidade	Categoria	Detalhada	TotalGrupo	Total Categ.	Total F
		F.R. - C.A.					
MANUTENÇÃO DE SERVIÇOS DE URGÊNCIA E EMERGÊNCIA - SAMU	10.302.0102.2299.0000						185.000,00
MANUTENÇÃO DO PROGRAMA FARMÁCIA BÁSICA	10.303.0103.2127.0000					400.000,00	400.000,00
3 DESPESAS CORREN						400.000,00	
3 OUTRAS DESPESAS CORRENTES					400.000,00		
MATERIAL DE CONSUMO			3.3.90.30.00	50.000,00			
Material, Bem ou Serviço para Distribuição Gratuita			3.3.90.32.00	350.000,00			
AQUISIÇÃO DE MÓVEIS, VEÍCULOS, EQUIPAMENTOS PARA VIGILÂNCIA SANITÁRIA	10.304.0104.1069.0000					25.000,00	25.000,00
4 DESPESAS DE CAPIT						25.000,00	
4 INVESTIMENTOS					25.000,00		
EQUIPAMENTOS E MATERIAL PERMANENTE			4.4.90.52.00	25.000,00			
MANUTENÇÃO DO PROGRAMA DE VIGILÂNCIA SANITÁRIA	10.304.0104.2128.0000					115.000,00	115.000,00
3 DESPESAS CORREN						115.000,00	
1 PESSOAL E ENCARGOS SOCIAIS					100.000,00		
CONTRATAÇÃO POR TEMPO DETERMINADO			3.1.90.04.00	45.000,00			
VENCIMENTOS E VANTAGENS FIXAS - PESSOAL CIVIL			3.1.90.11.00	55.000,00			
3 OUTRAS DESPESAS CORRENTES					15.000,00		
MATERIAL DE CONSUMO			3.3.90.30.00	5.000,00			
OUTROS SERVIÇOS DE TERCEIROS - PESSOA FÍSICA			3.3.90.36.00	5.000,00			
OUTROS SERVIÇOS DE TERCEIROS - PESSOA JURÍDICA			3.3.90.39.00	5.000,00			
AQUISIÇÃO DE MÓVEIS, VEÍCULOS, EQUIPAMENTOS PARA VIGILÂNCIA EPIDEMIOLÓGICA	10.305.0104.1070.0000					20.000,00	20.000,00
4 DESPESAS DE CAPIT						20.000,00	
4 INVESTIMENTOS					20.000,00		
EQUIPAMENTOS E MATERIAL PERMANENTE			4.4.90.52.00	20.000,00			
MANUTENÇÃO DO PROGRAMA DE VIGILÂNCIA EPIDEMIOLÓGICA	10.305.0104.2129.0000					95.000,00	95.000,00
3 DESPESAS CORREN						95.000,00	
1 PESSOAL E ENCARGOS SOCIAIS					65.000,00		
CONTRATAÇÃO POR TEMPO DETERMINADO			3.1.90.04.00	20.000,00			
VENCIMENTOS E VANTAGENS FIXAS - PESSOAL CIVIL			3.1.90.11.00	45.000,00			
3 OUTRAS DESPESAS CORRENTES					30.000,00		
MATERIAL DE CONSUMO			3.3.90.30.00	20.000,00			
OUTROS SERVIÇOS DE TERCEIROS - PESSOA FÍSICA			3.3.90.36.00	5.000,00			
OUTROS SERVIÇOS DE TERCEIROS - PESSOA JURÍDICA			3.3.90.39.00	5.000,00			
MANUTENÇÃO DO PROGRAMA ALIMENTAR E NUTRICIONAL	10.306.0106.2130.0000					15.000,00	15.000,00
3 DESPESAS CORREN						15.000,00	
3 OUTRAS DESPESAS CORRENTES					15.000,00		
MATERIAL DE CONSUMO			3.3.90.30.00	5.000,00			
OUTROS SERVIÇOS DE TERCEIROS - PESSOA FÍSICA			3.3.90.36.00	5.000,00			
OUTROS SERVIÇOS DE TERCEIROS - PESSOA JURÍDICA			3.3.90.39.00	5.000,00			
INDENIZAÇÃO E RESTITUIÇÕES DIVERSAS	10.846.0000.2103.0000					5.000,00	5.000,00
3 DESPESAS CORREN						5.000,00	
3 OUTRAS DESPESAS CORRENTES					5.000,00		
INDENIZAÇÕES E RESTITUIÇÕES			3.3.90.93.00	5.000,00			

Documento Assinado Digitalmente por: THOMAS EDSON ALENCAR BENEVIDES  
 Acesso em: https://eccc.tce.pe.gov.br/ftp/validar.php?validacao=searh&Codigo\_documento=30111646-20ac-49f2-8d0d-312bc552a7e1

PREFEITURA MUNICIPAL DE CORTÊS

Rua Coronel José Belarmino, 48 - CNPJ:10273548/0001-69



Orçamento Programa - Exercício de 2015

Página 5

QUADRO AUXILIAR DE DETALHAMENTO DA DESPESA

ORGÃO	02	PODER EXECUTIVO
UNIDADE	30	ENTIDADES SUPERVISIONADAS
SUB UNIDADE	02	FUNDO MUNICIPAL DE SAÚDE

Aplicacao Programada	Proj/Ativ	Finalidade	Categoria	Detalhada	TotalGrupo	Total Categ.	Total F
		F.R. - C.A.					
INDENIZAÇÃO E RESTITUIÇÕES DIVERSAS	10.846.0000.2103.0000						5.000,00
TOTAL							12.500.000,00

Documento Assinado Digitalmente por: THOMAS EDSON ALENCAR BENEVIDES  
Assinatura em: https://eccc.tce.pe.gov.br/99p/validar/oc/seam Código do documento: 30f11646-26ac-49f2-8d0d-312bc5b2a7e1



# PREFEITURA MUNICIPAL DE CORTÊS

Rua Coronel José Belarmino, 48 - CNPJ:10273548/0001-69



Orçamento Programa - Exercício de 2015

Página 5

## QUADRO AUXILIAR DE DETALHAMENTO DA DESPESA

ORGÃO	02	PODER EXECUTIVO
UNIDADE	30	ENTIDADES SUPERVISIONADAS
SUB UNIDADE	03	CORTÊSPREV

Aplicacao Programada	Proj/Ativ	Finalidade	Categoria	Detalhada	TotalGrupo	Total Categ.	Total F
		F.R. - C.A.					
AQUISIÇÃO DE MÓVEIS, MÁQUINAS E EQUIPAMENTOS	09.272.0092.1094.0000						15.000,00
4	DESPESAS DE CAPIT					15.000,00	
4	INVESTIMENTOS				15.000,00		
	EQUIPAMENTOS E MATERIAL PERMANENTE		4.4.90.52.00	15.000,00			
CONSTRUÇÃO, REFORMA, ADAPTAÇÃO OU MELHORAMENTO DE IMÓVEL PARA O RPPS.	09.272.0092.1265.0000						50.000,00
4	DESPESAS DE CAPIT					50.000,00	
4	INVESTIMENTOS				50.000,00		
	OBRAS E INSTALAÇÕES		4.4.90.51.00	50.000,00			
GESTÃO ADMINISTRATIVA DO RPPS	09.272.0092.2187.0000						405.000,00
3	DESPESAS CORREN					405.000,00	
1	PESSOAL E ENCARGOS SOCIAIS				130.000,00		
	CONTRATAÇÃO POR TEMPO DETERMINADO		3.1.90.04.00	10.000,00			
	VENCIMENTOS E VANTAGENS FIXAS - PESSOAL CIVIL		3.1.90.11.00	65.000,00			
	OBRIGAÇÕES PATRONAIS		3.1.90.13.00	10.000,00			
	OBRIGAÇÕES PATRONAIS - INTRA-ORÇAMENTÁRIO		3.1.91.13.00	45.000,00			
3	OUTRAS DESPESAS CORRENTES				275.000,00		
	Outros Benefícios Assistenciais do servidor e do militar		3.3.90.08.00	5.000,00			
	DIÁRIAS - PESSOAL CIVIL		3.3.90.14.00	20.000,00			
	MATERIAL DE CONSUMO		3.3.90.30.00	25.000,00			
	SERVIÇOS DE CONSULTORIA		3.3.90.35.00	25.000,00			
	OUTROS SERVIÇOS DE TERCEIROS - PESSOA FÍSICA		3.3.90.36.00	45.000,00			
	OUTROS SERVIÇOS DE TERCEIROS - PESSOA JURÍDICA		3.3.90.39.00	140.000,00			
	DESPESAS DE EXERCÍCIOS ANTERIORES		3.3.90.92.00	10.000,00			
	INDENIZAÇÕES E RESTITUIÇÕES		3.3.90.93.00	5.000,00			
MANUTENÇÃO DAS ATIVIDADES PREVIDENCIÁRIAS	09.272.0092.2188.0000						3.605.000,00
3	DESPESAS CORREN					3.605.000,00	
1	PESSOAL E ENCARGOS SOCIAIS				3.595.000,00		
	Aposentadorias, Reserva Remunerada e Reformas		3.1.90.01.00	2.950.000,00			
	Pensões do RPPS e do Militar		3.1.90.03.00	425.000,00			
	Outros Benefícios Previdenciários do servidor ou do militar		3.1.90.05.00	220.000,00			
3	OUTRAS DESPESAS CORRENTES				10.000,00		
	DESPESAS DE EXERCÍCIOS ANTERIORES		3.3.90.92.00	5.000,00			
	INDENIZAÇÕES E RESTITUIÇÕES		3.3.90.93.00	5.000,00			
PAGAMENTO DE DECISÕES JUDICIÁRIAS	09.272.0092.2189.0000						5.000,00
3	DESPESAS CORREN					5.000,00	
3	OUTRAS DESPESAS CORRENTES				5.000,00		
	SENTENÇAS JUDICIAIS		3.3.90.91.00	5.000,00			
DESPESA RELACIONADAS A CAPACITAÇÕES DOS GESTORES	09.272.0092.2191.0000						15.000,00
3	DESPESAS CORREN					15.000,00	
3	OUTRAS DESPESAS CORRENTES				15.000,00		
	OUTROS SERVIÇOS DE TERCEIROS - PESSOA FÍSICA		3.3.90.36.00	5.000,00			
	OUTROS SERVIÇOS DE TERCEIROS - PESSOA JURÍDICA		3.3.90.39.00	10.000,00			
CONFERÊNCIA PREVIDENCIÁRIA MUNICIPAL	09.272.0092.2298.0000						25.000,00
3	DESPESAS CORREN					25.000,00	
3	OUTRAS DESPESAS CORRENTES				25.000,00		
	MATERIAL DE CONSUMO		3.3.90.30.00	5.000,00			
	OUTROS SERVIÇOS DE TERCEIROS - PESSOA FÍSICA		3.3.90.36.00	10.000,00			
	OUTROS SERVIÇOS DE TERCEIROS - PESSOA JURÍDICA		3.3.90.39.00	10.000,00			

Documento Assinado Digitalmente por: THOMAS EDSON ALENCAR BENEVIDES  
 Acesso em: https://eccc.tce.pe.gov.br/ftp/validar.php?validar\_oc.seamCodigo do documento: 050111646-26ac-49f2-8a0d-312bc5f52a7e1

PREFEITURA MUNICIPAL DE CORTÊS

Rua Coronel José Belarmino, 48 - CNPJ:10273548/0001-69



Orçamento Programa - Exercício de 2015

Página 9

QUADRO AUXILIAR DE DETALHAMENTO DA DESPESA

ORGÃO	02	PODER EXECUTIVO
UNIDADE	30	ENTIDADES SUPERVISIONADAS
SUB UNIDADE	03	CORTÊSPREV

Aplicacao Programada	Proj/Ativ	Finalidade	Categoria	Detalhada	TotalGrupo	Total Categ.	Total F
		F.R. - C.A.					
CONFERÊNCIA PREVIDENCIÁRIA MUNICIPAL	09.272.0092.2298.0000						25.000,00
RESERVA DE CONTINGÊNCIA	99.999.9999.0999.0000					60.000,00	60.000,00
9 RESERVA DE CONTII						60.000,00	
9 RESERVA DE CONTINGÊNCIA					60.000,00		
Reserva de Contingência			9.9.99.00.00	60.000,00			
<b>TOTAL</b>							4.180.000,00

Documento Assinado Digitalmente por: THOMAS EDSON ALENCAR BENEVIDES  
 Acesso em: https://eccc.tce.pe.gov.br/9p/validar.php?doc=30111646-26ac-49f2-8d0d-312bc5b2a7e1

# PREFEITURA MUNICIPAL DE CORTÊS

Rua Coronel José Belarmino, 48

10273548/0001-69

Exercício: 2015

## RECEITA PREVISTA



Documento Assinado Digitalmente por: THOMAS EDSON ALENCAR BENEVIDES  
Acesse em: <https://stc.ece.pe.gov.br/epp/validaDoc.seam> Código do documento: 30f11646-26ac-49f2-8d0d-3f2bc5b2a7e1

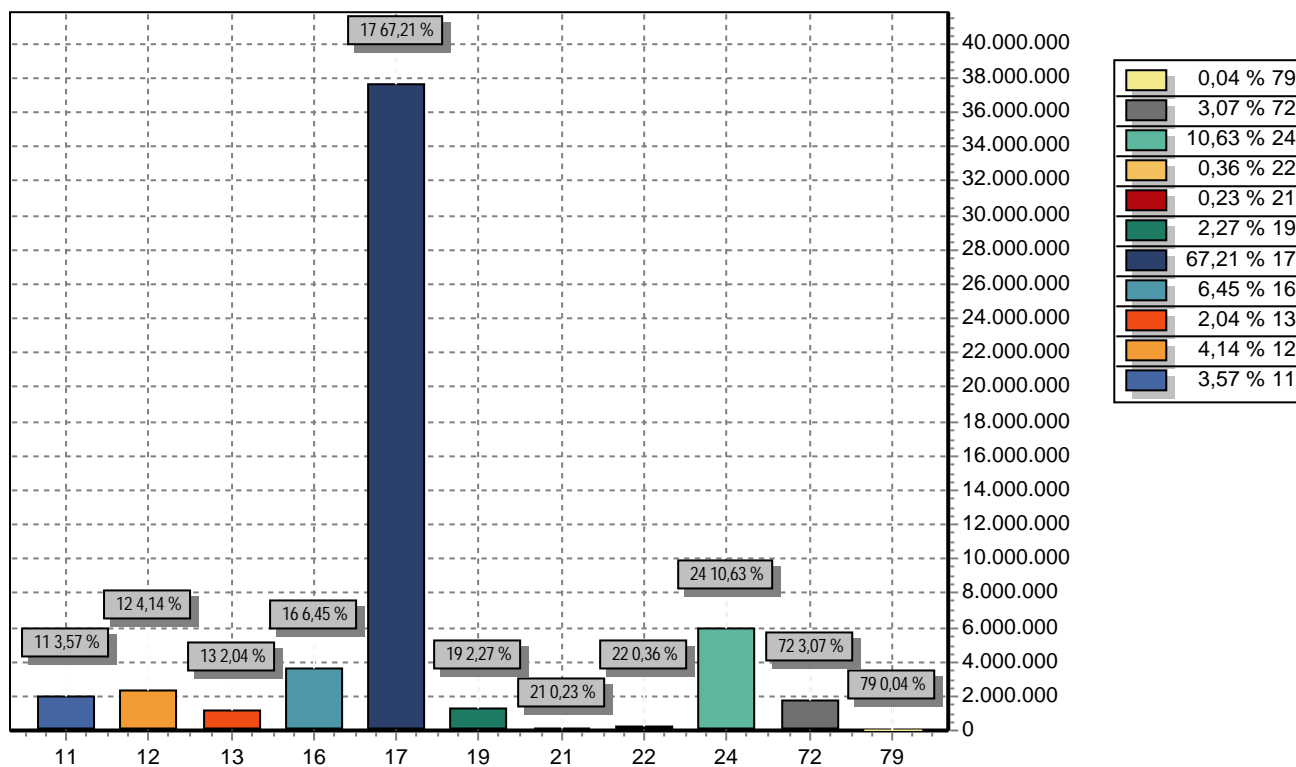

CODIGO		PREVISTO
11	RECEITA TRIBUTÁRIA	2.000.000,00
12	RECEITAS DE CONTRIBUIÇÕES	2.320.000,00
13	RECEITA PATRIMONIAL	1.140.000,00
16	RECEITA DE SERVIÇOS	3.610.000,00
17	TRANSFERÊNCIAS CORRENTES	37.640.000,00
19	OUTRAS RECEITAS CORRENTES	1.270.000,00
21	OPERAÇÕES DE CRÉDITO	130.000,00
22	ALIENAÇÃO DE BENS	200.000,00
24	TRANSFERÊNCIAS DE CAPITAL	5.950.000,00
72	RECEITAS DE CONTRIBUIÇÕES	1.720.000,00
79	OUTRAS RECEITAS CORRENTES	20.000,00
<b>TOTAL</b>		<b>56.000.000,00</b>

NOME ESQUERDA  
CARGO ESQUERDA  
CPF ESQUERDA

NOME CENTRO  
CARGO CENTRO  
CPF CENTRO

NOME DIREITA  
CARGO DIREITA  
CPF DIREITA